

**ORGANISASI DAN TATA KERJA  
PUSAT PENGELOLAAN EKOREGION  
SULAWESI, MALUKU DAN PAPUA**



**Pusat Pengelolaan Ekoregion**  
Sulawesi, Maluku dan Papua  
Kementerian Lingkungan Hidup

Jl. Perintis Kemerdekaan Km. 17 Makassar  
Telp. 0411 555701 - 555702 Fax. 0411 555703



## Latar Belakang

Pusat Pengelolaan Ekoregion Sulawesi Maluku dan Papua merupakan bagian dari Kementerian Lingkungan Hidup yang dipimpin oleh seorang Kepala dan bertanggung jawab kepada Menteri.

Pusat Pengelolaan Ekoregion Sulawesi, Maluku dan Papua telah beberapa kali berganti nama, tugas dan fungsi. Dibentuk tahun 1995 dengan nama Bapedal Wilayah III, kemudian pada tahun 1999 berubah menjadi Bapedal Regional III. Selanjutnya Tahun 2002 sampai 2005 menjadi Kantor Asisten Deputi Urusan Peningkatan Kapasitas Kewilayahan Sulawesi, Maluku, Papua. Berdasarkan Peraturan Menteri Negara Lingkungan Hidup Republik Indonesia No 1 tahun 2005 ditetapkan menjadi Pusat Pengelolaan Lingkungan Hidup Regional Sulawesi, Maluku dan Papua dan terakhir berdasarkan Peraturan Menteri No 16. Tahun 2010 Tentang Organisasi dan Tata Kerja Kementerian Lingkungan Hidup menjadi Pusat Pengelolaan Ekoregion Sulawesi, Maluku dan Papua

## Tugas dan Fungsi

### Tugas

Di Indonesia, Kementerian Lingkungan Hidup adalah unsur pelaksana Pemerintah yang membantu presiden dalam menyelenggarakan pemerintahan negara di bidang lingkungan hidup. Karena Indonesia memiliki wilayah yang sangat luas, maka dibentuklah Pusat Pengelolaan Ekoregion Sumatera, Ekoregion Jawa, Ekoregion Bali dan Nusa Tenggara, Ekoregion Kalimantan dan Ekoregion Sulawesi Maluku dan Papua sebagai unsur pendukung yang berada di bawah dan bertanggung jawab langsung kepada Menteri Negara Lingkungan Hidup melalui Sekretaris Kementerian dan dipimpin oleh Kepala.

### Fungsi

Untuk kawasan timur Indonesia unsur pendukung tersebut adalah Pusat Pengelolaan Ekoregion Sulawesi, Maluku dan Papua (PPE Sumapapua) yang berkedudukan di Makassar. PPE Sumapapua mempunyai tugas melaksanakan koordinasi dan kegiatan perlindungan dan pengelolaan wilayah ekoregion Sulawesi, Maluku dan Papua, dan melaksanakan fungsi sebagai berikut:

- Penyiapan koordinasi dan pelaksanaan inventarisasi dan pengembangan sistim informasi lingkungan hidup.
- Penyiapan koordinasi dan pengendalian pemanfaatan ruang dan sumber daya alam.
- Penyiapan koordinasi dan peningkatan kapasitas perlindungan dan pengelolaan wilayah ekoregion dan pelaksanaan administrasi pusat.

### PPE Sumapapua terdiri atas :

Bagian Tata Usaha yang tugasnya melaksanakan penyusunan rencana dan program, keuangan, administrasi umum dan kepegawaian, dan menyelenggarakan fungsi:

1. penyiapan koordinasi dan penyusunan rencana, program dan anggaran
2. pelaksanaan urusan keuangan
3. pelaksanaan urusan persuratan, arsip dan dokumentasi, kepegawaian, rumah tangga, perlengkapan, hubungan masyarakat dan protokol

Bidang Inventarisasi dan Pengembangan Sistem Informasi Lingkungan Hidup yang tugasnya melaksanakan inventarisasi dan pengembangan sistem informasi ekoregion Sulawesi, Maluku dan Papua, menyelenggarakan fungsi:

1. Pelaksanaan pengumpulan, pengolahan, analisis dan verifikasi informasi ekoregion serta penyusunan informasi status lingkungan hidup ekoregion
2. Pelaksanaan pengembangan sistem, jaringan dan teknologi informasi, sistem informasi geografis dan komunikasi lingkungan

Bidang Pengendalian Pemanfaatan Ruang dan Sumber Daya Alam mempunyai tugas melaksanakan pengendalian pemanfaatan ruang dan sumber daya alam ekoregion Sulawesi, Maluku dan Papua, dan menyelenggarakan fungsi:

1. penyiapan bahan koordinasi dan pelaksanaan pengawasan penerapan instrumen perlindungan dan pengelolaan ekoregion
2. penyiapan bahan koordinasi dan pelaksanaan pencegahan, penanggulangan dan pemulihan pencemaran lingkungan dan/ataupun kerusakan lingkungan akibat pemanfaatan sumber daya alam ekoregion serta fasilitasi penataan hukum lingkungan

Bidang Peningkatan Kapasitas mempunyai tugas melaksanakan peningkatan kapasitas sumber daya manusia dan kelembagaan serta fasilitas laboratorium lingkungan hidup rujukan daerah wilayah ekoregion Sulawesi, Maluku dan Papua. Bidang ini menyelenggarakan fungsi:

1. Penyiapan bahan pelaksanaan pendidikan dan pelatihan dan peningkatan kapasitas kelembagaan ekoregion
2. Penyiapan bahan pelaksanaan peningkatan kapasitas laboratorium lingkungan hidup daerah serta pelaksanaan laboratorium rujukan



# Struktur Organisasi

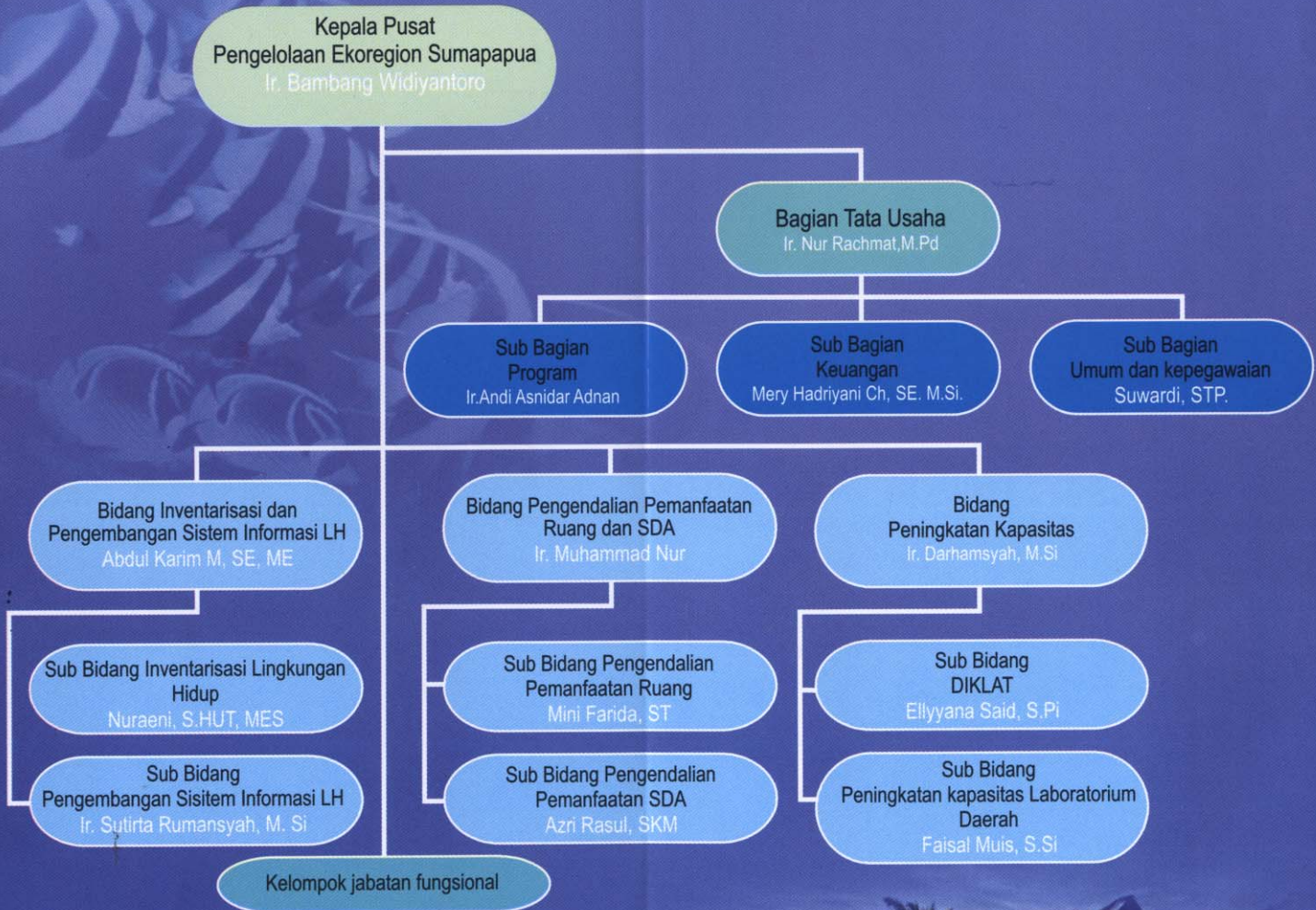

## Wilayah kerja meliputi :

1. Propinsi Sulawesi Selatan
2. Propinsi Sulawesi Tengah
3. Propinsi Gorontalo
4. Propinsi Sulawesi Tenggara
5. Propinsi Sulawesi Barat
6. Propinsi Sulawesi Utara
7. Propinsi Maluku Utara
8. Propinsi Maluku
9. Propinsi Papua
10. Propinsi Papua Barat

