



**DOKUMEN INFORMASI KINERJA PENGELOLAAN
LINGKUNGAN HIDUP DAERAH
PROVINSI DKI JAKARTA
TAHUN 2021**

**DINAS LINGKUNGAN HIDUP
PROVINSI DKI JAKARTA**



**GUBERNUR DAERAH KHUSUS
IBUKOTA JAKARTA**

HALAMAN PERNYATAAN

Saya yang bertanda tangan di bawah ini:

Nama : Anies Baswedan, Ph.D.

Menyatakan bahwa penetapan isu prioritas pada Dokumen Informasi Kinerja Pengelolaan Lingkungan Hidup Daerah Provinsi DKI Jakarta Tahun 2021 telah didasarkan pada proses yang partisipatif dan dirumuskan dengan melibatkan pemangku kepentingan di Provinsi DKI Jakarta, antara lain Pemerintah Pusat, Perangkat Daerah di lingkungan Pemerintah Provinsi DKI Jakarta, akademisi, entitas bisnis, hingga masyarakat umum.

Demikian surat pernyataan ini dibuat dengan sebenar-benarnya untuk digunakan seperlunya.

Jakarta, 30 Agustus 2021



Gubernur Daerah Khusus
Ibukota Jakarta,

Anies Baswedan, Ph.D.



**GUBERNUR DAERAH KHUSUS
IBUKOTA JAKARTA**

KATA PENGANTAR

Assalamualaikum Warahmatullahi Wabarakatuh

Izinkan saya menyampaikan terima kasih dan mengapresiasi tim yang telah menuntaskan Dokumen Informasi Kinerja Lingkungan Hidup Daerah (DIKPLHD) Provinsi DKI Jakarta ini. Penyusunan dokumen ini dilakukan secara akuntabel dan berdasarkan Pedoman Dokumen Informasi Kinerja Lingkungan Hidup Daerah (DIKPLHD) 2018 oleh Kementerian Lingkungan Hidup dan Kehutanan Republik Indonesia dan Undang-Undang Nomor 14 Tahun 2008 tentang Keterbukaan Informasi Publik. Dokumen ini sendiri merupakan sarana penyediaan data dan informasi lingkungan hidup yang disusun setiap tahun untuk menindaklanjuti Undang-Undang Nomor 32 Tahun 2009 tentang Perlindungan dan Pengelolaan Lingkungan Hidup. Dokumen ini adalah bagian dari komitmen kami untuk menyediakan data dan informasi lingkungan yang terbuka bagi seluruh pihak demi mencapai Tujuan Pembangunan Berkelanjutan.

Dan, pembangunan bisa dilakukan secara berkelanjutan bila ruang-ruang kolaborasi terbangun. Kolaborasi inilah yang menjadi kunci penting pembangunan Jakarta saat ini. Itu semua dimulai dari keterbukaan data seperti ini. Apalagi pada masa pandemi yang kita alami selama hampir dua tahun ini. Meskipun membuat berbagai pembatasan, pandemi ini juga melahirkan tantangan di berbagai bidang, termasuk lingkungan hidup. Untuk mengetahui secara akurat tantangan-tantangan tersebut tim melakukan diskusi kelompok terpumpun secara daring. Ada banyak pihak yang terlibat, yaitu dari kementerian, lembaga, perangkat daerah di lingkungan Pemerintah Provinsi DKI Jakarta, akademisi dan masyarakat umum. Hasilnya adalah prioritas kelompok isu bencana banjir, kerawanan air bersih, pengelolaan sampah, pencemaran udara, kurangnya daerah resapan, dan ruang terbuka hijau. Selain data dan informasi lingkungan, dokumen ini juga menguraikan berbagai inovasi yang Pemerintah Provinsi DKI Jakarta dan warga Jakarta lakukan.

Akhirul kalam, kami berharap dokumen ini dapat menjadi acuan kebijakan dan perencanaan bagi Pemerintah Provinsi DKI Jakarta sendiri, sekaligus bermanfaat bagi para pemangku kepentingan dalam pembangunan yang berkelanjutan di Provinsi DKI Jakarta. Kami juga mengharapkan saran dan masukan dari semua pihak guna penyempurnaan dokumen ini.

Wassalamualaikum Warahmatullahi Wabarakatuh

Jakarta, 30 Agustus 2021



Gubernur Daerah Khusus
Ibukota Jakarta,

Anies Baswedan, Ph.D.

DAFTAR ISI

HALAMAN PERNYATAAN.....	II
KATA PENGANTAR	III
DAFTAR ISI.....	IV
DAFTAR TABEL.....	VIII
DAFTAR GAMBAR.....	X
DAFTAR LAMPIRAN	XVII
BAB I PENDAHULUAN	I-1
I.1 Latar Belakang.....	I-1
I.2 Profil Daerah.....	I-3
I.2.1 Sejarah Kota Jakarta	I-3
I.2.2 Karakteristik Wilayah	I-4
I.2.3 Potensi Pengembangan Wilayah	I-10
I.2.4 Kondisi Demografi.....	I-11
I.2.5 Pertumbuhan PDRB.....	I-11
I.2.6 Indeks Pembangunan Manusia	I-12
I.3 Proses Penyusunan Dokumen	I-13
I.3.1 Pengumpulan Data dan Informasi Kondisi Lingkungan Hidup Daerah	I-14
I.3.2 Penentuan Isu Prioritas Lingkungan Hidup	I-14
I.3.3 Pengolahan Data dan Informasi Kondisi Lingkungan Hidup Daerah	I-15
I.3.4 Analisis Kondisi Lingkungan Hidup Daerah.....	I-15
I.3.5 Analisis Isu Prioritas Lingkungan Hidup	I-20
I.3.6 Analisis Inovasi Daerah dalam Pengelolaan Lingkungan Hidup. I-20	
I.3.7 Perumusan Simpulan dan Tindak Lanjut.....	I-21
I.4 Maksud dan Tujuan.....	I-21
I.4.1 Maksud.....	I-21

1.4.2 Tujuan.....	I-21
I.5 Ruang Lingkup Penyusunan	I-22
I.6 Dasar Hukum	I-23
BAB II ANALISIS KONDISI LINGKUNGAN HIDUP DAERAH.....	II-1
II.1 Tata Guna Lahan.....	II-1
11.1.1 <i>Driving forces</i>	II-3
11.1.2 <i>Pressures</i>	II-5
11.1.3 <i>States</i>	II-8
11.1.4 <i>Impacts</i>	II-15
11.1.5 <i>Responses</i>	II-19
II.2 Kualitas Air.....	II-21
11.2.1 <i>Driving forces</i>	II-23
11.2.2 <i>Pressures</i>	II-28
11.2.3 <i>States</i>	II-32
11.2.4 <i>Impacts</i>	II-70
11.2.5 <i>Responses</i>	II-74
II.3 Kualitas Udara	II-78
11.3.1 <i>Driving forces</i>	II-80
11.3.2 <i>Pressures</i>	II-85
11.3.3 <i>States</i>	II-92
11.3.4 <i>Impacts</i>	II-103
11.3.5 <i>Responses</i>	II-105
II.4 Risiko Bencana.....	II-109
11.4.1 <i>Driving forces</i>	II-111
11.4.2 <i>Pressures</i>	II-114
11.4.3 <i>States</i>	II-118
11.4.4 <i>Impacts</i>	II-125

11.4.5 <i>Responses</i>	11-128
II.5 Perkotaan.....	II-132
11.5.1 <i>Driving forces</i>	11-133
11.5.2 <i>Pressures</i>	11-135
11.5.3 <i>States</i>	11-141
11.5.4 <i>Impacts</i>	11-145
11.5.5 <i>Responses</i>	11-149
II.6 Tata Kelola	II-154
11.6.1 <i>Driving forces</i>	11-155
11.6.2 <i>Pressures</i>	11-157
11.6.3 <i>States</i>	11-158
11.6.4 <i>Impacts</i>	11-163
11.6.5 <i>Responses</i>	11-165
BAB III ISU PRIORITAS LINGKUNGAN HIDUP DAERAH	III-1
III.1 Proses Perumusan Isu Prioritas	III-1
III.1.1 Penjaringan Isu Prioritas	III-1
III.1.2 Pelingkupan Isu Prioritas.....	III-2
III.1.3 Penetapan Isu Prioritas.....	III-3
III.2 Analisis Isu Prioritas Daerah	III-19
III.2.1 Isu Prioritas 1: Bencana Banjir	III-19
III.2.2 Isu Prioritas 2: Kerawanan Air Bersih.....	III-28
III.2.3 Isu Prioritas 3: Pengelolaan Sampah Belum Optimal	III-36
III.2.4 Isu Prioritas 4: Pencemaran Udara	III-45
III.2.5 Isu Prioritas 5: Minim Daerah Resapan Air dan Ruang Terbuka Hijau	III-54
BAB IV INOVASI DAERAH DALAM PENGELOLAAN LINGKUNGAN HIDUP	IV-1

IV.1 Inovasi dalam Pengelolaan Limbah dan Emisi	IV-1
IV.1.1 Sistem Pengelolaan Limbah Elektronik (e-waste)	IV-1
IV.1.2 Pengelolaan Sampah Lingkup Rukun Warga (RW)	IV-5
IV.1.3 Penggunaan Kantong Belanja Ramah Lingkungan pada Pusat Perbelanjaan, Toko Swalayan dan Pasar Rakyat	IV-9
IV.1.4 Pengelolaan Sampah Kawasan Mandiri	IV-14
IV.1.5 <i>Landfill Mining</i>	IV-18
IV.1.6 Uji Emisi Gas Buang Kendaraan Bermotor	IV-22
IV.2 Inovasi dalam Penerapan Teknologi Informasi	IV-28
IV.2.1 Aplikasi e-Bank Sampah Berbasis Android	IV-28
IV.2.2 E-Monitoring Timbangan TPST Bantargebang	IV-32
IV.2.3 Pengelolaan Pencahayaan Kota Berbasis Smart Lighting di Provinsi DKI Jakarta (Dinas Bina Marga)	IV-36
IV.2.4 Sistem Informasi Geografis Pendataan Ruang Terbuka Hijau	IV-40
IV.2.5 Jakarta Kini (JakISPU -JakPantau -JakLapor)	IV-44
IV.2.6 Website Sistem Pantau Banjir	IV-51
BAB V PENUTUP	V-1
V.1 Kesimpulan	V-2
V.2 Rencana Tindak Lanjut	V-5
DAFTAR PUSTAKA	V-8

DAFTAR TABEL

Tabel II-1 Titik Pemantauan Kualitas Air DKI Jakarta Tahun 2016-2020	II-33
Tabel II-2 Hasil Analisis Diskriminan Kualitas Air Sungai	II-44
Tabel II-3 Keterangan Singkatan Lokasi Pemantauan Situ	II-48
Tabel II-4 Klastering Titik Pemantauan Waduk/Danau/Situ/Embung DKI Jakarta	II-53
Tabel II-5 Klastering Titik Pemantauan Waduk/Danau/Situ/Embung DKI Jakarta	II-53
Tabel II-6 Hasil Analisis Klaster Kualitas Air Permukaan	II-56
Tabel II-7 Hasil Analisis Diskriminan Kualitas Air Permukaan	II-56
Tabel II-8 Keterangan Singkatan Lokasi Pemantauan Air Laut	II-58
Tabel II-9 Klastering Titik Pemantauan Air Laut DKI Jakarta	II-62
Tabel II-10 Hasil Analisis Diskriminan Kualitas Air Laut DKI Jakarta	II-63
Tabel II-11 Hasil Pemantauan Kualitas Air Hujan	II-66
Tabel II-12 Hasil Analisis Klaster pada Air Sumur	II-69
Tabel II-13 Hasil Analisis Diskriminan Air Sumur DKI Jakarta	II-70
Tabel II-14 Jenis Penyakit Utama yang Diderita Penduduk	II-73
Tabel II-15 Target Pelayanan JSS di DKI Jakarta	II-74
Tabel II-16 Pembangunan SPAL-D di DKI Jakarta	II-76
Tabel II-17 Tabel Rekap Sumbangan Emisi dari Setiap Sektor di DKI Jakarta	II-85
Tabel II-18 Jumlah Perjalanan dengan Angkutan Umum	II-88
Tabel II-19 – Kualitas Udara Parameter NO ₂ dan SO ₂	II-93
Tabel II-20 – Metode Perhitungan <i>Clustering</i> Parameter NO ₂ dan SO ₂	II-96
Tabel II-21 – Perubahan Penambahan Ruas Jalan Provinsi DKI Jakarta	II-101
Tabel II-22 Rekap Kejadian Banjir DKI Jakarta	II-122
Tabel II-23 Jumlah Penduduk dan Kepadatan Penduduk Berdasarkan Wilayah Kota Administrasi	II-135
Tabel II-24 Produk Hukum Pengelolaan Lingkungan Hidup Tahun 2020	II-168
Tabel II-25 Daftar Penerima Penghargaan Lingkungan Hidup DKI Jakarta Tahun 2020	II-170
Tabel III-1 Rekapitulasi Responden dalam Penetapan Isu Prioritas	III-4
Tabel III-2 Contoh Matriks Perbandingan Berpasangan	III-5
Tabel III-3 Contoh Matriks Hasil Normalisasi	III-6
Tabel III-4 Bobot Prioritas Pada Matriks Normalisasi	III-7

Tabel III-5 Contoh Data Isian Responden Kriteria Isu Lingkungan Hidup dan Kelompok Isu Lingkungan Hidup	III-10
Tabel III-6 Contoh Data Isian Responden Perbandingan Kriteria Isu Lingkungan Hidup Yang Disandingkan Dengan Bobot Isu.....	III-10
Tabel III-7 Contoh Data Isian Bobot Isu LH dari Kelompok Isu LH.....	III-11
Tabel III-8 Contoh Data Isian Responden Perbandingan Kriteria Isu Lingkungan Hidup	III-11
Tabel III-9 Matrik Perbandingan Berpasangan Kriteria Isu Lingkungan Hidup	III-12
Tabel III-10 Matrik Normalisasi Dan Bobot Prioritas Kriteria Isu Lingkungan Hidup	III-13
Tabel III-11 Hasil Rata-Rata Bobot Prioritas Kriteria Isu Lingkungan Hidup Dari 67 Responden	III-13
Tabel III-12 Contoh Data Isian Responden Penilaian Hierarki Prioritas Isu Lingkungan Hidup	III-14
Tabel III-13 Matrik Normalisasi Dan Bobot Penilaian Hierarki Prioritas Isu Lingkungan Hidup	III-15
Tabel III-14 Hasil Rata-Rata Bobot Penilaian Hierarki Prioritas Isu Lingkungan Hidup Dari 67 Responden	III-17
Tabel III-15 Isu Prioritas Lingkungan Hidup DKI Jakarta Tahun 2020	III-18
Tabel III-16 Pengaruh Sistem Sungai dan Drainase pada Banjir Jakarta	III-24
Tabel III-17 Kualitas Air Sungai Tarum Barat	III-33
Tabel III-18 – Tabel Jumlah dan Presentase Pertumbuhan Penduduk DKI Jakarta	III-37
Tabel III-19 – Tabel Emisi dari Berbagai Sektor di DKI Jakarta	III-49
Tabel III-20 Presentase Kontribusi Emisi dari Berbagai Sektor di DKI Jakarta	III-50
Tabel III-21 Nilai IKU di Provinsi DKI Jakarta	III-52
Tabel III-22 Perubahan Tata Guna Lahan Provinsi DKI Jakarta	III-56

DAFTAR GAMBAR

Gambar II-1 Penggunaan Lahan Yang Selaras dan Tidak Selaras dengan Pola Ruang RDTR Kota Jakarta Timur Tahun 2017	II-1
Gambar II-2 Konsep Analisis DPSIR untuk Tata Guna Lahan	II-2
Gambar II-3 Laju Pertumbuhan Ekonomi DKI Jakarta Tahun 2016-2020	II-3
Gambar II-4 Pembangunan Rumah Susun Sederhana di DKI Jakarta Tahun 2017-2020	II-4
Gambar II-5 Nilai Konstruksi yang Diselesaikan di DKI Jakarta Tahun 2017-2020	II-5
Gambar II-6 Persentase Penggunaan Lahan DKI Jakarta Tahun 2018 ...	II-6
Gambar II-7 Peta Penggunaan Lahan di Provinsi DKI Jakarta Tahun 2020	II-7
Gambar II-8 Visualisasi Lahan Terbangun dan Tidak Terbangun DKI Jakarta Tahun 2009 (kiri) dan Tahun 2020 (kanan)	II-8
Gambar II-9 Luas Tutupan Lahan DKI Jakarta Tahun 2020	II-9
Gambar II-10 Luas Hutan Sesuai Fungsinya	II-10
Gambar II-11 Luasan dan Persentase Lahan Tutupan Mangrove DKI Jakarta	II-11
Gambar II-12 Persentase Luasan Padang Lamun sesuai Segmentasi (S)	II-12
Gambar II-13 Kondisi Ekosistem Terumbu Karang DKI Jakarta	II-13
Gambar II-14 Jumlah Spesies Berbagai Jenis Fauna di DKI Jakarta....	II-14
Gambar II-15 Nilai IKTL Provinsi DKI Jakarta Tahun 2017-2020	II-15
Gambar II-16 Areal Terdampak Banjir di DKI Jakarta.....	II-16
Gambar II-17 <i>Land Surface Temperature</i> DKI Jakarta Tahun 2019 (atas) dan Tahun 2020 (bawah)	II-17
Gambar II-18 <i>Thermal Humidity Index</i> (THI) DKI Jakarta	II-18
Gambar II-19 Jumlah dan Persentase Penanaman Pohon di DKI Jakarta	II-20
Gambar II-20 Konsep Analisis DPSIR untuk Kualitas Air.....	II-22
Gambar II-21 Pembangunan Rumah di Jabodetabek Oleh Perum Perumas Tahun 2015-2020	II-23
Gambar II-22 Grafik Kenaikan UMR DKI Jakarta Tahun 2015-2020.....	II-24
Gambar II-23 Persentase Sumber Air Minum di DKI Jakarta	II-25
Gambar II-24 Persentase Sumber Air Mandi, Masak, Mencuci di DKI Jakarta	II-25
Gambar II-25 Jumlah Masyarakat Keluar-Masuk Provinsi DKI Jakarta .	II-27

Gambar II-26 Peta Area Vegetasi DKI Jakarta Tahun 2019 (atas) dan Tahun 2020 (bawah)	II-29
Gambar II-27 Indeks Kualitas Air Provinsi DKI Jakarta	II-34
Gambar II-28 Peta <i>Land Use</i> Provinsi DKI Jakarta	II-35
Gambar II-29 Panjang dan Luas Aliran Sungai dengan Peruntukannya di DKI Jakarta	II-37
Gambar II-30 Hasil Pemantauan Parameter TSS Sungai Tarum Barat (17A-18) dan Sungai Ciliwung (1,2,2B,3,32,29,6)	II-38
Gambar II-31 Hasil Pemantauan Parameter Kimiawi Sungai	II-40
Gambar II-32 Hasil Pemantauan Parameter Biologi Sungai	II-42
Gambar II-33 Klaster dan Status Mutu Air Sungai Provinsi DKI Jakarta, 2020	II-43
Gambar II-34 Peta Penggunaan Lahan dan Status Mutu Air Provinsi DKI Jakarta, 2019	II-45
Gambar II-35 Persentase Luas Danau/Waduk/Situ/Embung Berdasarkan Lokasi Wilayahnya	II-47
Gambar II-36 Luas Lahan Danau/Waduk/Situ/Embung dalam Proses Pembebasan dan Pembangunan/Siap Keruk	II-47
Gambar II-37 Hasil Pemantauan Parameter Fisik Situ	II-49
Gambar II-38 Hasil Pemantauan Parameter Kimiawi Situ	II-50
Gambar II-39 Hasil Pemantauan Parameter Biologis Situ	II-51
Gambar II-40 Klaster dan Status Mutu Air Danau/Waduk/Situ/Embung DKI Jakarta	II-52
Gambar II-41 Klaster dan Status Mutu Air Permukaan Provinsi DKI Jakarta	II-55
Gambar II-42 Indeks Kualitas Air Laut Provinsi DKI Jakarta	II-57
Gambar II-43 Parameter TSS Air Laut Provinsi DKI Jakarta	II-59
Gambar II-44 Parameter Kimiawi Air Laut Provinsi DKI Jakarta	II-60
Gambar II-45 Klaster dan Status Mutu Air Laut DKI Jakarta	II-61
Gambar II-46 Curah Hujan di DKI Jakarta Sepanjang Tahun 2020	II-65
Gambar II-47 Hasil Pemantauan Kualitas Air Sumur Pulau Untung Jawa	II-67
Gambar II-48 Status Mutu Air Sumur Provinsi DKI Jakarta	II-68
Gambar II-49 Persentase Sumber Air Baku di DKI Jakarta	II-71
Gambar II-50 <i>Persentase Sumber dan Akses Air Minum Layak DKI Jakarta</i>	II-72
Gambar II-51 Peta Zonasi Pembangunan JSS	II-75
Gambar II-52 Program Sedekah Minyak Jelantah DKI Jakarta	II-78
Gambar II-53 Konsep Analisis DPSIR untuk Kualitas Udara	II-79
Gambar II-54 Sumber Utama Pencemaran Provinsi DKI Jakarta	II-80

Gambar II-55 Peningkatan Jumlah Kendaraan Bermotor	II-82
Gambar II-56 Persentase Jumlah Kendaraan Berdasarkan Jenis	II-82
Gambar II-57 Peta Penggunaan Lahan di Provinsi DKI Jakarta	II-84
Gambar II-58 Perubahan Lahan Terbuka Hijau DKI Jakarta tahun 2019 (atas) dan 2020 (bawah)	II-87
Gambar II-59 Data Hasil Pengukuran Kualitas Udara Ambien di Beberapa Lokasi Sampling DKI Jakarta Tahun 2020	II-90
Gambar II-60 Data Hasil Pengukuran Kualitas Udara Ambien di Beberapa Lokasi Sampling DKI Jakarta dalam $\mu\text{g}/\text{Nm}^3$ Tahun 2019	II-91
Gambar II-61 Indeks Kualitas Udara (IKU) DKI Jakarta Tahun 2012-2020	II-92
Gambar II-62 Gambar Dendogram Hasil Klasterisasi Pencemar Udara .	II-95
Gambar II-63 Peta Penggunaan Lahan dan Klaster Mutu Udara DKI Jakarta	II-98
Gambar II-64 Rata-Rata Suhu Udara Ambien DKI Jakarta Tahun 2020	II-99
Gambar II-65 Rata-Rata Suhu Udara Ambien DKI Jakarta 2019	II-99
Gambar II-66 Jumlah Kebakaran di Provinsi DKI Jakarta	II-100
Gambar II-67 Jumlah Kendaraan Bermotor Berdasarkan Jenis Bahan Bakar yang Digunakan di Provinsi DKI Jakarta 2020 (Unit)	II-102
Gambar II-68 Kualitas Air Hujan Tahun 2020.....	II-103
Gambar II-69 Peta Pola Sebaran Suhu Permukaan DKI Jakarta 2019	II-104
Gambar II-70 Pedestrenisasi Trotoar di Provinsi DKI Jakarta Tahun 2020	II-106
Gambar II-71 Ilustrasi Green Building di Provinsi DKI Jakarta Tahun 2020	II-108
Gambar II-72 Kondisi Hari Bebas Kendaraan Bermotor (HBKB) Provinsi DKI Jakarta.....	II-109
Gambar II-73 Konsep Analisis DPSIR Risiko Bencana	II-110
Gambar II-74 Peta Kawasan Rawan Bencana	II-111
Gambar II-75 Persentase Jumlah Penduduk DKI Jakarta Menurut Wilayah Administrasi	II-112
Gambar II-76 Kepadatan dan Laju Pertumbuhan Penduduk DKI Jakarta Menurut Wilayah Administrasi (2020)	II-112
Gambar II-77 Nilai PDRB ADHB DKI Jakarta dan Kontribusinya Terhadap Nasional (2020).....	II-113
Gambar II-78 Nilai PDRB ADHB Berdasarkan Wilayah Administrasi dan Kontribusinya pada DKI Jakarta (2020)	II-114
Gambar II-79 Peta Penggunaan Lahan DKI Jakarta: (a) Tahun 2009; (b) Tahun 2020	II-116

Gambar II-80 Peta Sebaran Hujan Jabodetabek	II-117
Gambar II-81 Peta Penurunan Muka Tanah Provinsi DKI Jakarta	II-119
Gambar II-82 Peta Kawasan Rawan Banjir	II-120
Gambar II-83 Data Kondisi Banjir DKI Jakarta menurut Wilayah Administrasi	II-121
Gambar II-84 Jumlah Kejadian Banjir DKI Jakarta Menurut Waktu....	II-122
Gambar II-85 Penyebab Kebakaran DKI Jakarta	II-123
Gambar II-86 Jumlah Kejadian Kebakaran DKI Jakarta Menurut Wilayah Administrasi	II-123
Gambar II-87 Jumlah Pengungsi dan Luas Area Tergenang Banjir DKI Jakarta Menurut Wilayah Administrasi.....	II-126
Gambar II-88 Jumlah Pengungsi dan Area Tergenang Menurut Waktu.....	II-126
Gambar II-89 Jumlah Korban Bencana Kebakaran DKI Jakarta	II-127
Gambar II-90 Kerugian Finansial Bencana Kebakaran DKI Jakarta	II-127
Gambar II-91 Status Konformasi Akumulatif COVID-19 DKI Jakarta..	II-128
Gambar II-92 Analisis DPSIR untuk Perkotaan	II-132
Gambar II-93 Pertumbuhan Penduduk Provinsi DKI Jakarta 2 Tahun Terakhir	II-134
Gambar II-94 Kendaraan Bermotor yang digunakan di DKI Jakarta ...	II-136
Gambar II-95 Persentase Fasilitas Air Besar Provinsi DKI Jakarta	II-139
Gambar II-96 Perkembangan Pertumbuhan Belanja Modal dalam APBD dan APBN	II-140
Gambar II-97 Persentase TPS di wilayah DKI Jakarta.....	II-141
Gambar II-98 Timbulan Sampah Provinsi DKI Jakarta Tahun 2020....	II-142
Gambar II-99 Jumlah dan Jenis Penyakit di DKI Jakarta.....	II-147
Gambar II-100 Suhu Ambien DKI Jakarta.....	II-148
Gambar II-101 Jumlah Bank Sampah Provinsi DKI Jakarta Tahun 2020.....	II-151
Gambar II-102 Konsep Analisis DPSIR Tata Kelola	II-154
Gambar II-103 Rekapitulasi PDRB ADHB dan ADHK DKI Jakarta	II-156
Gambar II-104 Kontribusi Sektor Lapangan Usaha pada PDRB DKI Jakarta	II-157
Gambar II-105 Hasil Pengawasan Izin Lingkungan	II-158
Gambar II-106 Dokumen Lingkungan yang Dikeluarkan pada Tahun 2020	II-159
Gambar II-107 Jumlah Perusahaan yang Memiliki Izin Mengelola limbah B3	II-160
Gambar II-108 Topik Utama Pengaduan Masyarakat Terkait Isu Lingkungan Hidup Tahun 2020	II-161

Gambar II-109 Jumlah Personil Lembaga Pengelola Lingkungan Hidup menurut Tingkat Pendidikan.....	II-162
Gambar II-110 Perdagangan Satwa dan Tumbuhan yang Dilindungi Undang-Undang dan CITES.....	II-165
Gambar II-111 Anggaran Pengelolaan Lingkungan Hidup Tahun 2020	II-167
Gambar II-112 Tampilan Portal Citizen Relations Management (CRM)	II-169
Gambar III-1 Peta Proyeksi Penurunan Muka Tanah di DKI Jakarta ...	III-20
Gambar III-2 Peta Proyeksi Tingkat Kerentanan Jakarta Terhadap Perubahan Iklim	III-20
Gambar III-3 Peta Titik Banjir 5 Januari 2020.....	III-21
Gambar III-4 Jumlah Kelurahan Terdampak dan Bebas Banjir (1 Januari 2020)	III-22
Gambar III-5 Jumlah RW Terdampak Banjir (2-7 Januari 2020).....	III-23
Gambar III-6 Rekapitulasi Fasilitas Publik yang Terdampak Banjir (1-7 Januari 2020)	III-23
Gambar III-7 Peta Banjir Rob Juni 2020.....	III-25
Gambar III-8 Maket Bendungan Kering Ciawi – Sukamahi.....	III-27
Gambar III-9 Grafik Produksi Air Bersih Provinsi DKI Jakarta	III-29
Gambar III-10 Penurunan Muka Air Tanah Provinsi DKI Jakarta	III-30
Gambar III-11 Sumber Air Limbah di Provinsi DKI Jakarta.....	III-31
Gambar III-12 Indeks Kualitas Air Provinsi DKI Jakarta	III-35
Gambar III-13 Timbulan sampah di Provinsi DKI Jakarta	III-39
Gambar III-14 Kenaikan Timbulan Sampah Provinsi DKI Jakarta Periode 2015-2020	III-40
Gambar III-15 Presentase Komposisi Timbulan Sampah di DKI Jakarta.....	III-41
Gambar III-16 Sebaran TPS di DKI Jakarta	III-42
Gambar III-17 Desain Pembangunan ITF di DKI Jakarta	III-43
Gambar III-18 Presentase Penggunaan Bahan Bakar di DKI Jakarta	III-48
Gambar III-19 Komposisi Penggunaan Bahan Bakar dari Berbagai Sektor dalam satuan TJ	III-48
Gambar III-20 Nilai PDRB Provinsi DKI Jakarta.....	III-55
Gambar III-21 Nilai Konstruksi di Provinsi DKI Jakarta	III-55
Gambar III-22 Peta Lahan Vegetasi Kepulauan Seribu (atas) dan Daratan Utama (bawah) Provinsi DKI Jakarta.....	III-59
Gambar III-23 Peta Tutupan Lahan Kedap Air Provinsi DKI Jakarta ...	III-60
Gambar III-24 Jumlah Titik Sumur Resapan Terbangun Provinsi DKI Jakarta	III-62

Gambar III-25 Peta Titik Sumur Resapan di Kepulauan Seribu (atas) dan daratan utama Provinsi DKI Jakarta (bawah)	III-64
Gambar III-26 Pembangunan Sumur Resapan di Jakarta Pusat (atas) dan Jakarta Barat (bawah)	III-65
Gambar IV-1 Dropbox E-Waste	IV-3
Gambar IV-2 Tampilan Awal Aplikasi E-Bank Sampah	IV-4
Gambar IV-3 Sebaran Partisipasi Masyarakat Tingkat RW Percontohan di DKI Jakarta	IV-6
Gambar IV-4 Gambaran Umum Pengelolaan Sampah Lingkup RW	IV-8
Gambar IV-5 Alur dan Jadwal Pengumpulan Sampah oleh LPS RW	IV-9
Gambar IV-6 Infografis Penerapan Kantong Belanja Ramah Lingkungan	IV-10
Gambar IV-7 Infografis Pemakaian Kantong Kresek	IV-13
Gambar IV-8 Skema Pengelolaan Sampah Kawasan Mandiri	IV-17
Gambar IV-9 Sebaran Pengelola Kawasan Yang Telah Bermitra Dengan Penyedia Jasa Bidang Kebersihan.	IV-18
Gambar IV-10 Peta Rencana Skenario Pentahapan <i>Landfill mining</i>	IV-21
Gambar IV-11 Tampak Atas Zona <i>Landfill mining</i> Bantargebang Tahap 1	IV-21
Gambar IV-12 Swakelola <i>Landfill mining</i> yang Sudah Dilakukan.....	IV-22
Gambar IV-13 Emisi Nitrogen Oksida dan Karbon Monoksida Berdasarkan Sektornya	IV-23
Gambar IV-14 Total Tempat Uji Emisi Terdaftar (Aplikasi) dan Berizin di Provinsi DKI Jakarta	IV-24
Gambar IV-15 Target dan Realisasi Alat Uji Emisi Terkalibrasi	IV-25
Gambar IV-16 Target dan Realisasi Tenaga Uji Emisi Terlatih.....	IV-25
Gambar IV-17 Tampilan Halaman Utama (kiri), Daftar Lokasi Uji Emisi (tengah) dan Hasil Uji Emisi (kanan) pada E-Uji Emisi.....	IV-26
Gambar IV-18 Jumlah Kendaraan Lulus dan Tidak Lulus Uji Emisi.....	IV-27
Gambar IV-19 Dokumentasi Uji Emisi di Provinsi DKI Jakarta	IV-28
Gambar IV-20 Tampilan Awal Aplikasi E-Bank Sampah	IV-29
Gambar IV-21 Tampilan Fitur E-Bank Sampah.....	IV-30
Gambar IV-22 Jumlah Sampah Organik dan Anorganik E-Bank Sampah Tahun 2020	IV-31
Gambar IV-23 Jumlah Bank Sampah dan Nasabah E-Bank Sampah Tahun 2020.....	IV-32
Gambar IV-24 Skematik Sistem Penimbangan Online.....	IV-33
Gambar IV-25 Tampilan Aktual Data E-Monitoring TPST Bantargebang.....	IV-34

Gambar IV-26 Rekapitulasi Tonase dan Ritasi E-Monitoring TPST Bantargerbang Tahun 2020.....	IV-35
Gambar IV-27 Kegiatan Penimbangan dan <i>Dumping</i> TPST Bantargerbang	IV-36
Gambar IV-28 Visualisasi Penerapan Konsep <i>Smart City</i>	IV-36
Gambar IV-29 Penerapan <i>Smart Light</i> pada PJU di Provinsi DKI Jakarta....	IV-37
Gambar IV-30 Penerapan <i>Smart Light</i> pada PJU di Provinsi DKI Jakarta....	IV-38
Gambar IV-31 Pemantauan PJU Secara Daring di Provinsi DKI Jakarta Melalui <i>Smart System</i> PJU	IV-39
Gambar IV-32 Jumlah LED Terpasang untuk PJU di Provinsi DKI Jakarta hingga Tahun 2020	IV-40
Gambar IV-33 Tampilan Halaman Awal (atas) dan Peta Provinsi DKI Jakarta (bawah) pada Jakarta Satu.....	IV-42
Gambar IV-34 Tampilan Menu Informasi Ruang Terbuka Hijau Provinsi DKI Jakarta pada Jakarta Satu	IV-43
Gambar IV-35 Tampilan Menu Informasi Rencana Kota Provinsi DKI Jakarta pada Jakarta Satu	IV-44
Gambar IV-36 Tampilan Aplikasi JAKI	IV-45
Gambar IV-37 Tampilan Fitur JakISPU	IV-47
Gambar IV-38 Tampilan Fitur JakPantau	IV-49
Gambar IV-39 Tampilan Fitur JakLapor	IV-50
Gambar IV-40 Tampilan Halaman Utama Situs Pantau Banjir	IV-52
Gambar IV-41 Tampilan Menu Data Dasbor Skenario Banjir	IV-53
Gambar IV-42 Tampilan Menu Data Dasbor Pantau Banjir Jakarta	IV-54
Gambar IV-43 Tampilan Menu Data Dasbor Dinas Sumber Daya Air Jakarta	IV-55
Gambar IV-44 Tampilan Menu Peta: Pemantauan Banjir Berbasis RT....	IV-56
Gambar IV-45 Tampilan Galeri Banjir Situs Pantau Banjir	IV-57

DAFTAR LAMPIRAN

Lampiran I	Tabel Data DIKPLHD DKI Jakarta Tahun 2021	1
Tabel-1	Luas Kawasan Lindung Berdasarkan RTRW dan Tutupan Lahannya.....	2
Tabel-2	Luas Wilayah Menurut Pengguna Lahan Utama	6
Tabel-3	Luas Hutan Berdasarkan Fungsi dan Status.....	7
Tabel-4	Keadaan Flora dan Fauna	8
Tabel-5	Penangkaran Satwa dan Tumbuhan Liar	19
Tabel-6	Luas Lahan Kritis di Dalam dan Luar Kawasan Hutan.....	22
Tabel-7	Evaluasi Kerusakan Tanah di Lahan Kering Akibat Erosi Air	23
Tabel-8	Evaluasi Kerusakan Tanah di Lahan Kering	24
Tabel-9	Evaluasi Kerusakan Tanah di Lahan Basah	25
Tabel-10	Luasan dan Kerapatan Tutupan Mangrove	26
Tabel-11	Luas dan Kerusakan Padang Lamun	27
Tabel-11a	Luasan Kategori dan Total Luasan Padang Lamun di Kepulauan Seribu	29
Tabel-12	Luas Tutupan dan Kondisi Terumbu Karang	31
Tabel-12a	Luas Tutupan dan Kondisi Terumbu Karang.....	33
Tabel-13	Luas Perubahan Penggunaan Lahan Pertanian	35
Tabel-14	Jenis Pemanfaatan Lahan	36
Tabel-15	Luas Areal dan Produksi Pertambangan Menurut Jenis Bahan Galian	37
Tabel-16	Realisasi Kegiatan Penghijauan dan Reboisasi	38
Tabel-17	Luas dan Kerusakan Lahan Gambut.....	41
Tabel-18	Jumlah dan Produksi Pemanfaatan Hasil Hutan Kayu.....	42
Tabel-19	Jumlah dan Luas Ijin Pemanfaatan Hasil Hutan Bukan Kayu...	43
Tabel-20	Perdagangan Satwa dan Tumbuhan	44
Tabel-21	Jumlah dan Ijin usaha Pemanfaatan Jasa Lingkungan dan Wisata Alam	51
Tabel-22	Kualitas Air Sumur	52
Tabel-23	Kualitas Air Laut	54
Tabel-24	Curah Hujan Rata-Rata Bulanan	57
Tabel-25	Jumlah Rumah Tangga dan Sumber Air Minum	58
Tabel-26	Kualitas Air Hujan.....	59
Tabel-27	Kondisi Sungai	60
Tabel-27a	Panjang dan Luas Sungai	65
Tabel-28	Kondisi Danau/Waduk/Situ/Embung	66
Tabel-28a	Kondisi Danau/Waduk/Situ/Embung.....	69

Tabel-29	Kualitas Air Sungai	74
Tabel-30	Kualitas Air Danau/Waduk/Situ/Embung	76
Tabel-31	Jumlah Rumah Tangga dan Fasilitas Tempat Buang Air	78
Tabel-32	Jumlah Penduduk Laki-Laki dan Perempuan Menurut Tingkatan Pendidikan	79
Tabel-32a	Jumlah Penduduk Laki-Laki dan Perempuan Menurut Tingkatan Pendidikan	80
Tabel-33	Jenis Penyakit Utama yang Diderita Penduduk	81
Tabel-34	Jumlah Rumah Tangga Miskin	82
Tabel-35	Jumlah Limbah Padat dan Cair Berdasarkan Sumber Pencemaran	83
Tabel-36	Suhu Udara Rata-rata Bulanan	139
Tabel-37	Kualitas Udara Ambien	140
Tabel-38	Volume Realisasi BBM per Sektor Pengguna, Volume Gas Bumi Sektor Industri dan Pembangkit Listrik Provinsi DKI Jakarta Tahun 2020	141
Tabel-38a	Volume Realisasi BBM per Sektor Pengguna, Volume Gas Bumi Sektor Industri dan Pembangkit Listrik Provinsi DKI Jakarta Tahun 2020	142
Tabel-39	Jumlah Kendaraan Bermotor dan Jenis Bahan Bakar yang digunakan	143
Tabel-39a	Data Kendaraan Bermotor atas Kepemilikan Pemerintah Provinsi DKI Jakarta Tahun 2021	144
Tabel-40	Data Kendaraan Bermotor atas Kepemilikan Pemerintah Provinsi DKI Jakarta Tahun 2021	145
Tabel-41	Dokumen Izin Lingkungan	146
Tabel-41a	Dokumen Izin Terbit Lingkungan	260
Tabel-42	Perusahaan yang Mendapat Izin Mengelola Limbah B3	273
Tabel-43	Pengawasan Izin Lingkungan (AMDAL, UKL/UPL, Surat Pernyataan Pengelolaan Lingkungan (SPPL)	290
Tabel-43a	Pengawasan Izin Lingkungan (AMDAL, UKL/UPL, Surat Pernyataan Pengelolaan Lingkungan (SPPL)	358
Tabel-44	Kebencanaan	426
Tabel-44a	Data Kejadian Bencana DKI Jakarta	447
Tabel-45	Luas Wilayah, Jumlah Penduduk, Pertumbuhan Penduduk dan Kepadatan Penduduk (Kabupaten/Kota/Kecamatan)	489
Tabel-45a	Luas Wilayah, Jumlah Penduduk, Pertumbuhan Penduduk dan Kepadatan Penduduk (Kabupaten/Kota/Kecamatan)	490
Tabel-46	Jenis Tempat Pembuangan Akhir (TPA) Sampah	491
Tabel-47	Perkiraan Jumlah Timbulan Sampah per Hari	489

Tabel-48	Jumlah Bank Sampah	490
Tabel-49	Kegiatan Fisik Lainnya oleh Instansi	649
Tabel-50	Status Pengaduan Masyarakat	656
Tabel-51	Jumlah Lembaga Swadaya Masyarakat (LSM) Lingkungan Hidup	731
Tabel-52	Jumlah Personil Lembaga Pengelola Lingkungan Hidup menurut Tingkat Pendidikan	749
Tabel-53	Jumlah Staf Fungsional Bidang Lingkungan dan Staf yang telah mengikuti Diklat	750
Tabel-54	Penerima Penghargaan Lingkungan Hidup	751
Tabel-55	Kegiatan/Program yang Diinisiasi Masyarakat.....	752
Tabel-56	Produk Domestik Bruto Atas Dasar Harga Berlaku	754
Tabel-56a	Produk Domestik Regional Bruto Atas Dasar Harga Berlaku Menurut Lapangan Usaha 2016 - 2020.....	755
Tabel-57	Produk Domestik Bruto Atas Dasar Harga Konstan	759
Tabel-57a	Produk Domestik Regional Bruto Atas Dasar Harga Konstan Menurut Lapangan Usaha 2016 - 2020.....	760
Tabel-58	Produk Hukum Bidang Pengelolaan Lingkungan Hidup dan Kehutanan.....	764
Tabel-59	Anggaran Pengelolaan Lingkungan Hidup	766
Tabel-59a	Anggaran Pengelolaan Lingkungan Hidup Tahun 2020	767
Tabel-60	Anggaran Pengelolaan Lingkungan Hidup Tahun 2020.....	768
Tabel-61	Inovasi Pengelolaan Lingkungan Hidup Daerah	769
Lampiran II	SK Tim Penyusun DIKPLHD DKI Jakarta Tahun 2021	774
Lampiran III	Daftar Riwayat Hidup Tim Penyusun.....	779

BAB I

PENDAHULUAN

I.1 Latar Belakang

Kebijakan pengelolaan lingkungan telah tertuang melalui Undang-Undang Republik Indonesia Nomor 32 Tahun 2009 tentang Perlindungan dan Pengelolaan Lingkungan Hidup. Dalam Undang-undang tersebut disebutkan bahwa salah satu tujuan pengelolaan lingkungan adalah pembangunan yang dilaksanakan harus memperhatikan lingkungan atau disebut pembangunan yang berkelanjutan. Rumusan pengertian pembangunan berkelanjutan tercantum secara yuridis dalam Pasal 1 angka 3 Undang-Undang Nomor 32 Tahun 2009 yang menyebutkan bahwa **“Pembangunan berkelanjutan adalah upaya sadar dan terencana, yang memadukan aspek lingkungan hidup, sosial, dan ekonomi ke strategi pembangunan untuk menjamin keutuhan lingkungan hidup serta kemaslahatan, kemampuan, kesejahteraan, dan mutu hidup generasi masa kini dan generasi masa depan”**. Untuk mendukung pelaksanaan pembangunan berkelanjutan, diperlukan kebijakan dalam pengelolaan lingkungan hidup untuk menjaga gara pembangunan yang dilakukan tetap berwawasan lingkungan.

Salah satu faktor kunci untuk memenuhi hak dan kewajiban dalam perlindungan dan pengelolaan lingkungan hidup adalah tersedianya data dan informasi lingkungan bagi seluruh pihak. Agar data dan informasi mengenai lingkungan hidup dapat tersedia dan terakses, pemerintah pusat dan pemerintah daerah mengembangkan Sistem Informasi Lingkungan Hidup (SILH) sebagai pijakan untuk pelaksanaan dan pengembangan kebijakan perlindungan dan pengelolaan lingkungan hidup. Hal ini sesuai dengan UU Nomor 32 Tahun 2009 tentang Perlindungan dan Pengelolaan Lingkungan Hidup dan UU Nomor 14 Tahun 2008 tentang Keterbukaan Informasi Publik.

SILH dilakukan secara terpadu dan terkoordinasi serta wajib dipublikasikan kepada masyarakat dengan memuat informasi mengenai status dan informasi lingkungan hidup. Seluruh data dan informasi mengenai lingkungan hidup daerah dihimpun dalam Dokumen Informasi Kinerja Pengelolaan Lingkungan Hidup Daerah (DIKPLHD).

DIKPLHD menjadi bagian penting sarana penyediaan data dan informasi lingkungan hidup sebagai acuan kebijakan dan perencanaan pemerintah daerah dalam menentukan prioritas pembangunan sesuai dengan prinsip pengelolaan lingkungan hidup. Selain itu juga sebagai alat yang berguna dalam menilai dan menentukan prioritas masalah dan membuat rekomendasi bagi penyusunan kebijakan dan perencanaan dalam menerapkan mandat pembangunan berkelanjutan.

DIKPLHD Provinsi DKI Jakarta memuat status lingkungan hidup sebagai sarana penyediaan data dan informasi lingkungan hidup Provinsi DKI Jakarta setiap tahunnya. DIKPLHD terdiri atas dua buku, yaitu Buku I yang menyajikan ringkasan eksekutif dan Buku II yang menyajikan laporan utama informasi kinerja LH daerah berikut tabel datanya. Laporan ini juga sebagai bentuk akuntabilitas kepada publik sehingga dapat menunjang pencapaian tata kelola pemerintahan yang baik sesuai dengan semangat Reformasi Birokrasi sehingga data DIKPLHD juga diinput ke dalam SILH.

DIKPLHD merupakan dasar penilaian Nirwasita Tantra yang diselenggarakan oleh KLHK setiap tahunnya. Sebagai penghargaan bagi Pemerintah Daerah yang telah menyusun DIKPLHD dan kepemimpinan kepala daerah dalam pengelolaan LHK secara baik, diberikan apresiasi melalui ajang Nirwasita Tantra (*Green Leader*) setiap tahunnya.

Agar kualitas data dan informasi lingkungan hidup meningkat dari waktu ke waktu (*continuous improvement*), DIKPLHD harus memberikan informasi lingkungan hidup yang terukur, terverifikasi dan dilaporkan sebagai dasar bagi pengambilan kebijakan serta bermanfaat bagi publik

dalam rangka upaya bersama dalam melindungi dan mengelola lingkungan hidup menjadi lebih baik.

Penyusunan DIKPLHD merupakan suatu kegiatan yang wajib untuk dilakukan secara rutin setiap tahunnya demi keterjagaan suatu lingkungan hidup yang baik di suatu daerah. Penyusunan laporan DIKPLHD merupakan suatu proses panjang dan memerlukan keahlian yang meliputi pengumpulan dan pengolahan data, analisis data, dokumentasi kebijakan, dan penyajian informasi dengan analisis D-P-S-I- R (*Driving Force-Pressure-State-Impact-Response*), serta penginputan tabel-tabel data dalam SILH sehingga diperlukan jasa konsultasi untuk membantu dalam pelaksanaannya.

I.2 Profil Daerah

I.2.1 Sejarah Kota Jakarta

Kota pelabuhan ini pada mulanya bernama Sunda Kelapa, namun pada 22 Juni 1527 Pangeran Fatahillah menghancurkan Sunda Kelapa dan sebagai gantinya mendirikan kota Jayakarta di area tersebut. Tanggal inilah yang kemudian ditetapkan sebagai tanggal berdirinya kota Jakarta. Kota Jayakarta berkembang sebagai kota pelabuhan yang sibuk, dimana para pedagang dari Cina, India, Arab dan Eropa serta dari Negara-negara lainnya saling bertukar barang-barang/komoditi.

Tahun 1619, Pemerintahan Belanda (VOC) di bawah kepemimpinan Jan Pieterszoon Coen menghancurkan Jayakarta dan dengan serta merta membangun kota baru yang terletak di bagian barat sungai Ciliwung, yang dia namakan Batavia, nama yang diambil dari Batavieren, nenek moyang bangsa Belanda.



Gambar I-1 Kota Jakarta Sekitar Tahun 1780

Sumber: NL, Universiteitsbibliotheek Vrije Universiteit, 1780

Batavia direncanakan dan dibangun nyaris mirip dengan kota-kota di Belanda, yaitu dibangun dalam bentuk blok, masing-masing dipisahkan oleh kanal dan dilindungi oleh dinding sebagai benteng, dan parit. Batavia ini selesai dibangun pada 1650. Batavia tua adalah tempat tinggal bangsa Eropa, sementara bangsa Cina, Jawa dan penduduk asli lainnya disingkirkan ke tempat lainnya. Di masa-masa kejayaannya Batavia yang terkenal sebagai 'Permata dari timur', diduduki oleh VOC dan kemudian akhirnya diduduki pemerintah Belanda yang terbentang luas di kepulauan Hindia timur. Kemudian pada masa penjajahan Jepang di tahun 1942, nama Batavia diganti menjadi Jakarta.

1.2.2 Karakteristik Wilayah

Secara astronomis Provinsi DKI Jakarta terletak antara $6^{\circ}12'$ Lintang Selatan dan $106^{\circ}48'$ Bujur Timur. Kota Jakarta merupakan dataran rendah dengan ketinggian rata-rata +7 meter di atas permukaan laut. Luas wilayah Provinsi DKI Jakarta, berdasarkan SK Gubernur Nomor 171 tahun 2007, adalah berupa daratan seluas $662,33 \text{ km}^2$ dan berupa lautan seluas $6.977,5 \text{ km}^2$. Wilayah DKI memiliki tidak kurang dari 110 buah pulau yang tersebar di Kepulauan Seribu dan sekitar 27 buah sungai/saluran/kanal yang

digunakan sebagai sumber air minum, usaha perikanan dan usaha perkotaan.

Berdasarkan posisi geografisnya, Provinsi DKI Jakarta memiliki batas-batas: di sebelah utara membentang pantai dari Barat sampai ke Timur sepanjang \pm 35 km yang menjadi tempat bermuaranya 9 buah sungai dan 2 buah kanal, yang berbatasan dengan Laut Jawa, sementara di sebelah selatan dan timur berbatasan dengan wilayah Provinsi Jawa Barat, sebelah barat dengan Provinsi Banten. Kota Jakarta merupakan dataran rendah dengan ketinggian rata-rata +7 meter diatas permukaan laut. DKI Jakarta merupakan wilayah dengan jumlah waduk/situ yang relatif banyak Sungai atau kanal yang melewati wilayah DKI Jakarta sebanyak 17 sungai.

Temperatur Provinsi DKI Jakarta pada tahun 2020 tertinggi di bulan Mei ($35,6^{\circ}\text{C}$) dan terendah di bulan Januari, Februari, Agustus, September, dan Oktober ($24,0^{\circ}\text{C}$), dengan kelembaban 38 sampai 100 persen. Curah hujan tertinggi di bulan Februari ($1.043,2 \text{ mm}^2$) dan terendah di bulan Juli ($12,1 \text{ mm}^2$) berdasarkan Stasiun Pengamatan Kemayoran. Temperatur Provinsi DKI Jakarta pada tahun 2020 tertinggi di bulan Mei dan Juni ($35,2^{\circ}\text{C}$) dan terendah di bulan Desember ($24,0^{\circ}\text{C}$), dengan kelembaban 38 sampai 99 persen. Curah hujan tertinggi di bulan Februari ($784,5 \text{ mm}^2$) dan terendah di bulan Mei ($52,5 \text{ mm}^2$) berdasarkan Stasiun Pengamatan Tanjung Priok.

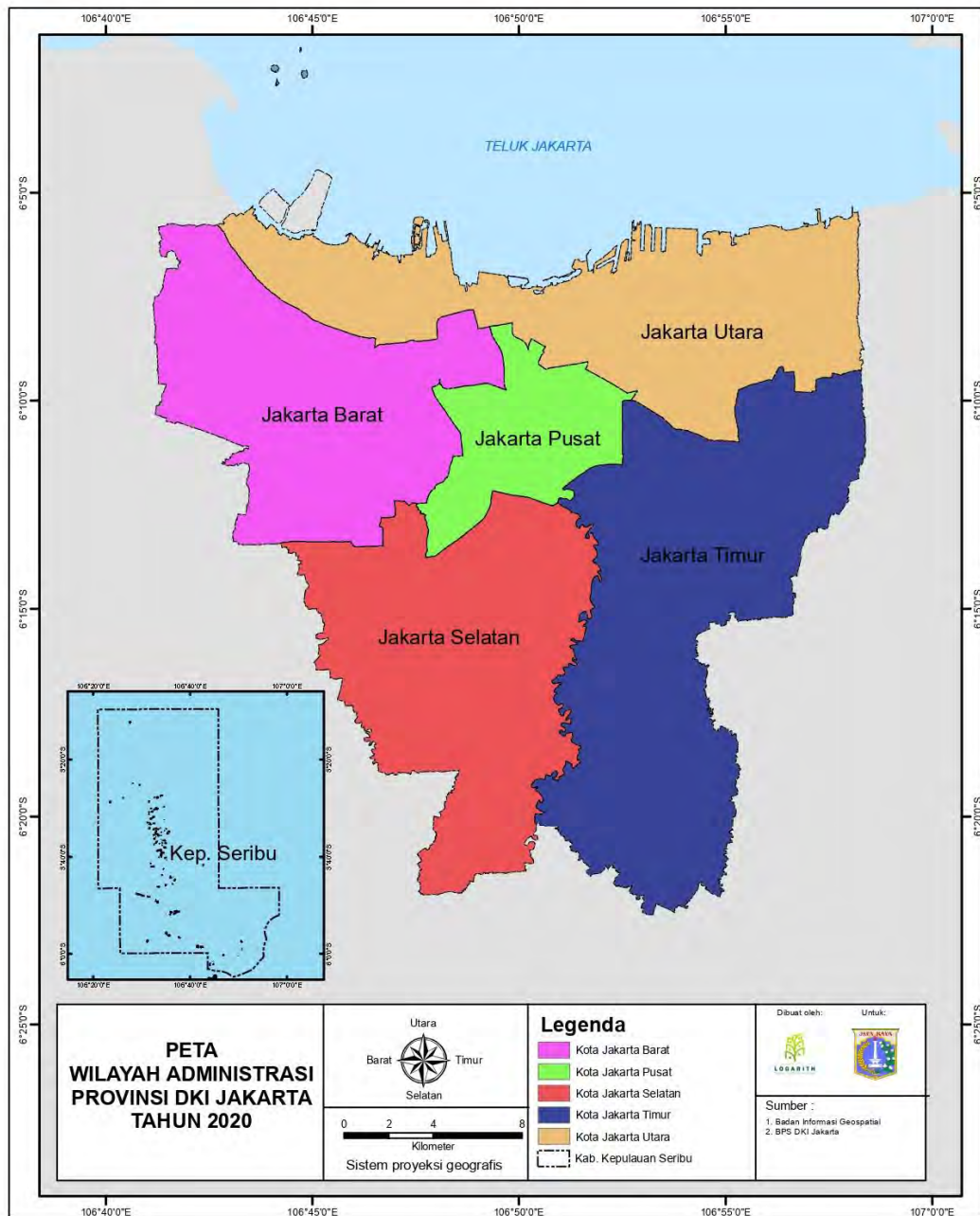

Gambar I-2 Peta Administrasi DKI Jakarta

Sumber: Badan Pusat Statistik Provinsi DKI Jakarta, 2020

Administrasi pemerintahan Provinsi DKI Jakarta dibagi menjadi 5 (lima) kota administrasi dan 1 (satu) kabupaten administrasi. Hal tersebut dimaksudkan guna meningkatkan pelayanan kepada masyarakat agar lebih efektif dan efisien. Wilayah kecamatan terbagi menjadi 44 kecamatan, dan kelurahan menjadi 267 kelurahan dengan rincian sebagai berikut.

Tabel I. 1 Pembagian Wilayah DKI Jakarta

No	Kota/Kabupaten Administrasi	Luas (km ²)	Jumla			
			Kecamatan	Kelurahan	RW	RT
1.	Jakarta Pusat	52,38	8	44	389	4.572
2.	Jakarta Utara	139,99	6	31	449	5.223
3.	Jakarta Barat	124,44	8	56	586	6.481
4.	Jakarta Selatan	154,32	10	65	576	6.088
5.	Jakarta Timur	182,70	10	65	707	7.926
6.	Kepulauan Seribu	10,18	2	6	24	127
Jumlah		664,01	44	267	2.731	30.417

Sumber: Badan Pusat Statistik Provinsi DKI Jakarta, 2020

I.2.2.1 Topografi dan Kemiringan Lereng

Ketinggian lahan dan kemiringan lahan topografi Provinsi DKI Jakarta terletak pada dataran rendah dengan ketinggian rata-rata kurang lebih 7 meter di atas permukaan laut. Sedangkan, sekitar 40 persen wilayah Provinsi DKI Jakarta berupa dataran yang permukaan tanahnya berada 1-1,5 meter di bawah muka laut pasang. Hal tersebut mengakibatkan kemiringan lahan.

Sekitar 0-3 persen wilayah Provinsi DKI Jakarta yaitu memiliki kecenderungan datar, sementara daerah hulu dimana sungai-sungai yang bermuara di Provinsi DKI Jakarta memiliki ketinggian yang cukup tinggi yaitu sekitar 8-15 persen di wilayah Bogor dan Cibinong, sedangkan daerah Ciawi-Puncak memiliki ketinggian lebih dari 15 persen. Fenomena banjir yang terjadi di Jakarta tidak lepas dari kemiringan lerengnya, Kota Jakarta masih tergolong dalam tingkat kemiringan lereng 0-3 persen. Kemiringan lereng pada Jabodetabek berada pada kemiringan lereng relatif landai.

Kondisi kemiringan lahan yang demikian, ditambah dengan 17 sungai yang mengalir di wilayah Provinsi DKI Jakarta menyebabkan

kecenderungan semakin rentannya wilayah Jakarta untuk tergenang air dan banjir pada musim hujan. Terlebih jika memperhatikan tingginya tingkat perkembangan wilayah di sekitar Jakarta, menyebabkan semakin rendahnya resapan air kedalam tanah dan menyebabkan run off air semakin tinggi, yang pada gilirannya akan memperbesar ancaman banjir di wilayah Provinsi DKI Jakarta.

1.2.2.2 Geologi

Secara rinci, Provinsi DKI Jakarta bagian selatan terdiri atas lapisan alluvial, sedangkan dataran rendah pantai merentang ke bagian pedalaman sekitar 10 km. di bawahnya terdapat lapisan endapan yang lebih tua yang tidak tampak pada permukaan tanah karena tertimbun seluruhnya oleh endapan alluvium. Di wilayah bagian utara baru terdapat pada kedalaman 10-25 meter, makin ke selatan permukaan keras semakin dangkal 8-15 meter dan pada bagian kota tertentu terdapat juga lapisan permukaan tanah yang keras dengan kedalaman 40 m.

Secara umum, karakteristik keteknikan tanah dan batuan Provinsi DKI Jakarta menunjukkan bahwa terdapat 4 karakteristik utama, yaitu:

- a. Pasir lempungan dan lempung pasir, merupakan endapan aluvial sungai dan pantai berangsur-angsur dari atas ke bawah terdiri dari lanau lempungan, lanau pasir dan lempung pasir.
- b. Satuan Pasir Lempungan, merupakan endapan pematang pantai berangsur-angsur dari atas ke bawah terdiri dari perselang-seling lanau pasir dan pasir lempungan
- c. Satuan Lempung Pasir dan Pasir Lempungan, merupakan endapan limpah banjir sungai. Satuan tersebut tersusun berselang-seling antara lempung pasir dan pasir lempungan.
- d. Lempung Lanauan dan Lanau Pasir, merupakan endapan kipas aluvial vulkanik berangsur-angsur dari atas ke bawah terdiri dari lempung lanauan dan lanau pasir dengan tebal palisan antara 3-13,5 meter.

I.2.2.3 Hidrologi

Menurut keputusan Menteri Energi Dan Sumber Daya Mineral Nomor 716 K/40/MEM/2003 tentang Batas Horizontal Cekungan Air Tanah Di Pulau Jawa dan Pulau Madura, Provinsi DKI Jakarta berada pada Cekungan Air Tanah (CAT) Provinsi Jawa Barat dan DKI Jakarta yang merupakan cekungan air tanah lintas Provinsi, yang berada di antara Provinsi Banten, Provinsi DKI Jakarta, dan Provinsi Jawa Barat dengan luas sekitar 1.439 km². Litologi akuifer utama dari cekungan air tanah Provinsi Jawa Barat dan DKI Jakarta merupakan: endapan sungai pasir, kerikil, kerakal, dan bongkah; endapan kipas gunung api; pasir, kerikil, dan kerakal; endapan pematang pantai; pasir halus-kasar mengandung cangkang moluska; tuf Banten; tuf, tuf batu apung; dan batu pasir tufan. Jumlah air tanah bebas 803 juta m³/tahun, sedangkan jumlah air tanah tertekan 40 juta m³/tahun.

Sistem akuifiernya bersifat multi layers yang dibentuk oleh endapan kuartar dengan ketebalan mencapai 250 meter. Ketebalan akuifer tunggal antara 1 – 5 meter, terutama berupa lanau sampai pasir halus. Kelulusan horizontal antara 0,1 – 40 meter/hari, sementara kelulusan vertikalnya berdasarkan hasil simulasi aliran air tanah CAT Jakarta sekitar 250 m²/hari air tanah pada endapan kuartar mengalir pada system akuifer ruang antar bulir. Di daerah pantai umumnya didominasi oleh air tanah panyau/asin yang berada di atas air tanah tawar kecuali di daerah yang disusun oleh endapan sungai lama dan pematang pantai.

Akuifer produktif umumnya dijumpai sekitar kedalaman 40 mbmt dan mencapai kedalaman maksimum 150 mbmt. Pembagian system akuifer di CAT Jakarta yang hingga saat ini digunakan adalah sebagai berikut:

1. Sistem akuifer tidak tertekan yang berada pada kedalaman 0-40 mbmt, disebut sebagai kelompok akuifer I
2. Sistem akuifer tertekan atas yang berada pada kedalaman 40-140 mbmt, disebut sebagai kelompok akuifer II
3. Sistem akuifer tertekan bawah yang berada pada kedalaman 140 –

250 mbmt, disebut sebagai kelompok akuifer III

Pembagian *akuifer* di CAT Jakarta tersebut didasarkan atas dijumpainya lempung berfaies laut yang memisahkan sistem *akuifer* yang satu dengan lainnya. Mengatasi sistem *akuifer* di daerah pemantauan adalah endapan *tersier* yang bersifat relatif sangat kedap air. Berdasarkan letaknya, Kota Jakarta termasuk kota delta (*delta city*) yaitu kota yang berada pada muara sungai yang umumnya berada di bawah permukaan laut, dan cukup rentan terhadap perubahan iklim. Meskipun demikian, keberadaan sungai dan laut menyebabkan sebuah *delta city* memiliki keunggulan strategis, terutama dalam hal transportasi perairan. Kota delta umumnya berada di bawah permukaan laut, dan cukup rentan terhadap perubahan iklim.

I.2.3 Potensi Pengembangan Wilayah

Jakarta merupakan wilayah yang sangat strategis baik dalam lingkup nasional, regional, maupun internasional. Oleh karena itulah, dalam pengembangan wilayah memperhatikan lingkungan strategis sekitarnya. Dalam pengembangan wilayah, rencana struktur ruang DKI Jakarta merupakan perwujudan dan penjabaran dari struktur ruang kawasan perkotaan Jabodetabekpunjur.

Sejalan dengan hal tersebut, maka perencanaan struktur ruang telah memperhatikan berbagai aspek lingkungan strategis yang diduga akan mempengaruhi perkembangan kota Jakarta secara keseluruhan. Rencana struktur ruang yang dikembangkan di DKI Jakarta meliputi empat struktur ruang, yaitu sistem pusat kegiatan, sistem dan jaringan transportasi, sistem prasarana sumber daya air, dan sistem dan jaringan utilitas perkotaan. Sistem pusat kegiatan terdiri dari sistem pusat kegiatan primer dan sekunder. Sistem dan jaringan transportasi terdiri dari sistem dan jaringan transportasi darat, transportasi laut dan transportasi udara. Selanjutnya sistem prasarana sumber daya air terdiri dari sistem konservasi sumber daya air, sistem pendayagunaan sumber daya air, dan sistem pengendalian daya rusak air.

Sedangkan sistem dan jaringan utilitas perkotaan terdiri atas sistem dan jaringan air bersih, sistem prasarana dan sarana pengelolaan air limbah, sistem prasarana dan sarana pengelolaan sampah, sistem dan jaringan energi, serta sistem dan jaringan telekomunikasi.

I.2.4 Kondisi Demografi

DKI Jakarta adalah provinsi dengan penduduk terpadat di Indonesia. Pada tahun 2020, tercatat kepadatannya mencapai 16 ribu jiwa/km². Pada tahun ini, sebetulnya sedang dilaksanakan Sensus Penduduk. Namun demikian, sampai buku ini selesai disusun, sensus tersebut masih dalam proses lapangan.

Jumlah penduduk DKI Jakarta tahun 2020 berdasarkan hasil Sensus Penduduk 2020 sebesar 10.562.088 jiwa dengan laju pertumbuhan penduduk per tahun sebesar 0,92 persen. Kepadatan penduduk DKI Jakarta tahun 2020 adalah 14.555 jiwa setiap 1 km². Kota Jakarta Pusat memiliki kepadatan penduduk tertinggi di Provinsi DKI Jakarta yaitu sebesar 18.603 jiwa/km².

Sex Ratio yang merupakan perbandingan jumlah penduduk laki-laki dengan penduduk perempuan di DKI Jakarta tahun 2020 mencapai 100,09. Hal ini dapat dimaknai bahwa penduduk laki-laki jumlahnya hampir sama dengan perempuan. Apabila pada tingkatan yang lebih detail, yaitu pada penduduk usia subur, maka hal ini memberi makna (secara teori) bahwa diantara 100 pasang laki-laki dan perempuan, semuanya dapat mempunyai pasangannya. Dengan demikian pertumbuhan alamiah masih cukup terkendali.

I.2.5 Pertumbuhan PDRB

Laju pertumbuhan ekonomi DKI Jakarta tahun 2020 mengalami kontraksi sebesar -2,36 persen, bila dibandingkan tahun sebelumnya yang mencapai 5,82 persen. Struktur ekonomi DKI Jakarta tahun 2020 didominasi oleh sektor Perdagangan Besar dan Eceran; Reparasi Mobil dan Sepeda Motor yang mencapai 16,62 persen dari total PDRB DKI Jakarta.

Jika dibandingkan antar kabupaten/kota se DKI Jakarta, Kota Jakarta Pusat memberikan kontribusi terbesar yakni 25,15 persen bagi pembentukan PDRB DKI Jakarta tahun 2020. Berikut diagram batang Distribusi Persentase Produk Domestik Regional Bruto Provinsi DKI Jakarta Atas Dasar Harga Berlaku Menurut Lapangan Usaha Tahun 2020.

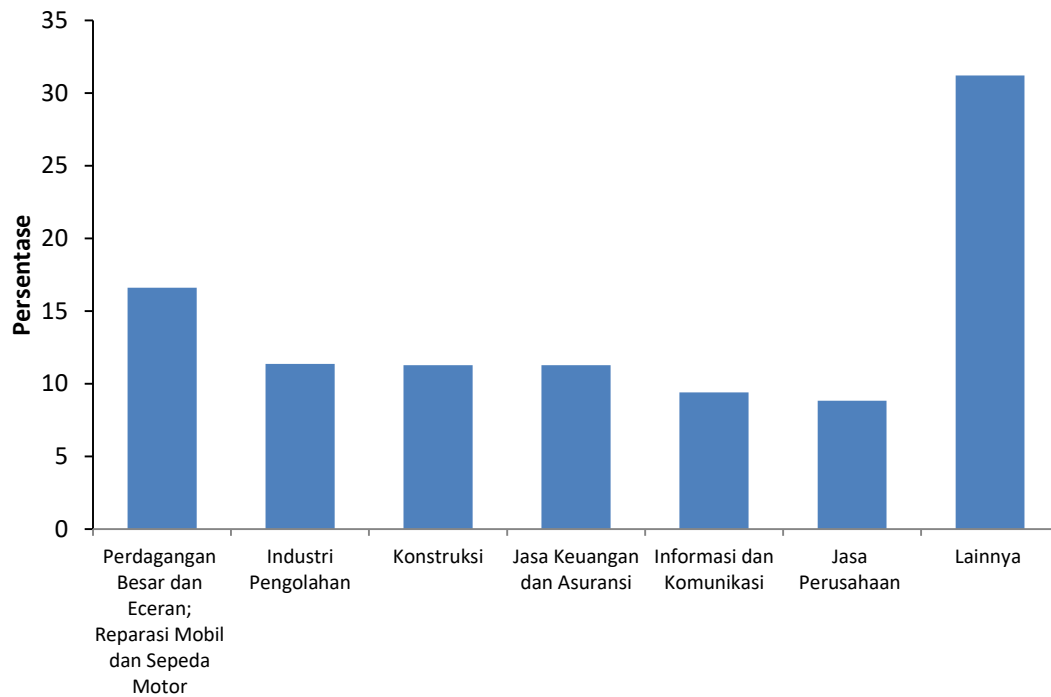

Gambar I-3 Diagram Batang Distribusi Persentase Produk Domestik Regional Bruto Provinsi DKI Jakarta

Sumber: Badan Pusat Statistik Provinsi DKI Jakarta, 2020

1.2.6 Indeks Pembangunan Manusia

Keberhasilan pembangunan suatu wilayah tidak hanya dilihat dari pertumbuhan ekonominya saja, melainkan juga dari peningkatan kualitas manusianya. Indeks Pembangunan Manusia (IPM) merupakan indikator penting untuk mengukur keberhasilan dalam upaya membangun kualitas hidup manusia.

Indeks Pembangunan Manusia DKI Jakarta pada tahun 2020 sebesar 80,77 persen. DKI Jakarta masih menempati peringkat IPM tertinggi dari semua provinsi di Indonesia. Angka IPM tersebut meningkat

sebesar 0,01 poin dibandingkan IPM tahun lalu yang sebesar 80,76. Selama 1 tahun terakhir, IPM tumbuh sebesar 0,01 persen per tahun. IPM DKI Jakarta tahun 2020 menunjukkan peningkatan namun dengan kecepatan yang lebih lambat dibanding tahun sebelumnya.

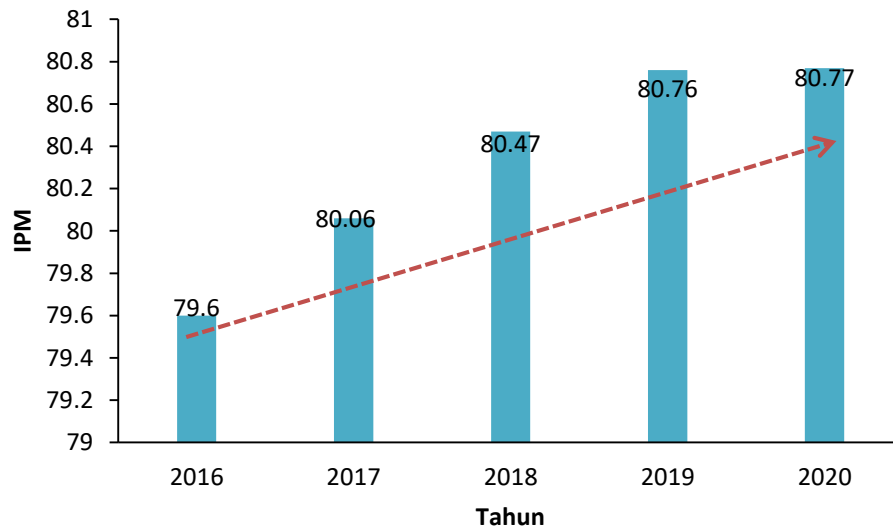

Gambar I-4 Indeks Pembangunan Manusia Tahun 2016 – 2020

Sumber: Bappeda Provinsi DKI Jakarta, 2020

I.3 Proses Penyusunan Dokumen

Penyusunan DIKPLHD Provinsi DKI Jakarta 2021 ini dilaksanakan secara simultan dengan beberapa tahapan yang secara umum meliputi pengumpulan dan pengolahan data, analisis data, dokumentasi kebijakan, dan penyajian informasi lingkungan hidup dengan model D-P-S-I-R (*Driving force – Pressure – State – Impact – Response*). Proses penyusunan DIKPLHD Provinsi DKI Jakarta 2021 dapat dilihat pada bagan berikut.

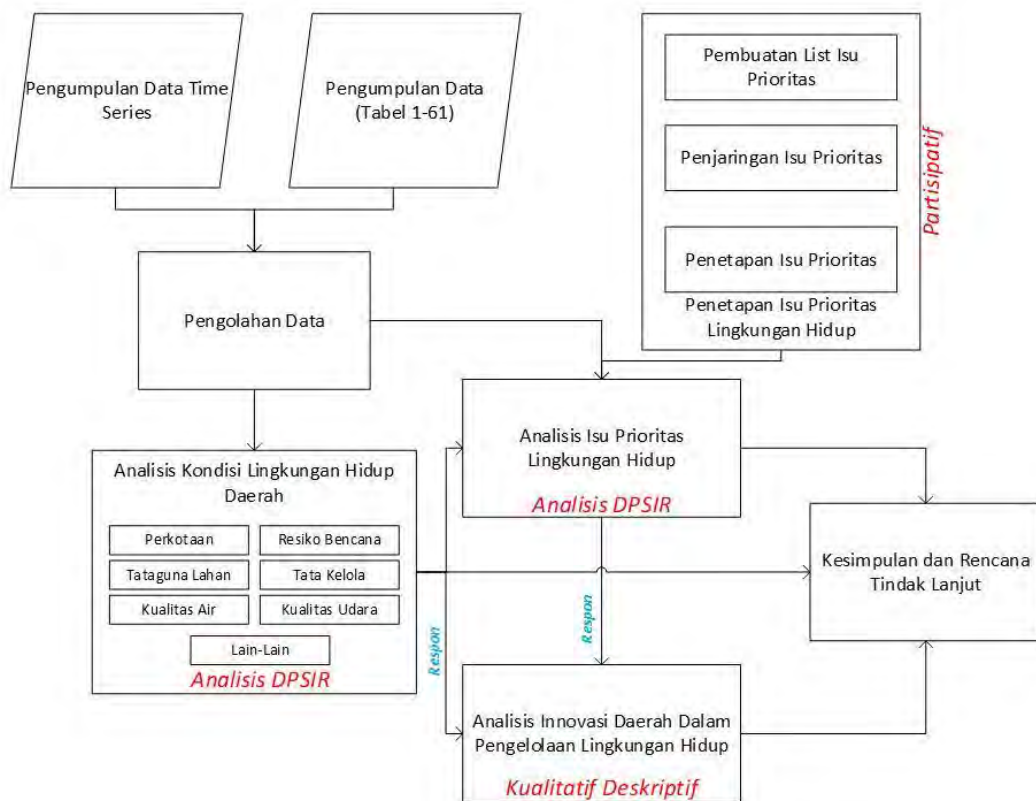

Gambar I-5 Alur Proses Penyusunan Dokumen

I.3.1 Pengumpulan Data dan Informasi Kondisi Lingkungan Hidup Daerah

Pengumpulan data dan informasi kondisi lingkungan hidup Provinsi DKI Jakarta berasal dari sektor yang diperoleh dari organisasi pemerintah daerah serta hasil monitorin dan evaluasi Dinas Lingkungan Hidup Provinsi DKI Jakarta. Langkah ini dilakukan agar data dan informasi yang dipublikasikan pada laporan ini dapat dipertanggungjawabkan keakuratannya.

I.3.2 Penentuan Isu Prioritas Lingkungan Hidup

Penentuan isu prioritas lingkungan hidup Provinsi DKI Jakarta dilakukan dengan pendekatan partisipatif. Adapun langkah-langkah yang ditempuh untuk menentukan isu prioritas lingkungan hidup Provinsi DKI Jakarta terdiri atas penyaringan isu strategis lingkungan hidup, pelingkupan isu strategis lingkungan hidup, dan penetapan isu prioritas lingkungan hidup.

I.3.3 Pengolahan Data dan Informasi Kondisi Lingkungan Hidup Daerah

Pengolahan data kuantitatif pada dokumen ini dilakukan menggunakan metode statistik deskriptif dan analisis spasial. Selain itu, metode kualitatif deskriptif juga digunakan untuk menjelaskan hasil interpretasi perhitungan statistik deskriptif dan analisis spasial serta menguraikan berbagai informasi yang diperoleh dari masukan para pemangku kepentingan. Hasil pengolahan data dan informasi selanjutnya digunakan untuk proses analisis kondisi lingkungan hidup daerah dan isu prioritas lingkungan hidup.

I.3.4 Analisis Kondisi Lingkungan Hidup Daerah

Analisis kondisi lingkungan hidup daerah dilakukan dengan menggunakan model DPSIR, dimana model ini pertama kali dikembangkan oleh European Environmental Agency pada tahun 1999. Model DPSIR adalah kerangka berpikir sistem yang mengasumsikan hubungan sebab-akibat antara komponen yang saling berinteraksi dari sistem sosial, ekonomi, dan lingkungan. DPSIR telah menjadi alat yang efektif untuk mengatur dan mengkomunikasikan masalah lingkungan yang kompleks. Pada model DPSIR, aktivitas manusia dilihat sebagai pendorong (*driving force*) terjadinya tekanan (*pressure*) terhadap ekosistem, yang mempengaruhi terjadinya perubahan di ekosistem (*state*) yang pada akhirnya berdampak pada kehidupan manusia (*impact*), untuk kemudian ditanggapi melalui berbagai strategi penanganan risiko (*response*).

Pada pembahasan tahun ini DPSIR yang digunakan merupakan pengembangan oleh EPA dengan tidak hanya membahas terkait Kesehatan lingkungan, namun juga Kesehatan manusia. Melalui *Eco-Health* DPSIR, konsep keberlanjutan seperti aspek ekonomi, habitat manusia, kesejahteraan manusia, berbagai faktor risiko dari kebiasaan manusia yang berhubungan dengan Kesehatan manusia dan berintegrasi dengan aspek social, bahkan ekonomi sehingga menjadi satu *framework* besar. Struktur *Eco-Health* DPSIR akan merepresentasikan keterkaitan antara komponen

lingkungan dan komponen yang berhubungan dengan manusia sehingga dapat merepresentasikan keseluruhan isu yang sedang terjadi.

Driving forces adalah perubahan sistem sosial, ekonomi, dan institusi yang langsung atau tidak langsung memicu tekanan terhadap status lingkungan. Definisi lain adalah pengembangan sistem sosial, demografi, dan ekonomi masyarakat dalam hubungannya dengan perubahan gaya hidup, semua taraf pola konsumsi dan produksi. Merupakan faktor yang kemudian memotivasi peningkatan aktivitas manusia. Pada bagan ini terdapat subbagian yang dinamakan Sektor Ekonomi merupakan aktivitas ekonomi yang secara langsung berkaitan dengan *pressures* (misal industri, pariwisata) pada suatu taraf pengelolaan ekonomi. Aspek yang termasuk dalam subbagian tersebut dapat berupa pertumbuhan ekonomi melalui pembangunan infrastruktur, permukiman, dan fasilitas publik. Subbagian selanjutnya adalah Sektor Sosial merupakan bentuk pemicu dalam konteks hubungan sosial antar manusia yang dapat berupa taraf kebijakan pemerintah (misal kebijakan limbah, hukum) dalam jangka panjang dan dengan lingkungan wilayah ruang yang lebih luas, identitas secara kultural dari suatu wilayah, hingga aksesibilitas masyarakat terhadap berbagai layanan sosial seperti pendidikan dan kesehatan. Kedua subbagian tersebut akan bersifat saling memengaruhi.

Pressures adalah faktor-faktor antropogenik yang mempengaruhi perubahan lingkungan (*Impacts*). Faktor *Driving forces* akan terbagi ke dalam Tekanan Lingkungan, merupakan aktivitas yang berdampak pada perubahan lingkungan serta Kebiasaan Manusia yang berdampak kepada kesehatan manusia lalu berpengaruh pada kondisi fisik lingkungan. *Environmental Pressures* dapat berupa pembangunan yang melepaskan bahan/senyawa (emisi), agen fisika dan biologi, penggunaan sumber daya dan penggunaan lahan oleh aktivitas manusia. Sedangkan *Human Behavior*

melingkupi berbagai aktivitas manusia terkhusus dalam pola konsumsi dan gaya hidup.

State dapat mengacu pada pada keduanya sistem alam (Kondisi Lingkungan) dan sistem manusia (Kondisi Manusia). Indikator *state* dapat sangat berbeda. Kondisi Lingkungan dapat mengacu pada luas wilayah penampakan, karakteristik kualitatif dan kuantitatif dari ekosistem, kuantitas dan kualitas sumberdaya, kondisi lingkungan manusia, serta kondisi dan kelimpahan biotik di alam. Sedangkan Kondisi Manusia adalah kondisi pada kesejahteraan dan aspek Kesehatan manusia akibat adanya *Pressure*. Keterbukaan terhadap pengaruh *pressures* terhadap manusia, bahkan terhadap isu-isu sosial- ekonomi.

Impacts adalah perubahan fungsi-fungsi lingkungan yang berpengaruh terhadap dimensi sosial, ekonomi, dan lingkungan yang disebabkan oleh perubahan sistem *State*. *Impacts* dapat meliputi perubahan fungsi lingkungan (Jasa Ekosistem) seperti akses sumberdaya air, kerusakan ekosistem serta perubahan terhadap Kesejahteraan Manusia seperti gangguan kesehatan atau kohesi sosial. *Impact* selanjutnya memicu *Responses*.

Responses adalah tindakan kebijakan yang secara langsung atau tidak langsung memicu persepsi *Impact* dan mencoba mencegah, eliminasi, dan kompensasi atau mengurangi konsekuensi (dampak). *Responses* dapat berasal dari berbagai tingkatan masyarakat, seperti kelompok individu, sektor pemerintahan atau non-pemerintahan. *Responses* tersebut pada gilirannya dapat mempengaruhi kecenderungan *Driving forces*, *Pressures*, *State* dan *Impacts*. Berdasarkan penjelasan tersebut, keterkaitan antar elemen pada model DPSIR dapat dilihat pada Gambar I-6.

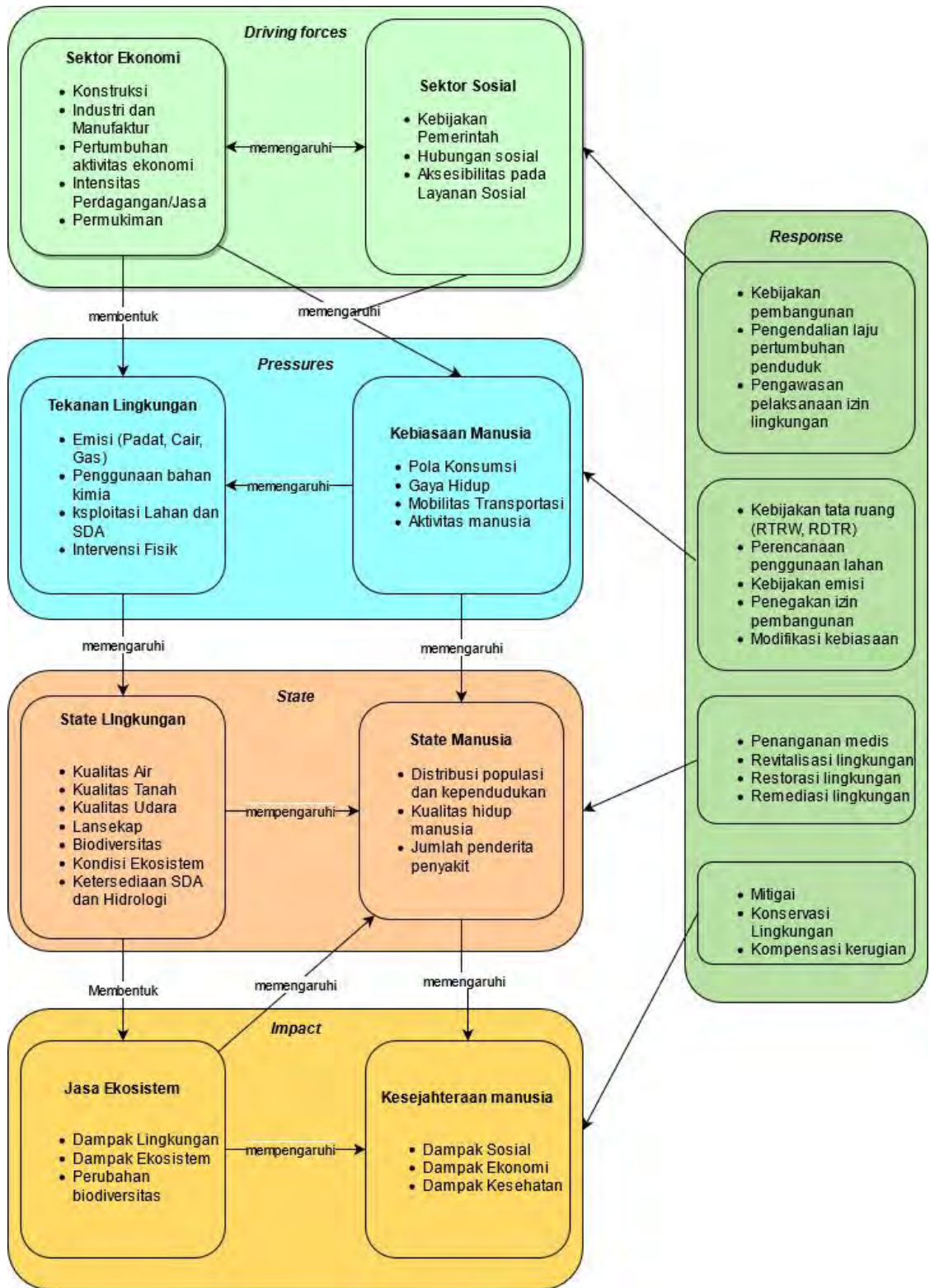

Gambar I-6 Kerangka Model DPSIR

Sumber: European Environment Agency, 2015

Kondisi lingkungan hidup daerah yang dianalisis dengan menggunakan model DPSIR pada dokumen ini meliputi:

1) Perkotaan

Perkembangan kota merupakan tuntutan sekaligus jawaban dari pertumbuhan penduduk maupun kegiatan masyarakat perkotaan. Kecenderungannya semakin sulit dikontrol sehingga seringkali menimbulkan persoalan yang menyangkut persoalan lingkungan. Indikasi permasalahan lingkungan di perkotaan dapat dianalisis dari aspek fisik (pencemaran air, udara, kerusakan lahan, dan timbulan sampah), dan aspek sosial ekonomi (dampak dari manusia yang membuat kehidupan kurang nyaman).

2) Tata guna lahan

Tata guna lahan menjelaskan kondisi tutupan lahan daerah, baik di daratan maupun wilayah pesisir dan laut. Adapun data dan informasi yang diuraikan pada analisis ini antara lain kawasan lindung, pemanfaatan lahan, tutupan mangrove, keadaan flora dan fauna, penangkaran satwa dan tumbuhan liar.

3) Kualitas air

Analisis kualitas air daerah antara lain menjelaskan kualitas air sungai, air tanah, dan air laut. Yang kemudian dianalisis menggunakan Indeks Kualitas Air secara spasial dan analisis multivariat untuk menentukan parameter signifikan pada suatu wilayah pemantauan.

4) Kualitas udara

Analisis kualitas udara daerah antara lain menjelaskan status mutu udara ambien, Indeks Standar Pencemaran Udara (ISPU), konsumsi BBM, sumber dan bahan pencemar. Pemantauan spasial ISPU serta Analisis multivariat digunakan untuk penentuan parameter signifikan pada wilayah pemantauan dan sumber signifikan penyebab pencemaran.

5) Risiko bencana

Risiko bencana daerah antara lain dapat menjelaskan informasi rawan bencana atau kekhususan sumber daya alam yang berpotensi menimbulkan bencana alam, bencana non alam, dan bencana sosial.

6) Tata kelola

Analisis tata kelola dilakukan untuk mengetahui kondisi tata kelola perlindungan dan pengelolaan lingkungan hidup yang dapat dilihat dari pengawasan izin lingkungan, izin pemanfaatan sumber daya alam, pengaduan masyarakat, kegiatan lingkungan hidup yang diinisiasi oleh masyarakat, kearifan lokal dalam menjaga kualitas lingkungan hidup, alokasi anggaran daerah untuk pengelolaan lingkungan hidup dan sebagainya.

I.3.5 Analisis Isu Prioritas Lingkungan Hidup

Analisis dilakukan dengan pengumpulan aspirasi dari berbagai pemangku kepentingan yang kemudian diolah melalui dua tahap. Tahap pertama merupakan perbandingan bobot kriteria isu. Penentuan Bobot Kriteria dilakukan metode perbandingan berpasangan (*Pairwise Comparison*) sehingga didapatkan kriteria isu dengan bobot nilai tertinggi hingga bobot nilai terendah. Tahap selanjutnya adalah penilaian Isu lingkungan untuk menentukan isu prioritas lingkungan hidup menggunakan metode Metode Proses Hirarki Analitik (*Analytical Hierarchy Process*). Metode ini digunakan dengan penggabungan hasil pembobotan kriteria isu dari tahap pertama dan mengalikannya dengan nilai kesesuaian alternatif isu lingkungan oleh setiap responden dari berbagai pemangku kepentingan. Sehingga kedua tahap analisis menghasilkan 5 (lima) isu prioritas yang didapatkan dari nilai paling tinggi.

Setelah itu, analisis isu prioritas lingkungan hidup daerah dilakukan dengan menggunakan model DPSIR seperti tahapan sebelumnya. Analisis ini berdasarkan data dan informasi yang telah dijelaskan pada tahap sebelumnya, yaitu kondisi lingkungan hidup daerah.

I.3.6 Analisis Inovasi Daerah dalam Pengelolaan Lingkungan Hidup

Analisis ini memuat inisiatif-inisiatif yang dilakukan oleh Kepala Daerah dan organisasi Pemerintah Daerah untuk meningkatkan kualitas lingkungan hidup. Inisiatif ini merupakan bagian dari elemen pada model DPSIR yaitu *Responses*. Inisiatif yang dilakukan dapat dalam bentuk peningkatan kapasitas lembaga daerah (seperti melalui APBD, peningkatan kapasitas personil, pengembangan jejaring kerja, peningkatan transparansi dan akuntabilitas kepada publik). Selain itu, inisiatif yang telah dilakukan atau dikembangkan oleh masyarakat untuk menjaga kualitas lingkungan hidup juga menjadi bagian dari inovasi daerah dalam pengelolaan lingkungan hidup.

I.3.7 Perumusan Simpulan dan Tindak Lanjut

Perumusan simpulan diperoleh dari hasil analisis yang telah dilakukan pada tahap-tahap sebelumnya yang menggambarkan kondisi lingkungan hidup daerah serta kinerja pengelolaan lingkungan hidup untuk meningkatkan kualitas lingkungan hidup. Simpulan tersebut dapat menjadi bahan pertimbangan untuk merumuskan rencana tindak lanjut yang dapat memberikan implikasi kepada kebijakan Kepala Daerah dalam perlindungan dan pengelolaan lingkungan hidup.

I.4 Maksud dan Tujuan

I.4.1 Maksud

Maksud dari kegiatan “Penyusunan Dokumen Informasi Kinerja Pengelolaan Lingkungan Hidup Daerah” adalah untuk memberikan informasi kinerja pengelolaan lingkungan hidup di wilayah Provinsi DKI Jakarta sebagai acuan kebijakan dan perencanaan pemerintah daerah dalam menentukan prioritas pembangunan sesuai dengan prinsip pengelolaan lingkungan hidup.

I.4.2 Tujuan

Tujuan dari kegiatan “Penyusunan Dokumen Informasi Kinerja Pengelolaan Lingkungan Hidup Daerah” adalah:

- a. Memberikan gambaran kondisi lingkungan hidup Provinsi DKI Jakarta

sebagai hasil kinerja dari Gubernur Provinsi DKI Jakarta.

- b. Mengevaluasi kebijakan pengelolaan lingkungan hidup di Provinsi DKI Jakarta.

I.5 Ruang Lingkup Penyusunan

Lingkup tugas yang harus dilaksanakan oleh konsultan Pengawas adalah berpedoman pada ketentuan yang berlaku serta Gambar Kerja, Perincian Penawaran, Rencana Kerja dan Syarat-Syarat yang merupakan satu kesatuan yang tidak terpisahkan dengan Kontrak Pemborongan Jasa Konsultansi. Lingkup kegiatan tersebut antara lain meliputi:

- a. Menyusun rencana kerja, daftar kebutuhan data, dan persiapan lainnya untuk pengumpulan data DIKPLHD.
- b. Mengumpulkan data dan informasi dari berbagai sumber mengenai kinerja pengelolaan lingkungan hidup tahun 2020, termasuk kebijakan dan inovasi di bidang lingkungan hidup, sesuai dengan pedoman terkini yang ditetapkan oleh Kementerian Lingkungan Hidup dan Kehutanan.
- c. Melakukan pengolahan data sesuai dengan pedoman terkini yang ditetapkan oleh Kementerian Lingkungan Hidup dan Kehutanan.
- d. Melakukan analisis DPSIR (*Driving Force, Pressure, State, Impact* dan *Response*) untuk isu lingkungan hidup sesuai dengan pedoman terkini yang ditetapkan oleh Kementerian Lingkungan Hidup dan Kehutanan.
- e. Membantu proses penetapan isu utama yang menjadi prioritas dalam perbaikan kualitas lingkungan hidup Provinsi DKI Jakarta.
- f. Menyusun *Executive Summary* sesuai dengan pedoman terkini yang ditetapkan oleh Kementerian Lingkungan Hidup dan Kehutanan.
- g. Menyusun laporan utama DIKPLHD berikut tabel datanya sesuai dengan sistematika penulisan dalam pedoman terkini yang ditetapkan oleh Kementerian Lingkungan Hidup dan Kehutanan.

- h. Menginput data dalam sistem informasi lingkungan hidup sesuai dengan pedoman terkini yang ditetapkan oleh Kementerian Lingkungan Hidup dan Kehutanan.

I.6 Dasar Hukum

Dasar hukum dari penyusunan Dokumen Informasi Kinerja Pengelolaan Lingkungan Hidup Daerah (DIKPLHD) Provinsi DKI Jakarta adalah sebagai berikut.

1. Undang-Undang Nomor 32 Tahun 2009 tentang Perlindungan dan Pengelolaan Lingkungan Hidup
2. Undang-Undang Republik Indonesia. Nomor 14 Tahun 2008. Tentang. Keterbukaan Informasi Publik.
3. Peraturan Presiden Nomor 16 Tahun 2018 tentang pengadaan Barang/Jasa Pemerintah
4. Peraturan Lembaga Kebijakan Pengadaan Barang/Jasa Pemerintah Nomor 9 Tahun 2018 tentang Pedoman Pelaksanaan Pengadaan Barang/Jasa Melalui Penyedia
5. Pedoman Penyusunan DIKPLHD yang dikeluarkan oleh KLHK yang terakhir disusun pada tahun 2021 berdasarkan surat Sekretaris Jenderal KLHK No. S.408/SETJEN/DATIN/DTN.0/2/2021 tentang Penyampaian Pedoman DIKPLHD 2021.
6. Peraturan Daerah Provinsi Daerah Khusus Ibukota Jakarta Nomor 4 Tahun 2020 tentang Anggaran Pendapatan dan Belanja Daerah Tahun Anggaran 2021
7. Peraturan Gubernur Provinsi Daerah Khusus Ibukota Jakarta Nomor 284 Tahun 2016 tentang Organisasi dan Tata Kerja Dinas Lingkungan Hidup Provinsi DKI Jakarta
8. Keputusan Gubernur Provinsi Daerah Khusus Ibukota Jakarta Nomor 343 Tahun 2020 tentang Tim Penyusunan DIKPLHD

BAB II

ANALISIS KONDISI LINGKUNGAN HIDUP DAERAH

II.1 Tata Guna Lahan

Perkembangan ekonomi di DKI Jakarta sebagai pusat negara dan Ibu Kota menjadikannya destinasi setiap kalangan masyarakat untuk mendapatkan penghidupan yang lebih baik setiap saatnya. DKI Jakarta seperti magnet yang menjadi daya tarik tersendiri yang mendorong tingginya urbanisasi. Pembangunan berbagai fasilitas, baik transportasi hingga pemukiman untuk menunjang perkembangan ekonomi mengakibatkan perubahan tata guna lahan. Padahal, tata guna lahan di DKI Jakarta telah diatur berdasarkan distribusi peruntukan ruang yang terdiri atas peruntukan fungsi lindung dan peruntukan fungsi budi daya berdasarkan Peraturan Daerah Provinsi DKI Jakarta No.1 Tahun 2012 tentang Rencana Tata Ruang Wilayah 2030.

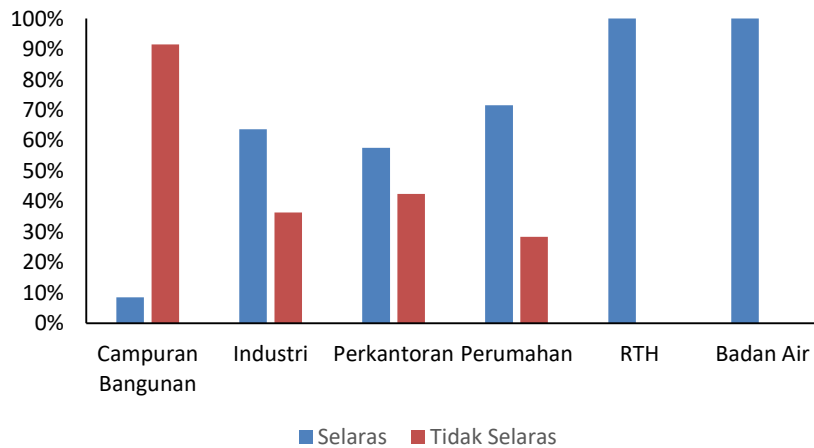

Gambar II-1 Penggunaan Lahan Yang Selaras dan Tidak Selaras dengan Pola Ruang RDTR Kota Jakarta Timur Tahun 2017

Sumber: Sejati et.al, 2020

Melalui Peraturan Gubernur Daerah Khusus Ibukota Jakarta No.74 Tahun 2020 tentang Rencana Kerja Pemerintah Daerah Tahun 2021,

pekerjaan untuk lahan pemukiman di DKI Jakarta mencapai 48,41% dengan peruntukan bangunan industri, perkantoran dan perdagangan hanya sebesar 15,68%.

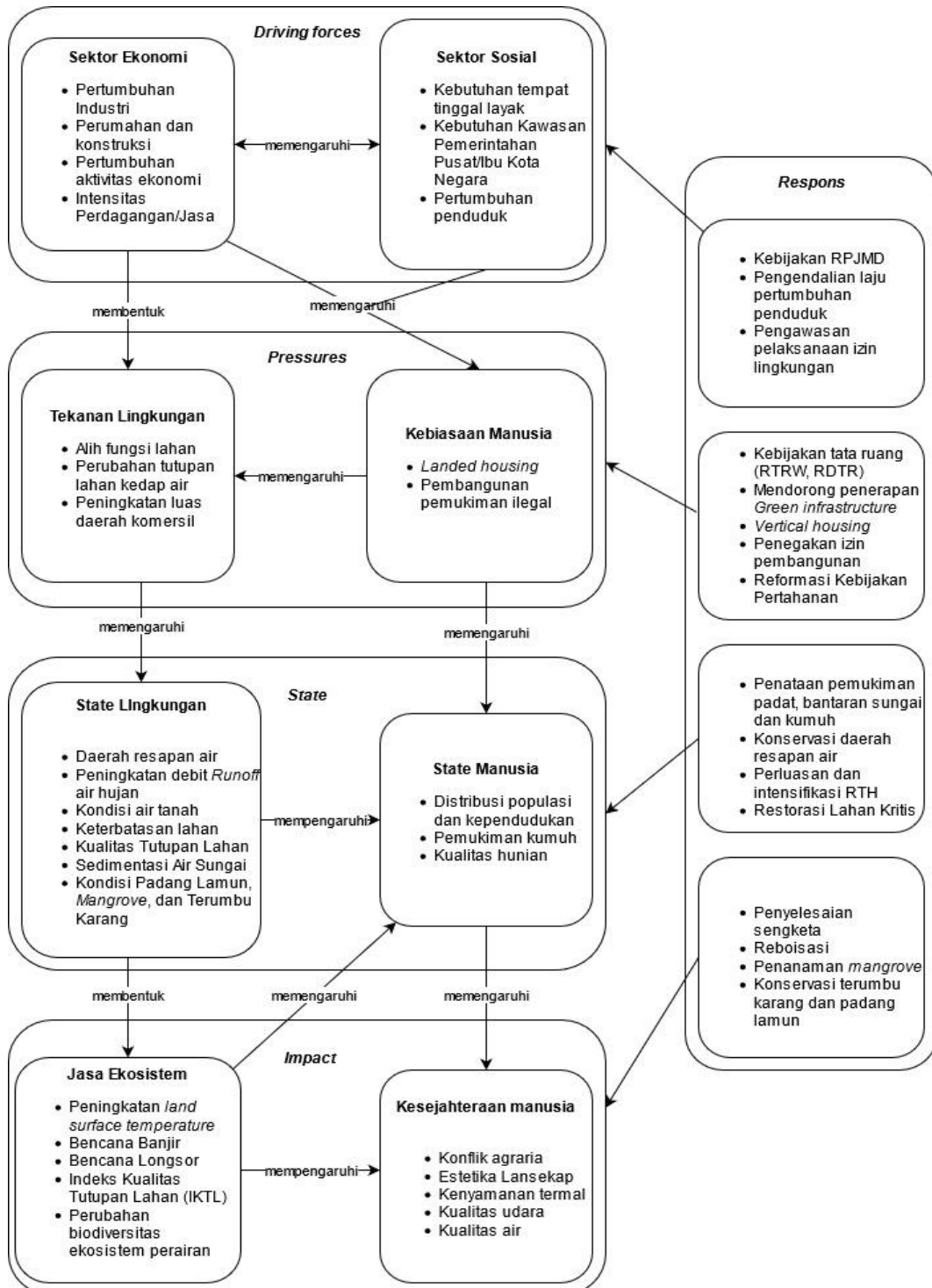

Gambar II-2 Konsep Analisis DPSIR untuk Tata Guna Lahan

Apabila meninjau salah satu kota dengan populasi penduduk paling banyak di Provinsi DKI Jakarta, yaitu Kota Jakarta Timur, penggunaan lahan eksisting yang tidak selaras dengan Pola Ruang RDTR mencapai sekitar 23,5% (Sejati, Sitorus, & Hidayat, 2020). Oleh karena itu, perlu dilakukan analisis dan evaluasi lebih lanjut terkait perubahan tata guna lahan yang terjadi di Provinsi DKI Jakarta. Gambar III-2 adalah *framework* analisa perubahan tata guna dengan pendekatan D-P-S-I-R. Berdasarkan *framework* tersebut analisa mendalam akan dilakukan pada sub-bab selanjutnya.

II.1.1 *Driving forces*

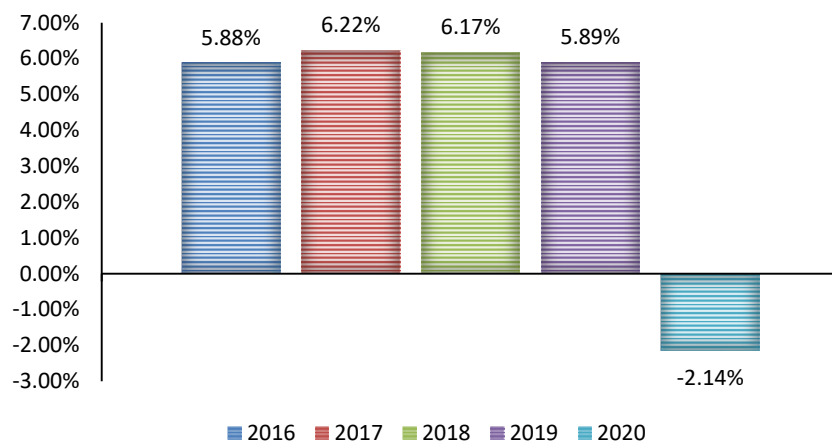

Gambar II-3 Laju Pertumbuhan Ekonomi DKI Jakarta Tahun 2016-2020

Sumber: Badan Pusat Statistik DKI Jakarta, 2020

Aktivitas ekonomi di DKI Jakarta mendorong berbagai pembangunan fasilitas dan sarana yang dapat menunjang berbagai kegiatan masyarakat di dalamnya. Sepanjang tahun 2016-2020 ekonomi DKI Jakarta cenderung mengalami kenaikan, dengan Nilai PDRB pada tahun 2020 mencapai Rp 2.772,32 Miliar Rupiah dan Upah Minimum Regional (UMR) yang sebesar Rp 4.276.349 atau naik 8,51% dari tahun sebelumnya. Hanya pada tahun 2020 mengalami penurunan dengan kontraksi hingga

minus 2,36% akibat pandemi COVID-19. Produk Domestik Regional Bruto (PDRB) atas harga dasar berlaku mengalami peningkatan dibandingkan tahun 2018 sehingga dapat meningkatkan laju ekonomi DKI Jakarta pada setiap triwulannya.

Meskipun sempat mengalami kontraksi pada tahun 2020, aktivitas ekonomi di DKI Jakarta mulai menggeliat kembali. Peningkatan tersebut perlu dibarengi dengan perkembangan pembangunan fisik demi menunjang kegiatan masyarakat. Dalam beberapa tahun terakhir perkembangan fisik di DKI Jakarta semakin tinggi ditandai dengan semakin luasnya lahan yang terbangun. Perkembangan perumahan pun terjadi dengan semakin banyaknya pembangunan, tidak hanya di daerah perkotaan Jakarta namun juga daerah sekitar DKI Jakarta yang menjadi kota-kota satelit. Berdasarkan Badan Pusat Statistik (2021) penambahan pembangunan rumah oleh Perum Perumnas mencapai 464 unit dan rumah susun sederhana sebanyak 51 unit pada tahun 2020. Sedangkan 4 tahun sebelumnya, Perum Perumnas telah membangun lebih dari 16.000 unit rumah.

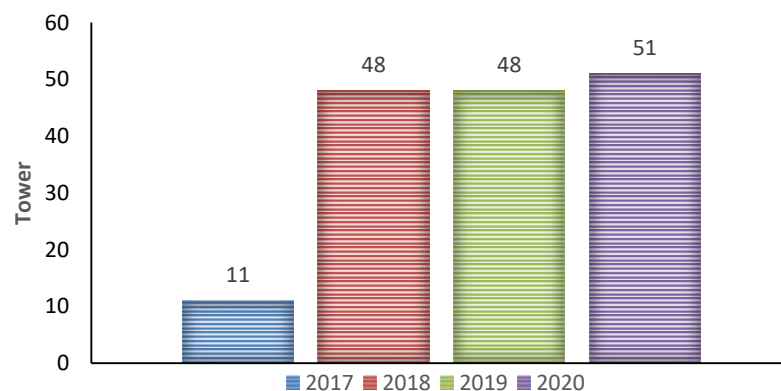

Gambar II-4 Pembangunan Rumah Susun Sederhana di DKI Jakarta Tahun 2017-2020

Sumber: Badan Pusat Statistik DKI Jakarta, 2020

Untuk pekerjaan konstruksi dari tahun ke tahun selalu mengalami peningkatan terkhusus pada tahun 2020 dengan nilai konstruksi yang diselesaikan mencapai 1,18 Triliun Rupiah atau meningkat 18,63%

dibandingkan tahun sebelumnya, seperti yang dapat dilihat pada Gambar II-5. Semakin tingginya nilai konstruksi yang diselesaikan maka dapat mengindikasikan semakin tinggi pengeluaran serta pembangunan yang dilakukan. Pembangunan tidak hanya terjadi pada sektor niaga dan pemukiman, namun juga sektor infrastruktur transportasi. Salah satu proyek besar yang sedang berlangsung di Provinsi DKI Jakarta adalah pembangunan proyek MRT yang dilakukan melalui lima fase. Hingga saat ini fase I sepanjang 16 km telah rampung dibangun, sedangkan keempat fase selanjutnya dengan total panjang 31,7 km dalam proses perencanaan dan persiapan konstruksi (TUPP Provinsi DKI Jakarta, 2019). Dan berbagai infrastruktur lain yang menjadi perencanaan ke depannya. Hal ini memerlukan pemanfaatan lahan melalui pembangunan, sehingga berpotensi merubah tata guna lahan di DKI Jakarta.

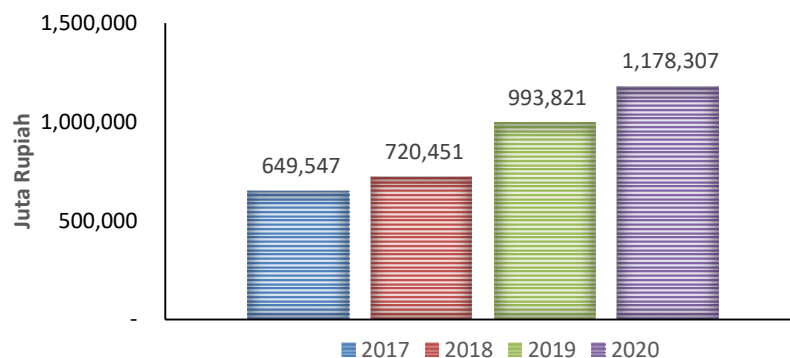

Gambar II-5 Nilai Konstruksi yang Diselesaikan di DKI Jakarta Tahun 2017-2020

Sumber: Badan Pusat Statistik DKI Jakarta, 2020

II.1.2 Pressures

Perkembangan fisik yang ditandai dengan semakin luasnya lahan terbangun seiring perkembangan penduduk dan aktivitas ekonomi. Kecenderungan tersebut mengindikasikan bahwa ketersediaan lahan dapat menjadi permasalahan di DKI Jakarta.

Perubahan penggunaan lahan di DKI Jakarta mengalami perubahan yang cukup signifikan dengan persentase penggunaannya seperti yang tertera pada Gambar II-6. Lahan agrikultur pada tahun 2010 seluas 2.386 Ha berkurang menjadi 1.520 Ha pada tahun 2017 sehingga terjadi peningkatan pada area non-agrikultur. Perubahan signifikan ini berdampak pada luasan lahan tersisa (*undeveloped land*) yang semakin sedikit untuk dimanfaatkan. Berdasarkan Putra, Ramdhani, & Fatimah (2021), lahan tersisa untuk dimanfaatkan tersebut hanya berkisar 14,8% pada tahun 2018 dan akan semakin berkurang pada tahun 2020.

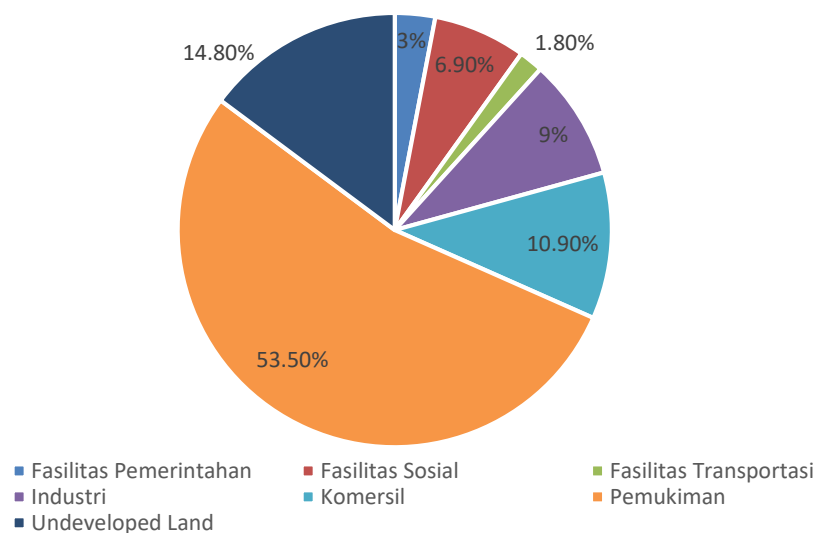

Gambar II-6 Persentase Penggunaan Lahan DKI Jakarta Tahun 2018

Sumber: Putra et.al, 2021

Kota Jakarta Timur sebagai salah satu kota dengan populasi penduduk tertinggi, mengalami perubahan penggunaan lahan yang cukup signifikan. Sepanjang tahun 2010 hingga 2020, penambahan area terbangun menjangkau sekitar 8,24% dengan perubahan wilayah vegetasi hingga minus 41,91%. Lahan terbangun di Kota Jakarta Timur sendiri mencapai 14.338,2 Ha. Selain itu terjadi perubahan penggunaan lahan

pertanian di seluruh DKI Jakarta terkhusus untuk penggunaan permukiman sebesar 203,17 Ha yang secara rinci ditampilkan pada Lampiran Tabel-13.

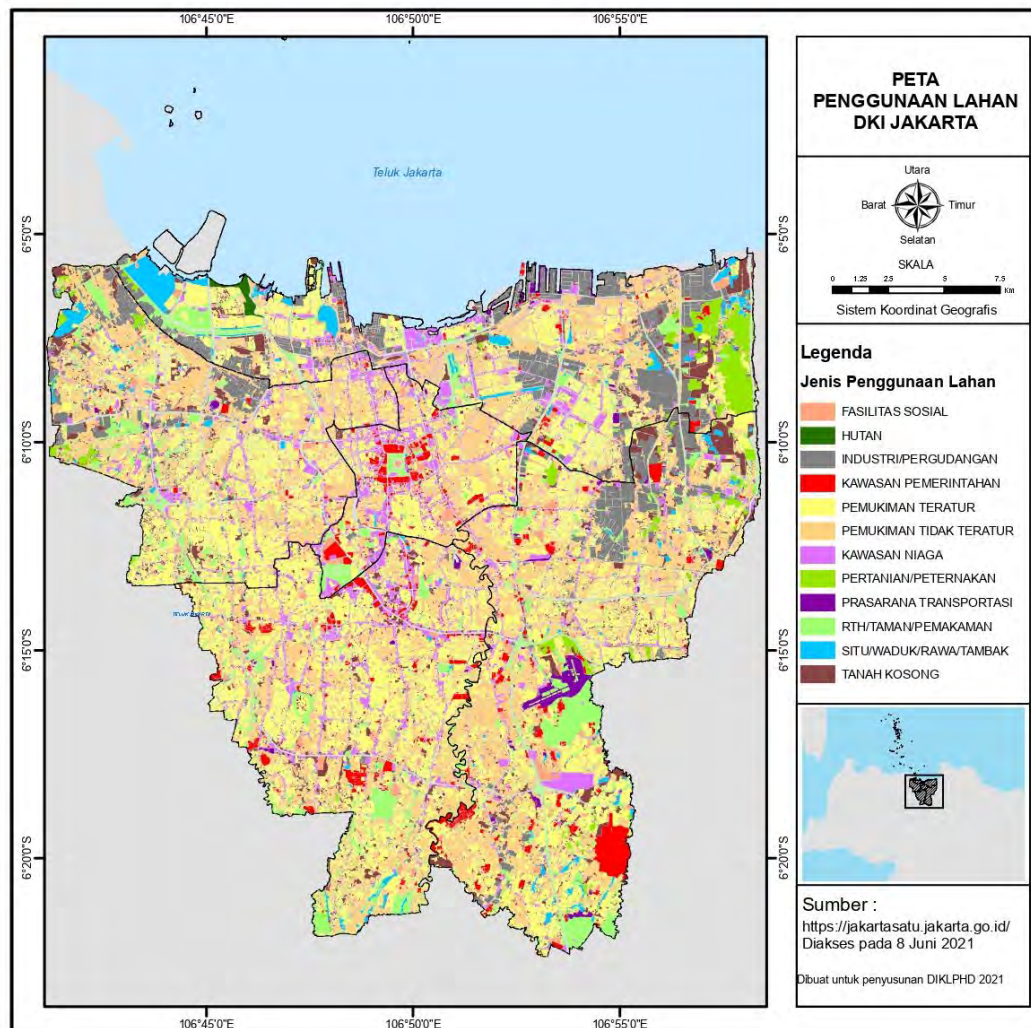

Gambar II-7 Peta Penggunaan Lahan di Provinsi DKI Jakarta Tahun 2020

Sumber: jakartasatu.jakarta.go.id

Apabila melihat secara keseluruhan Provinsi DKI Jakarta berdasarkan Pemerintah Provinsi DKI Jakarta (2020), peruntukan lahan untuk perumahan mencapai 48,41% dari luas daratan utama DKI Jakarta, sedangkan untuk industri, perkantoran, dan perdagangan dapat mencapai 15,68%. Meskipun terjadi penghijauan di kawasan hutan mangrove bagian Utara DKI Jakarta, namun melalui visualisasi pada Gambar II-8 terjadi berbagai pembangunan yang merubah luasan lahan terbangun yang

disinyalir semakin bertambah di tahun 2020. Sehingga dapat diketahui terdapat tekanan terhadap keseimbangan tata guna lahan di Provinsi DKI Jakarta akibat alih fungsi lahan beserta peningkatan luasan lahan terbangun. Hingga saat ini jenis pemanfaatan lahan yang masih terdapat di DKI Jakarta berupa lahan pertanian dengan skala usaha mikro yang lokasinya tersebar di Jakarta Utara, Jakarta Timur, dan Jakarta Barat sesuai pada Lampiran Tabel-14.

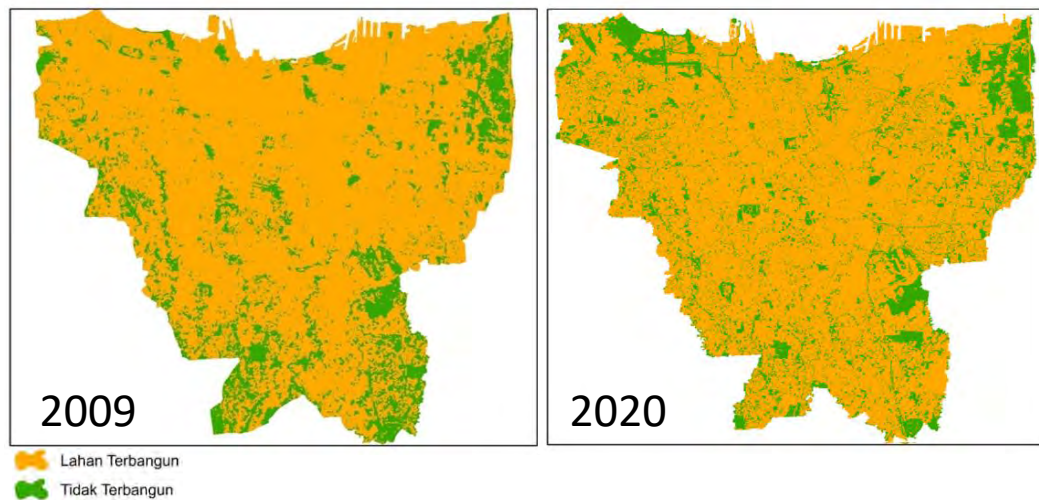

Gambar II-8 Visualisasi Lahan Terbangun dan Tidak Terbangun DKI Jakarta Tahun 2009 (kiri) dan Tahun 2020 (kanan)

Sumber: DIKPLHD 2019 dan jakartasatu.jakarta.go.id

II.1.3 *States*

Perkembangan ekonomi serta pembangunan berbagai fasilitas dan infrastruktur di DKI Jakarta menjadi magnet bagi masyarakat untuk tinggal dan menetap. Berdasarkan Badan Pusat Statistik Provinsi DKI Jakarta (2021), penduduk di DKI Jakarta pada tahun 2020 mencapai 10.562.088 jiwa atau mengalami kenaikan sebesar 9,93% dibandingkan tahun 2010. Imbas dari meningkatnya populasi penduduk tersebut adalah semakin tingginya kepadatan penduduk akibat keterbatasan lahan untuk pemukiman. Kepadatan penduduk mencapai 15.907 jiwa/km² dengan wilayah Kota Jakarta Pusat sebagai wilayah administratif paling padat.

Terdapat kenaikan kepadatan penduduk sebesar 7 jiwa/km² dibandingkan tahun 2019.

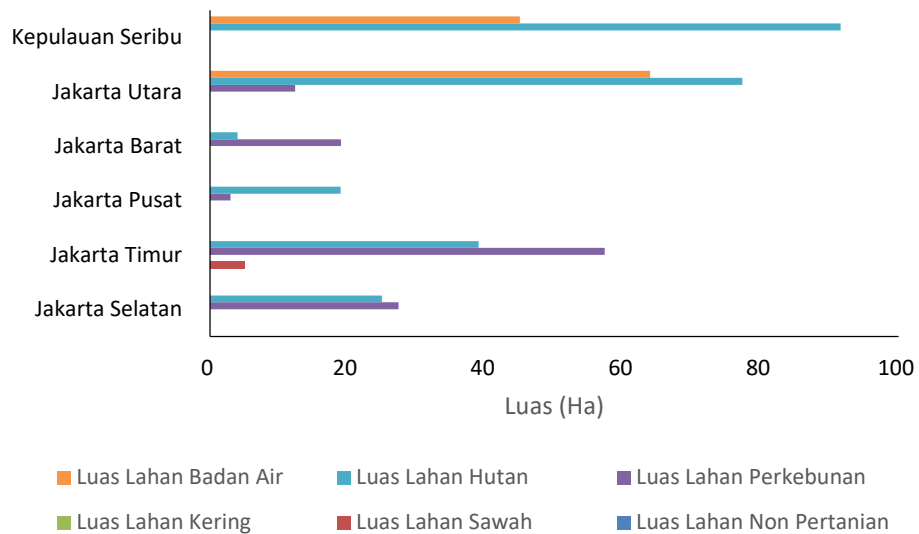

**Gambar II-9 Luas Tutupan Lahan
DKI Jakarta Tahun 2020**

Sumber: Dinas Cipta Karya, Tata Ruang dan Pertahanan Provinsi DKI Jakarta, 2020

Populasi penduduk yang tidak sebanding dengan ketersediaan pemukiman untuk tempat tinggal membuat maraknya perubahan fungsi lahan menjadi pemukiman yang tentunya mengganggu keseimbangan tata guna lahan. Daerah yang seharusnya dapat digunakan sebagai Ruang Terbuka Hijau (RTH) menjadi semakin berkurang luasnya, bahkan RTH yang sudah ada semakin berkurang fungsinya. Berdasarkan Peraturan Daerah Provinsi DKI Jakarta No.1 Tahun 2012 tentang Rencana Tata Ruang Wilayah 2030, pengembangan wilayah RTH diharuskan mencapai 30% dari luas daratan Provinsi DKI Jakarta. Hingga tahun 2020, melalui lampiran Tabel-1 luas RTH di DKI Jakarta sekitar 9.602,52 Ha atau hanya sekitar 14,51% saja. Sedikitnya RTH yang tersedia di DKI Jakarta tidak lain karena alih fungsi lahan yang terus menerus terjadi seiring dengan pertumbuhan ekonomi di Provinsi DKI Jakarta. Gambar II-9 menunjukkan luas tutupan Lahan di DKI Jakarta sesuai Lampiran Tabel-2.

Tidak sesuainya luas RTH yang dipersyaratkan dapat mengindikasikan kurangnya daerah resapan air yang dimiliki oleh DKI Jakarta. Daerah resapan air memiliki peranan untuk menjaga keseimbangan siklus hidrologi yang salah satunya adalah sebagai daerah pengisian air tanah atau *groundwater recharge* sehingga persediaan air tanah tetap terjaga. Namun meningkatnya alih guna lahan terutama untuk fungsi pemukiman pada lahan yang seharusnya menjadi daerah resapan air menyebabkan kurangnya pengisian air tanah. Praktik pengambilan (abstraksi) air tanah yang seringkali berlebihan semakin banyak di tengah aksesibilitas air bersih yang hanya belum menyeluruh. Bahkan, penurunan muka air tanah dapat mencapai 5 cm setiap tahunnya (Kementrian ESDM, 2019). Hal ini menandakan terjadinya pengurangan volume air tanah sekaligus potensi *land subsidence* serta intrusi air tanah yang menyebabkan penurunan kualitas air tanah.

Selain itu, DKI Jakarta memiliki curah hujan dengan kategori menengah hingga tinggi. Tidak tercukupinya luasan daerah resapan air dapat meningkatkan aliran limpasan (*run off*) air hujan yang berpotensi pada terjadinya banjir. Menurut Fakhruddin (2016), koefisien *runoff* DKI Jakarta telah mencapai 90% yang berarti apabila terjadi hujan maka hanya 10% yang tertahan di permukaan atau terserap di dalam tanah.

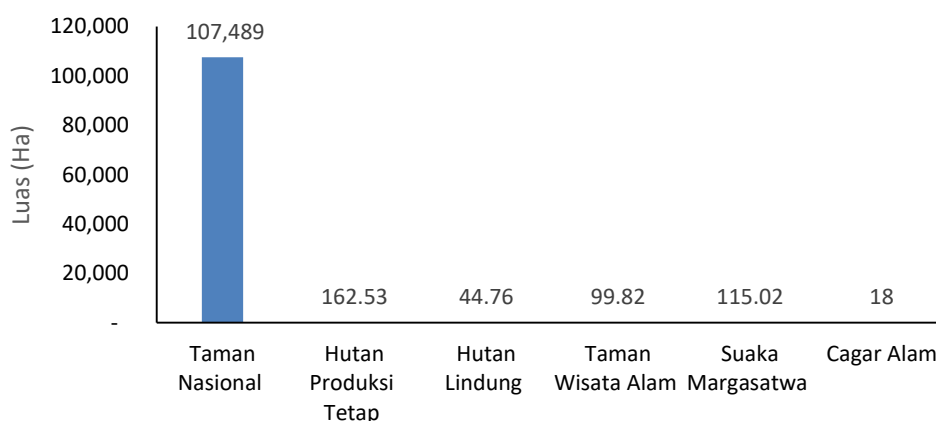

Gambar II-10 Luas Hutan Sesuai Fungsinya

Sumber: Balai Konservasi Sumber Daya Alam Provinsi DKI Jakarta, 2020

Dalam perkembangannya DKI Jakarta tetap berusaha mempertahankan lahan hijau untuk tetap mempertahankan kualitas tutupan lahan yang salah satunya adalah melalui hutan kota. Menurut Irwan (2008), hutan kota memiliki berbagai manfaat seperti dapat menurunkan suhu disekitarnya hingga 3,46%, menaikkan kelembaban hingga 0,81%, menurunkan tingkat kebisingan hingga 18,94%, dan bahkan menurunkan kadar debu mencapai 46,13%. Sehingga, hutan kota sejatinya memiliki peranan vital terhadap kenyamanan hidup masyarakat di DKI Jakarta. Hingga saat ini terdapat sekitar 108.162 Ha lahan hutan di DKI Jakarta yang dapat dikategorikan menjadi 6 jenis sesuai fungsinya sesuai Gambar II-10 yang secara lebih rinci ditampilkan pada Lampiran Tabel-3 .

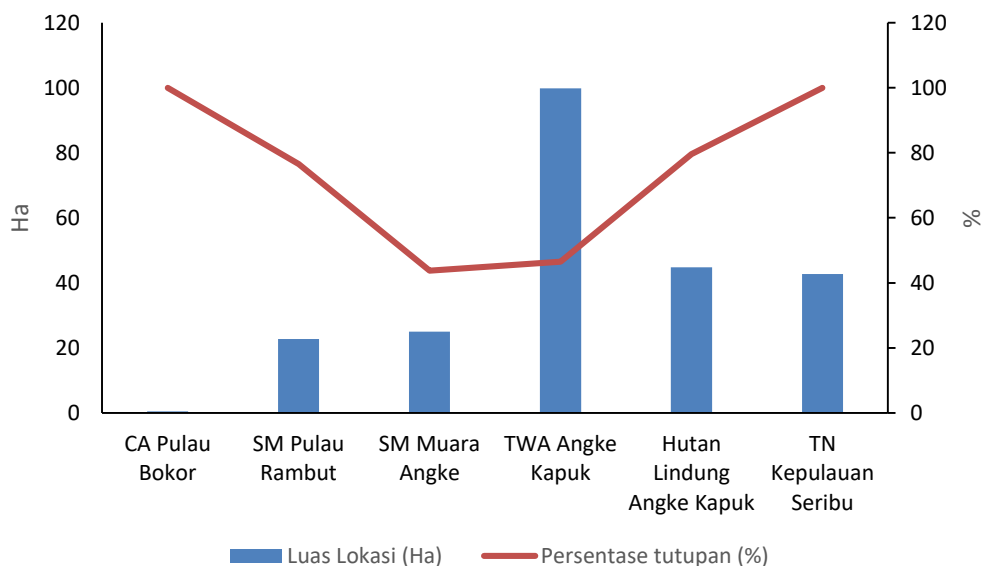

Gambar II-11 Luasan dan Persentase Lahan Tutupan Mangrove DKI Jakarta

Sumber: : Balai Konservasi Sumber Daya Alam Provinsi DKI Jakarta, 2020

Selain tutupan lahan berupa hutan kota di daratan, tutupan lahan lainnya juga berada di pesisir yaitu kawasan mangrove. Kawasan ini memiliki fungsi seperti peredam gelombang dan angin badai, pelindung pantai dari abrasi, pencegah intrusi air laut ke daratan, hingga dapat

menjadi penetralisir pencemaran perairan pada batas tertentu (Lasibani & Eni, 2009). Maka, kawasan tersebut sama-sama berperan penting seperti kawasan hutan kota dalam menjaga kondisi lingkungan di Provinsi DKI Jakarta. Di daratan utama DKI Jakarta, kawasan mangrove paling luas berada di Taman Wisata Alam Angke Kapuk yang mencapai 99,82 Ha. Gambar II-11 menunjukkan luasan dan persentase tutupan lahan mangrove yang secara lebih rinci dapat diketahui pada Lampiran Tabel-10.

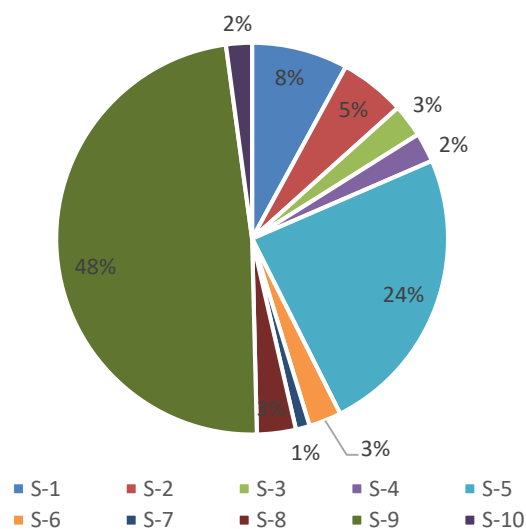

Gambar II-12 Persentase Luasan Padang Lamun sesuai Segmentasi (S)

Sumber: Taman Nasional Laut Kepulauan Seribu Prov DKI Jakarta, 20202020

Seolah menjadi Oase, DKI Jakarta memiliki Taman Nasional yang berada di Kabupaten Kepulauan Seribu. Taman Nasional Kepulauan Seribu menempati sebagian besar wilayah di Kabupaten Kepulauan DKI Jakarta dengan luas sebesar 42,73 Ha sesuai rincian pada Lampiran Tabel-11. Gambar II-12 menunjukkan persentase tutupan lahan dari Kawasan Padang Lamun di Provinsi DKI Jakarta yang secara lebih rinci ditampilkan pada Lampiran Tabel-11a. Ekosistem pesisir tidak hanya terdiri atas kawasan mangrove, namun juga terdapat kawasan padang lamun serta kawasan terumbu karang. Bersama ketiga ekosistem tersebut membuat wilayah pesisir menjadi daerah subur dan produktif.

Kawasan atau ekosistem padang lamun umumnya berada di daerah pesisir pantai dengan kedalaman kurang dari 5 m saat pasang, kawasan ini biasanya terletak di antara ekosistem mangrove dan terumbu karang atau terletak di dekat pantai berpasir dan hutan pantai (Rahmawati, et.al.,2014). Dalam ekosistemnya, padang lamun memiliki fungsi sebagai media filtrasi perairan laut dangkal, tempat tinggal dan tempat mencari makan berbagai biota laut, hingga berperan dalam mitigasi dan adaptasi perubahan iklim. Hingga saat ini, di luasan padang lamun di DKI Jakarta mencapai 533,96 Ha yang banyak tersebar di Kepulauan Seribu. Terdapat 10 segmentasi padang lamun yang tersebar fungsinya baik sebagai zona perlindungan bahari, zona inti, ataupun zona pemanfaatan wisata. Segmen 3 yang terdiri atas Pulau Macan Besar, Macan Kecil, Macan Gundul, Putri Barat dan Putri Timur memiliki persentase luasan padang lamun paling tinggi, yaitu 48%.

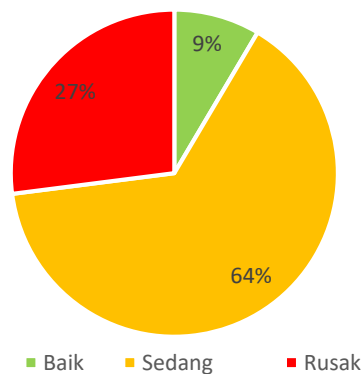

Gambar II-13 Kondisi Ekosistem Terumbu Karang DKI Jakarta

Sumber: Dinas Ketahanan Pangan Kelautan dan Pertanian Provinsi DKI Jakarta, 2020

Ekosistem terumbu karang memiliki peranan yang penting karena menjadi sumber kehidupan bagi biota laut. Berdasarkan Oceana (2006), terumbu karang memiliki fungsi utama sebagai tempat memijah, daerah asuhan biota laut dan sebagai sumber plasma nutfah. Sehingga sangat penting untuk menjaga kondisi kawasan terumbu karang terutama bagi kelangsungan biota laut.

Namun, dari 56 kawasan terumbu karang yang tersebar di Kepulauan Seribu, hanya sekitar 8,51% yang termasuk kategori baik dengan rincian luas Kawasan berstatus baik sebesar 8,51 Ha, status sedang 64,46 Ha dan status buruk 27,02 Ha sesuai Lampiran Tabel-12. Sedangkan Gambar II-13 menunjukkan kondisi terumbu karang di Kepulauan Seribu Provinsi DKI Jakarta secara persentase. Secara lebih rinci ditampilkan pada Lampiran Tabel-12a.

Ekosistem daratan dan pesisir tersebut sangat memengaruhi kondisi keragaman biota di DKI Jakarta. Semakin tinggi kualitasnya maka akan semakin tinggi pula keanekaragaman hayati yang hidup di dalamnya. Sekitar 18% dari 11 spesies mamalia terancam kepunahan akibat kondisi tutupan lahan yang kurang memadai, beserta 7% dan 3% aves serta mamalia seperti yang tertera pada Gambar II-14 yang secara lebih rinci ditampilkan pada Lampiran Tabel-4. Hal ini perlu menjadi perhatian bersama untuk menjaga kelestarian biota di DKI Jakarta.

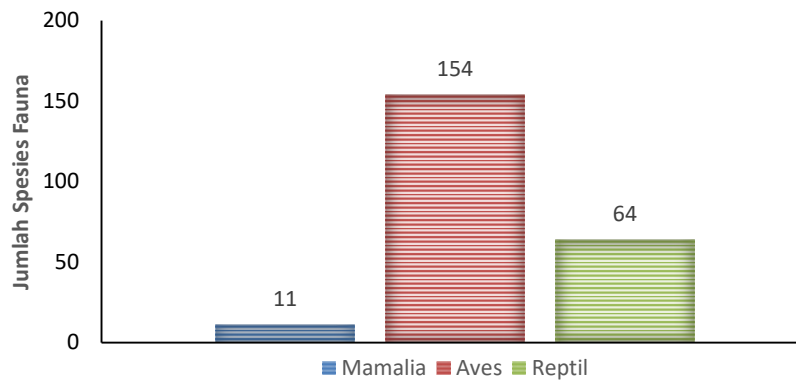

Gambar II-14 Jumlah Spesies Berbagai Jenis Fauna di DKI Jakarta

Sumber: Balai Konservasi Sumber Daya Alam Provinsi DKI Jakarta, 2020

Pemanfaatan lahan lainnya di DKI Jakarta digunakan untuk kegiatan pertambangan. Luasan areal yang digunakan mencapai sekitar 827,93 Ha yang memproduksi minyak hingga 28,51 ton BOPD/tahun dan

gas sebsar 76 ton MMSCFD / tahun seperti yang tertera pada Lampiran Tabel-15.

II.1.4 *Impacts*

Alih guna tata lahan yang terjadi dan tidak sesuai dengan perencanaan mengarahkan Provinsi DKI Jakarta kepada beberapa permasalahan seperti bencana banjir, bencana longsor, penurunan kualitas udara dan kualitas air, peningkatan *land surface temperature* (LST) hingga estetika lansekap yang terganggu. Kondisi kualitas tutupan lahan kemudian dapat dilihat dalam Indeks Kualitas Tutupan Lahan (IKTL) seperti pada Gambar II-15. Kecenderungan dari tahun 2017-2020 menunjukkan penurunan kualitas tutupan lahan. Meskipun begitu, setidaknya pada tahun 2020 nilainya naik menjadi 25,99 atau 1,33 poin dibandingkan tahun sebelumnya.

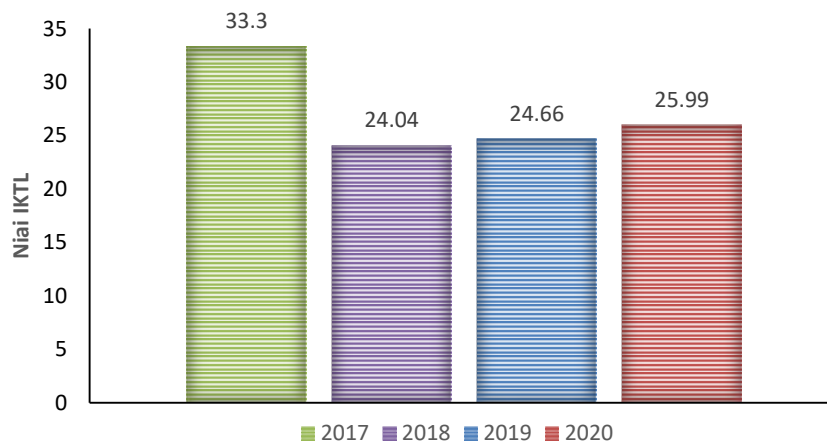

Gambar II-15 Nilai IKTL Provinsi DKI Jakarta Tahun 2017-2020

Sumber: Dinas Lingkungan Hidup Provinsi DKI Jakarta, 2020

Sepanjang tahun 2020 bencana banjir menyebabkan sekitar 44 kecamatan di DKI Jakarta terdampak, dengan korban mengungsi mencapai 77.672 jiwa. Akibatnya berbagai fasilitas publik tidak dapat beroperasi. Per tanggal 7 Januari terdapat 68 puskesmas, 239 ruas jalan, 1 lintas rel terpadu, dan 413 sekolah yang tidak dapat menjalankan fungsinya karena

terdampak banjir. Gambar II-16 menunjukkan banyaknya areal terdampak banjir.

Permasalahan banjir seringkali terjadi di Provinsi DKI Jakarta dikarenakan daerah resapan air yang setiap tahunnya semakin sedikit dan mengalami penurunan kualitas. Di sisi lain, semakin tingginya populasi menyebabkan peningkatan kepadatan penduduk. Akibat minimnya lahan yang tersedia dan tidak meratanya daya beli masyarakat, beberapa wilayah Daerah Aliran Sungai (DAS) atau wilayah yang peruntukannya sebagai resapan air justru dibangun pemukiman.

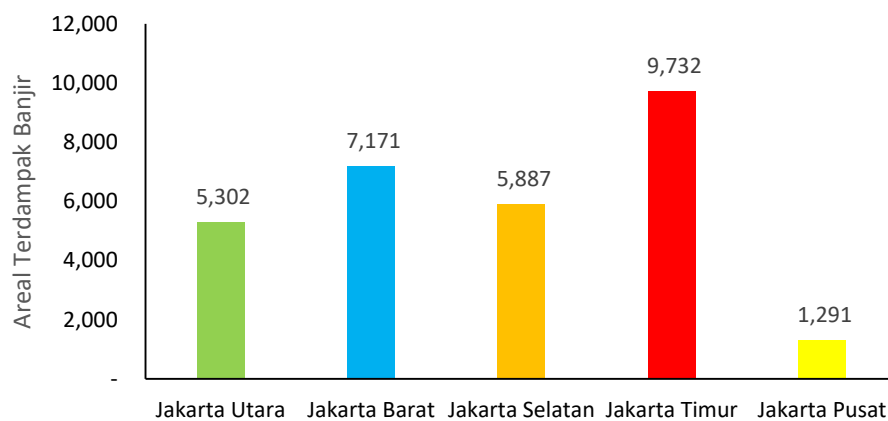

Gambar II-16 Areal Terdampak Banjir di DKI Jakarta

Sumber: Balai Konservasi Sumber Daya Alam Provinsi DKI Jakarta, 2020

Semakin tingginya hunian di perkotaan maka akan semakin tinggi pula kebutuhannya terkhusus kebutuhan akan air bersih dan air minum layak. Kapasitas dan keterlayanan yang hanya dapat mencakup 62,96% membuat sebagian masyarakat memanfaatkan air tanah. Masifnya abstraksi serta beban bangunan meningkatkan potensi menurunnya muka air tanah sekaligus level tanah yang dapat berimbas pada intrusi air laut. Hal ini kemudian berdampak kepada tingginya pencemaran air di DKI Jakarta terkhusus air tanah. Berdasarkan Yuwandari et. Al (2020), sebagian Jakarta Utara telah termasuk ke dalam zona intrusi air laut yang menyebabkannya

memiliki kondisi air payau. Hal tersebut tentunya berdampak kepada kualitas hidup masyarakat di DKI Jakarta.

Alih guna lahan di DKI Jakarta pun berdampak kepada *land surface temperature* (LST) yang disebabkan oleh fenomena *Urban Heat Island* (UHI) atau kondisi dimana suhu daerah perkotaan lebih tinggi jika dibandingkan dengan daerah sekitarnya atau pedesaan (Sejati et.al, 2019).

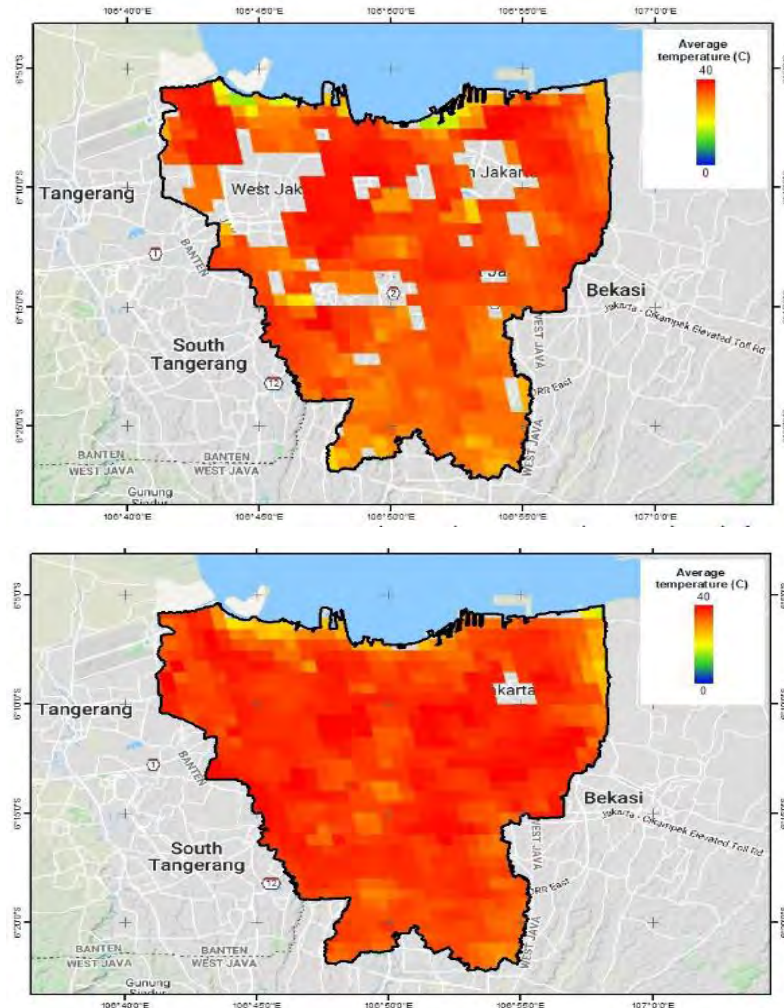

Gambar II-17 *Land Surface Temperature* DKI Jakarta Tahun 2019 (atas) dan Tahun 2020 (bawah)

Sumber: Wijayanto et.al, 2020

Berdasarkan Putra et.al (2021), areal yang termasuk dalam UHI selalu meningkat dimana pada tahun 2008 sebesar 36,5% namun pada tahun 2018 naik hingga 85,2% dari total luas DKI Jakarta. Gambar II-17 menunjukkan kondisi *land surface temperature* yang terjadi pada tahun 2019

dan 2020 di DKI Jakarta. *Coverage area* UHI pada tahun 2020 cenderung berkurang, dimana rata-rata suhu permukaan 35,62°C atau turun 0,76 poin dibandingkan tahun sebelumnya (Permatasari et.al,2020). Meskipun terdapat peningkatan alih guna lahan selama tahun 2020, berkurangnya intensitas aktivitas manusia yang disebabkan kebijakan Pembatasan Sosial Berskala Besar (PSBB) menjadi salah satu faktor penurunan suhu permukaan di Provinsi DKI Jakarta.

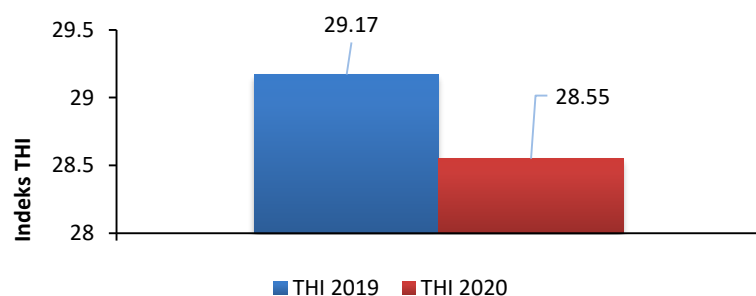

Gambar II-18 Thermal Humidity Index (THI) DKI Jakarta

Sumber: Permatasari et.al, 2020

Selain berdampak pada lingkungan, alih guna lahan juga berdampak pada kenyamanan hidup masyarakat yang salah satunya ditandai dengan indikator *Thermal Humidity Index* (THI) akibat pengaruh temperatur dan kelembaban udara. *Thermal Humidity Index* (THI) cenderung menurun sepanjang tahun 2020 (28,55) dibandingkan dengan tahun sebelumnya (29,17). Penurunan THI dan LST mengindikasikan bahwa terdapat perbaikan kondisi lingkungan. Meskipun begitu, perbaikan sebagian besar terjadi akibat pengurangan aktivitas manusia. Sehingga, tetap diperlukan pengetatan kebijakan terkait alih guna lahan di Provinsi DKI Jakarta.

Alih guna lahan juga berdampak kepada kondisi sosial masyarakat di DKI Jakarta. Menurut Komnas HAM, sepanjang tahun 2016-2018 telah terdapat 211 laporan kasus terkait isu agraria, dengan salah satu daerah penyumbang konflik terbanyak adalah Provinsi DKI Jakarta. Konflik ini terus

terjadi akibat adanya pembangunan yang seringkali tidak menghormati dan melindungi warga terdampak di dalamnya. Sehingga diperlukan adanya reforma agraria agar kondisi tersebut dapat segera dituntaskan.

II.1.5 Responses

Tata guna lahan yang digunakan di DKI Jakarta haruslah mengacu kepada peraturan perundangan-undangan yang berlaku baik di Indonesia ataupun di wilayah administratif itu sendiri, sehingga dapat tercapai penggunaan lahan yang sesuai peruntukannya serta terciptanya keseimbangan fungsi lahan di Provinsi DKI Jakarta. Kebijakan tata ruang diperlukan seperti Rencana Tata Ruang Wilayah (RTRW), Rencana Detail Tata Ruang (RDTR), dan Rencana Tata Bangunan dan Lingkungan (RTBL) dan *Low Impact Urban Development Guideline*. Apabila meninjau pada Peraturan Daerah Provinsi DKI Jakarta No.1 Tahun 2012 tentang Rencana Tata Ruang Wilayah 2030, terdapat beberapa rencana strategi pengelolaan lahan sebagai berikut:

1. Pemanfaatan pengelolaan kawasan ruang terbuka hijau dengan peningkatan hingga 30% untuk memberikan perlindungan terhadap badan air, kualitas udara, dan iklim mikro.
2. Pengembangan perumahan vertikal baik bagi golongan masyarakat berpenghasilan menengah/tinggi dan golongan masyarakat berpenghasilan rendah melalui peremajaan kota.
3. Pembangunan perumahan di sepanjang kawasan pantai diperketat pengawasannya dengan kawasan pemukiman di bantaran sungai, waduk, dan situ ditata atau bahkan direlokasi kembali.
4. Konservasi kawasan suaka alam, kawasan pelestarian alam, kawasan lindung dan sumber daya air untuk meningkatkan keseimbangan ekologi DKI Jakarta.
5. Pengoptimalan sistem pusat kegiatan jasa, perdagangan, pariwisata dan ekonomi kreatif yang didukung oleh sarana dan prasarana yang memadai.

Sesuai dengan amanat Undang-Undang No.26 Tahun 2007 tentang Penataan Ruang yang salah satunya melalui Program Pengembangan Kota Hijau (P2KH). Program yang dikembangkan oleh Pemerintah Pusat (Kementerian PUPR) dan pemerintah Kota/Kabupaten tersebut menyoar perwujudan 8 atribut kota hijau. Implementasinya adalah melalui *green infrastructure* di DKI Jakarta yang terdiri atas *Jakarta Smart City*, *Green Building*, *Urban Agriculture* dan program lainnya.

Jakarta Smart City merupakan upaya optimasi teknologi komunikasi untuk memaksimalkan layanan publik. Salah satu pilarnya berupa *smart environment* terkait pembangunan yang ramah lingkungan disertai pengelolaan sumber daya alam. Sehingga diharapkan pembangunan tersebut tidak mengganggu fungsi tata guna lahan yang telah direncanakan sekaligus menunjang kebutuhan pembangunan di DKI Jakarta. Praktik *green building* sebagai upaya efisiensi penggunaan listrik, air dan material yang berdampak buruk kepada lingkungan sekitar terkhusus tutupan lahan dilakukan atas implementasi Peraturan Gubernur DKI Jakarta No.38 Tahun 2012 tentang Bangunan Gedung Hijau. Kebijakan tersebut digunakan sebagai persyaratan konstruksi bangunan di DKI Jakarta.

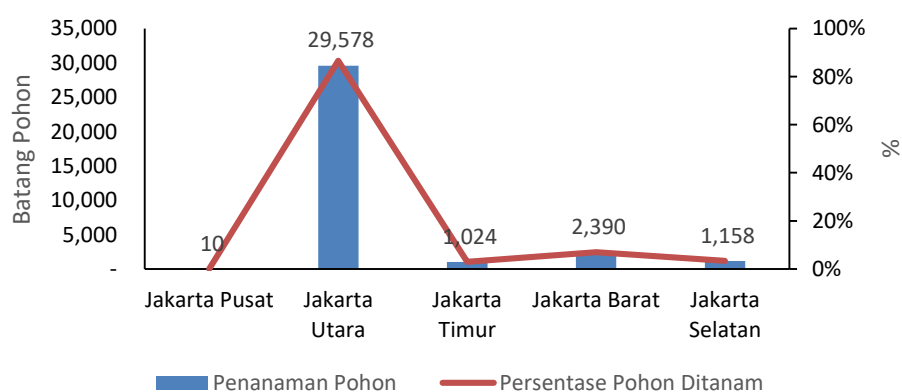

Gambar II-19 Jumlah dan Persentase Penanaman Pohon di DKI Jakarta

Sumber: Dinas Pertamanan dan Hutan Kota Provinsi DKI Jakarta, 2020

Sepanjang tahun 2020 telah dilakukan kegiatan penghijauan dan reboisasi dengan melakukan penanaman pohon di seluruh wilayah Provinsi DKI Jakarta. Kegiatan tersebut merupakan bagian dari peningkatan luas lahan RTH sehingga dapat menunjang kondisi lingkungan dan meningkatkan nilai IKTL. Penanaman pohon paling banyak berada di kawasan hutan mangrove sebagai penunjang ekosistem pesisir di DKI Jakarta. Gambar II-19 menunjukkan jumlah pohon yang ditanam di DKI Jakarta. Secara lebih rinci ditampilkan pada Lampiran Tabel-16.

Untuk menunjang kondisi biodiversitas, Pemerintah Provinsi DKI Jakarta melakukan upaya penangkaran satwa-satwa dan tumbuhan liar dalam upaya pelestarian serta peningkatan biodiversitas. Pemerintah Provinsi DKI Jakarta bekerjasama dengan berbagai pihak yang hingga saat ini telah terdapat 38 pihak ketiga baik berupa perusahaan ataupun individu. Daftar perusahaan beserta Surat Keputusan yang berlaku untuk pelestarian tersebut ditampilkan lebih rinci pada Lampiran Tabel-5.

II.2 Kualitas Air

Provinsi DKI Jakarta sebagai ibu kota negara memiliki berbagai sumber air yang beragam, terdiri atas 13 sungai dan 97 danau/waduk/situ/embung tersebar di seluruh wilayah administratifnya. Dengan banyak dan beragamnya jenis sumber air di DKI Jakarta, dilakukan pembahasan terkait *Driving, Pressure, State, Impacts, dan Responses* (DPSIR) kualitas air yang mencakup kualitas air sungai, danau/waduk/situ/embung, air laut hingga air tanah berdasarkan *Framework* DPSIR pada Gambar II-20.

Dikarenakan sifatnya yang lintas wilayah, maka pembahasan DPSIR terkait kualitas air tidak akan terbatas pada wilayah administratif DKI Jakarta. Namun dengan mempertimbangkan fenomena yang terjadi di daerah hulu yang memiliki korelasi dan potensi memengaruhi kualitas air di DKI Jakarta seperti enam Daerah Aliran Sungai (DAS) yang secara langsung

terhubung dengan daerah lain di luar DKI Jakarta seperti Depok, Bogor, Tangerang, dan Bekasi.

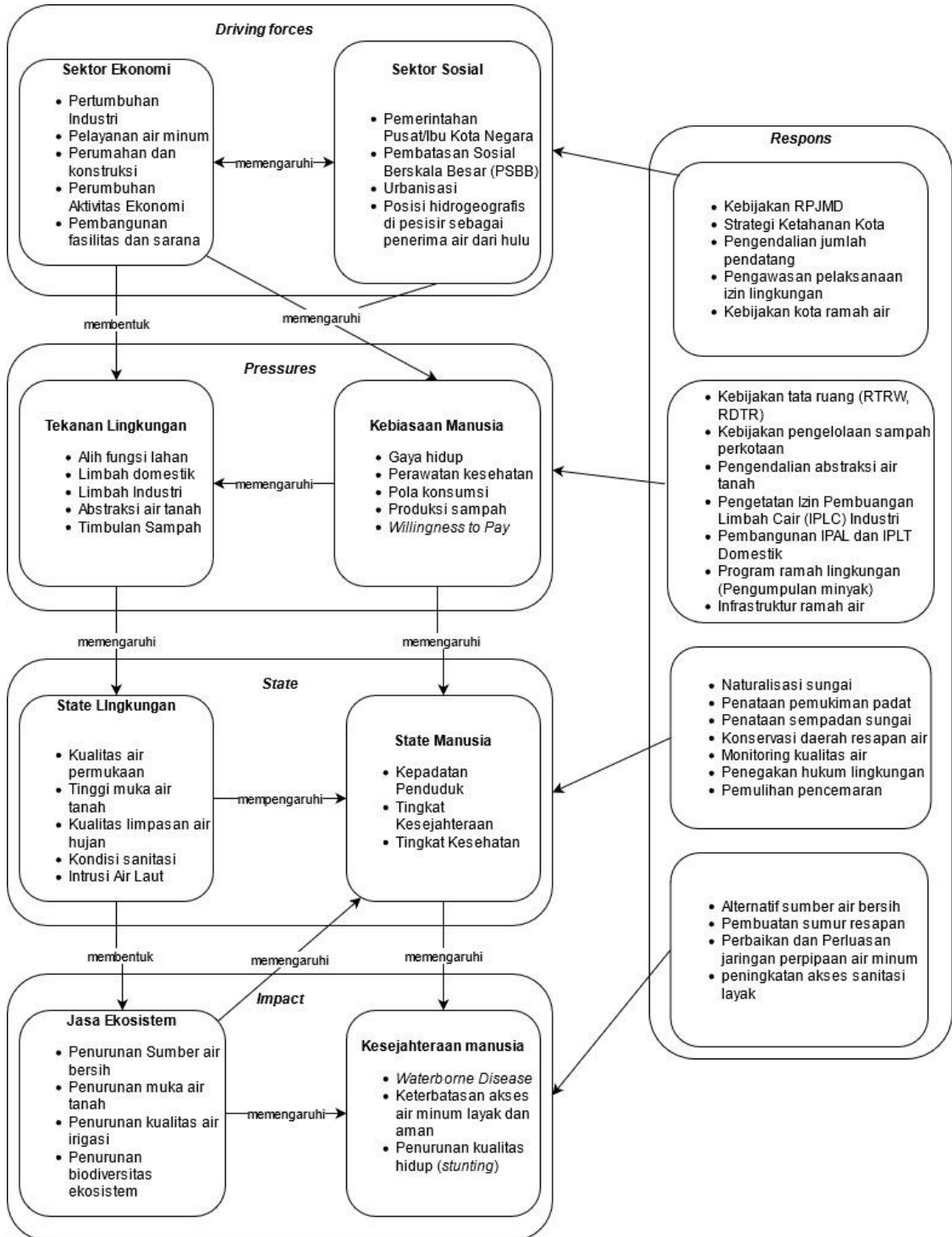

Gambar II-20 Konsep Analisis DPSIR untuk Kualitas Air

II.2.1 *Driving forces*

Sebagai ibu kota negara sekaligus pusat pemerintah di Indonesia, DKI Jakarta memiliki daya tarik yang tinggi terkhusus bagi masyarakat di luar wilayah tersebut. DKI Jakarta menjadi pusat politik dan perekonomian yang setiap tahunnya terjadi dinamisasi dan perkembangan.

Infrastruktur di DKI Jakarta setiap tahunnya mengalami perkembangan, hingga saat ini terdapat 286 km jalan tol dalam pembangunan serta sekitar 314 km sedang dalam perencanaan (Kementerian PUPR, 2020). Infrastruktur jalan menjadi bagian penting dalam rangka peningkatan indeks daya saing nasional dan indeks performa biaya logistik dan berpengaruh terhadap kinerja perekonomian di DKI Jakarta. Di wilayah Jabodetabek pembangunan rumah yang salah satunya dilakukan oleh Perum Perumnas dari tahun 2003-2020 cenderung meningkat, puncaknya pada tahun 2018 yaitu sebanyak 6.194 unit terbangun (BPS DKI Jakarta, 2021). Peningkatan pembangunan tersebut dapat memacu pertumbuhan populasi di DKI Jakarta yang semakin hari semakin padat.

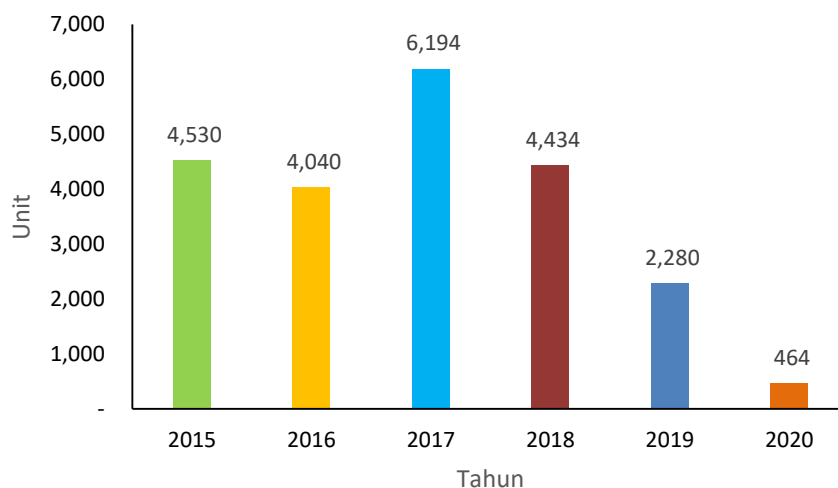

Gambar II-21 Pembangunan Rumah di Jabodetabek Oleh Perum Perumas Tahun 2015-2020

Sumber: Badan Pusat Statistik DKI Jakarta, 2021

Perkembangan infrastruktur secara terkhusus akses jalan seperti jalan tol dapat menstimulasi perkembangan industri-industri di DKI Jakarta. Melalui buku DKI Jakarta dalam Angka Tahun 2021 disebutkan bahwa perkembangan industri justru terjadi pada industri mikro kecil yang tercatat berjumlah 62.929 perusahaan pada tahun 2019, atau meningkat sebesar 66,30% dibandingkan tahun sebelumnya dengan penyerapan tenaga kerja mencapai 45.821 orang. Sedangkan untuk sektor industri besar/ sedang mengalami penurunan sebesar 17,97%. Namun, nilai produksi dari industri besar/ sedang meningkat sebesar 15,74% yang menandakan terjadinya perkembangan kegiatan industri di DKI Jakarta.

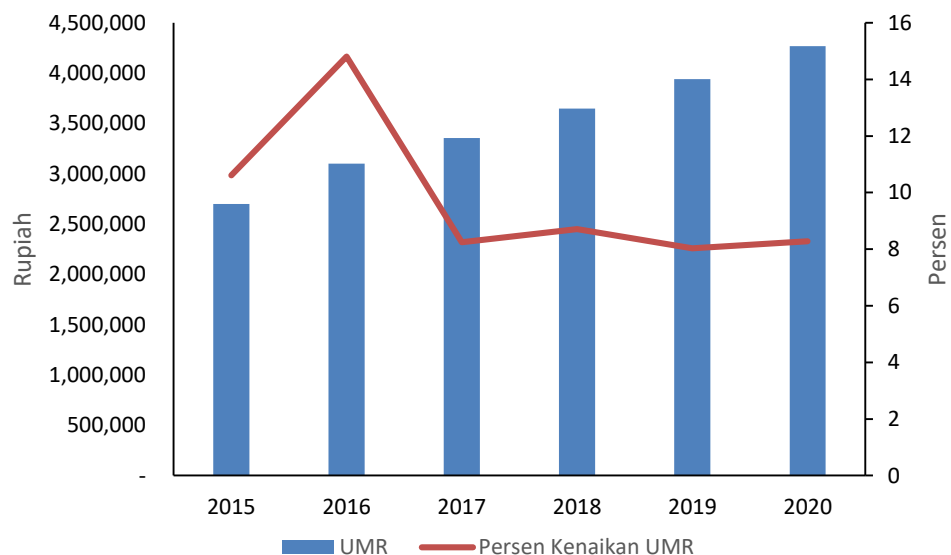

Gambar II-22 Grafik Kenaikan UMR DKI Jakarta Tahun 2015-2020

Sumber: Badan Pusat Statistik DKI Jakarta, 2021

Sejalan dengan perkembangan tersebut, rata-rata gaji setiap bulan untuk pekerja di sektor Industri maupun Jasa meningkat. Pada tahun 2020 rata-rata gaji dapat mencapai Rp 4.521.385 untuk sektor industri dan Rp 4.157.515 untuk sektor Jasa (BPS DKI Jakarta, 2021). Upah minimum regional (UMR) di Provinsi DKI Jakarta turut meningkat sebesar 8,28% pada tahun 2020 dengan nominal mencapai sekitar Rp 4.267.349. UMR di DKI

Jakarta menjadi salah satu yang paling tinggi dibandingkan dengan provinsi lainnya di Indonesia, hal ini menjadi salah satu alasan utama tingginya urbanisasi menuju DKI Jakarta.

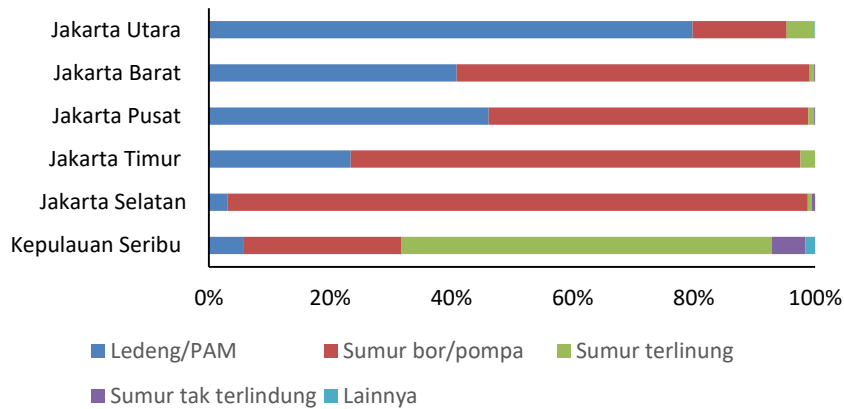

Gambar II-23 Persentase Sumber Air Minum di DKI Jakarta

Sumber: Badan Pusat Statistik DKI Jakarta, 2020

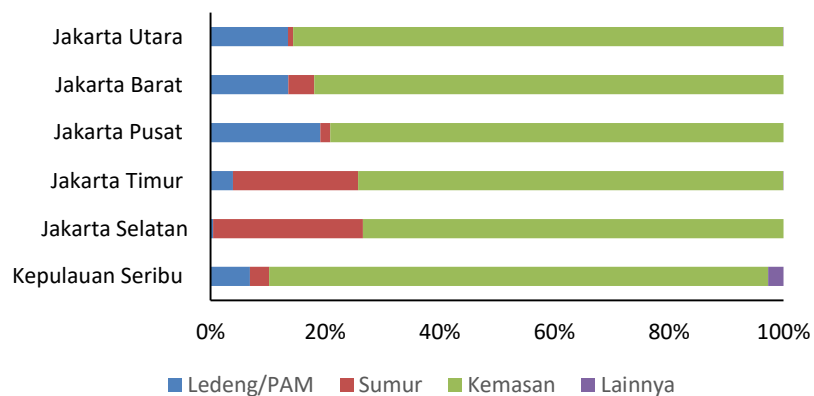

Gambar II-24 Persentase Sumber Air Mandi, Masak, Mencuci di DKI Jakarta

Sumber: Badan Pusat Statistik DKI Jakarta, 2020

Dengan potensi perkembangan infrastruktur dan perindustrian, kebutuhan terhadap air bersih menjadi urgensi di DKI Jakarta terlebih dengan situasi pandemi COVID-19 dan diberlakukannya kebijakan Pembatasan Sosial Berskala Besar (PSBB). Ketersediaan dan pelayanan air bersih krusial untuk memutus mata rantai penyebaran COVID-19. Melalui

Laporan Kinerja PAM Jaya Tahun 2019, pelayanan air bersih di DKI Jakarta baru mencapai 62,96% dengan kondisi kebocoran/NRW sebesar 42,64%, padahal sumber air yang secara kualitas dijamin adalah melalui sistem perpipaan. Sehingga masyarakat yang kebutuhan air bersihnya belum terlayani oleh sistem perpipaan akan memanfaatkan opsi sumber air lainnya. Gambar II-23 dan II-24 menampilkan sumber air minum dan air untuk kegiatan domestik seperti yang tertera pada Lampiran Tabel-25.

Kebutuhan terhadap air bersih terbagi menjadi kebutuhan untuk kegiatan sehari-hari seperti mandi, mencuci, dan memasak dan kebutuhan minum. Berdasarkan Badan Pusat Statistik, masyarakat di wilayah Jakarta Utara menggunakan sumber air perpipaan sebesar 79,77% untuk keperluan mandi, mencuci, dan memasak. Sedangkan untuk daerah lainnya lebih dari 60% memilih menggunakan sumber air dari sumur yang mana berasal dari air tanah.

Banyaknya masyarakat yang memilih menggunakan sumber air dari sumur merupakan akibat dari keterlayanan sistem perpipaan yang hanya mencakup 62,96% masyarakat serta beberapa lainnya disebabkan oleh inkonsistensi kualitas dan kuantitas air dari sistem perpipaan. Penggunaan air tanah yang berlebihan berdampak buruk terhadap lingkungan seperti penurunan volume air tanah, penurunan level tanah, dan potensi intrusi air laut terhadap akuifer yang dapat menyebabkan pencemaran air tanah.

Mengacu kepada Laporan Penyelenggaraan Pemerintah Daerah Tahun 2007-2012, kondisi topografi Provinsi DKI Jakarta termasuk kategori dataran rendah dengan ketinggian rata-rata 7 m di atas permukaan laut. Hal ini menyebabkan Provinsi DKI Jakarta menjadi tempat bermuara bagi sekitar 13 sungai. Dengan posisi hidrogeografis tersebut, segala aktivitas yang terjadi pada hulu sungai tersebut dan berdampak terjadinya pencemaran akan sangat memengaruhi kondisi kualitas air di Provinsi DKI Jakarta.

DKI Jakarta yang merupakan pusat kota merupakan tempat atau daerah pada suatu kota yang memiliki peran sebagai pusat dari fungsi

pelayanan kegiatan kota seperti politik, sosial budaya, ekonomi, dan teknologi (Jamaludin, 2015). Terdapat kecenderungan bahwa semakin dekat dengan keseluruhan fungsi tersebut maka semakin tinggi kesejahteraan yang akan didapatkan. Atas dasar tersebutlah banyak masyarakat dari luar Provinsi DKI Jakarta berbondong-bondong untuk datang dan menetap.

Berdasarkan data dari Badan Pusat Statistik Provinsi DKI Jakarta, sepanjang tahun 2018 sendiri terdapat 144.244 penduduk dengan penduduk masuk paling banyak pada bulan April dan Oktober yang masing-masing lebih dari 15.000 jiwa. Apabila dibandingkan dengan tahun 2020, penduduk masuk ke Provinsi DKI Jakarta sebesar 124.177 jiwa atau turun 14% dibandingkan pada tahun 2018. Hal ini sehubungan dengan pandemi COVID-19 yang berdampak pada pemutusan hubungan kerja (PHK), sehingga memungkinkan penduduknya pindah ke wilayah lain di luar Provinsi DKI Jakarta yang menjanjikan pekerjaan lebih layak.

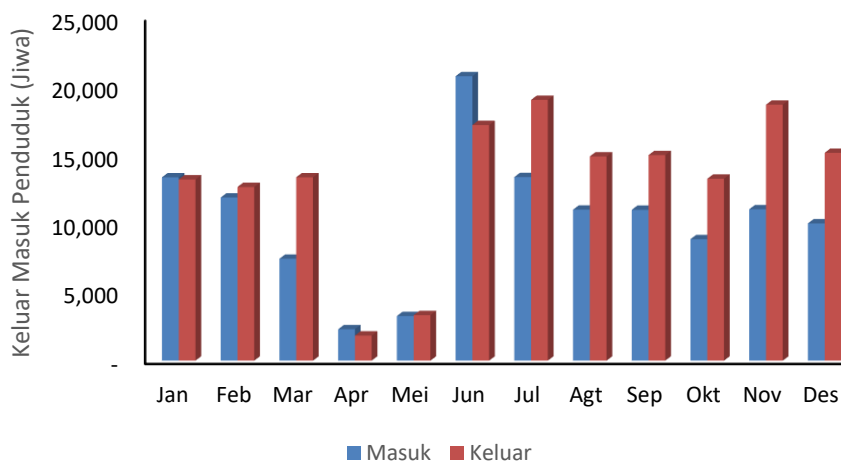

Gambar II-25 Jumlah Masyarakat Keluar-Masuk Provinsi DKI Jakarta

Sumber: Badan Pusat Statistik DKI Jakarta, 2020

Meskipun begitu, seberapapun besarnya laju urbanisasi yang terjadi di Provinsi DKI Jakarta tetap dapat berpengaruh signifikan terhadap populasi penduduk yang hingga saat ini dianggap sangat padat.

11.2.2 Pressures

Tekanan yang muncul diakibatkan oleh produk sisa kegiatan yang dihasilkan dari faktor *drive force*. Pertumbuhan sektor industri yang diikuti dengan penambahan areal perumahan dapat menghasilkan tekanan terutama terhadap lingkungan.

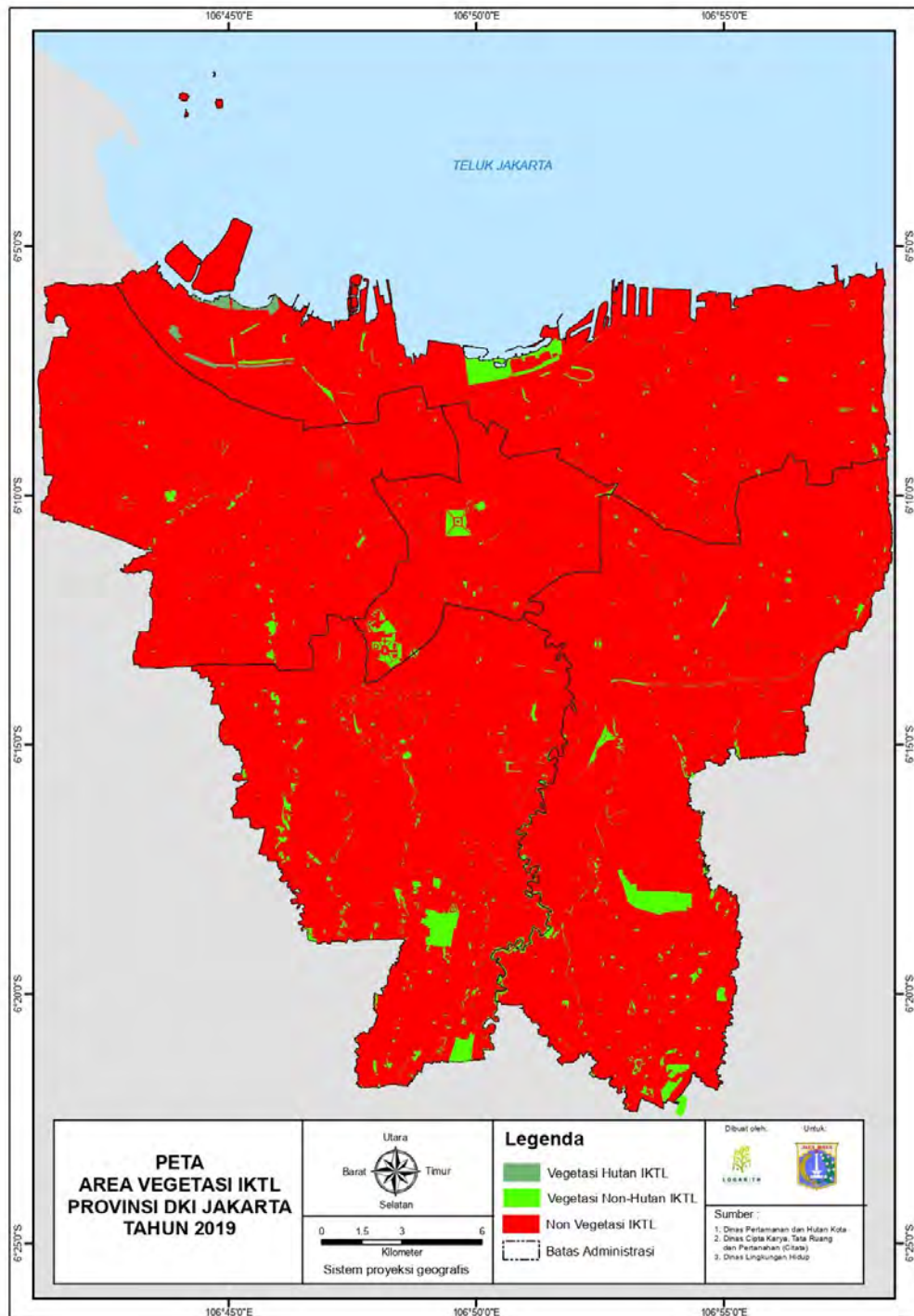

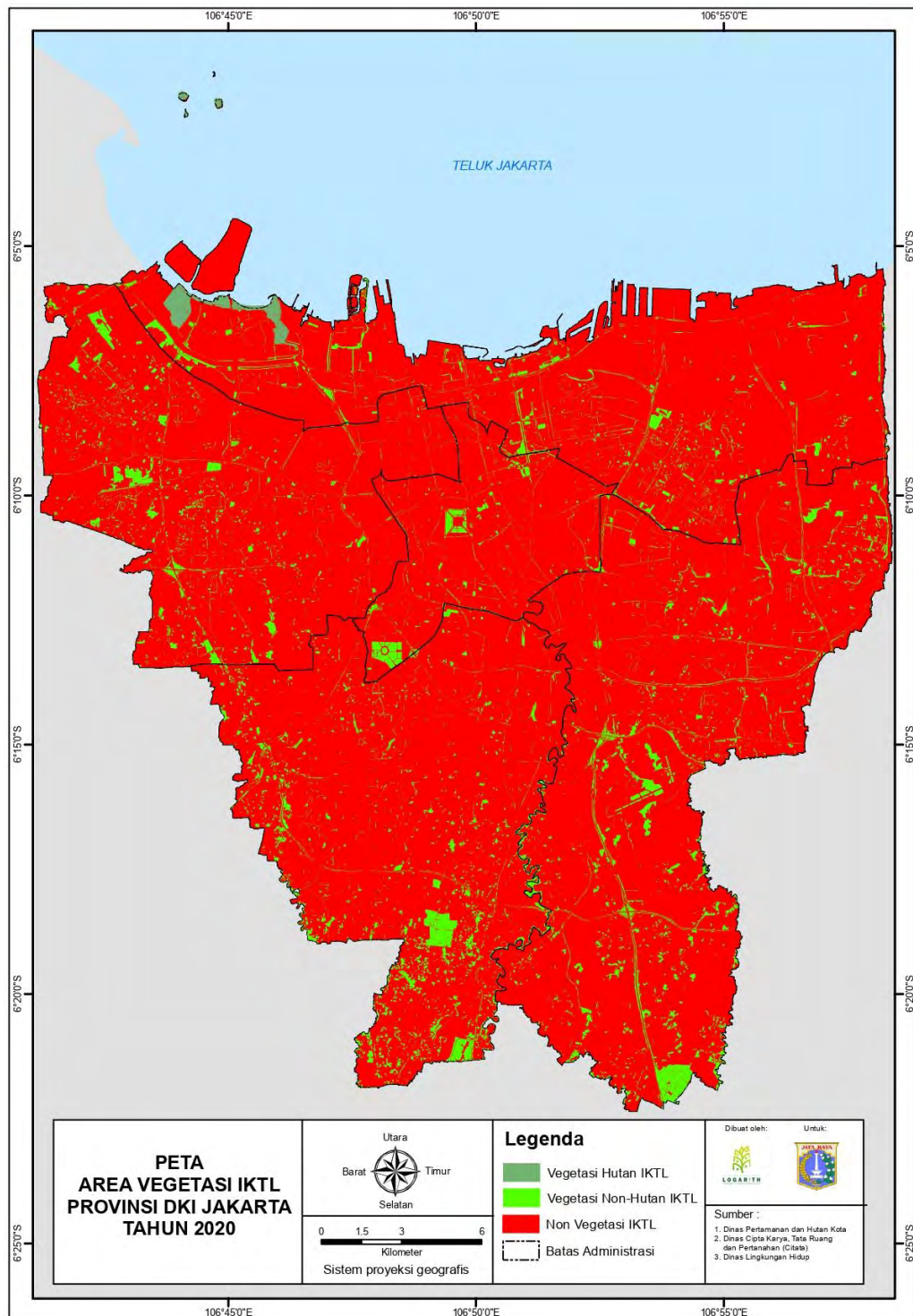

Gambar II-26 Peta Area Vegetasi DKI Jakarta Tahun 2019 (atas) dan Tahun 2020 (bawah)

Sumber: Dinas Pertamanan dan Hutan Kota Provinsi DKI Jakarta

Dalam amanat Undang-Undang No.26 Tahun 2007 tentang Penataan Ruang, diperkirakan suatu wilayah wajib memiliki luas Ruang Terbuka Hijau sebesar 30% dari total wilayah administrasi. Berdasarkan Prakoso & Herdiansyah (2019), Luas kawasan RTH DKI Jakarta belum mencapai target dengan kebutuhan untuk pemenuhan sesuai amanat UU No.26 Tahun 2007 sebesar 198,70 km². Namun, tantangan terbesar pemenuhan kebutuhan tersebut adalah semakin tingginya kebutuhan pembangunan untuk menopang kehidupan di DKI Jakarta. Padahal RTH memiliki salah satu fungsi sebagai daerah resapan air tanah yang cukup penting untuk mengisi ulang volume air tanah yang sejatinya banyak digunakan di DKI Jakarta.

Akses terhadap air bersih bagi masyarakat dapat dikatakan terbatas dan memengaruhi perilaku dan gaya hidup masyarakat tersebut agar kebutuhannya tetap terpenuhi. Berdasarkan Kementerian PUPR (2020), rumah tangga pengguna SPAM bukan jaringan perpipaan di DKI Jakarta pada tahun 2019 mencapai 56,6% dimana salah satu sumber paling banyak dimanfaatkan adalah melalui penggunaan sumur yang memanfaatkan kapasitas air tanah. Berdasarkan data BPS DKI Jakarta, penggunaan air tanah di pada Januari-September tahun 2019 telah mencapai 6.693.949 m³. Tingginya pemanfaatan terhadap air tanah yang berlebihan dapat memengaruhi kapasitas volume air tanah itu sendiri serta dapat berdampak pada penurunan muka air tanah, penurunan level tanah, dan risiko intrusi air laut.

Pertumbuhan industri serta perumahan di DKI Jakarta sebagai imbas perkembangan ekonomi tentunya memberikan dampak pada pembuangan limbah baik secara langsung ataupun tidak langsung yang dapat memengaruhi kualitas air di DKI Jakarta. Berdasarkan Dinas Lingkungan Hidup DKI Jakarta diperkirakan bahwa limbah cair yang dihasilkan dari sektor industri dan pemukiman, baik dari sumber bergerak ataupun sumber tidak bergerak mencapai 135.728 m³/hari pada tahun 2020. Melalui data dari PTSP DKI Jakarta, tingkat pelayanan air limbah untuk kegiatan domestik, niaga, dan institusi pada tahun 2020 hanya

mencapai 7,40%. Sehingga dapat dikatakan bahwa 92,6% lainnya tidak terkelola dengan baik dan dapat menimbulkan pencemaran terhadap lingkungan, terkhusus badan air.

Selain itu, adanya kebijakan Pembatasan Sosial Berskala Besar (PSBB) yang dilakukan di DKI Jakarta sebagai Langkah penanggulangan pandemi COVID-19 memengaruhi pola konsumsi masyarakat yang kemudian berdampak pada timbulan sampah yang dihasilkan. Kebijakan yang menyebabkan terbatasnya pergerakan masyarakat tersebut menurut Yayasan Lembaga Konsumen Indonesia berpengaruh dalam kenaikan belanja secara daring sebesar 25-30%.

Berdasarkan Kementerian Lingkungan Hidup, timbulan sampah Provinsi DKI Jakarta mencapai 3,05 juta ton pada tahun 2020 (8.369 ton/hari). Hal ini didukung dengan adanya peningkatan komposisi sampah plastik dan sampah kertas/karton sebagai imbas maraknya belanja secara daring. Berdasarkan Peraturan Daerah DKI Jakarta No.1 Tahun 2018 tentang RPJMD Tahun 2017-2022 diketahui bahwa pelayanan sampah masih sebesar 83,78%. Sebesar 16,22% lainnya memiliki potensi untuk dibuang secara sembarang dan bahkan mencemari badan air di DKI Jakarta.

Di sisi lain, tingkat kemampuan dan kemauan masyarakat untuk berkontribusi dalam pengelolaan lingkungan juga tergolong rendah di beberapa wilayah Jakarta. *Willingness to Pay* (WTP) dapat dijadikan sebagai alat ukur untuk menentukan seberapa besar kemampuan dan kemauan masyarakat untuk mengeluarkan uang dalam upaya penganggulangan pencemaran berupa retribusi persampahan hingga pelayanan PDAM. Apabila dilihat dalam nilai *Willingness to Pay* (WTP) berdasarkan penelitian Ladiyance & Yuliana (2014), masyarakat di Jakarta Timur terkhusus yang tinggal di sekitaran Sungai Ciliwung mau dan mampu membayar WTP sebesar Rp 2.000 hingga Rp 10.000 dalam sebulan. Kecilnya nilai WTP tersebut menjadi indikator dan dapat memengaruhi tingkat pelayanan terutama pengelolaan lingkungan hidup yang hingga saat ini belum maksimal.

II.2.3 *States*

II.2.3.1 Demografi, Status Ekonomi, dan Tingkat Kesehatan

Berdasarkan data dari Badan Pusat Statistik (BPS) DKI Jakarta, populasi penduduk di DKI Jakarta pada tahun 2020 mencapai 10.562.088 jiwa dengan laju pertumbuhan sebesar 0,92% dibandingkan tahun sebelumnya. Sedangkan kepadatan penduduk sebesar 14.555 jiwa per km² atau mengalami penurunan sebesar 8% dibandingkan tahun sebelumnya. Melalui Bank Indonesia (2020) dalam laporan perekonomian provinsi DKI Jakarta menyebutkan bahwa pada triwulan II 2020 ekonomi Jakarta tumbuh negatif sebesar -3,82% diakibatkan menurunnya kinerja berbagai sektor ekonomi akibat COVID-19. Hal ini berdampak kepada tingkat pengangguran di DKI Jakarta yang mencapai 10,95% (BPS, 2020). Penurunan kepadatan penduduk dapat terjadi akibat adanya migrasi penduduk keluar DKI Jakarta. Pada Oktober 2020, perpindahan keluar mencapai 123.643 jiwa atau 20% lebih besar dibandingkan jumlah kedatangan penduduk dari luar Provinsi DKI Jakarta.

Kebijakan Pembatasan Sosial Berskala Besar (PSBB) di DKI Jakarta akibat pandemi COVID-19 berimbas pada kegiatan industri dan usaha. Dampak tersebut paling besar terjadi pada usaha Penyediaan Akomodasi dan Makan Minum dengan penurunan PDRB sebesar -16,38% diikuti Industri Pengolahan sebesar -11,25% dan Sektor Transportasi sebesar -8,18% (BPS, 2020-Berita Resmi Statistik). Penurunan PDRB menandakan adanya pengurangan aktivitas industri/usaha yang memungkinkan terjadinya pengurangan produksi limbah dari industri/usaha tersebut.

Sedangkan melalui Survei Sosial Ekonomi Nasional (Susenas) yang dilakukan oleh BPS untuk mengukur tingkat kesehatan penduduk, diketahui bahwa terdapat peningkatan sebesar 2,07% atau menjadi 12,27% dari keseluruhan pada tahun 2019 yang mengalami keluhan kesehatan seperti panas, batuk pilek, asma, sesak, diare, dan keluhan kesehatan lainnya. Meskipun begitu, angka harapan hidup (AHH) saat lahir di DKI Jakarta

setiap tahunnya selalu meningkat. Pada tahun 2018 nilai AHH saat lahir mencapai 72,67% atau naik 0,12% dibandingkan tahun sebelumnya.

II.2.3.2 Kondisi Air DKI Jakarta

Untuk mengetahui kondisi air di DKI Jakarta diperlukan pemantauan terhadap berbagai badan air di wilayah tersebut. Pada tahun 2020 dilakukan pengambilan sampel pada 19 titik pada tiga periode pemantauan yang mewakili kondisi air sungai dan air danau/waduk/situ/embung.

Sedangkan untuk mewakili kualitas air danau/waduk/situ/embung digunakan lima badan air dengan titik pengambilan sampel yang sesuai dengan pengamatan pada tahun 2019 karena dianggap dapat memberikan informasi yang optimal. Dari tahun 2015 hingga tahun 2019 titik pemantauan untuk setiap badan air dan air hujan cenderung meningkat secara kuantitas. Namun, pada tahun 2020 titik pemantauan menurun dengan pertimbangan kebijakan PSBB namun tetap mengoptimalkan titik pemantauan. Jumlah titik pemantauan kualitas air di DKI Jakarta dapat dilihat pada tabel berikut. Secara rinci ditampilkan pada Lampiran Tabel-22 hingga Tabel-24 dan Lampiran Tabel-29 hingga Tabel-30.

**Tabel II-1 Titik Pemantauan Kualitas Air DKI Jakarta
Tahun 2016-2020**

No.	Kegiatan	Tahun				
		2016	2017	2018	2019	2020
1.	Jumlah Titik Pemantauan Kualitas Air Sungai	90	90	90	111	9
2.	Jumlah Titik Pemantauan Kualitas Air Danau/Waduk/Embung	40	43	39	59	13
3.	Jumlah Titik Pemantauan Kualitas Air Tanah	200	267	267	267	1
4.	Jumlah Titik Pemantauan Kualitas	45	45	45	46	24

No.	Kegiatan	Tahun				
		2016	2017	2018	2019	2020
	Perairan Pesisir dan Air Laut					
5.	Jumlah Titik Pemantauan Kualitas Air Hujan				1	1

Sumber: Dinas Lingkungan Hidup Provinsi DKI Jakarta

Evaluasi yang digunakan mengacu kepada Keputusan Menteri Lingkungan Hidup No.115 Tahun 2003 tentang Pedoman Penentuan Status Mutu Air yang menggunakan metode *Pollution Index* (PI) dengan beberapa pada perhitungan ini berupa pH, DO, BOD, COD, TSS, *Fecal coliform*, *Total coliform*, dan *Total Phosphat*. Nilai dari PI tersebut kemudian digunakan sebagai Indeks Kualitas Air (IKA) melalui pemantauan dari air sungai dan air danau/waduk/situ/embung. Berikut ini merupakan nilai IKA di Provinsi DKI Jakarta yang disajikan pada Gambar II-27.

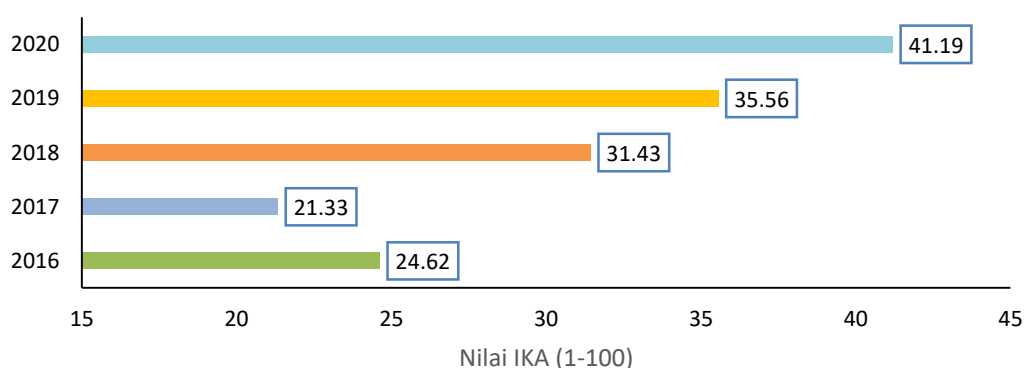

Gambar II-27 Indeks Kualitas Air Provinsi DKI Jakarta

Sumber: Indeks Kualitas Lingkungan Hidup Provinsi DKI Jakarta Tahun 2020

Analisis kondisi untuk setiap badan air akan dilakukan pada subbab selanjutnya melalui bentuk perbandingan nilai parameter hasil pemantauan pada setiap titik sampel dengan baku mutu yang digunakan sesuai peruntukannya. Selain itu untuk memperluas dan mempertajam informasi analisis, akan digunakan bentuk analisis multivariat sehingga hasil analisis tidak hanya terpaku pada nilai kuantitas. Namun dapat mengetahui korelasinya dengan variabel lain seperti pengaruh penggunaan lahan

(spasial) terhadap signifikansi nilai parameter tertentu dalam suatu wilayah.

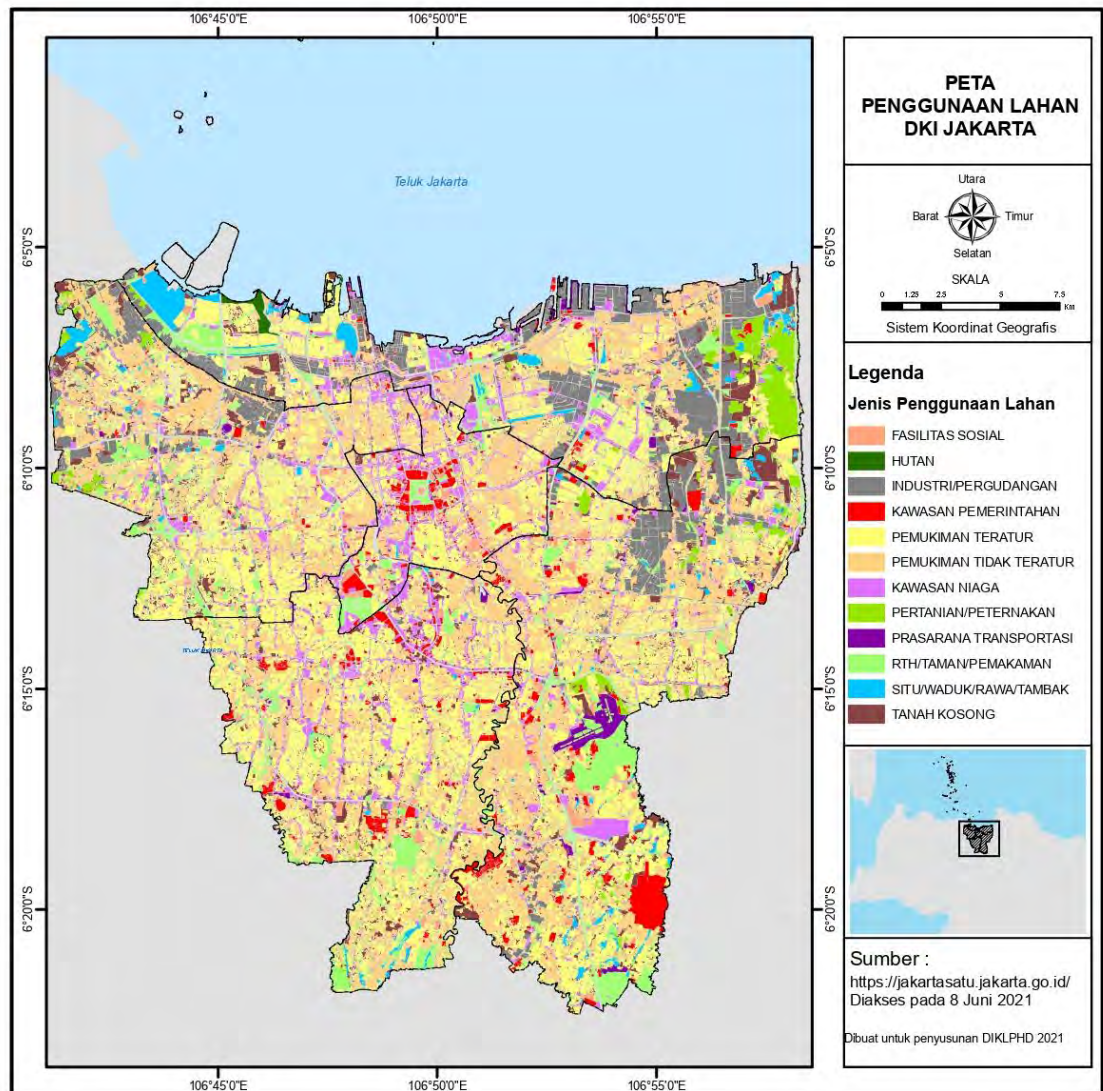

Gambar II-28 Peta *Land Use* Provinsi DKI Jakarta

Sumber: jakartasatu.jakarta.go.id, 2021

Analisis multivariat dilakukan melalui tiga proses utama, yaitu *pretreatment* data, analisis kluster, dan analisis diskriminan. *Pretreatment* data digunakan untuk membentuk data menjadi terdistribusi secara normal sebagai syarat analisis multivariat. Proses analisis kluster dan analisis diskriminan digunakan untuk mengklasifikasikan dan mengelompokkan titik-titik pengambilan sampel dengan nilai-nilai parameter hampir serupa. Sehingga hasil akhir yang didapatkan adalah beberapa kluster titik

pengambilan sampel dan dapat diketahui parameter kualitas air apa yang bertanggung jawab secara signifikan dalam pengelompokan tersebut.

Analisis Klaster dilakukan menggunakan metode *agglomerative hierarchical cluster analysis* (CA) melalui pengukuran *dissimilarity* berdasarkan jarak *Euclidean*, yaitu perbedaan besaran nilai parameter kualitas air dari setiap stasiun pemantauan kualitas air. Sedangkan untuk analisis diskriminan difungsikan untuk mengidentifikasi parameter kualitas air apa yang bertanggung jawab membedakan klaster satu dengan lainnya dari hasil CA. Metode analisis diskriminan dilakukan dengan metode standar yaitu menggunakan keseluruhan parameter untuk dianalisis signifikansinya terhadap fungsi diskriminan dan metode *stepwise* dengan analisis parameter *step by step* yang dimulai dengan parameter paling signifikan hingga parameter yang paling tidak signifikan terhadap perbedaan klaster. Untuk memudahkan analisis terhadap kondisi wilayah di sekitar titik pemantauan, digunakan Gambar II-28 yang berisikan *Land Use* di Wilayah DKI Jakarta.

II.2.3.3 Kondisi Air Permukaan DKI Jakarta

Kondisi Sungai DKI Jakarta

DKI Jakarta memiliki sekitar 88 segmen aliran sungai yang memiliki total panjang 652,03 km yang melintasi bagian tengah, timur, dan barat Provinsi DKI Jakarta. Sungai Ciliwung menjadi aliran yang paling panjang di DKI Jakarta, panjangnya mencapai 36,67 km dengan debit air berkisar antara 5-14,5 m³/detik. Sekitar 43% dari keseluruhan panjang sungai tersebut berada di Aliran Timur dengan panjang mencapai 279,99 km, kemudian diikuti oleh sungai di Aliran Tengah sebesar 208,2 km dan di Aliran Barat sebesar 163,84 km yang secara lebih rinci ditampilkan pada Lampiran Tabel-27.

Berdasarkan data dari Badan Pusat Statistik Provinsi DKI Jakarta, terdapat 13 sungai yang dimanfaatkan untuk tiga jenis kegiatan seperti

usaha perkotaan, air baku air minum, dan perikanan. Hampir 94,3% air baku DKI Jakarta berasal dari wilayah lain seperti Waduk Jatiluhur, IPA Serpong, dan IPA Cikokol sedangkan 5,7% lainnya berasal dari aliran sungai di DKI Jakarta (PTSP DKI Jakarta, 2016). Air Baku dari aliran sungai di DKI Jakarta tersebut berasal dari sungai sepanjang 41,22 km yang meliputi Sungai Krukut, Mookekart, dan Tarum Barat. Gambar II-29 menunjukkan panjang dan luas sungai berdasarkan peruntukannya di DKI Jakarta. Data lebih rinci ditampilkan pada Lampiran Tabel-27a.

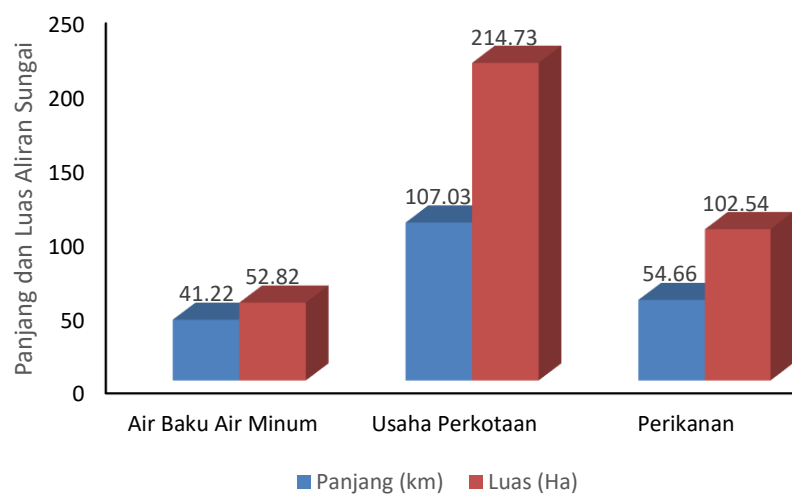

Gambar II-29 Panjang dan Luas Aliran Sungai dengan Peruntukannya di DKI Jakarta

Sumber: Badan Pusat Statistik Provinsi DKI Jakarta, 2020

Dari keseluruhan sungai yang mengalir di DKI Jakarta, pemantauan kondisi air sungai dilakukan dengan pengambilan sampel pada 9 titik yang diwakilkan oleh Sungai Ciliwung dan Sungai Tarum Barat dikarenakan sebagai salah satu sungai prioritas pemulihan nasional dan khususnya Sungai Tarum Barat sebagai pemasok air baku di DKI Jakarta. Pemantauan dilakukan sebanyak tiga kali pada periode waktu yang berbeda untuk mengetahui perkembangan kondisi kualitas air sungai. Parameter yang digunakan untuk analisis kondisi air sungai terdiri atas parameter fisik, kimiawi, dan mikrobiologis dan secara rinci terdapat di Lampiran Tabel-29.

Hasil pemantauan titik pengambilan sampel yang berupa nilai parameter akan dibandingkan dengan baku mutu yang tertera pada Lampiran VI Peraturan Pemerintah No. 22 Tahun 2021 tentang Penyelenggaraan Perlindungan dan Pengelolaan Lingkungan Hidup. Baku Mutu Kelas I digunakan untuk menganalisis Sungai Tarum Barat dan Baku Mutu Kelas II digunakan untuk menganalisis Sungai Ciliwung yang disesuaikan dengan peruntukannya.

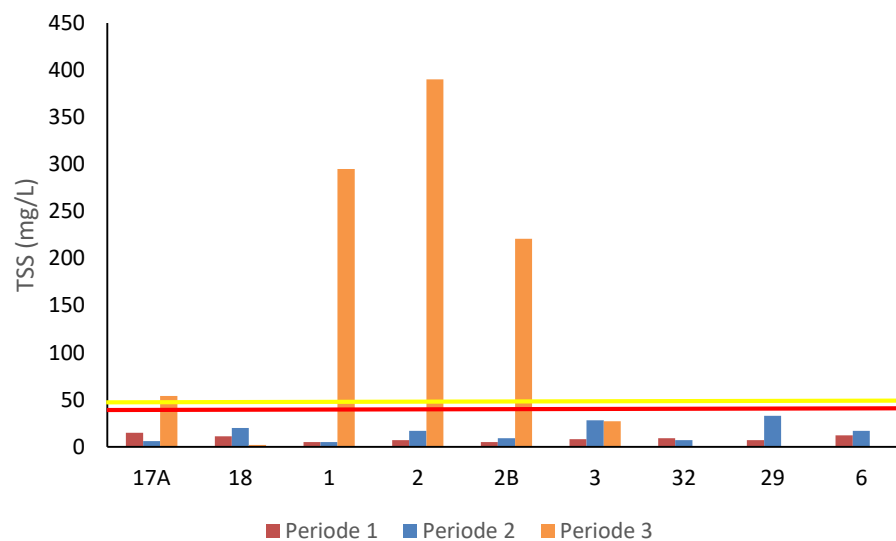

Gambar II-30 Hasil Pemantauan Parameter TSS Sungai Tarum Barat (17A-18) dan Sungai Ciliwung (1,2,2B,3,32,29,6)

Sumber: Dinas Lingkungan Hidup Provinsi DKI Jakarta, 2020

Melalui Gambar II-30 diketahui hasil pengukuran sampel pada 9 titik sampel air sungai di DKI Jakarta dengan garis horizontal merah berupa nilai baku mutu Kelas I dan garis horizontal kuning berupa Kelas II. Pada periode 1 (Agustus 2020) dan periode 2 (September 2020) parameter fisik yang diwakili dengan nilai TSS dianggap memenuhi baku mutu pada setiap titiknya karena nilainya tidak melebihi 50 mg/L. Sedangkan untuk titik 17A, 1, 2, 2B yang pengamatannya dilakukan pada periode 3 (Oktober 2020) melampaui baku mutu, bahkan pada titik sampel 2 (Kampung Gedong) nilainya mencapai 390 mg/L.

Berdasarkan data Badan Meteorologi Klimatologi dan Geofisika, curah hujan yang turun di DKI Jakarta pada Oktober 2020 lebih tinggi dibandingkan pada Agustus dan September 2020. Debit limpasan air akan menjadi lebih besar dan berpotensi membawa berbagai residu berupa tanah, lumpur, jasad renik yang terbawa dari daratan menuju aliransungai. Curah hujan yang tinggi meningkatkan debit dan kecepatan air sungai. Hal ini kemudian berpotensi menyebabkan erosi tanah yang kemudian terbawa sepanjang aliran sungai. Adanya pelonggaran terhadap kebijakan PSBB menyebabkan kenaikan tingkat aktivitas terkhusus di DKI Jakarta. Peningkatan aktivitas tersebut dapat menghasilkan limbah yang semakin tinggi, hal ini kemudian dapat meningkatkan pencemaran terhadap Sungai Ciliwung dan Sungai Tarum Barat. Dapat dikatakan bahwa suatu perairan dengan nilai TSS yang tinggi maka semakin rendah produktivitas perairan tersebut.

Parameter Kimiawi yang diidentifikasi selanjutnya berupa BOD, COD, Total Fosfat, DO serta Minyak dan lemak yang berasal dari berbagai titik di Sungai Ciliwung dan Sungai Tarum Barat yang ditampilkan pada Gambar II-31 dengan garis horizontal merah adalah baku mutu kelas I dan garis horizontal warna oranye adalah baku mutu kelas II.

Nilai BOD dan COD merupakan sebuah indikator terdapatnya pencemaran zat organik di perairan. Parameter ini mewakili kebutuhan jumlah oksigen yang dibutuhkan untuk menguraikan material organik baik secara biologis ataupun kimiawi. Tingginya nilai BOD dan COD menandakan semakin menurunnya kualitas air karena kandungan oksigen terlarut (DO) di perairan yang juga menurun seiring meningkatnya kedua parameter tersebut.

Nilai BOD di Sungai Tarum Barat melebihi baku mutu pada setiap periodenya dengan kecenderungan peningkatan pada pengukuran periode 3. Sedangkan untuk Sungai Citarum pada periode 1 dan 2 memenuhi baku mutu, namun pada periode 3 justru kualitasnya semakin menurun yang ditandai terlampauinya baku mutu sebesar 3 mg/L. Hal serupa terjadi untuk

nilai COD dimana pada periode 1 dan 2 baik untuk Sungai Tarum Barat maupun Sungai Ciliwung tidak memenuhi baku mutu. Bahkan pada periode 3, nilai COD pada beberapa titik di Sungai Citarum mendekati 50 mg/L yang mengindikasikan semakin tingginya pencemaran organik pada periode 3. Sejalan dengan konsentrasi DO yang menunjukkan adanya penurunan apabila konsentrasi BOD dan COD meningkat. Melalui grafik diketahui bahwa konsentrasi DO pada seluruh titik pemantauan cenderung tidak memenuhi baku mutu karena kurang dari 6 mg/L (Baku Mutu Kelas I) dan 4 mg/L (Baku Mutu Kelas II). Meskipun begitu, terdapat kecenderungan perbaikan kualitas air pada periode 3 yang ditandai dengan semakin tingginya nilai DO pada beberapa titik pemantauan.

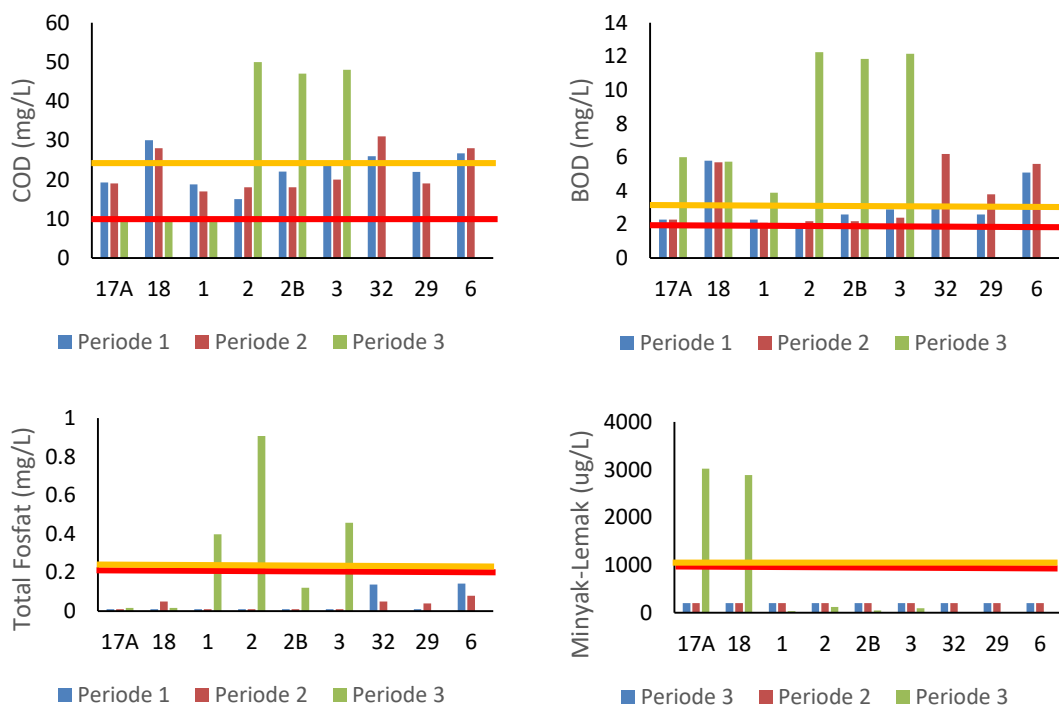

Gambar II-31 Hasil Pemantauan Parameter Kimiawi Sungai

Sumber: Dinas Lingkungan Hidup Provinsi DKI Jakarta, 2020

Berdasarkan Papadopoulos, et.al. (2001), rasio BOD:COD mengindikasikan biodegradabilitas (penguraian secara biologis) dari air limbah, semakin tinggi rasionya maka semakin tinggi biodegradabilitasnya.

Pada periode 1 dan 2 rasio BOD:COD berada pada rentang 0,12-0,20 yang mengindikasikan bahwa pencemar lebih sukar terdegradasi secara biologis. Sedangkan pada periode 3 rasio BOD:COD memiliki rentang yang lebih tinggi, yaitu 0,25-0,6. Terkhusus pada lokasi pengambilan sampel di Sungai Tarum Barat, nilai rasionya di atas 0,5. Hal ini dapat mengindikasikan bahwa limbah domestik mendominasi pencemaran pada wilayah perairan tersebut.

Nilai total fosfat di DKI Jakarta selalu memenuhi baku mutu pada waktu pengamatan periode 1 dan 2, namun kemudian terjadi peningkatan yang signifikan terkhusus pada wilayah Sungai Tarum Barat yang bahkan mencapai 0,9 mg/L. Tingginya pencemaran fosfat menjadi indikasi semakin banyaknya limbah domestik dan limbah pertanian yang masuk ke perairan. Limbah tersebut dapat bersumber dari aktivitas mencuci melalui penggunaan sabun atau deterjen yang banyak mengandung fosfat dan nitrat dan juga limbah pertanian, sebab wilayah Hulu aliran Sungai Tarum Barat di dominasi oleh wilayah pertanian

Berdasarkan Oram (2020), konsentrasi fosfat di atas 0,1 mg/L dapat mempercepat terjadinya eutrofikasi. Konsentrasi total fosfat pada periode 3 berkisar antara 0,39 hingga 0,91 di sepanjang Sungai Ciliwung. Hal ini dapat menjadi potensi terjadinya *alga blooming* melalui eutrofikasi pada aliran Sungai Ciliwung yang dapat menyebabkan penyumbatan saluran air sekaligus penurunan kadar oksigen terlarut. Saat hal ini terjadi, organisme air pada bagian tengah atau dasar tidak dapat berfotosintesis akibat cahaya matahari yang terhalangi, menyebabkan kekurangan oksigen dan pada akhirnya berpotensi merusak ekosistem dan kematian organisme air lainnya semakin tinggi.

Untuk parameter Minyak dan Lemak cenderung selalu memenuhi baku mutu, terutama pada periode 1 dan 2. Sedangkan pada periode 3, hanya aliran Sungai Tarum Barat terdapat nilai Minyak dan Lemak yang melampaui baku mutu. Hal ini mungkin terjadi karena pelonggaran kebijakan PSBB di DKI Jakarta pada periode 3, meningkatkan aktivitas domestik di sekitaran Sungai Tarum Barat, termasuk kegiatan pada restoran

dan rumah makan. Cemaran lemak dan minyak tersebut dapat terbawa bersamaan dengan aliran pencucian langsung ataupun melalui air hujan dari sumber seperti sabun ataupun minyak-lemak sisa masakan.

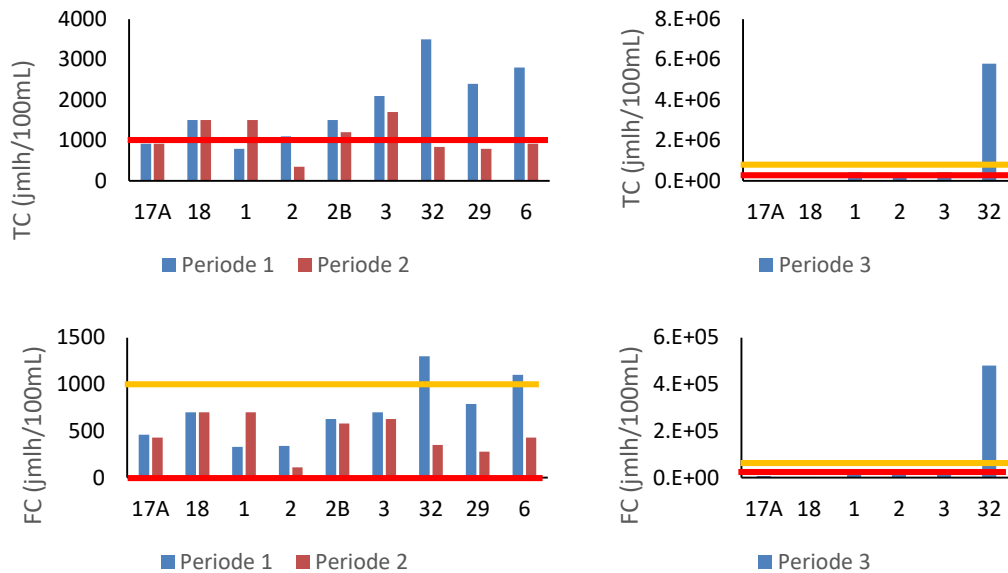

Gambar II-32 Hasil Pemantauan Parameter Biologi Sungai

Sumber: Dinas Lingkungan Hidup Provinsi DKI Jakarta, 2020

Parameter biologis diukur berdasarkan konsentrasi *Total coliform* dan *Faecal Coliform* di sepanjang aliran Sungai Tarum Barat dan Sungai Ciliwung. Nilai keduanya cenderung melampaui baku mutu pada setiap periode pemantauan. Bahkan pada periode 3 kenaikan konsentrasi *Total coliform* dibandingkan periode 2 pada titik 32 (*Outlet* Pompa Danau Pluit) di aliran Sungai Ciliwung mencapai 99,95%. Kondisi pelayanan sanitasi di DKI Jakarta hanya mencakup 4% dari keseluruhan wilayah (KPPIP, 2020). Hal ini dapat mendorong kegiatan Buang Air Besar Sembarang (BABS) yang kemudian dapat mencemari lingkungan termasuk perairan yang dapat terjadi secara langsung ataupun melalui limpasan dari daratan. Tingginya parameter biologis tersebut dapat mengindikasikan adanya risiko cemaran patogen lainnya.

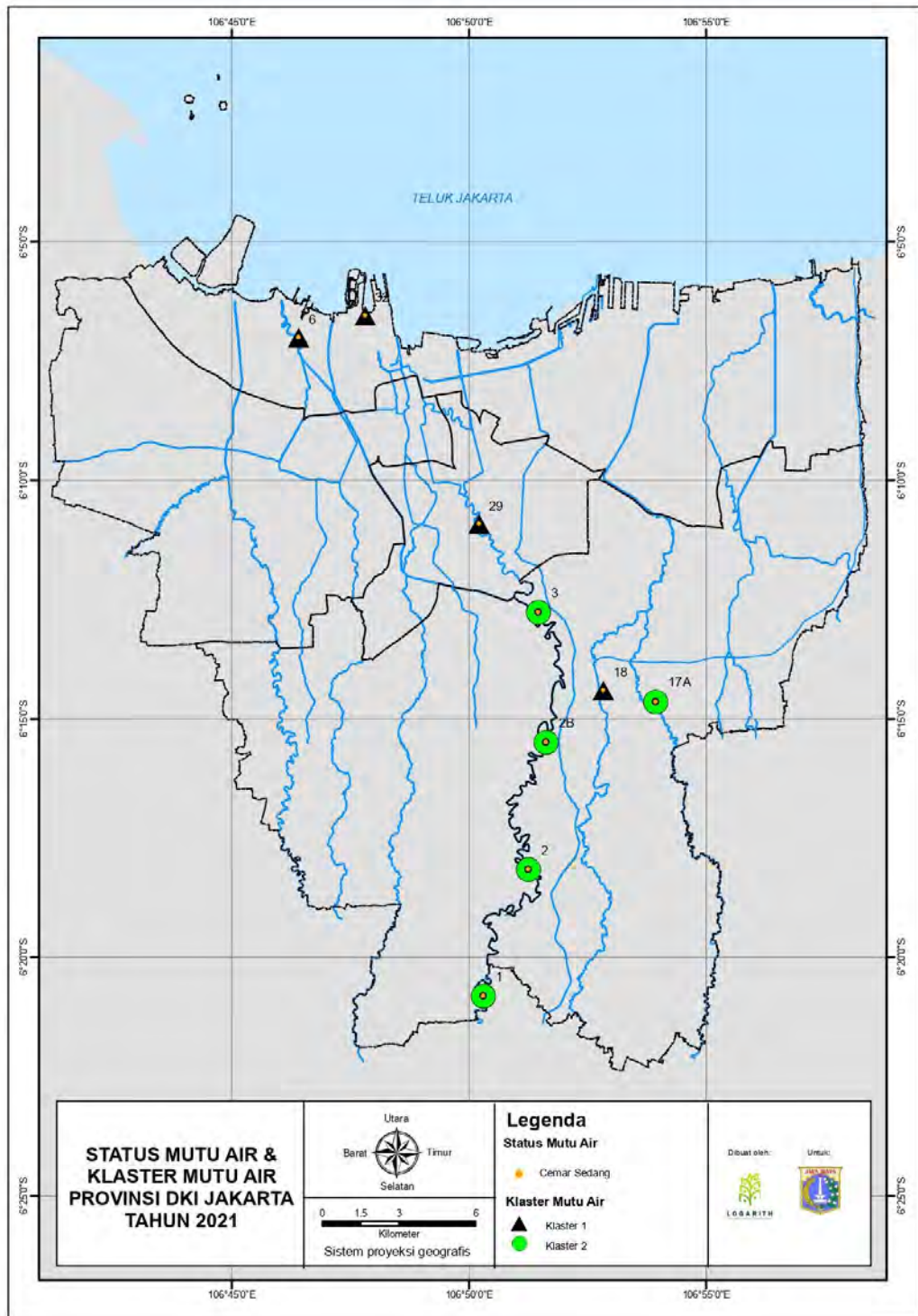

Gambar II-33 Klaster dan Status Mutu Air Sungai Provinsi DKI Jakarta, 2020

Sumber: Dinas Lingkungan Hidup Provinsi DKI Jakarta, 2020

Melalui perhitungan *Pollution Index* (PI) dengan Baku Mutu Sungai Kelas II yang dilakukan menggunakan parameter pemantauan yang telah dijabarkan sebelumnya dapat diketahui melalui Gambar II-33 bahwa seluruh titik pemantauan tercemar sedang. Berdasarkan analisis kluster diketahui bahwa titik pemantauan terbagi menjadi dua kelompok yaitu kluster 1 disimbolkan dengan segitiga hitam yang mayoritas berada di bagian utara dan kluster 2 disimbolkan dengan lingkaran hijau yang banyak tersebar di bagian selatan. Kedua kluster tersebut terbentuk karena adanya perbedaan yang signifikan pada parameter BOD, COD, Nitrit (NO₂), Nitrat (NO₃), Cl, dan Total Fosfat melalui analisis diskriminan yang hasilnya ditampilkan pada Tabel II-2.

Tabel II-2 Hasil Analisis Diskriminan Kualitas Air Sungai

	Ward Method	
	Klaster 1	Klaster 2
BOD	,029	,170
COD	,020	-,046
NO ₂	1,006	11,221
NO ₃	-,018	3,294
CL	13,461	-,622
TP	3,532	1,065
(Constant)	-4,929	-4,917

Apabila parameter signifikan antara kedua kluster dibandingkan, maka kluster 1 memiliki kecenderungan konsentrasi pencemar yang lebih tinggi daripada kluster 2. Hal ini dapat berhubungan dengan kondisi pemanfaatan wilayah (*land use*) di sekitar titik pemantauan dan aktivitas yang dilakukan di sekitarnya menentukan jenis limbah yang dihasilkan lalu dibuang menuju lingkungan serta posisi hidrogeografis dari titik pemantauan. Untuk menganalisis keterkaitan *land use* dan kualitas air digunakan data tahun 2019 akibat keterbatasan pemantauan pada tahun

2020 karena pandemi COVID-19. Visualisasi keterkaitan tersebut akan ditampilkan pada Gambar II-34.

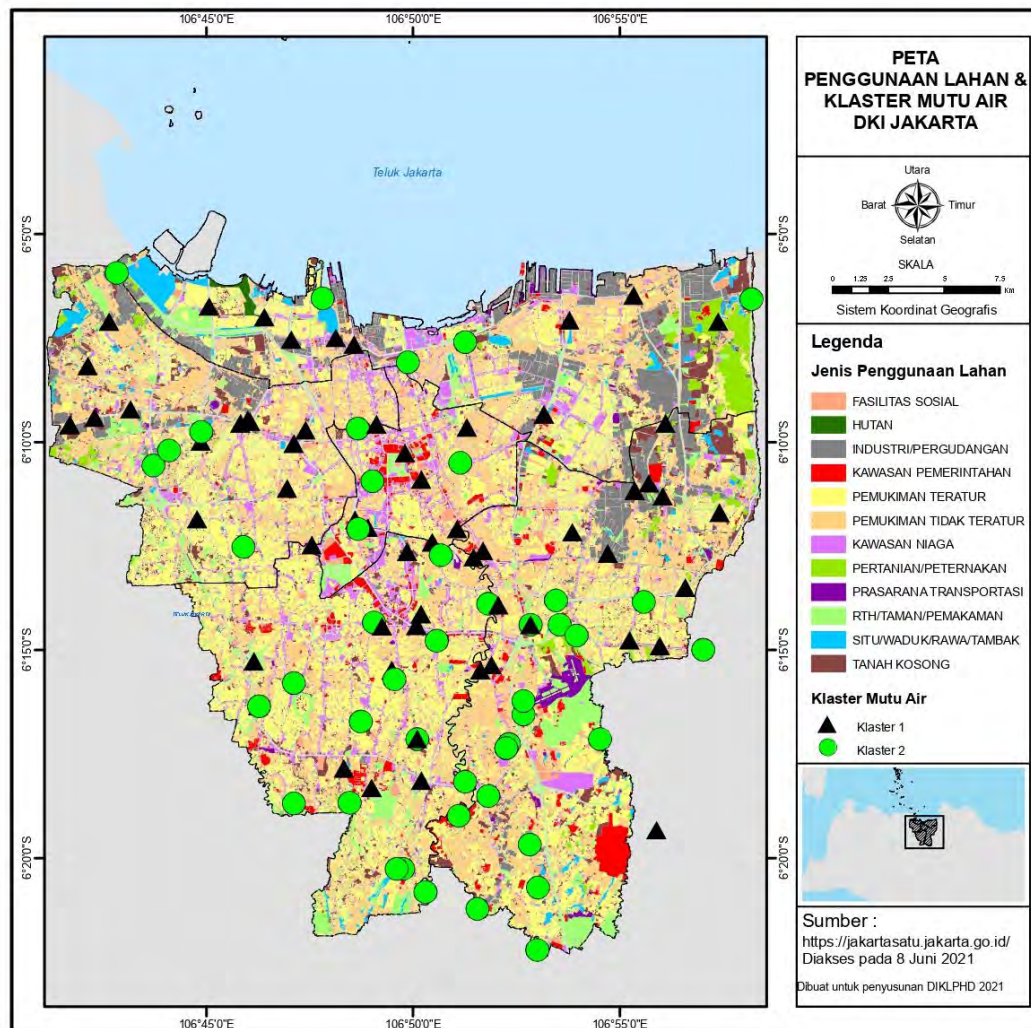

Gambar II-34 Peta Penggunaan Lahan dan Status Mutu Air Provinsi DKI Jakarta, 2019

Sumber: Dinas Lingkungan Hidup Provinsi DKI Jakarta, 2020

Parameter BOD dan COD yang tinggi menunjukkan adanya pencemaran material organik yang dapat bersumber dari kegiatan rumah tangga (domestik) ataupun limbah industri di sepanjang lokasi pemantauan. Klaster 1 menunjukkan kecenderungan yang lebih tinggi pada aliran Sungai Ciliwung, khususnya pada area Jembatan PIK/Muara Angke dan *Outlet* Pompa Danau Pluit yang berada di wilayah utara atau daerah hilir aliran air sungai. Akumulasi pencemar BOD dan COD yang terbawa dari hulu aliran

terakumulasi pada sebagian besar lokasi pemantauan klaster 1. Dengan rasio BOD:COD pada klaster 1 cenderung lebih rendah dibandingkan klaster 2, terdapat potensi pencemaran limbah kimiawi yang lebih tinggi terutama dari sektor industri. Hal ini sesuai dengan Gambar II-34 dimana wilayah di sekitar klaster 1 didominasi oleh aktivitas industri.

Kemudian parameter NO_2 , NO_3 , dan Total Fosfat pun kecenderungan konsentrasi tinggi berada pada klaster 1. Kawasan pemukiman yang berada pada bagian hulu dapat dikatakan sebagai sumber utama mengingat aktivitas mencuci menggunakan sabun ataupun deterjen yang banyak mengandung nitrat dan fosfat. Jika dilakukan perbandingan dengan pemantauan berdasarkan periodenya, konsentrasi pencemar pada periode 3 dapat dikatakan meningkat cukup signifikan dibandingkan periode lainnya. Pelonggaran kebijakan PSBB memicu peningkatan aktivitas maupun ekonomi terutama kawasan niaga dan industri. Akumulasi pencemar tersebut berada pada wilayah utara yang didominasi oleh klaster 1, dimana banyak dikelilingi oleh kegiatan industri.

Untuk parameter Klorin (Cl) kecenderungan konsentrasi paling tinggi juga berada pada klaster 1, namun perbedaannya dengan klaster 2 tidak begitu signifikan. Penggunaan bahan pemutih (*bleaching*) yang semakin tinggi sejalan dengan meningkatnya aktivitas baik industri ataupun kegiatan rumah tangga akibat pelonggaran PSBB pada periode 3 dapat menjadi sumber dari signifikannya konsentrasi Cl dibandingkan parameter lainnya. Akumulasi bahan pencemar menuju hilir yang berada wilayah utara menyebabkan klaster 1 memiliki konsentrasi Cl lebih tinggi. Selain itu, wilayah utara yang merupakan pesisir, memiliki potensi meningkatkan konsentrasi Cl pada daerah tersebut melalui masuknya anion-anion dari percampuran air laut.

Kondisi Air Danau/Waduk/Situ/Embung DKI Jakarta

Berdasarkan data dari Dinas Sumber Daya Air dan Dinas Lingkungan Hidup Provinsi DKI Jakarta Tahun 2020, DKI Jakarta memiliki

97 danau/waduk/situ/embung yang tersebar di seluruh wilayah administratif DKI Jakarta dengan total luas mencapai 722,27 Ha. Wilayah utara DKI Jakarta memiliki luas danau/waduk/situ/embung paling besar yang mencapai 312,65 Ha atau 43% dari total luas di DKI Jakarta. Gambar II-35 menunjukkan persentase luasan danau/waduk/situ/embung berdasarkan lokasi wilayahnya. Luasan setiap danau/waduk/situ/embung secara lebih rinci ditampilkan pada Lampiran Tabel-28.

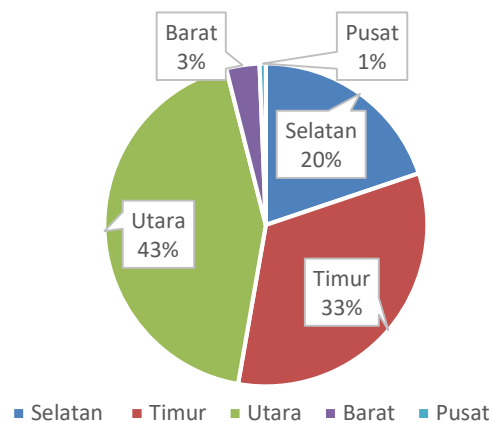

Gambar II-35 Persentase Luas Danau/Waduk/Situ/Embung Berdasarkan Lokasi Wilayahnya

Sumber: Dinas Sumber Daya Air Provinsi DKI Jakarta, 2020

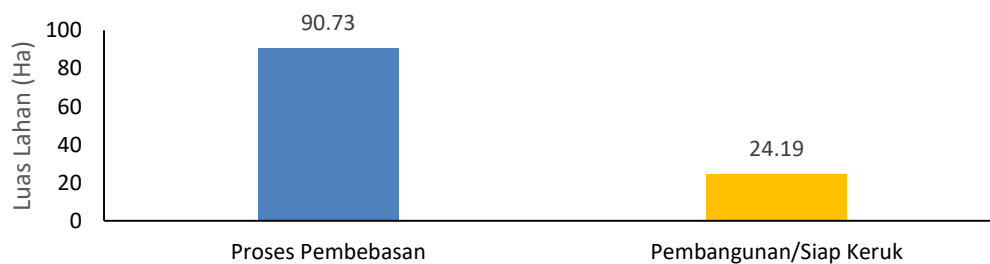

Gambar II-36 Luas Lahan Danau/Waduk/Situ/Embung dalam Proses Pembebasan dan Pembangunan/Siap Keruk

Sumber: Dinas Sumber Daya Air Provinsi DKI Jakarta, 2020

Dari 97 danau/waduk/situ/embung tersebut, beberapa di antaranya masih dalam status pembebasan lahan dan proses siap keruk untuk kemudian dimanfaatkan sebagai daerah retensi air dan resapan air hujan. Gambar II-36 menunjukkan luas lahan yang masih dalam proses pembebasan dan pembangunan/siap keruk. Secara lebih rinci dapat dilihat pada Lampiran Tabel-28a.

Pemantauan kualitas danau/waduk/situ/embung di DI Jakarta dilakukan pada lima lokasi yaitu Situ Lembang, Situ Kalibata, Situ Ragunan II, Situ Pembibitan Pos Pengumben, dan Situ Sunter yang masing-masing dilakukan pengambilan sampel pada titik *inlet*, *outlet* dan *middle*. Situ tersebut digunakan sebagai daerah penyimpanan air di DKI Jakarta sehingga sewaktu-waktu dapat digunakan sebagai sumber air untuk aktivitas domestik ataupun industri. Dimana data pemantauan tersebut ditampilkan secara rinci pada Lampiran Tabel-30.

Dikarenakan Pemerintah Provinsi DKI Jakarta belum menetapkan secara spesifik baku mutu untuk air danau dan sejenisnya, maka baku mutu acuan yang digunakan sebagai analisis adalah baku mutu air Kelas II dengan peruntukan prasarana/sarana rekreasi air, pembudidayaan ikan, hingga pengairan tanaman sesuai dengan yang tertera pada Lampiran VI Peraturan Pemerintah No.22 Tahun 2021 tentang Penyelenggaraan Perlindungan dan Pengelolaan Lingkungan Hidup. Keterangan untuk singkatan lokasi pemantauan pada Gambar II-37, Gambar II-38, dan Gambar II-39 ditampilkan pada Tabel II-3.

Tabel II-3 Keterangan Singkatan Lokasi Pemantauan Situ

No.	Lokasi Pemantauan	Keterangan
1.	SL-I	Situ Lembang <i>Inlet</i>
2.	SL-O	Situ Lembang <i>Outlet</i>
3.	SK-I	Situ Kalibata <i>Inlet</i>
4.	SK-M	Situ Kalibata <i>Middle</i>

No.	Lokasi Pemantauan	Keterangan
5.	SK-O	Situ Kalibata <i>Outlet</i>
6.	SRII-I	Situ Ragunan II <i>Inlet</i>
7.	SRII-O	Situ Ragunan II <i>Outlet</i>
8.	SPPP-I	Situ Pembibitas Pos Pengumben <i>Inlet</i>
9.	SPPP-M	Situ Pembibitas Pos Pengumben <i>Middle</i>
10.	SPPP-O	Situ Pembibitas Pos Pengumben <i>Outlet</i>
11.	SSII-I	Situ Sunter II <i>Inlet</i>
12.	SSII-M	Situ Sunter II <i>Middle</i>
13.	SSII-ST	Situ Sunter II <i>Sisi Timur/Outlet</i>

Parameter fisik akan diwakili oleh hasil pemantauan nilai TSS pada setiap titik pengambilan sampel. Pada dua periode awal pemantauan, konsentrasi TSS pada setiap titik memenuhi baku mutu kelas II. Namun pada periode pemantauan ke-3 terdapat beberapa titik pemantauan seperti SK-I, SK-M, SK-O, serta SSII-ST yang menandakan terjadinya peningkatan pencemaran padatan tersuspensi akibat semakin tingginya aktivitas masyarakat karena adanya pelanggaran PSSB di wilayah DKI Jakarta.

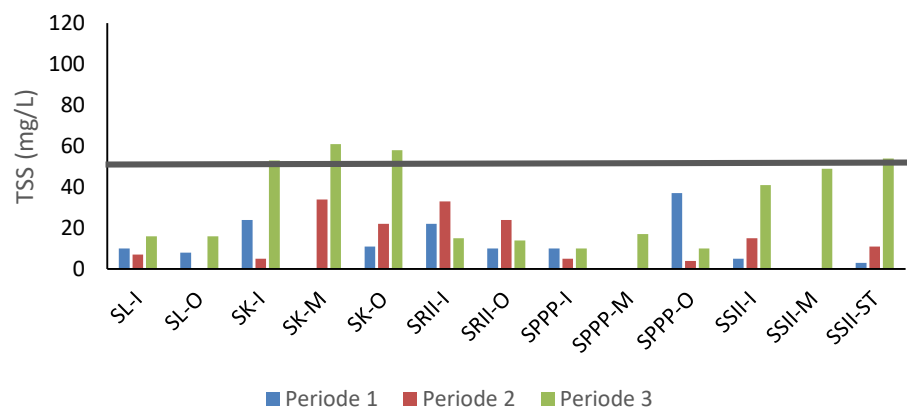

Gambar II-37 Hasil Pemantauan Parameter Fisik Situ

Sumber: Dinas Lingkungan Hidup Provinsi DKI Jakarta, 2020

Secara garis besar kualitas air berdasarkan parameter BOD dan COD pada periode 1 dan 2 selalu memenuhi baku mutu. Namun pada

periode 3 didominasi oleh titik-titik pemantauan yang konsentrasinya melampaui baku mutu (garis horizontal abu) pada Gambar II-37, terutama pada lokasi Situ Pembibitan Pos Pengumben dan Situ Sunter. Hal ini mengindikasikan pencemaran organik yang cukup tinggi, ditambah dengan banyaknya pemukiman tidak berizin di sekitar lokasi tersebut yang dapat meningkatkan potensi pencemaran dari limbah rumah tangga.

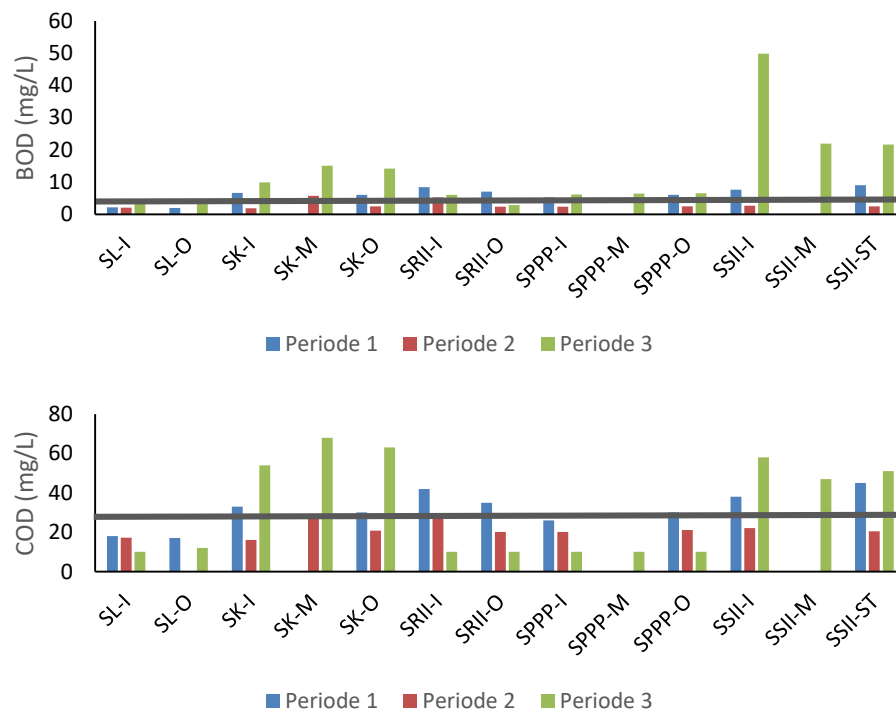

Gambar II-38 Hasil Pemantauan Parameter Kimiawi Situ

Sumber: Dinas Lingkungan Hidup Provinsi DKI Jakarta, 2020

Serupa dengan parameter kimiawi, parameter biologis yang diwakili oleh *Total coliform* dan *Fecal coliform* selalu memenuhi baku mutu pada periode 1 dan 2. Peningkatan justru terjadi pada periode 3 terutama di lokasi Situ Ragunan II. Kondisi sanitasi yang belum mencakup keseluruhan masyarakat di tengah peningkatan aktivitas dan pemukiman menyebabkan potensi limbah rumah tangga terkhusus tinja dan limbah sanitasi lainnya dapat terbawa ke perairan dan mencemarinya.

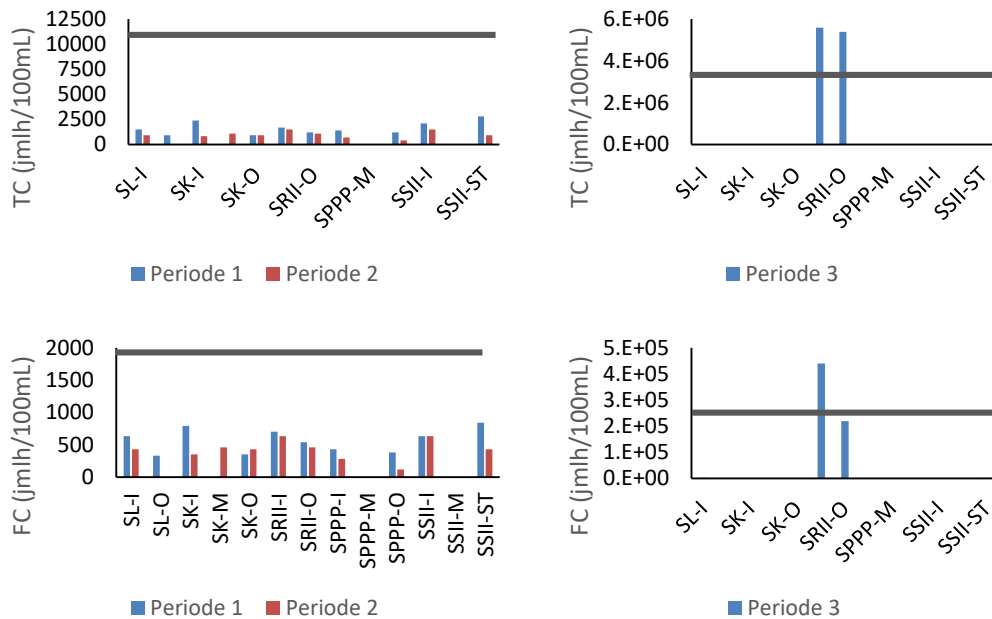

Gambar II-39 Hasil Pemantauan Parameter Biologis Situ

Sumber: Dinas Lingkungan Hidup Provinsi DKI Jakarta, 2020

Pengukuran kualitas pada air danau/waduk/situ/embung akan menggunakan data konsentrasi pencemar pada kelima lokasi situ yang dilakukan pengamatan. Untuk mengetahui bagaimana kondisi lingkungannya, digunakan metode *Pollution Index* (PI) yang mengacu pada baku mutu di Peraturan Pemerintah No.22 Tahun 2021. Pada Gambar II-40 diketahui bahwa secara garis besar, air situ yang berada di bagian selatan memiliki status mutu air yang lebih buruk dibandingkan pada bagian utara Provinsi DKI Jakarta. Pada bagian selatan, daerah waduk didominasi oleh status mutu cemar sedang.

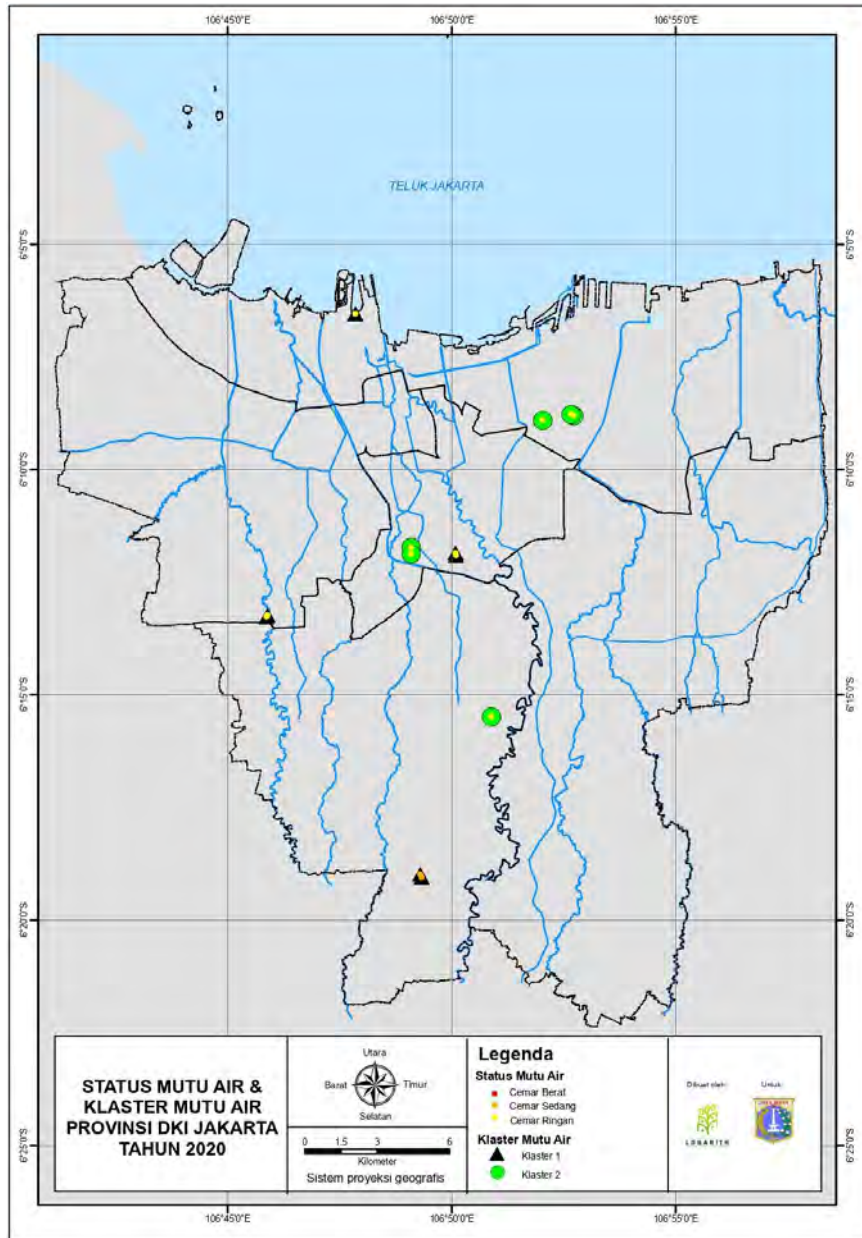

Gambar II-40 Klaster dan Status Mutu Air Danau/Waduk/Situ/Embung DKI Jakarta

Sumber: Dinas Lingkungan Hidup Provinsi DKI Jakarta, 2020

Berdasarkan analisis klaster, titik pemantauan pada air danau/waduk/situ/embung terbagi atas dua klaster seperti yang ditampilkan pada Gambar II-40. Klaster 1 disimbolkan dengan segitiga berwarna hitam yang tersebar di bagian barat DKI Jakarta. Sedangkan klaster 2 disimbolkan dengan lingkaran hijau yang tersebar di bagian tengah

dan timur DKI Jakarta. Diketahui bahwa terdapat 7 titik yang termasuk klaster 1 dan 6 titik yang termasuk klaster 2. Hal ini diperkuat dengan nilai *percent correct* yang mencapai 100%, mengindikasikan bahwa jumlah titik pada masing-masing klaster telah dikelompokkan dengan akurat yang dibedakan dari parameter signifikannya.

**Tabel II-4 Klastering Titik Pemantauan
Waduk/Danau/Situ/Embung DKI Jakarta**

<i>Cluster assigned by CA</i>	<i>Percent correct</i>	<i>Cluster assigned by DA</i>	
		1	2
Standard Method			
1	100%	7	0
2	100%	0	6
Stepwise Method			
1	100%	7	0
2	100%	0	6

Sedangkan penentuan parameter signifikan yang membagi antara klaster 1 dan klaster 2 didapatkan melalui analisis diskriminan yang hasilnya tertera pada Tabel II-5. Parameter tersebut meliputi TSS, COD serta Minyak dan Lemak.

**Tabel II-5 Klastering Titik Pemantauan
Waduk/Danau/Situ/Embung DKI Jakarta**

	Ward Method	
	Klaster 1	Klaster 2
TSS	3,148	5,621
COD	3,171	6,324
ML	,722	1,167
(Constant)	-233,768	-674,475

Apabila ditinjau dari konsentrasi ketiga parameter tersebut, maka konsentrasinya cenderung lebih tinggi pada titik pemantauan yang tergabung dalam klaster 2. Hal ini kemudian dapat dianalisis melalui penggunaan wilayah di sekitaran titik klaster 2 yang mengacu pada Gambar II-28.

Kedua klaster sama-sama banyak dikelilingi oleh kawasan pemukiman, namun pada beberapa titik di klaster 2 justru didominasi oleh pemukiman tidak teratur. Konsentrasi parameter TSS lebih tinggi hingga empat kali lipat pada klaster 2 dibandingkan klaster 1 yang menandakan bahwa material tersuspensi seperti lumpur, limbah domestik, dan sampah serta material lainnya banyak terakumulasi di titik klaster 2.

Banyaknya pemukiman tidak teratur meningkatkan potensi tidak terkelolanya limbah rumah tangga terkhusus sampah. Salah satu titik pemantauan di klaster 2 mendapatkan *inflow* dari aliran sungai yang di sekitarnya banyak pemukiman tidak teratur. Sampah yang dibuang sembarang atau limbah domestik lain yang tidak terlayani sangat berpotensi meningkatkan nilai TSS perairan.

Hal ini berlaku untuk parameter COD serta Minyak dan Lemak. Selain didominasi oleh pemukiman tidak teratur, titik pemantauan klaster 2 juga dikelilingi oleh kawasan niaga. Aktivitas ekonomi yang meningkat akibat pelanggaran kebijakan PSBB menjadi salah satu penyebab tingginya COD serta Minyak dan Lemak di Klaster 2 terkhusus pada pemantauan periode 3. Sebagai salah satu contoh, di sepanjang aliran yang menyuplai air untuk Situ Kalibata terdapat kawasan niaga dan pemukiman tidak teratur. Proses domestik atau kegiatan di restoran dan rumah makan pada kawasan niaga dapat menghasilkan cemaran minyak dan lemak akibat aliran pencucian sisa-sisa makanan dibuang langsung ke perairan atau terbawa dari *runoff* air hujan.

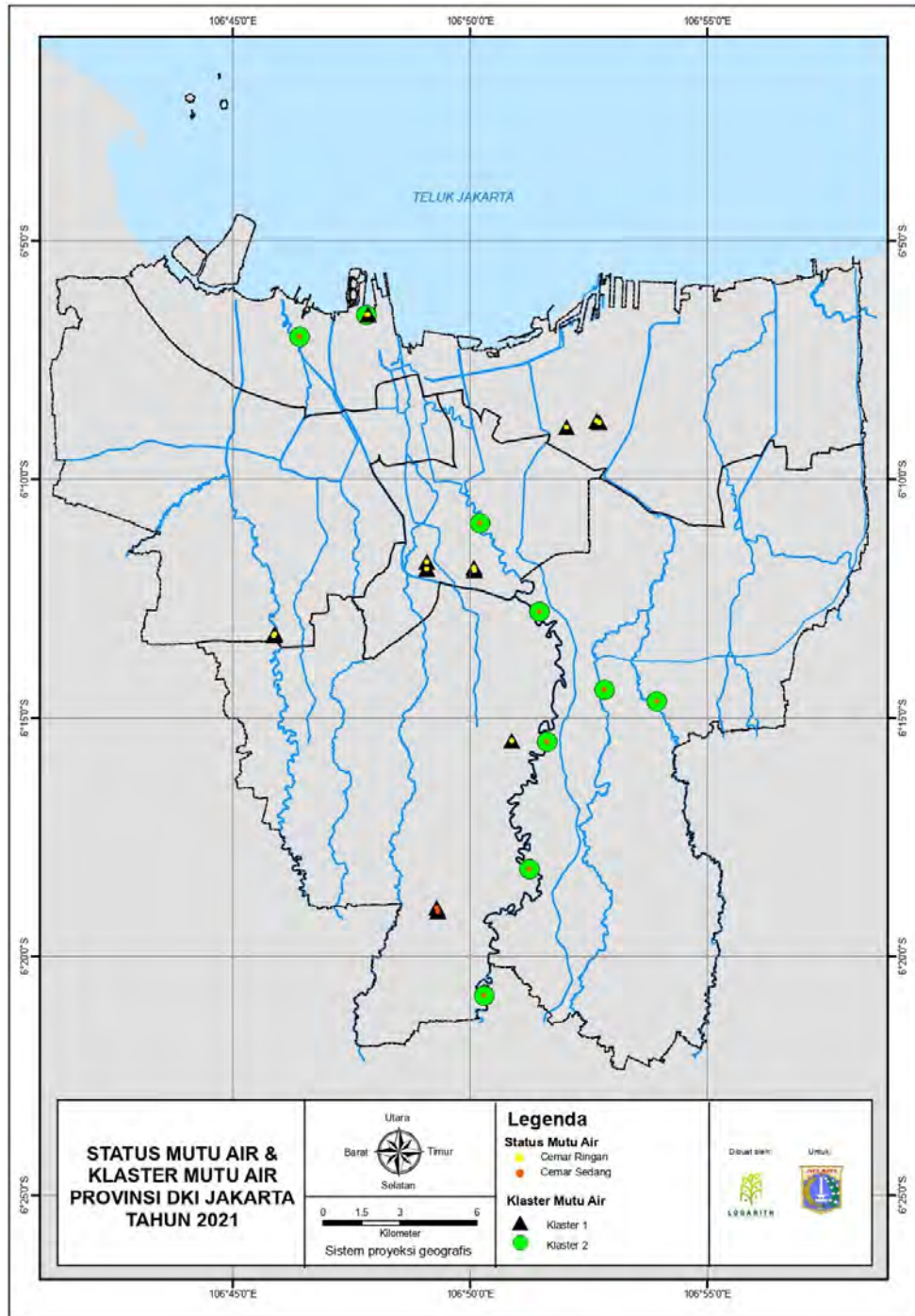

Gambar II-41 Klaster dan Status Mutu Air Permukaan Provinsi DKI Jakarta

Sumber: Dinas Lingkungan Hidup Provinsi DKI Jakarta, 2020

Analisis multivariat juga dilakukan untuk membandingkan kualitas air sungai dengan waduk di Provinsi DKI Jakarta yang kemudian

divisualisasikan melalui Gambar II-41. Melalui analisis klaster, titik pemantauan air permukaan terbagi atas dua klaster dengan klaster 1 disimbolkan segitiga hitam sedangkan klaster 2 disimbolkan lingkaran hijau. Dan berdasarkan analisis diskriminan dapat diketahui bahwa parameter suhu, pH, DHL, dan Minyak-Lemak menjadi parameter signifikan yang membagi antara kedua klaster tersebut.

Tabel II-6 Hasil Analisis Klaster Kualitas Air Permukaan

Cluster assigned by CA	Percent correct	Cluster assigned by DA	
		1	2
Standard Method			
1	100%	9	0
2	100%	0	13
Stepwise Method			
1	100%	9	0
2	100%	0	13

Tabel II-7 Hasil Analisis Diskriminan Kualitas Air Permukaan

	Step Method	
	Cluster 1	Cluster 2
T	64,623	49,444
pH	49,169	20,984
DHL	,020	,009
ML	-,747	-,116
(Constant)	-1055,851	-666,528

Dengan tingkat *percent correct* yang mencapai 100%, menunjukkan sensitivitas dan validitas metode klastering yang baik dalam pengelompokan data kualitas air. Pengklasteran yang dihasilkan berupa klaster 1 yang merupakan 13 titik pemantauan terhadap air danau/waduk/situ/embung sedangkan klaster 2 merupakan 9 titik pemantauan terhadap air sungai. Pengelompokan tersebut dapat terjadi karena adanya perbedaan secara karakteristik, baik dari karakteristik hidrolis maupun hidrologis antara sungai

dan waduk/danau/situ/embung. Selain itu, hal ini juga membuktikan bahwa metode *Cluster Analysis* adalah metode yang tepat untuk menganalisis perbedaan kualitas air secara spasial karena metode ini telah terbukti dengan sangat tepat mengelompokkan seluruh titik air sungai dalam satu klaster dan semua titik air danau pada klaster berbeda.

Apabila melihat konsentrasi parameter pada masing-masing klaster, dapat diketahui bahwa nilai Minyak-Lemak klaster 2 lebih tinggi dibandingkan klaster 1. Pada sekitaran klaster 2, banyak dibangun hunian terutama pada bagian bantara lokasi pemantauan. Kegiatan domestik seperti mencuci yang menghasilkan air limbah dari bekas cucian makanan dapat menyebabkan pencemaran Minyak-Lemak. Terlebih dengan kondisi pengelolaan air limbah yang belum menyeluruh, terdapat potensi pembuangan langsung air limbah hingga sisa makanan ke sungai tanpa melalui pengolahan.

II.2.3.4 Kondisi Air Laut DKI Jakarta

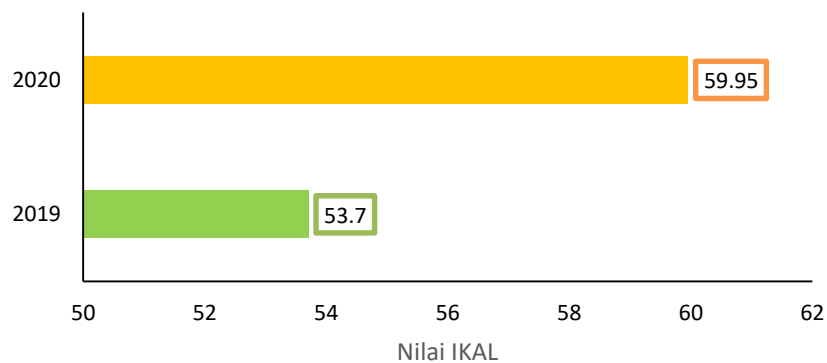

Gambar II-42 Indeks Kualitas Air Laut Provinsi DKI Jakarta

Sumber: Indeks Kualitas Lingkungan Hidup Provinsi DKI Jakarta Tahun 2020

Pemantauan kualitas air laut di DKI Jakarta dilakukan pada 24 titik pengambilan sampel yang tersebar di wilayah Teluk Jakarta yang dilakukan dalam satu periode sebagai upaya penjagaan kondisi air laut yang secara garis besar ditampilkan dalam nilai Indeks Kualitas Air Laut (IKAL).

Pemanfaatan wilayah perairan laut dapat terbagi menjadi kegiatan pelabuhan serta kegiatan wisata bahari.

Penentuan kondisi air laut kemudian akan dianalisis lebih lanjut dengan membandingkan hasil pengamatan parameter-parameter kunci dengan baku mutu sesuai peruntukannya. Beberapa parameter kunci tersebut berupa TSS, DO, Ammonia, Organofosfat, serta minyak-lemak. Analisis terhadap parameter tersebut dilakukan dengan membandingkan hasil kualitas pemantauan dengan Baku Mutu yang tertera Lampiran VIII Peraturan Pemerintah No.22 Tahun 2021. Data lengkap keseluruhan parameter yang dipantau ditampilkan pada Lampiran Tabel-23 dengan Tabel II-8 menunjukkan keterangan lokasi pemantauan.

Tabel II-8 Keterangan Singkatan Lokasi Pemantauan Air Laut

No.	Lokasi Pemantauan	Keterangan
1.	M-KAM	Muara Kamal
2.	M-KAR	Muara Karang
3.	GPP	Gedung Pompa Pluit
4.	MP-2	Muara Pluit 2
5.	MP-3	Muara Pluit 3
6.	MA-1	Muara Ancol 1
7.	MA-2	Muara Ancol 2
8.	MA-3	Muara Ancol 3
9.	MS	Muara Sunter
10.	MC	Muara Cilincing
11.	M-BKT	Muara BKT

Parameter fisik diwakili oleh pemantauan TSS yang dilakukan pada 24 lokasi. Terdapat dua jenis baku mutu yang digunakan pada Peraturan Pemerintah No.22 Tahun 2021 dengan garis horizontal oranye adalah baku mutu peruntukan pelabuhan dan garis horizontal merah adalah baku mutu

peruntukan kegiatan wisata bahari. Beberapa lokasi yang memang diperuntukan untuk wisata bahari seperti Muara Kamal yang terdapat kampung nelayan serta Muara Pluit berupa area pemukiman justru melampaui baku mutu. Tingginya konsentrasi TSS dapat dikarenakan akumulasi pencemar yang terbawa dari bagian hilir dan perkembangan aktivitas domestik. Sedangkan untuk beberapa lokasi yang peruntukannya sebagai pelabuhan sangat memenuhi baku mutu, salah satunya pada areal Muara Karang dan Muara Ancol. Meskipun begitu, perlu pengelolaan dan pengawasan terhadap pengolahan dan pembuangan limbah agar kondisi tersebut tetap terjaga.

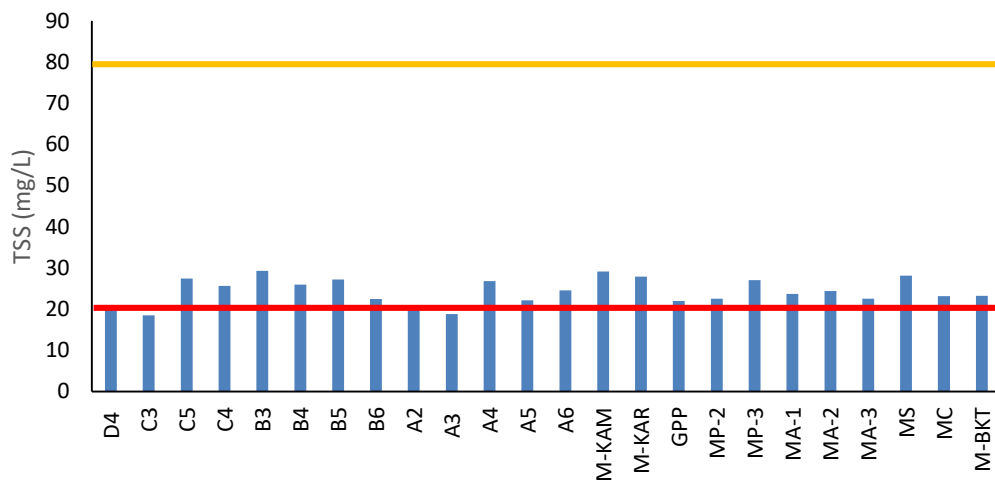

Gambar II-43 Parameter TSS Air Laut Provinsi DKI Jakarta

Sumber: Kementerian Lingkungan Hidup dan Kehutanan Provinsi DKI Jakarta, 2020

Sedangkan untuk parameter kimiawi seperti Ammonia, Ortofosfat ($\text{PO}_4\text{-P}$) serta Minyak-Lemak cenderung memenuhi baku mutu untuk fungsi pelabuhan. Namun pada beberapa titik seperti Muara Kamal, Muara Angke, serta Gedung Pompa Pluit bahkan melampaui baik baku mutu untuk pelabuhan hingga wisata bahari. Muara Kamal sebagai kampung nelayan untuk wisata, dimanfaatkan juga sebagai permukiman. Penggunaan bahan pembersih seperti deterjen yang mengandung fosfat serta air limbah hasil cucian makanan yang berpotensi dibuang langsung tanpa pengolahan menyebabkan konsentrasi organosfosfat dan minyak-lemak tinggi. Selain

itu, lokasi Gedung Pompa Pluit dan Muara Ancol yang berdekatan dengan industri, permukiman, serta usaha rumah makan menyebabkan kondisi minyak-lemak dan bahkan Ammonianya melampaui baku mutu.

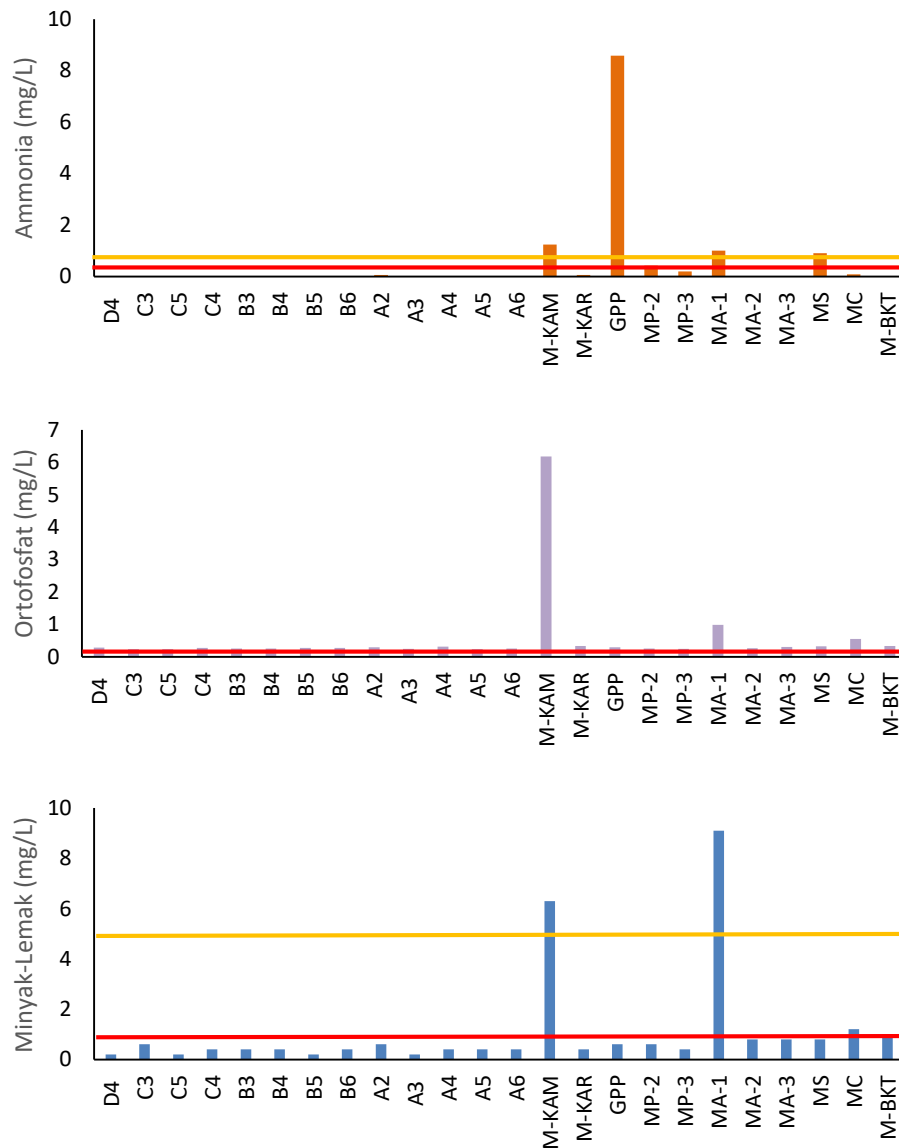

Gambar II-44 Parameter Kimiawi Air Laut Provinsi DKI Jakarta

Sumber: Kementerian Lingkungan Hidup dan Kehutanan Provinsi DKI Jakarta, 2020

Pemantauan kualitas pada air laut di atas kemudian digunakan sebagai data dalam Status Mutu Air (WQI). Berdasarkan Gambar II-42 diketahui bahwa terdapat peningkatan kualitas air laut pada tahun 2020 yang ditandai dengan kenaikan nilai WQI sebesar 6,25 dibandingkan tahun

sebelumnya. Meskipun begitu, masih belum memenuhi acuan target IKAL Nasional.

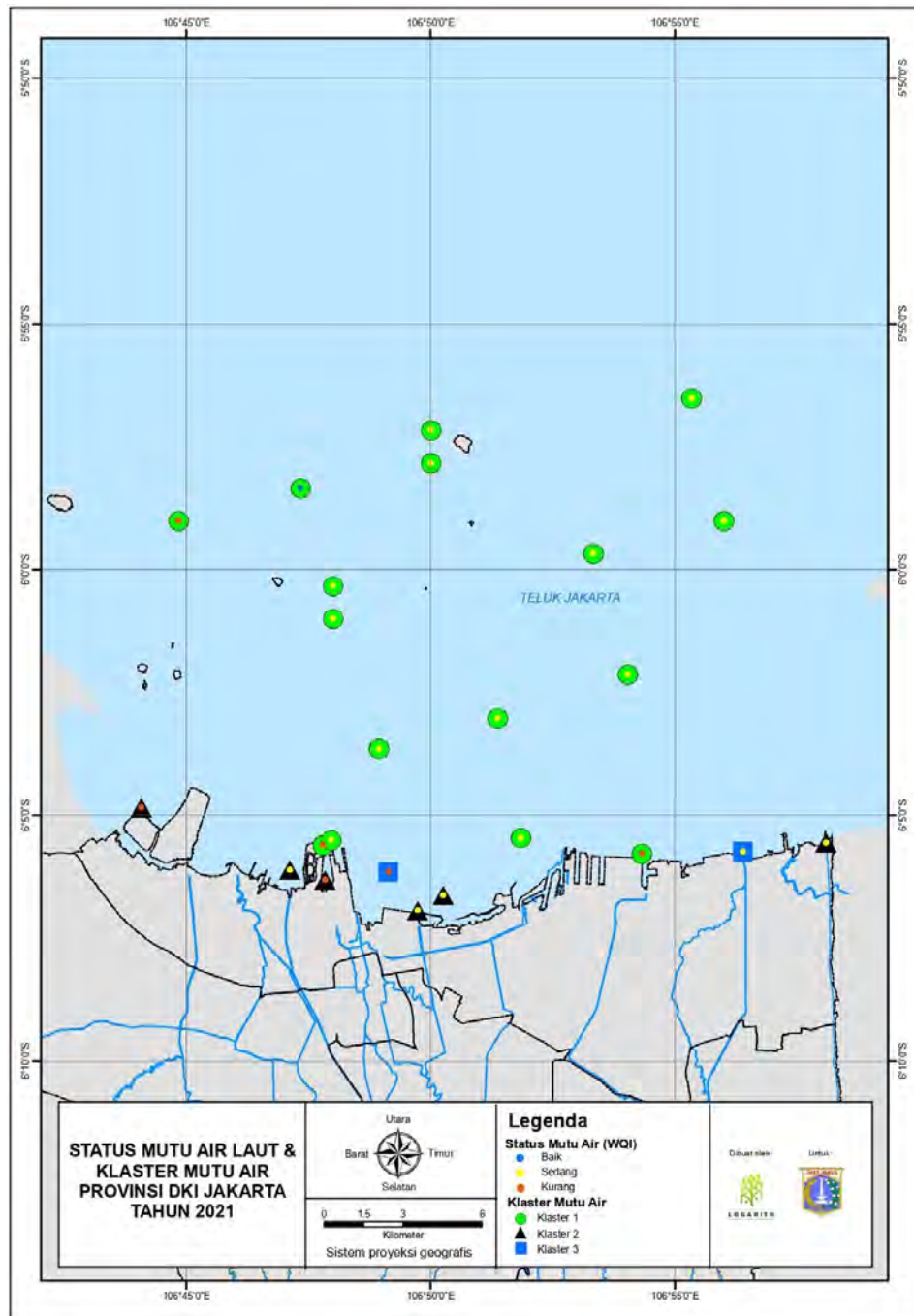

Gambar II-45 Klaster dan Status Mutu Air Laut DKI Jakarta

Sumber: Dinas Lingkungan Hidup Provinsi DKI Jakarta, 2020

Gambar II-45 menunjukkan bagaimana kondisi air laut di DKI Jakarta secara spasial. Sekitar 5 dari 24 titik pengambilan sampel dianggap mengalami pencemaran signifikan yang menjadikannya berstatus kurang

melalui analisis Status Mutu Air (WQI), sedangkan sisanya didominasi oleh titik pemantauan dengan status sedang dan satu titik berstatus baik. Dominasi titik sampel dengan status mutu air kurang dan sedang mengindikasikan bahwa secara keseluruhan kondisi air laut kurang baik untuk dapat mengoptimalkan fungsinya terutama dalam kegiatan wisata bahari.

Berdasarkan analisis kluster diketahui bahwa terdapat tiga kelompok yang dinamakan klaster 1, klaster 2, dan klaster 3 sesuai hasil analisis pada tabel II-9. Klaster 1 disimbolkan dengan bentuk lingkaran berwarna hijau yang mayoritasnya berada di bagian utara wilayah Teluk Jakarta. Sementara klaster 2 disimbolkan dengan bentuk segitiga berwarna hitam dan klaster 3 disimbolkan dengan persegi biru yang mayoritasnya berada di bagian selatan wilayah Teluk Jakarta. Terdapat 16 titik pemantauan yang termasuk klaster 1, 6 (enam) titik pada klaster 2, dan 2 (dua) titik pada klaster 3. Dengan nilai *percent correct* hingga 100% mengindikasikan bahwa beberapa parameter signifikan yang digunakan pada *step method* memiliki hasil yang sama dengan pengklasteran menggunakan semua parameter.

**Tabel II-9 Klastering Titik Pemantauan Air Laut
DKI Jakarta**

<i>Cluster assigned</i> by CA	<i>Percent correct</i>	<i>Cluster assigned</i> by DA		
		1	2	3
Standard Method				
1	100%	16	0	0
2	100%	0	6	0
3	100%	0	0	2
Stepwise Method				
1	100%	16	0	0
2	83.3%	2	5	1
3	100%	0	0	2

Sedangkan penentuan parameter signifikan yang memisahkan antara klaster 1, klaster 2, dan klaster 3 dilakukan menggunakan analisis diskriminan yang hasilnya tertera pada Tabel II-10. Parameter yang terpilih adalah Kecerahan, Kekeruhan, Ortofosfat, serta Minyak dan Lemak.

Tabel II-10 Hasil Analisis Diskriminan Kualitas Air Laut DKI Jakarta

	Ward Method		
	1	2	3
Kecerahan	2,481	-1,074	-7,386
Kekeruhan	-1,107	6,760	27,820
PO4	-,556	6,066	19,190
ML	1,448	-7,813	-30,015
(Constant)	-5,330	-19,743	-298,392

Kekeruhan dapat disebabkan oleh terdapatnya material seperti tanah, lumpur, atau material organik seperti alga, senyawa organik, dan organisme mikroskopis baik yang dihasilkan secara proses alami atau sisa aktivitas manusia. Apabila meninjau pada peta penggunaan lahan di DKI Jakarta, klaster 2 dan klaster 3 banyak berdekatan pada wilayah industri/pegudangan, pemukiman, dan prasarana transportasi seperti pelabuhan yang mengindikasikan tingginya aktivitas manusia. Limbah yang dihasilkan dari kegiatan tersebut dapat berupa material koloid dan tersuspensi.

Terdapat korelasi antara kekeruhan dan tingkat kecerahan perairan, semakin tinggi konsentrasi kekeruhan maka tingkat kecerahan akan semakin rendah. Pada titik pemantauan di Muara Cilincing nilai kekeruhan mencapai 22 NTU dengan tingkat kecerahan yang sangat rendah, yaitu hanya 0,60. Daerah tersebut merupakan tempat bermuaranya 13 aliran air sungai di Provinsi DKI Jakarta, sehingga seluruh sedimen yang terbawa dari hulu sungai menuju muara berkumpul. Hal ini menyebabkan peningkatan kekeruhan pada lokasi Muara Cilincing. Sehingga lokasi pemantauan lain yang jauh dari muara dapat dikatakan memiliki tingkat

kecerahan yang lebih tinggi karena jauh dari aliran pembawa pencemar. Padahal daerah Muara Cilincing sebagai daerah yang memiliki kampung nelayan yang menjadi daya tarik wisata bahari. Namun, dengan tingkat kecerahan yang rendah justru akan mengurangi minat wisatawan untuk datang karena segala keindahan dasar laut tidak terlihat jelas dari permukaan.

Untuk kadar ortofosfat pada setiap titik pemantauan telah melewati baku mutu maksimal 0,015 mg/L, baik pada klaster 1, klaster 2, dan klaster 3. Klaster 2 secara konsentrasi nilainya lebih tinggi dibandingkan pada klaster lainnya. Fosfat sendiri merupakan unsur penting dan dapat menjadi indikator kesuburuan suatu perairan karena pengaruh terhadap pertumbuhan dan perkembangan organisme di laut. Maraknya pembangunan pemukiman di sekitar Teluk Jakarta meningkatkan aktivitas domestik, dimana salah satunya adalah kegiatan mencuci dengan deterjen yang menjadi penyumbang fosfat signifikan dalam perairan serta perikanan melalui industri ikan pun banyak dilakukan pada sekitaran wilayah tersebut. Selain itu dengan kondisi wilayah Teluk Jakarta sebagai hilir dari berbagai aliran sungai yang mengalir di Provinsi DKI Jakarta, maka pencemar tersebut dapat terbawa dari hulu aliran.

Sedangkan untuk parameter Minyak dan Lemak, konsentrasi paling tinggi berada pada klaster 2 dan klaster 3. Selain minyak dan lemak yang di bawa oleh sungai, lokasi Teluk Jakarta menjadi salah satu wilayah yang didominasi kegiatan industri serta terminal kargo. Sehingga aktivitas pelayaran dan pengiriman bahan baku industri banyak dilakukan pada wilayah tersebut. Dalam transportasi tersebut terdapat potensi adanya tumpahan minyak bahan bakar ke perairan. Selain itu, banyaknya industri perikanan dapat meningkatkan buangan lemak hewan ke Teluk Jakarta sebagai sisa proses pengolahan ikan.

II.2.3.5 Kondisi Air Hujan DKI Jakarta

Sepanjang tahun 2020 diperkirakan curah hujan di DKI Jakarta mencapai 2.905,5 mm dengan rata-rata sekitar 242,12 mm setiap bulannya sehingga dapat dikategorikan sebagai curah hujan menengah. Curah hujan paling tinggi tercatat pada bulan Februari 2020 sebesar 1.043,2 mm dan terendah tercatat pada bulan Juli yang hanya 12,1 mm. Pada tahun 2020 ini, pemantauan dilakukan pada satu stasiun pengamatan yang berada di Kemayoran, sehingga diasumsikan bahwa data curah hujan tersebut mewakili keseluruhan wilayah DKI Jakarta. Tinggi curah hujan DKI Jakarta ditampilkan pada Gambar II-46 yang mewakili Lampiran Tabel-24.

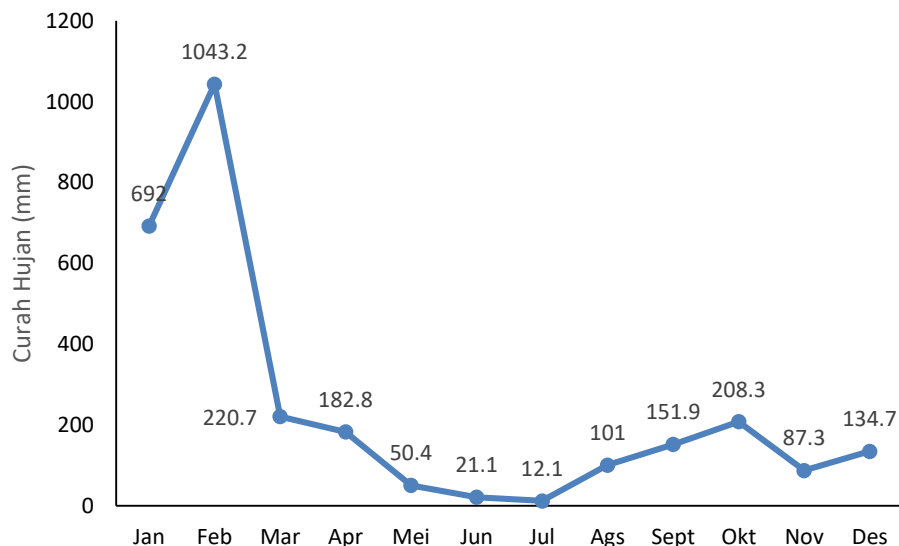

Gambar II-46 Curah Hujan di DKI Jakarta Sepanjang Tahun 2020

Sumber: Badan Meteorologi, Klimatologi, dan Geofisika Provinsi DKI Jakarta, 2020

Pengukuran kualitas air hujan juga dilakukan sepanjang tahun 2020 terhadap delapan parameter yang terdiri atas pH, DHL, SO_4 , NO_3 , NH_4 , Na, Ca^{2+} , Mg^{2+} . Pengukuran tersebut dilakukan secara rutin setiap bulannya untuk mengetahui kondisi air hujan dan secara tidak langsung memperkirakan aktivitas dominan yang terjadi pada wilayah curah hujan terjadi.

Tabel II-11 Hasil Pemantauan Kualitas Air Hujan

Waktu Pemantauan	pH	DHL	SO₄	NO₃	NH₄	Na	Ca²⁺	Mg²⁺
Jan	5,33	9,5	1,081	0,625	0,277	0,403	0,085	0,051
Feb	5,49	6,4	0,733	0,439	0,241	0,373	0,13	0,048
Mar	5,39	8,5	0,989	0,771	0,18	0,262	0,17	0,037
Apr	5,12	23,3	3,507	1,862	1,16	0,268	0,704	0,059
Mei	5,15	22,5	2,607	1,361	0,977	0,634	1,824	0,145
Jun	5,56	85,1	9,256	6,821	3,542	2,43	4,815	0,47
Jul	4,78	25,3	2,809	2,277	0,934	0,353	0,648	0,077
Ags	5,02	15,3	2,513	1,529	0,768	0,21	0,364	0,079
Sep	4,82	20,9	2,3	2,164	0,697	0,373	0,329	0,093
Okt	5,26	20,6	2,093	1,989	0,505	0,237	0,354	0,073
Nop	5,22	15,5	1,826	1,621	0,821	0,228	0,568	0,061
Des	5,06	21,4	2,249	0,914	0,693	0,609	0,598	0,114

Sumber: Badan Meteorologi, Klimatologi, dan Geofisika Provinsi DKI Jakarta, 2020

Berdasarkan Sudarmadji (2016) apabila ditinjau dari kualitasnya dan dibandingkan dengan air alami lainnya, air hujan merupakan air paling murni yang komposisinya hampir mendekati H₂O. Sehingga dapat dikatakan bahwa kualitasnya dianggap lebih tinggi dibandingkan sumber air alami lainnya seperti air tanah, air laut, dan air permukaan. Namun, faktor lingkungan dapat memengaruhi kemurnian atau kualitas air hujan tersebut, salah satunya adalah aktivitas yang terjadi pada wilayah curah hujan terjadi. Tabel II-11 mewakili hasil pemantauan kualitas air hujan seperti tercantum pada Lampiran Tabel-26.

DKI Jakarta termasuk ke dalam wilayah urban lalu lintas yang cukup tinggi dengan kegiatan industri yang setiap tahunnya semakin berkembang dimana mengindikasikan emisi terkait pencemar SO₄ dan NO₃ yang lebih tinggi dibandingkan areal non-urban. Sejatinnya terdapat proses pencampuran antara air hujan dengan polutan di udara saat hujan turun sehingga air hujan dapat mengandung berbagai pencemar.

Tabel II-11 merupakan hasil pengukuran kualitas air hujan sepanjang tahun 2020 yang dilakukan di titik pemantauan Kemayoran. Nilai parameter SO_4 dan NO_3 paling tinggi terjadi pada bulan Juni dengan nilai 9,25 dan 6,821. Tingginya nilai pada parameter tersebut dapat terjadi akibat adanya peningkatan emisi karena relaksasi kebijakan PSBB yang kemudian berdampak pada tingginya arus lalu lintas serta kegiatan industri.

II.2.3.6 Kondisi Air Tanah DKI Jakarta

Pemantauan terhadap air tanah melalui sumur pada tahun 2019 sebanyak 96 titik, sedangkan pemantauan pada tahun 2020 dilakukan sebanyak 1 titik. Satu titik berada di Pulau Untung Jawa yang merupakan bagian dari Kepulauan Seribu dengan hasil pemantauan seperti pada Gambar II-47 dengan data lebih rinci ditampilkan pada Lampiran Tabel-22.

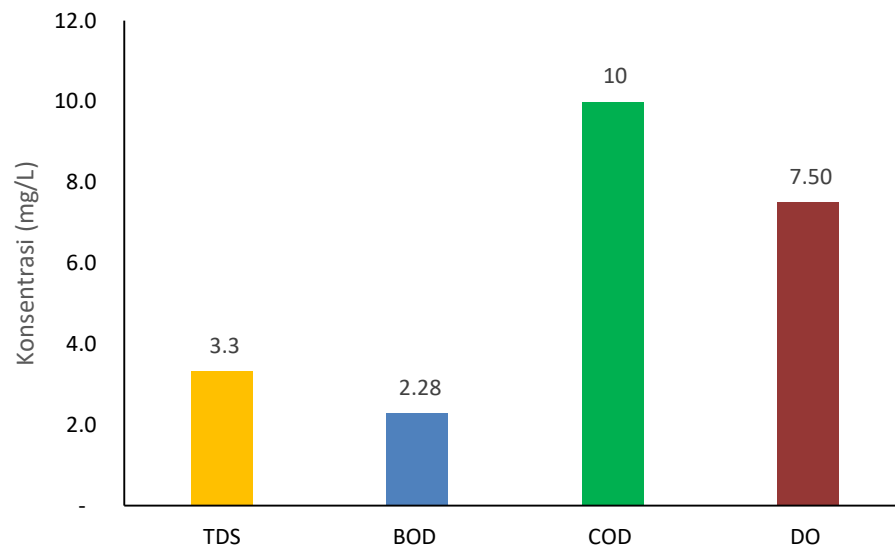

Gambar II-47 Hasil Pemantauan Kualitas Air Sumur Pulau Untung Jawa

Sumber: Dinas Lingkungan Hidup Provinsi DKI Jakarta, 2020

Pada lokasi tersebut konsentrasi parameter kimiawi cenderung memenuhi baku mutu Kelas I, sehingga diasumsikan dapat digunakan untuk air baku air minum. Namun, secara parameter biologis yang diwakili oleh

Fecal coliform, konsentrasinya mencapai 400 jumlah/100 mL. Sehingga sebelum dilakukan konsumsi dan pemanfaatan lainnya, perlu dilakukan pengolahan terlebih dahulu.

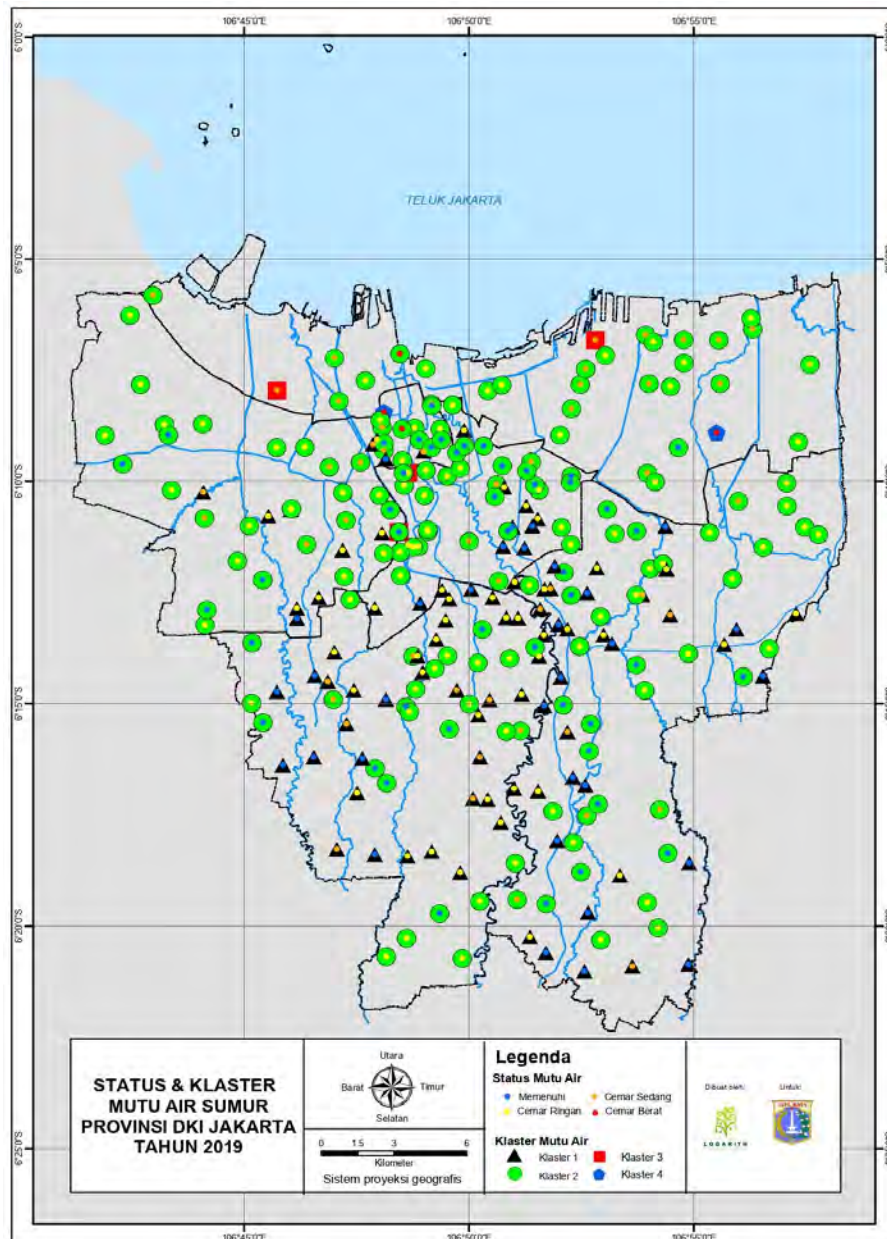

Gambar II-48 Status Mutu Air Sumur Provinsi DKI Jakarta

Sumber: Dinas Lingkungan Hidup Provinsi DKI Jakarta, 2020

Untuk melakukan analisis klaster pada sumber air tanah dibutuhkan data dengan jumlah yang cukup banyak. Dengan kendala data pemantauan

yang sedikit akibat keterbatasan mobilitas pada tahun 2020 karena pandemi COVID-19, maka analisis akan menggunakan data tahun 2019. Perubahan kualitas air tanah secara temporal cenderung lambat. Karena karakteristik tersebutlah data pada tahun 2019 masih dapat merepresentasikan kluster kualitas air tanah di Provinsi DKI Jakarta untuk tahun 2020.

Kemudian dilakukan analisis dan penilaian menggunakan metode *Pollution Index* (PI) yang hasilnya ditampilkan pada Gambar II-48. Lebih dari 50% titik pemantauan telah termasuk pada kategori memenuhi baku mutu sesuai Peraturan Menteri Kesehatan No.32 Tahun 2017 tentang Standar Baku Mutu Kesehatan Lingkungan dan Persyaratan Kesehatan Air Untuk Keperluan Higiene Sanitasi, Kolam Renang, Solus Per Aqua, dan Pemandian Umum.

Sedangkan terdapat sekitar 42% titik yang termasuk ke dalam kategori Cemar Ringan dan Cemar Sedang serta 4% yang termasuk kategori Cemar Berat. Dominasi titik pemantauan yang masuk kategori memenuhi baku mutu berada pada bagian Selatan DKI Jakarta atau wilayah yang lebih jauh dari Teluk Jakarta. Sehingga terdapat kemungkinan bahwa pencemaran yang tinggi bersumber dari intrusi air laut mengingat semakin tingginya abstraksi air tanah di DKI Jakarta.

Tabel II-12 Hasil Analisis Kluster pada Air Sumur

Cluster assigned by CA	Percent correct	Cluster assigned by DA			
		1	2	3	4
Standard Method					
1	94,6%	158	0	9	0
2	100%	0	4	0	0
3	93,6%	6	0	88	0
4	100%	0	0	0	2
Stepwise Method					
1	94%	157	0	9	0
2	100%	2	4	0	0
3	96.3%	6	0	88	0
4	50%	1	1	0	0

Sedangkan jika dilakukan analisis klaster, dapat diketahui bahwa terbentuk 4 klaster dengan klaster 1 disimbolkan dengan segitiga hitam, klaster 2 disimbolkan dengan lingkaran hijau, klaster 3 disimbolkan dengan persegi merah, dan klaster 4 disimbolkan dengan pentagon biru. Melalui hasil analisis klaster yang tertera pada tabel II-12, diketahui bahwa terdapat 164 titik pemantauan yang termasuk klaster 1, 4 titik pemantauan termasuk klaster 2, 97 titik pemantauan pada klaster 3, dan 2 titik pemantauan pada klaster 4. Parameter yang membedakan keempat klaster tersebut secara signifikan berdasarkan Tabel-13 adalah parameter Kekeruhan, NO₂, NO₃, Fe, *Fecal coliform*, dan *Total coliform*.

Tabel II-13 Hasil Analisis Diskriminan Air Sumur DKI Jakarta

	Ward Method			
	Klaster 1	Klaster 2	Klaster 3	Klaster 4
Kekeruhan	,188	1,550	,220	-6,394
NO ₃	1,281	2,635	5,376	-78,232
Fe	7,667	65,478	2,525	87,387
NO ₂	3,428	3,965	-9,196	104,741
FC	-3,481E-6	-1,685E-5	-2,745E-5	,009
TC	-6,050E-7	-3,550E-6	-4,757E-6	,002
(Constant)	-2,005	-80,568	-8,911	-37140,310

II.2.4 Impacts

Salah satu aspek dalam pemilihan air baku adalah kualitas yang di persyaratkan dalam Peraturan Pemerintah No.22 Tahun 2021 tentang Penyelenggaraan Perlindungan dan Pengelolaan Lingkungan Hidup. Beberapa titik pemantauan baik dari air sungai, air tanah, air laut, hingga air danau/waduk/situ/embung konsentrasi parameter pentingnya tidak memenuhi baku mutu sesuai peruntukannya yang menyebabkan penurunan kualitas air di wilayah DKI Jakarta.

Berdasarkan data dari PTSP DKI Jakarta pada tahun 2016, sumber air di DKI Jakarta sebesar 94,3%nya dipenuhi dari pasokan air di luar

wilayah DKI Jakarta, sedangkan sisanya (5,7%) berasal dari dalam wilayah DKI Jakarta dengan salah satu sumber air baku tersebut berasal dari Sungai Tarum Barat. Namun berdasarkan *state* yang telah disebutkan sebelumnya pada hasil pemantauan diketahui bahwa terdapat kecenderungan peningkatan pencemaran dari periode 1 menuju periode 3 yang menyebabkan penurunan kualitas dan tidak terpenuhinya baku mutu pada beberapa titik. Hal ini kemudian dapat berpengaruh terhadap penurunan ketersediaan air baku yang akhirnya berpotensi pada berkurangnya distribusi air bersih dan air minum layak di DKI Jakarta.

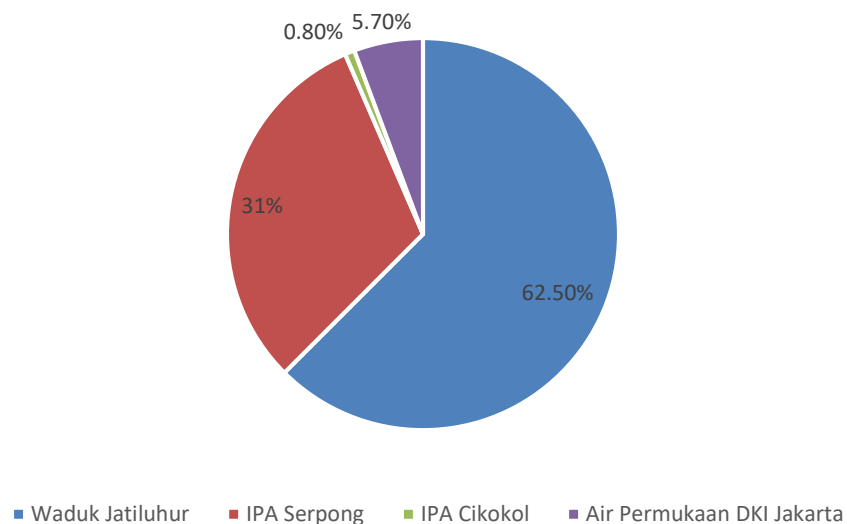

Gambar II-49 Persentase Sumber Air Baku di DKI Jakarta

Sumber: Badan Pelayanan Terpadu Satu Pintu DKI Jakarta, 2016

Selain sumber air baku dari air permukaan, air tanah dapat digunakan sebagai alternatif. Meskipun berdasarkan *state* diketahui bahwa lebih dari 50% titik pemantauan air tanah termasuk pada kategori memenuhi baku mutu, namun kondisi abstraksi tanah yang berlebihan dan selalu meningkat setiap waktunya di DKI Jakarta dapat mengurangi tinggi muka air tanah yang akan berdampak pada ketahanan air dan berkurangnya sumber air bersih untuk berbagai kegiatan. Berdasarkan Wahyudi & Moersidik (2016), apabila abstraksi berlebihan masih terjadi di

DKI Jakarta maka terdapat potensi penurunan ketersediaan air tanah sebesar 34% hingga 76,92%.

Tidak hanya berdampak pada ketersediaan air, abstraksi tanah berlebih juga dapat mengganggu ekologi aliran sungai dan *wetlands* yang kemudian berdampak pada hilangnya habitat dan biodiversitas perairan (Sophocleous, 2009). Hal ini dibuktikan dengan berkurangnya beberapa jenis satwa di perairan DKI Jakarta. Berdasarkan (Ahmad Baihaqi, 2015) Dari sekitar 33 jenis ikan yang hidup di Sungai Ciliwung, hanya tersisa sekitar 20 jenis atau berkurang hingga 13 jenis ikan akibat terganggunya ekologi aliran sungai sekaligus peningkatan pencemaran terhadap badan air. Dampak lainnya adalah intrusi air laut ke akuifer air tanah yang dapat menyebabkan pencemaran air tanah. Sebagian besar daerah Jakarta Utara telah dikategorikan sebagai Zona Air Laut akibat tingginya kadar DHL dan Cl yang mencapai 706-3.460 $\mu\text{S/cm}$ serta 201,8-1.215 mg/L (Yuwandari et.al, 2020).

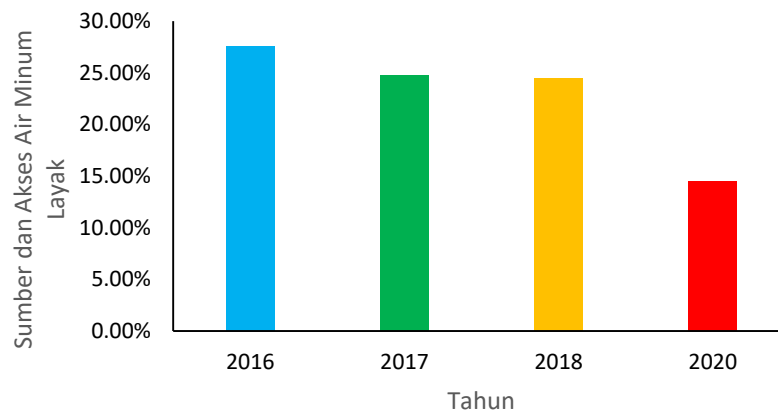

Gambar II-50 Persentase Sumber dan Akses Air Minum Layak DKI Jakarta

Sumber: Badan Pusat Statistik DKI Jakarta, 2020

Berdasarkan Data Badan Pusat Statistik diketahui bahwa akses terhadap sumber air minum layak di DKI Jakarta masih sedikit, yaitu hanya 14,49% pada tahun 2020 atau turun hampir 10% dibandingkan tahun 2018.

Sumber air minum layak sendiri merupakan sumber air yang berasal dari ledeng, air hujan, sumur bor/pompa dan sumur terlindung dengan jarak ke tempat penampungan limbah/kotoran/tinja terdekat lebih dari 10 m. Penurunan akses dan sumber air minum layak ini berdampak pada peningkatan pemanfaatan air minum dalam kemasan (AMDK), dimana AMDK dimanfaatkan hingga 79,28% dimana sangat tinggi apabila dibandingkan sumber air lainnya untuk kebutuhan minum.

Tabel II-14 Jenis Penyakit Utama yang Diderita Penduduk

No.	Lokasi	Jenis Penyakit	Jumlah Penderita
1	Provinsi DKI Jakarta	Hipertensi	1.096.016
2	Provinsi DKI Jakarta	Diabetes mellitus	233.871
3	Provinsi DKI Jakarta	Diare	14.872
4	Provinsi DKI Jakarta	Kolera	162
5	Provinsi DKI Jakarta	ISPA bukan Pneumonia	939.088
6	Provinsi DKI Jakarta	Pneumonia	29.156
7	Provinsi DKI Jakarta	Difteri	11
8	Provinsi DKI Jakarta	TBC paru BTA(+)	9.853
9	Provinsi DKI Jakarta	Demam berdarah Dengue	4.744
10	Provinsi DKI Jakarta	COVID-19	135.711

Sumber : Dinas Kesehatan Provinsi DKI Jakarta, 2020

Akses air minum layak yang terbatas dan penurunan kualitas badan air berpotensi meningkatkan kasus *waterborne disease* akibat konsumsi air dari sumber yang mengalami penurunan kualitas. *Waterborne disease* merupakan penyakit yang ditularkan ke manusia akibat adanya cemaran baik berupa mikroorganisme ataupun zat pencemar lainnya pada air. Kontaminasi tersebut dapat melalui kegiatan domestik seperti minum, mandi, mencuci dan lainnya. Berdasarkan Dinas Kesehatan Provinsi DKI Jakarta, pada tahun 2020 penderita diare mencapai 14.872 jiwa atau menurun cukup signifikan apabila dibandingkan dengan tahun 2020 yang penderitanya sebanyak 298.745 jiwa.

Tabel II-14 menunjukkan jenis penyakit utama yang diderita penduduk. Diketahui bahwa jenis penyakit dengan penderita paling tinggi

adalah yang diakibatkan gaya hidup dan pola konsumsi seperti hipertensi yang mencapai 1,1 juta penderita. Meskipun begitu, tercatat ada 162 penderita kolera yang tercatat sepanjang tahun 2020. Sehingga permasalahan sanitasi dan akses air bersih masih menjadi polemik di Provinsi DKI Jakarta.

II.2.5 Responses

Melalui RPJMN 2020-2024 akses sanitasi layak diharapkan mencapai 90% dengan tersedianya layanan sanitasi dan air minum yang terintegrasi. Berdasarkan Kementerian Perencanaan Pembangunan Nasional, Provinsi DKI Jakarta ditargetkan telah memiliki akses sanitasi layak sebesar 100% dan akses sanitasi aman sebesar 32%.

Tabel II-15 Target Pelayanan JSS di DKI Jakarta

Kriteria	Rencana		
	Jangka Pendek (2020)	Jangka Menengah (2030)	Jangka Panjang (2030)
Layanan <i>Off-Site</i> :			
1. Rasio Cakupan Fasilitas	20%	40%	80%
2. Rasio Cakupan Pelayanan	15%	35%	80%
3. Populasi Terlayani	1.685.000 jiwa	4.478.000 jiwa	10.166.000 jiwa
Layanan <i>On-Site</i> :			
1. Rasio Pengolahan	85%	65%	20%
2. Populasi Terlayani	9.599.000 jiwa	8.188.000 jiwa	2.500.000 jiwa
3. Rasio Penyedotan Lumpur Berkala	50%	75%	100%
Daerah Kumuh:			
1. Rasio BABS	0%	0%	0%
2. Populasi BABS	0 jiwa	0 jiwa	0 jiwa
Rasio Penurunan BOD	46%	61%	84%

Sumber : Masterplan Air Limbah DKI Jakarta, 2012

Selain terhadap sanitasi, Provinsi DKI Jakarta juga ditargetkan dapat melakukan penanganan sampah hingga 68% dari total timbulan sampah yang diproduksi. Hal ini agar potensi sampah yang terbangun dan mencemari sungai serta badan air lainnya di Provinsi DKI Jakarta dapat diminimalisir atau bahkan dihilangkan.

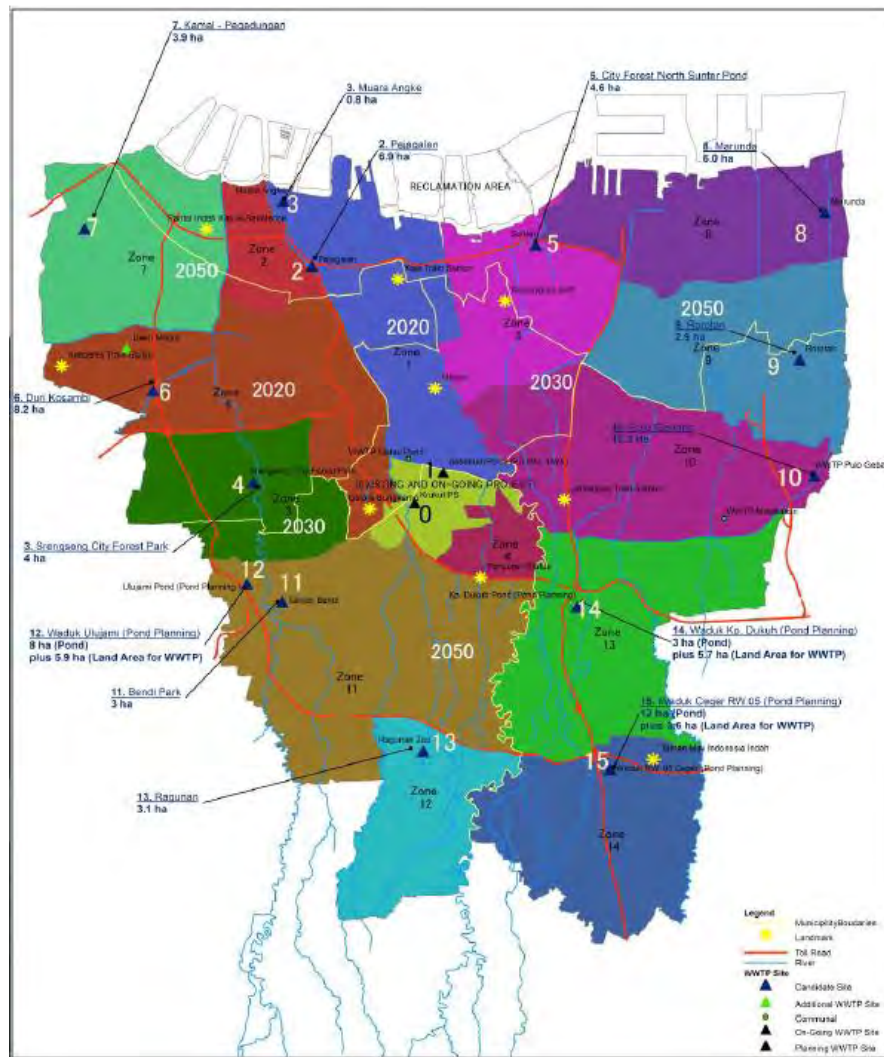

Gambar II-51 Peta Zonasi Pembangunan JSS

Sumber: JICA, 2012

Salah satu upaya penanganan masalah kualitas air yang dapat dilakukan adalah dengan meningkatkan pelayanan sanitasi melalui pembangunan *Jakarta Sewerage Sistem* (JSS). Target peningkatan yang diusulkan melalui JSS terbagi menjadi tiga periode dimana target terdekat

pada tahun 2022 adalah cakupan pelayanan dapat mencapai 75%. Proyek JSS yang diperkirakan membutuhkan anggaran hingga 69,8 Triliun Rupiah tersebut, akan mengelola limbah domestik dalam 15 zona, dengan fokus awal berada pada zona 1 dan zona 2 yang ditargetkan beroperasi pada tahun 2021. Zona 1 berada di daerah Pejagalan dengan kebutuhan luas lahan 6,9 Ha, Zona 2 berada di Muara Angke dengan kebutuhan luas lahan 0,8 Ha, Zona 3 berada di Hutan Kota Srengseng dengan kebutuhan luas lahan 4 Ha, Zona 5 berada di Hutan Kota Waduk Sunter Utara dengan kebutuhan luas lahan 4,6 Ha, Zona 6 berada di Duri Kosambi dengan luas lahan 8,2 Ha. Keseluruhan Zona pembangunan untuk JSS ditampilkan pada Gambar II-51.

Tabel II-16 Pembangunan SPAL-D di DKI Jakarta

Pihak Pembangun	Keterangan
Pembangunan SPALD skala pemukiman oleh Kementerian PUPR	<ul style="list-style-type: none"> • Jumlah SPAL Terpisah (<i>sewer</i>) 2 unit • Pelayanan hingga 600 sambungan rumah (SR) • Total Kapasitas sebesar 500 m³/hari
Pembangunan SPALD skala pemukiman oleh Dinas Perumahan Rakyat dan Kawasan Pemukiman (DPRKP) Provinsi DKI Jakarta	<ul style="list-style-type: none"> • Jumlah SPAL Terpisah (<i>sewer</i>) 1 unit • Jumlah IPAL di Pemukiman 29 unit • Pelayanan hingga 4.274 SR • Total Kapasitas sebesar 3.095 m³/hari
Pembangunan SPALD skala pemukiman oleh Dinas SDA Provinsi DKI Jakarta	<ul style="list-style-type: none"> • Jumlah SPAL Tercampur ada 8 unit • Jumlah SPAL Terpisah ada 3 unit • Pelayanan hingga 600 KK • Total Kapasitas sebesar 4.680 m³/hari
Pembangunan SPALD skala pemukiman program Sanimas IDB dan Reguler	<ul style="list-style-type: none"> • Jumlah SPALD ada 27 unit • Pelayanan hingga 1.481 SR • Total Kapasitas sebesar 1.475 m³/hari

Sumber: Dinas Sumber Daya Air, 2020

Selain itu, upaya pengelolaan air limbah dilakukan juga dengan pembangunan Sistem Pengolahan Air Limbah Domestik (SPAL-D) yang merupakan hasil kolaborasi antara Pemerintah, Pemerintah Provinsi, dan pihak ketiga sebagai multi-donor dengan inventarisasi seperti pada tabel II-16.

Tidak hanya secara teknologi, pemantauan terhadap kualitas air perlu dilaksanakan untuk dapat dilakukan penelusuran dan pengendalian pencemaran air. Setiap tahunnya pemantauan dilakukan sebanyak 4 kali, namun pada tahun 2020 hanya dilakukan sekitar 3 periode pemantauan akibat pandemi COVID-19. Namun, kemudian dilakukan *refocusing* untuk prioritas pemantauan.

Pemantauan juga perlu dilakukan pada industri penghasil limbah cair yang tingkatan produksinya semakin tinggi dan menyebabkan air limbah yang dihasilkan semakin banyak. Izin terhadap pembuangan limbah cair di DKI Jakarta diatur dalam Surat Keputusan Gubernur DKI Jakarta No. 30 Tahun 1999 tentang Pembuangan Limbah Cair. Peningkatan aktivitas ekonomi dan industri perlu dibarengi dengan pengetatan dan pengawasan terkhusus Izin Pembuangan Limbah Cair (IPLC) sehingga beban pencemaran badan air dapat dikurangi.

Upaya pengelolaan limbah tidak hanya dilakukan oleh pemerintah, namun juga dengan kolaborasi bersama masyarakat melalui Program Sedekah Minyak Jelantah yang sejalan dengan Peraturan Daerah DKI Jakarta No.4 Tahun 2019 tentang Pengelolaan Sampah. Minyak jelantah yang sudah tidak digunakan dapat dijual oleh masyarakat kepada Suku Dinas Lingkungan Hidup DKI Jakarta yang kemudian dapat menghasilkan tambahan pemasukan terutama di tengah krisis pandemi COVID-19. Sehingga diharapkan potensi pencemaran air terutama akibat minyak jelantah yang dibuang sembarang ke lingkungan dapat dikurangi.



Gambar II-52 Program Sedekah Minyak Jelantah DKI Jakarta

Sumber: <https://timur.jakarta.go.id>, 2020

II.3 Kualitas Udara

Udara merupakan salah satu kebutuhan mutlak dalam kehidupan makhluk hidup. Manusia tidak dapat memilih udara mana yang akan mereka hirup kecuali udara di hadapannya. Komposisi udara di atmosfer terdiri dari nitrogen, oksigen, argon, karbon dioksida, dan gas-gas lain dalam jumlah yang kecil. Sebanyak 20% dari gas di atmosfer adalah oksigen dan gas ini merupakan gas yang diperlukan makhluk hidup untuk bermetabolisme dan bertahan hidup.

Pertumbuhan industri seiring waktu mendorong peningkatan emisi pada udara. Peningkatan emisi ini akan menimbulkan penurunan kualitas udara. Beberapa zat pencemar yang mempengaruhi kualitas udara adalah partikulat, CO, CO₂, NO₂, SO₂, CH₄, senyawa VOC dll.

Udara bersih merupakan hal dasar yang sangat dibutuhkan oleh makhluk hidup. Udara terdiri dari campuran banyak komponen, salah satunya merupakan gas. Komposisi gas dalam udara selain oksigen dan nitrogen jumlahnya relatif kecil karena fungsinya hanya sebagai penyeimbang antar gas lain/ efek yang dihasilkan dari proses kegiatan makhluk hidup. Sehingga penting untuk mengetahui kualitas udara baik itu

gas maupun partikulat yang terkandung dalam udara untuk menentukan baik atau buruknya kualitas udara demi keberlanjutan hidup makhluk hidup.

DPSIR Pencemaran Udara

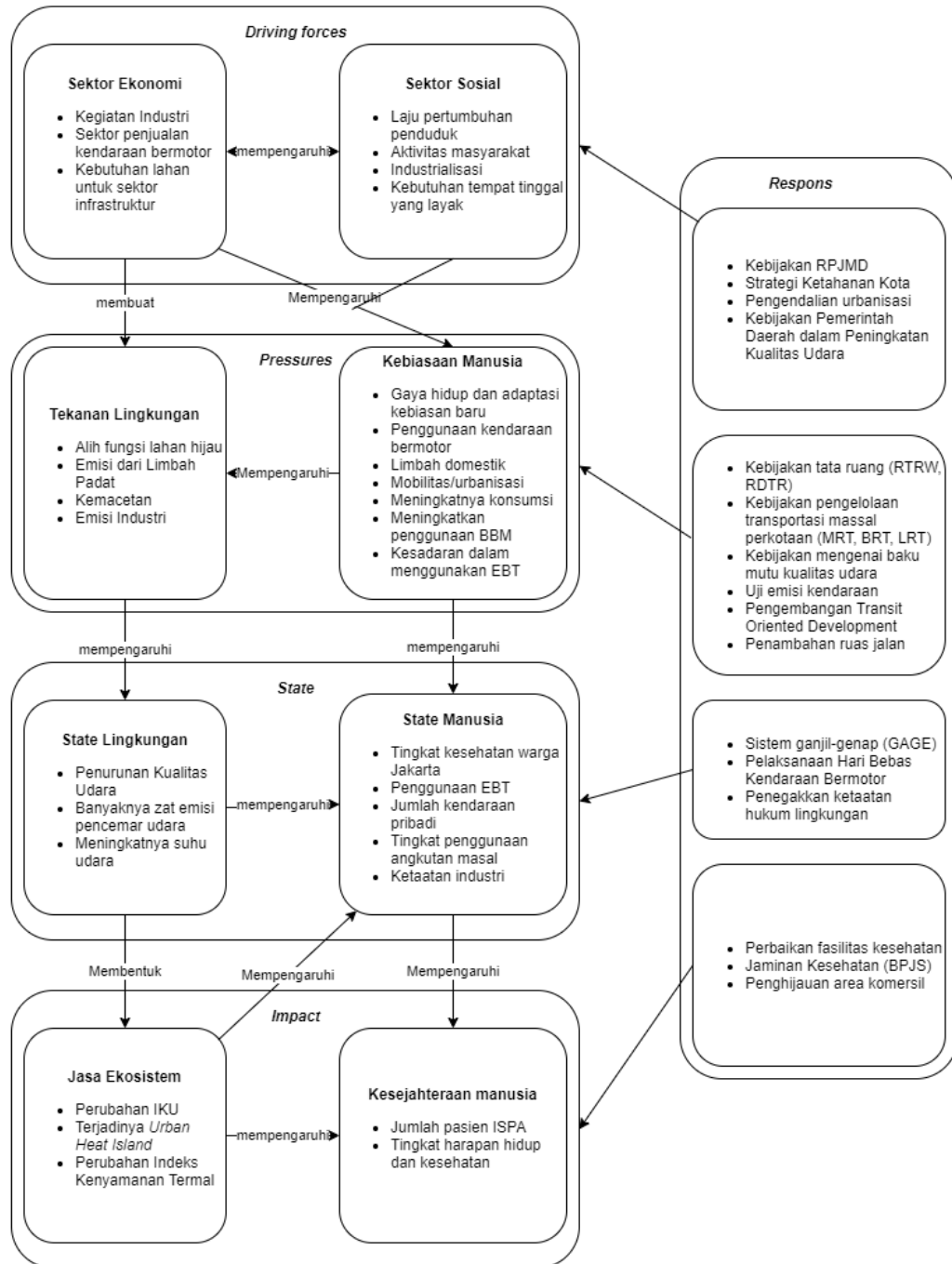

Gambar II-53 Konsep Analisis DPSIR untuk Kualitas Udara

Sebagai Ibu Kota Negara yang menjadi pusat ekonomi, Provinsi DKI Jakarta memiliki isu kualitas udara yang penting untuk dikendalikan. Pengendalian pencemaran udara ini perlu dilakukan untuk menghindari kerugian baik itu kerugian lingkungan akibat pencemaran udara maupun kerugian pada Kesehatan masyarakat akibat pencemaran udara tersebut. Sehubungan dengan isu tersebut, pada sub-bab ini, akan dibahas *Driving forces, Pressures, States, Impacts & Responses* (DPSIR) yang berpengaruh terhadap kualitas udara perkotaan Provinsi DKI Jakarta. Rangkuman Analisis DPSIR secara singkat dapat dilihat pada Gambar II-53.

II.3.1 *Driving forces*

Driving force (faktor penyebab) kualitas udara di Provinsi DKI Jakarta dapat dikategorikan menjadi dua penyebab yaitu faktor penyebab yang berasal dari sektor ekonomi dan faktor penyebab yang berasal dari sektor sosial. Pada sektor ekonomi, faktor penyebab pencemaran udara adalah dari sektor industri dan kendaraan bermotor sedangkan pada sektor sosial dapat berasal dari pertumbuhan penduduk, gaya hidup dan kenaikan tingkat industrialisasi. Pertumbuhan penduduk serta gaya hidup dapat mempengaruhi berbagai sektor domestik lainnya seperti pembakaran sampah, hasil pembangkit listrik dan lain sebagainya.



Gambar II-54 Sumber Utama Pencemaran Provinsi DKI Jakarta

Sumber: Dinas Lingkungan Hidup Provinsi DKI Jakarta, 2020

Pencemaran udara merupakan salah satu pencemaran yang dapat berasal dari suatu wilayah tetapi dapat berdampak pada suatu wilayah lain. Pencemaran udara dapat melintasi beberapa wilayah di daerah DKI Jakarta dan sekitarnya seperti sumber polusi di kota satelit Jakarta seperti Bogor, Depok, Tangerang dan Bekasi dapat pula mempengaruhi tingkat pencemaran udara di wilayah DKI Jakarta, hal inilah pencemaran udara dapat dikatakan sebagai pencemaran lintas batas (*Transboundary Pollution*). Untuk mengatasi permasalahan pencemaran udara yang bersifat lintas batas ini, diperlukan kerjasama antara pemerintah Provinsi DKI Jakarta dengan pemerintah khususnya Provinsi Jawa Barat dan Provinsi Banten.

Berdasarkan kajian yang dilakukan Dinas Lingkungan Hidup Provinsi DKI Jakarta, sebanyak 75% pencemaran udara disumbang oleh transportasi darat seperti yang dapat dilihat pada Gambar II-54. Sementara sisanya bersumber dari pembakaran industri, pembakaran domestik, dan pembangkit listrik dan pemanas. Sektor transportasi menjadi sumber utama pencemaran udara di Provinsi DKI Jakarta. Hal ini dipengaruhi juga oleh pertumbuhan jumlah kendaraan yang terus mengalami peningkatan dari tahun ke tahun. Meningkatnya jumlah kendaraan bermotor ini juga dipengaruhi oleh laju pertumbuhan penduduk di DKI Jakarta yang cenderung bertambah sehingga kebutuhan masyarakat terhadap kendaraan bermotor juga meningkat. Selain itu banyaknya masyarakat sekitar DKI Jakarta seperti Depok, Bogor, Tangerang dan Bekasi yang bermobilisasi ke wilayah DKI Jakarta untuk bekerja maupun untuk kegiatan lainnya juga turut menambah jumlah kendaraan bermotor yang ada di wilayah DKI Jakarta sehingga meningkatkan tingkat pencemaran udara.

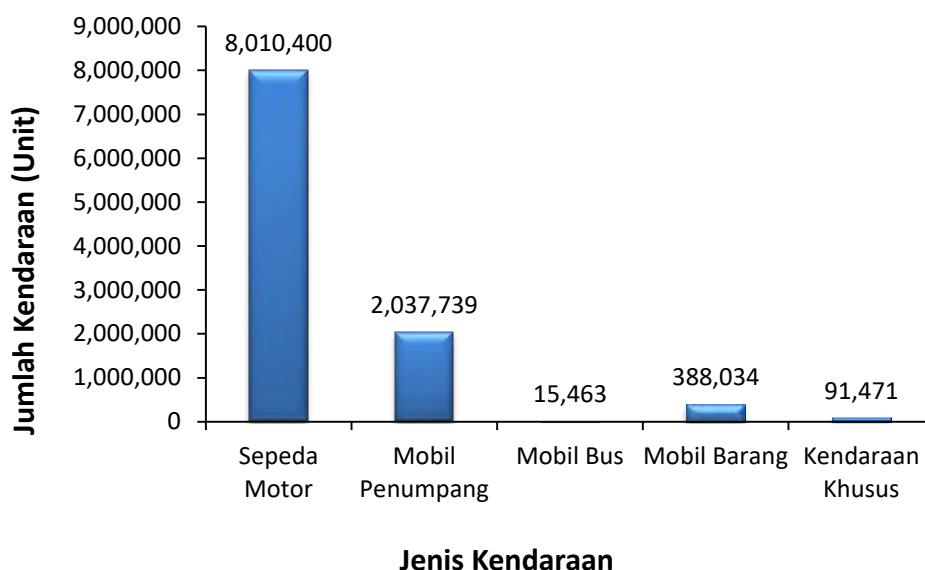

Gambar II-55 Peningkatan Jumlah Kendaraan Bermotor

Sumber: BPS Provinsi DKI Jakarta, 2020

Berdasarkan data Badan Pendapatan Daerah DKI Jakarta pada tahun 2020 total jumlah kendaraan di Provinsi DKI Jakarta mencapai 10.543.107 unit, dengan jumlah kendaraan roda dua (motor) kurang lebih sebanyak 75,98% dari total kendaraan (jumlah unit kendaraan bermotor secara lengkap dapat dilihat pada bab Lampiran Tabel-39). Berikut merupakan persentase jumlah kendaraan berdasarkan jenis yang disajikan pada Gambar II-56.

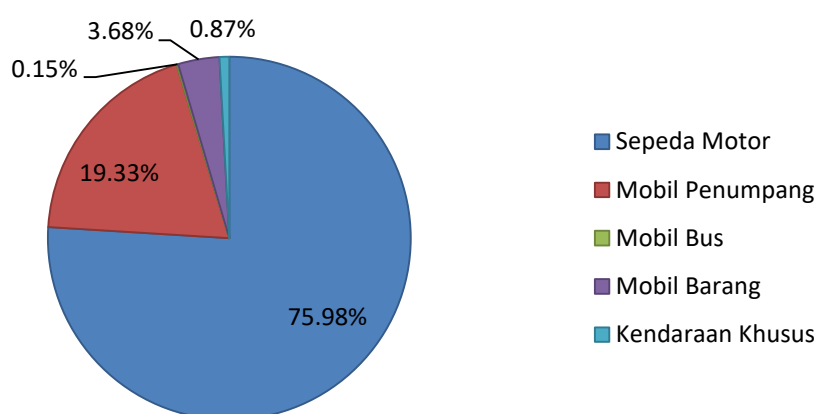

Gambar II-56 Persentase Jumlah Kendaraan Berdasarkan Jenis

Sumber: Dinas Komunikasi Informasi dan Kehumasan Prov. DKI Jakarta, BPRD, Badan Pendapatan Daerah, 2020

Sektor transportasi merupakan sektor penunjang dalam perekonomian, karena sektor transportasi merupakan penentu mobilitas masyarakat dalam melakukan kegiatan ekonomi. Faktor penggerak perekonomian lainnya adalah infrastruktur. Infrastruktur merupakan roda penggerak pertumbuhan ekonomi. Dari alokasi pembiayaan publik dan swasta, infrastruktur dipandang sebagai lokomotif pembangunan nasional dan daerah. Pembangunan infrastruktur sejatinya juga membutuhkan lahan agar pembangunan infrastruktur yang nantinya akan berguna bagi masyarakat dapat berjalan dengan baik.

Permasalahan dalam pembangunan infrastruktur bukan saja datang dari faktor teknis, melainkan juga banyak faktor yang dapat mempengaruhi kualitas udara. Contoh dari kegiatan konstruksi yang memiliki dampak bagi kualitas udara adalah perubahan tata guna lahan hijau yang berubah menjadi bangunan. Lahan hijau berfungsi untuk menyerap kadar karbondioksida (CO₂), menambah oksigen, menurunkan suhu dengan keteduhan dan kesejukan tanaman, menjadi area resapan air, serta meredam kebisingan.

Selain itu dalam prosesnya, kegiatan konstruksi juga dapat menyumbang emisi ke udara. Umumnya emisi yang dihasilkan dari konstruksi berasal dari kegiatan perkerasan, produksi material, transportasi material hingga penghamparan beton yang dihitung menggunakan metode CO₂ ekuivalen. Penting untuk mengetahui besaran emisi dari kegiatan konstruksi terhadap pencemaran udara untuk mengetahui besaran dampak dan langkah yang dapat dilakukan untuk mengurangi dampak tersebut.

Upaya pencegahan yang bisa dilakukan untuk mengatasi permasalahan perubahan tata guna lahan hijau dengan perencanaan tata guna tanah yang bisa mengantisipasi kepentingan pemerintah, baik pusat maupun daerah (propinsi dan kabupaten/kota) ketika ingin melaksanakan pembangunan infrastruktur. Sebagaimana tercantum dalam Peraturan Pemerintah (PP) No. 16 Tahun 2004 Tentang Penatagunaan Tanah, bahwa penatagunaan tanah adalah sama dengan pola pengelolaan tata guna tanah

yang meliputi penguasaan, penggunaan dan pemanfaatan tanah yang berwujud konsolidasi pemanfaatan tanah melalui pengaturan kelembagaan yang terkait dengan pemanfaatan tanah sebagai satu kesatuan sistem untuk kepentingan masyarakat secara adil. Kebutuhan lahan untuk infrastruktur dan tempat tinggal juga menjadi salah satu penyebab utama yang mempengaruhi kualitas udara di Provinsi DKI Jakarta.

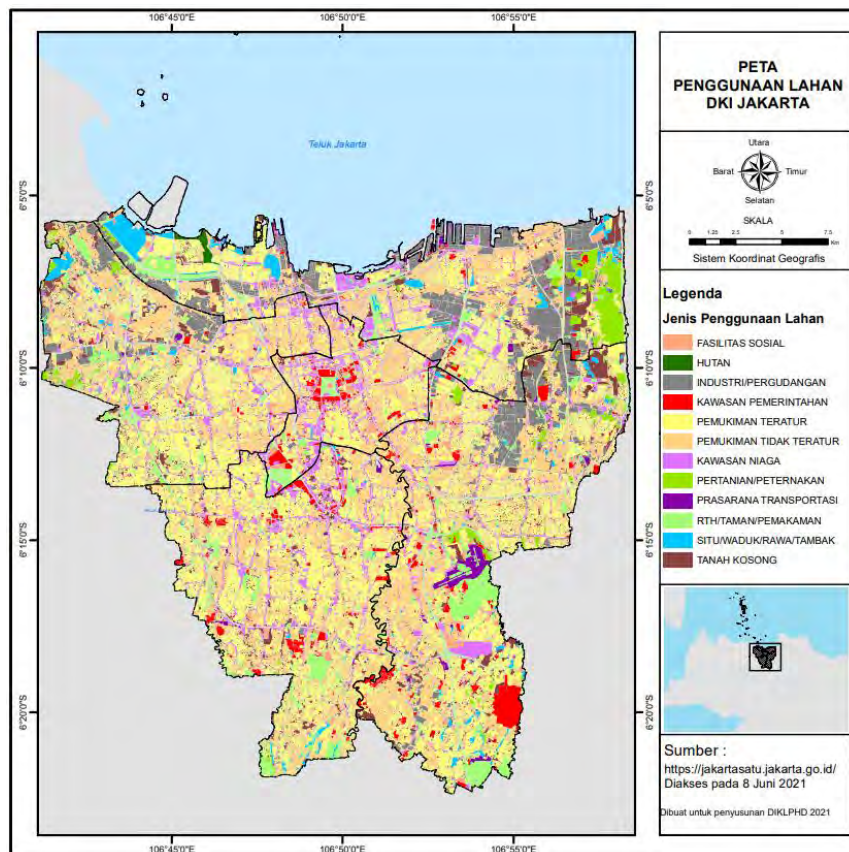

Gambar II-57 Peta Penggunaan Lahan di Provinsi DKI Jakarta

Sumber: Dinas Cipta Karya Tata Ruang dan Pertanahan, 2021

Provinsi DKI Jakarta mengalami pertumbuhan penduduk yang cukup pesat, tercatat peningkatan kepadatan penduduk Provinsi DKI Jakarta yang pada tahun 2019 sebesar 16.704 jiwa/km² menjadi 16.911 jiwa/km² pada tahun 2020. Laju pertumbuhan penduduk per tahun yang dimiliki Provinsi DKI Jakarta mencapai 1,24%. Laju pertumbuhan penduduk yang dihitung positif bersama-sama dengan meningkatnya aktivitas

masyarakat yang semakin tinggi seiring dengan kemudahan gaya hidup yang menuju era industri. Hal ini pula menjadikan laju pertumbuhan penduduk menjadi salah satu penyebab pula dalam pencemaran udara.

II.3.2 Pressures

Sektor kebutuhan lahan baik untuk sektor infrastruktur maupun kebutuhan lahan untuk tempat tinggal layak dapat mengakibatkan alih fungsi lahan hijau. Perubahan lahan ini artinya adalah perubahan lahan hijau atau ruang terbuka hijau menjadi bangunan tempat tinggal ataupun infrastruktur permukiman. Alih fungsi lahan dapat menyebabkan semakin banyaknya CO₂ di udara karena berkurangnya laju CO₂ uptake oleh tumbuhan hijau sehingga dapat menyebabkan pencemaran udara. Alih fungsi lahan hijau dan kegiatan sektor dapat mengakibatkan pencemaran udara. Pencemaran udara juga dapat berbeda tergantung alih fungsi lahan dan sektor kegiatan. Berikut merupakan tabel emisi dari beberapa sektor di DKI Jakarta yang disajikan pada Tabel II-17.

Tabel II-17 Tabel Rekap Sumbangan Emisi dari Setiap Sektor di DKI Jakarta

No	Sektor	Emisi (Ton)						
		SO ₂	NO _x	CO	PM ₁₀	PM _{2,5}	BC	NMVOC
1	Indusri Energi <i>/Energy Industry</i>	1.071	12.244	5.252	660	447	157	352
2	Manufaktur Industri <i>/Manufactured Industry</i>	2.637	12.183	3.738	2.989	2.102	799	1.212
3	Transportasi <i>/Transport</i>	493	76.793	287.317	5.113	5.257	5.048	198.936
4	Komersial <i>/Commercial</i>	14	321	90	7	3	1	64
5	Perumahan <i>/Residential</i>	41	4.527	1.774	48	33	1	1.407
Total		4.257	106.068	298.170	8.817	7.842	6.007	201.972

Sumber: Dinas Lingkungan Hidup Provinsi DKI Jakarta, 2020

Alih fungsi lahan terjadi karena kegiatan konstruksi yang membuat kawasan hijau terkonversi menjadi lahan terbangun. Dalam perkembangannya, kawasan hijau di Provinsi DKI Jakarta cenderung mengalami tren penurunan walaupun tidak terlalu signifikan karena Provinsi DKI Jakarta mulai mempertahankan lahan terbuka hijau dengan pemanfaatan dan efisiensi lahan yang sudah ada. Gambar II-58 memperlihatkan perbandingan ketersediaan Ruang Terbuka Hijau Provinsi DKI Jakarta antara tahun 2019 dan 2020.

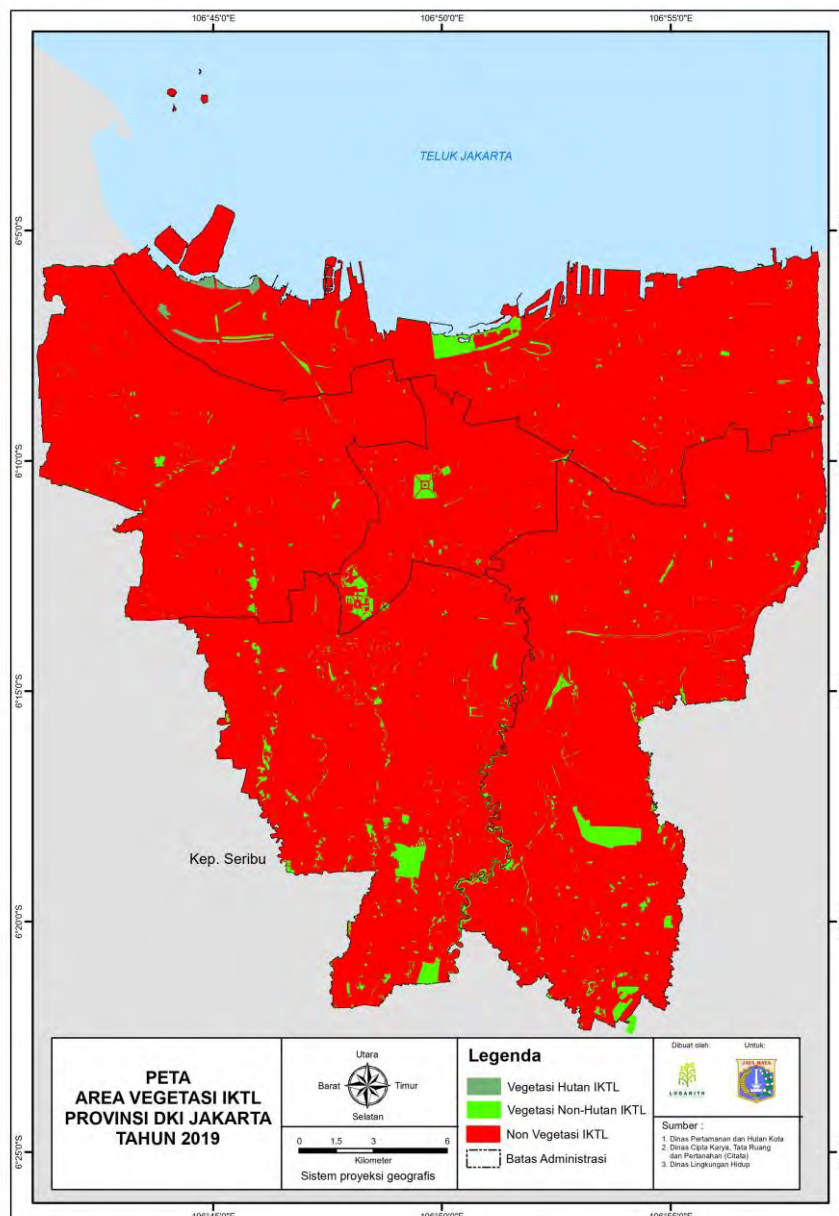

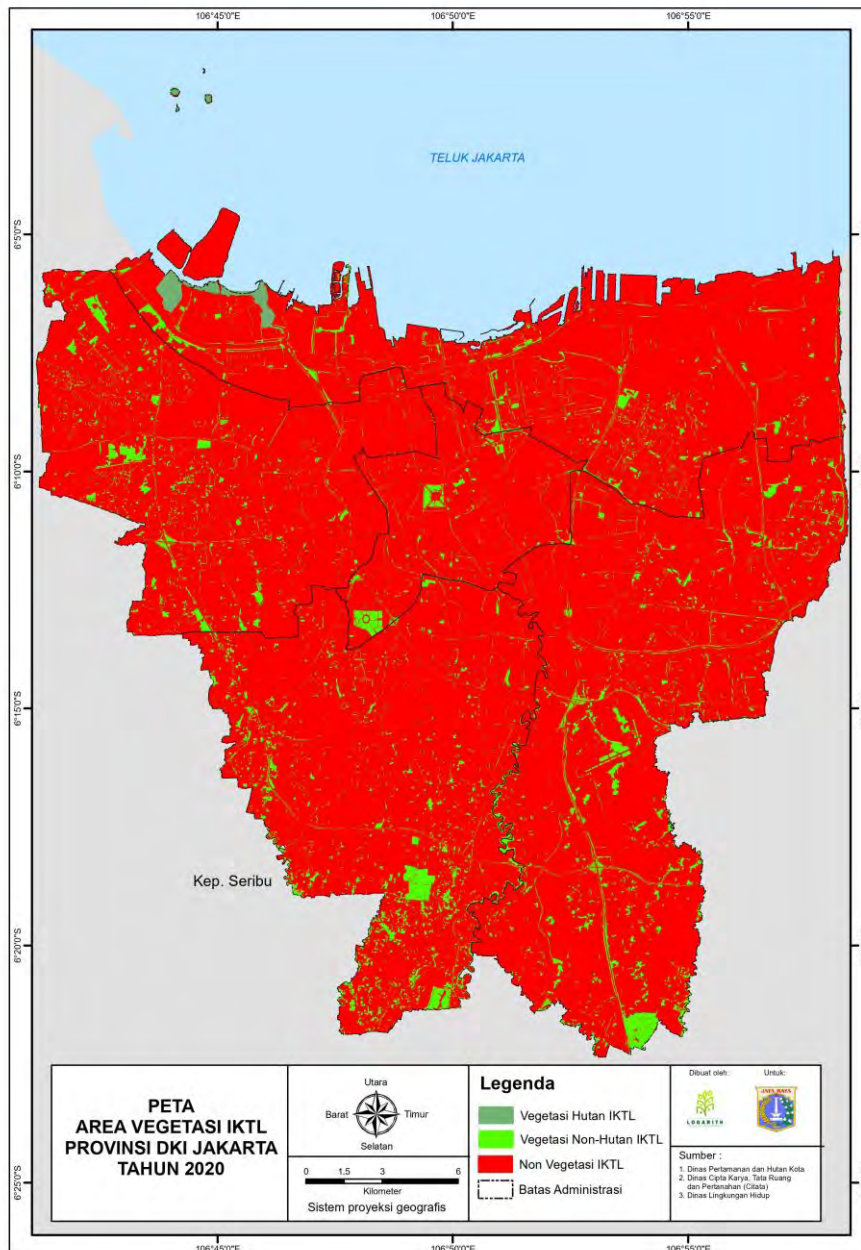

Gambar II-58 Perubahan Lahan Terbuka Hijau DKI Jakarta tahun 2019 (atas) dan 2020 (bawah)

Sumber: Dinas Lingkungan Hidup Provinsi DKI Jakarta, 2020

Sumber emisi lain adalah sektor transportasi. Transportasi merupakan sumber emisi pencemar udara signifikan yang ada di Provinsi DKI Jakarta. Kontribusi transportasi dalam pencemaran udara di provinsi DKI Jakarta berdasarkan data Laporan Inventarisasi Pencemar Udara DKI

Jakarta tahun 2020 cukup signifikan dengan sumber pencemar lain. Jenis emisi signifikan yang di emisikan oleh sektor transportasi adalah NO_x sebesar 64,8%, CO sebesar 96%, PM₁₀ sebesar 56,6%, PM_{2,5} sebesar 58,9%, *Black Carbon* sebesar 82,1% dan NMVOC sebesar 98,3%. Pengurangan jumlah perjalanan terutama penggunaan transportasi pribadi merupakan salah satu langkah penting untuk mengurangi emisi pencemaran udara.

Berdasarkan hasil perolehan dan perhitungan data lalu lintas tahun 2020 menurut Dinas Perhubungan Provinsi DKI Jakarta, diketahui jumlah perjalanan total di wilayah DKI Jakarta sebesar 15.901.091 perjalanan/hari. Angka ini mengalami penurunan dibandingkan dengan tahun sebelumnya yang mencapai 26.424.851 perjalanan/hari. Penurunan ini dapat terjadi salah satunya adalah karena adanya pandemi COVID-19 yang membuat pemerintah Provinsi DKI Jakarta melaksanakan Pembatasan Sosial Berskala Besar (PSBB) sehingga terjadi penurunan kuantitas jumlah perjalanan di wilayah DKI Jakarta. Untuk jumlah perjalanan dengan menggunakan angkutan umum pada tahun 2020 adalah sebesar 1.304.184 perjalanan/hari, jauh berkurang daripada tahun 2019 yang memiliki jumlah perjalanan dengan angkutan umum sebesar 5.731.637 perjalanan/hari. Berikut merupakan Jumlah Perjalanan dengan Angkutan Umum pada tahun 2020 yang disajikan pada Tabel II-18.

Tabel II-18 Jumlah Perjalanan dengan Angkutan Umum

No.	Jenis Angkutan Umum	Jumlah	Satuan
1	Transjakarta	268.551	Perjalanan/hari
2	KRL	344.074	Perjalanan/hari
3	MRT	15.264	Perjalanan/hari
4	LRT	780	Perjalanan/hari
5	Railink	696	Perjalanan/hari
6	Bus/Angkot reguler	158.663	Perjalanan/hari
7	Ojek (online)	162.464	Perjalanan/hari
8	Taxi Bajaj	74.387	Perjalanan/hari
9	ASK	277.548	Perjalanan/hari

No.	Jenis Angkutan Umum	Jumlah	Satuan
10	Kapal	1.756	Perjalanan/hari
11	Bis Sekolah	-	Perjalanan/hari

Sumber : Dinas Perhubungan Provinsi DKI Jakarta, 2020

Selain Emisi yang berasal dari aktivitas kendaraan bermotor, emisi pencemar udara dapat berasal dari limbah padat domestik. Limbah padat domestik yang diolah di TPA berasal dari permukiman, pertamanan, pasar, area komersial, dan lain-lain di daerah perkotaan dan pedesaan. Namun demikian sampah padat domestik dari daerah perkotaan umumnya diolah di TPA. Di DKI Jakarta, limbah padat di angkut untuk dilakukan pemrosesan akhir di TPA Bantargebang. Timbulan sampah di DKI Jakarta pada tahun 2020 mencapai 8369,38 ton/hari. Timbulan sampah terutama yang memiliki komposisi organik akan mengalami proses dekomposisi mengemisikan gas pencemar udara. Komposisi sampah organik di DKI Jakarta sebesar 53%, proses landfill dan pengolahan sampah di DKI Jakarta yang terdegradasi baik secara aerobik maupun anaerobik dapat menghasilkan emisi pencemar yang dapat menimbulkan potensi gas rumah kaca (*Global Warming Potential*). Proses anaerobik dapat menghasilkan methana sedangkan proses aerobik dapat menghasilkan CO₂. Potensi kontribusi total terhadap pemanasan global akibat emisi satu unit gas (misalnya CH₄, N₂O, dll) relatif terhadap satu unit gas acuan yaitu CO₂ yang diberi nilai 1. Untuk nilai CO₂ memiliki nilai GWP sebesar 1, CH₄ memiliki nilai GWP sebesar 21 dan N₂O memiliki nilai GWP sebesar 310.

Sektor industri membutuhkan energi untuk mendukung kegiatan operasional sehingga konsumsi energi cenderung meningkat setiap tahunnya. Berdasarkan data dari PT. PLN (2019), tren peningkatan jumlah pelanggan dan penjualan tenaga listrik Provinsi DKI Jakarta dengan beban puncak sistem tenaga listrik tertinggi tahun 2018 adalah sekitar 5.573 MW. DKI Jakarta dan kawasan sekitarnya, yaitu Tangerang mengkonsumsi 23% listrik negara dengan sumber listrik berasal dari PLTGU/PLTU Muara Karang

dan Tanjung Priok yang menggunakan bahan bakar minyak bumi dan gas alam.

Penggunaan bahan bakar minyak bumi secara berlebihan untuk memenuhi sektor industri dapat menyebabkan banyaknya emisi yang terlepas ke udara. Hasil pembakaran BBM dapat berupa CO₂ jika pembakaran terjadi secara sempurna dan CO jika pembakaran tidak terjadi secara sempurna. Karbon monoksida atau CO merupakan gas beracun yang bila terhirup dapat menyebabkan sakit kepala, pusing, mual, dan muntah. Karbon monoksida jika berada di dalam tubuh dengan konsentrasi yang berlebihan dapat menggantikan ikatan antara sel darah merah dengan oksigen sehingga tubuh akan merasa pusing dan kekurangan oksigen hingga dapat menyebabkan kematian sehingga sumber pencemarnya perlu di minimalisir. Data hasil pengukuran kualitas udara ambien disajikan pada Gambar II-59.

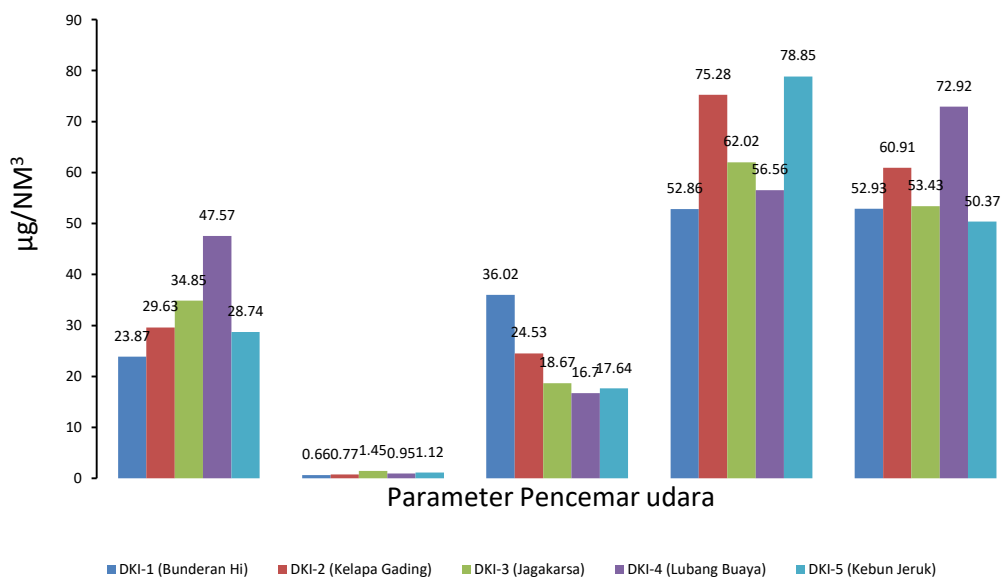

Gambar II-59 Data Hasil Pengukuran Kualitas Udara Ambien di Beberapa Lokasi Sampling DKI Jakarta Tahun 2020

Sumber: Dinas Lingkungan Hidup Provinsi DKI Jakarta, 2020

Penggunaan kendaraan bermotor, aktivitas industri, maupun kegiatan domestik yang berada di wilayah DKI Jakarta sangat mempengaruhi kualitas udara. Pencemar udara dapat berupa pencemar gas maupun partikulat. Berdasarkan data pengukuran yang dilakukan oleh Dinas Lingkungan Hidup Daerah Provinsi DKI Jakarta tahun 2020, pada beberapa lokasi sampling menunjukkan PM₁₀ dan O₃ berada pada konsentrasi yang tinggi jika dibandingkan dengan emisi lain. Hal ini dapat dilihat pada Gambar II-60 dan data detail terlampir pada Lampiran Tabel 37.

Hasil pengukuran menunjukkan bahwa terjadi penurunan yang signifikan pada kadar CO di Provinsi DKI Jakarta menurun secara drastis dibandingkan dengan data tahun sebelumnya. Hal ini terjadi karena terjadinya pandemi COVID-19 yang terjadi di seluruh dunia yang juga berimbas ke wilayah DKI Jakarta sehingga mayoritas mobilitas dibatasi sehingga terjadi penurunan kadar CO di udara secara signifikan. sehingga dapat dikatakan bahwa Kualitas Udara dipengaruhi oleh pandemi COVID-19.

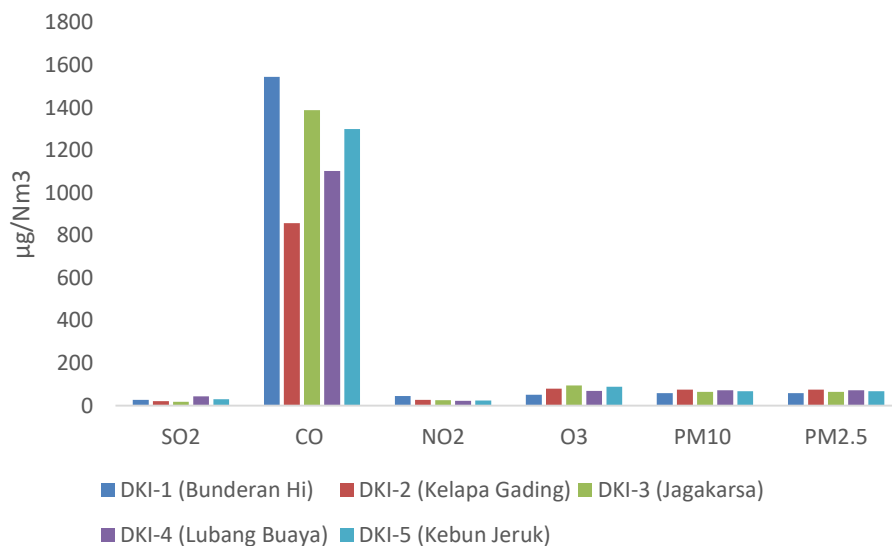

Gambar II-60 Data Hasil Pengukuran Kualitas Udara Ambien di Beberapa Lokasi Sampling DKI Jakarta dalam µg/Nm³ Tahun 2019

Sumber : Dinas Lingkungan Hidup Provinsi DKI Jakarta, 2020

II.3.3 States

Peningkatan dan penurunan kualitas udara dapat dilihat berdasarkan Indeks Kualitas Udara (IKU) perkotaan setiap tahunnya, dengan parameter yang digunakan pada uji coba IKU ini adalah NO_2 dan SO_2 . Gambar II-61 menunjukkan tren Indeks Kualitas Udara (IKU) cenderung mengalami penurunan yang berarti kualitas udara ambien Provinsi DKI Jakarta mengalami penurunan jika dilihat dari sisi parameter NO_2 dan SO_2 pada tahun 2020

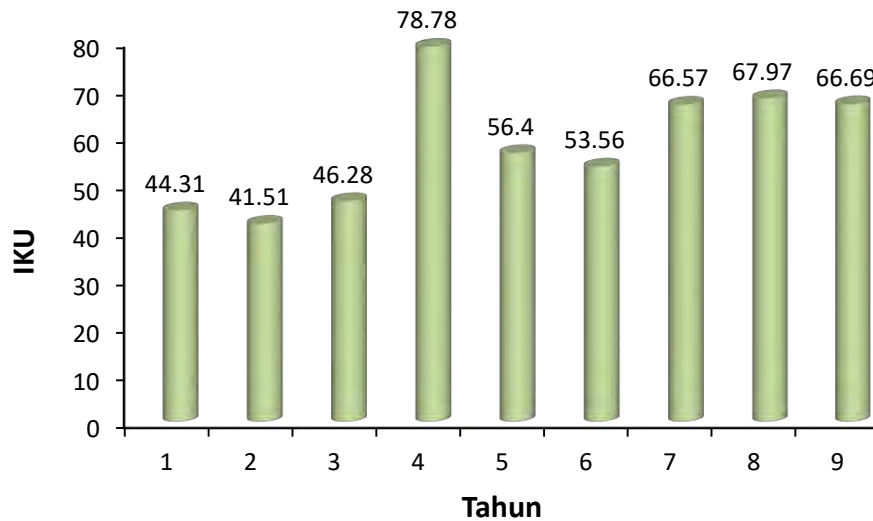

Gambar II-61 Indeks Kualitas Udara (IKU) DKI Jakarta Tahun 2012-2020

Sumber: Dinas Lingkungan Hidup DKI Jakarta, 2020

Untuk mengetahui indeks kualitas udara pada tahun 2020, diperlukan perhitungan yang dilakukan mengacu pada *EU Directive*. Selain itu pula, dilakukan pengklasteran data untuk mengetahui hubungan antara data satu dengan data lain secara temporal dan spasial. Analisis yang digunakan adalah analisis statistik multivariat yang menawarkan berbagai metode untuk interpretasi data dimensi tinggi, termasuk analisis kluster (CA), analisis diskriminan linear (DA), dan analisis komponen utama (PCA). Sistem kluster juga dapat menganalisa hubungan kualitas udara dengan

jenis penggunaan lahan di DKI Jakarta atau analisa secara spatial. Beberapa jenis penggunaan lahan di DKI Jakarta antara lain seperti fasilitas sosial, hutan, industri atau pergudangan, kawasan pemerintahan, permukiman teratur, permukiman tidak teratur, kawasan niaga, pertanian / peternakan, prasarana transportasi, RTH / taman / pemakaman, situ / waduk / rawa / tambak, dan tanah kosong.

Data pemantauan kualitas udara yang digunakan diperoleh dari Dinas Lingkungan Hidup Daerah Provinsi DKI Jakarta tahun 2020. Data tahun 2020 ini terdiri dari hasil pemantauan dari 24 stasiun pemantauan yang tersebar di beberapa wilayah di DKI Jakarta. Data pemantauan kualitas udara bersumber dari data sampling pasif dan data SPKU yang dilaksanakan bersama antara KLHK dan DLH Provinsi. Data *passive sampler* merupakan data pengamatan kualitas udara selama 14 hari yang dipasang pada 24 titik lokasi mewakili 6 Kota/Kabupaten Administrasi. 24 titik lokasi tersebut merepresentasikan wilayah dengan mobilitas transportasi, kegiatan industri, perkantoran dan permukiman yang dilampirkan pada Lampiran Tabel 37. Sementara, data dari SPKU diolah dari data harian yang tercatat melalui sistem pemantauan selama bulan Januari hingga Agustus 2020. Sebanyak 20 stasiun pemantauan berada di daerah kotamadya di Provinsi DKI Jakarta dan 4 stasiun pemantauan berada di Kabupaten Kepulauan Seribu. Parameter yang digunakan untuk perhitungan ini mengacu pada *EU Directive* yaitu parameter SO₂ dan NO₂.

Tabel II-19 – Kualitas Udara Parameter NO₂ dan SO₂

Titik	Lokasi	Fungsi	NO₂	SO₂
KS01	Kepulauan Seribu	Transportasi	10,12	3,77
KS02	Kepulauan Seribu	Industri	7,47	8,04
KS03	Kepulauan Seribu	Pemukiman	6,12	4,33
KS04	Kepulauan Seribu	Perkantoran	4,67	3,84
JKT01	Jakarta Selatan	Transportasi	37,33	9,50
JKT02	Jakarta Selatan	Industri	17,83	10,32

Titik	Lokasi	Fungsi	NO₂	SO₂
JKT03	Jakarta Selatan	Pemukiman	22,76	15,94
JKT04	Jakarta Selatan	Perkantoran	21,05	12,26
JKT05	Jakarta Timur	Transportasi	44,22	42,25
JKT06	Jakarta Timur	Industri	34,39	24,41
JKT07	Jakarta Timur	Pemukiman	24,16	10,21
JKT08	Jakarta Timur	Perkantoran	29,14	22,27
JKT09	Jakarta Pusat	Transportasi	30,22	12,88
JKT10	Jakarta Pusat	Industri	35,28	12,83
JKT11	Jakarta Pusat	Pemukiman	27,74	10,31
JKT12	Jakarta Pusat	Perkantoran	27,83	12,96
JKT13	Jakarta Barat	Transportasi	37,22	13,19
JKT14	Jakarta Barat	Industri	36,78	8,45
JKT15	Jakarta Barat	Pemukiman	23,95	13,80
JKT16	Jakarta Barat	Perkantoran	33,67	9,84
JKT17	Jakarta Utara	Transportasi	43,32	14,99
JKT18	Jakarta Utara	Industri	30,05	21,30
JKT19	Jakarta Utara	Pemukiman	27,63	30,82
JKT20	Jakarta Utara	Perkantoran	32,17	25,84

Sumber : Dinas Lingkungan Hidup DKI Jakarta, 2020

Data ini selanjutnya akan digunakan dalam Analisis Kluster (CA), Analisis Diskriminan Linear (DA), dan Analisis Komponen Utama (PCA). Hasil yang di dapat berupa dendogram klaster yang digunakan untuk memetakan hasil klaster secara spasial. Analisis Klaster merupakan metode pengelompokan data berdasarkan kemiripan suatu data dengan data lainnya. Analisis Klaster ini banyak dimanfaatkan karena memiliki beberapa kelebihan seperti tingkat selektifitas yang tinggi untuk mengelompokkan data berdasarkan heterogenitas yang besar antar kelompok serta memungkinkan untuk dapat mengevaluasi suatu data dengan cara yang lebih mudah.

Data kualitas udara yang telah di dapatkan dari Dinas Lingkungan Hidup DKI Jakarta kemudian diolah menggunakan analisis kluster menjadi dendogram hasil pengklasteran seperti pada gambar berikut.

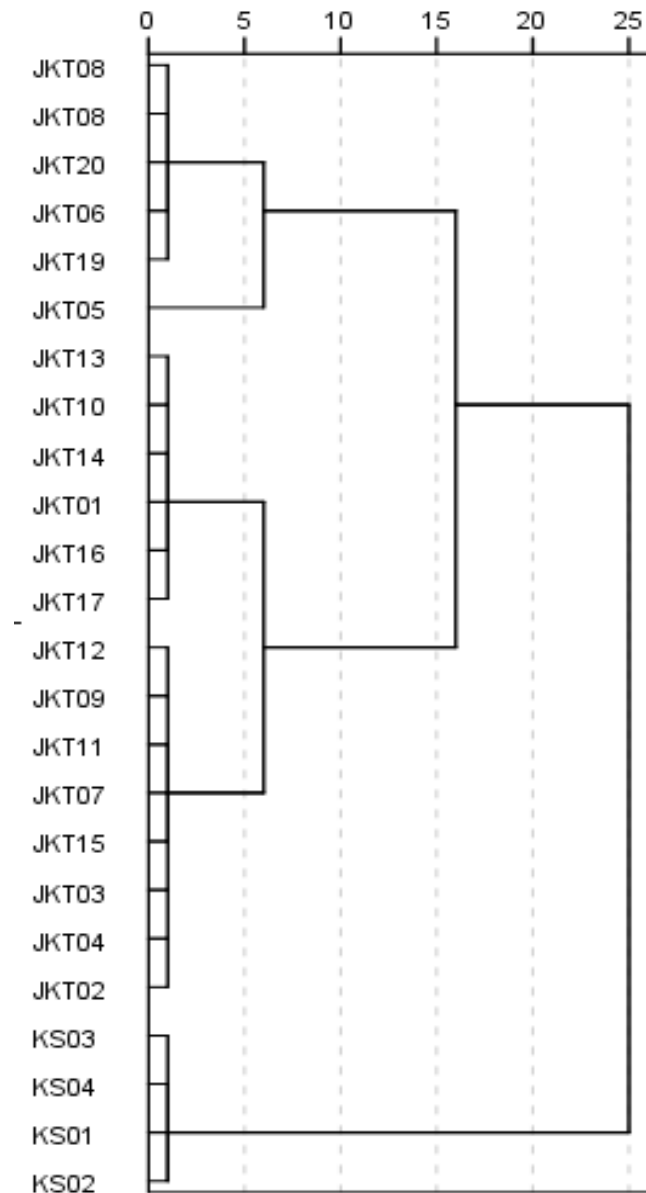

Gambar II-62 Gambar Dendogram Hasil Klasterisasi Pencemar Udara

Sumber : Dinas Lingkungan Hidup DKI Jakarta, 2020

Dilihat pada Gambar II-62 yang merupakan dendogram hasil analisa kluster bahwa data kualitas udara dapat dikategorikan menjadi 4 kluster besar. Analisis yang dilakukan selanjutnya adalah analisis

diskriminan. Fungsi dari analisis diskriminan adalah untuk mengetahui parameter kualitas udara yang berperan penting atas keanggotaan kluster yang dihasilkan dari kluster analisis. Penggunaan analisis diskriminan (DA) pada data asli sebagai analisis lanjut dari analisis kluster (CA) bertujuan untuk mengidentifikasi parameter kualitas udara apa yang bertanggungjawab untuk memisahkan stasiun pemantauan menjadi empat kluster. Hasil koefisien diskriminan dari metode standard dan step menunjukkan hasil yg sama yaitu menunjukkan kedua parameter SO₂ dan NO₂ berperan signifikan dalam pembentukan kluster 1 – 4.

Tabel II-20 – Metode Perhitungan *Clustering* Parameter NO₂ dan SO₂

	Metode Standard			
	Klaster 1	Klaster 2	Klaster 3	Klaster 4
NO ₂	2,522	1,418	1,341	0,342
SO ₂	-0,872	-0,17	0,725	0,068
(Constant)	-43,387	-17,378	-33,506	-3,176

	Metode Bertahap			
	Klaster 1	Klaster 2	Klaster 3	Klaster 4
NO ₂	2,522	1,418	1,341	0,342
SO ₂	-0,872	-0,17	0,725	0,068
(Constant)	-43,387	-17,378	-33,506	-3,176

Sumber : Dinas Lingkungan Hidup DKI Jakarta, 2020

Pembagian kluster ini menunjukkan bahwa pencemaran udara di wilayah Provinsi DKI Jakarta dapat di kategorikan menjadi 4 kluster yaitu kluster permukiman, kluster industri, kluster niaga/pemerintahan dan kluster khusus kepulauan seribu. Untuk kluster pertama yaitu kluster permukiman, terlihat bahwa pada kluster ini mayoritas tutupan lahan merupakan kawasan permukiman sehingga jenis pencemaran tersebut digolongkan menjadi kluster permukiman. Begitu pula dengan kluster lain seperti niaga atau pemerintahan, industri dan kluster khusus kepulauan seribu. Perbedaan yang terlihat dari hasil analisis kluster ini adalah

penggolongan berdasarkan hasil pengujian NO_x dan SO_x serta penyesuaian dengan tata guna lahan pada lokasi sampel udara tersebut diambil.

Oksida Nitrogen (NO_x) adalah kelompok gas nitrogen yang terdapat di atmosfer yang terdiri dari nitrogen monoksida (NO) dan nitrogen dioksida (NO_2). Walaupun ada bentuk oksida nitrogen lainnya, tetapi kedua gas tersebut yang paling banyak diketahui sebagai bahan pencemar udara. Oksida Nitrogen dapat bersumber dari beberapa sumber pencemar yang ada di perkotaan seperti Transportasi, Pembakaran Bahan Bakar Fosil, Pembakaran Industri hingga pembuangan limbah domestik. Tingginya nilai pencemaran Oksida Nitrogen yang paling signifikan adalah dari sektor transportasi, lalu diikuti dengan sektor industri, perkantoran dan permukiman. Dari data ini pula sumber Oksida Nitrogen paling banyak berasal dari pembakaran bahan bakar oleh kendaraan bermotor.

Pencemaran oleh sulfur oksida terutama disebabkan oleh dua komponen sulfur bentuk gas yang tidak berwarna, yaitu sulfur dioksida (SO_2) dan sulfur trioksida (SO_3), dan keduanya disebut sulfur oksida (SO_x). Oksida Sulfur merupakan polutan yang dihasilkan dari kegiatan emisi sumber tidak bergerak seperti pembangkit listrik, cerobong industri, pembakaran sumber domestik, maupun insinerator, merupakan sumber terjadinya pencemaran udara. Pada umumnya pula, sulfur di DKI Jakarta bersumber dari sektor industri karena hasil pembakaran terutama pembakaran batubara, namun tidak menutup kemungkinan sulfur juga dapat berasal dari hasil pembakaran bahan bakar minyak transportasi dan permukiman. Seperti yang dapat dilihat pada Gambar II-63.

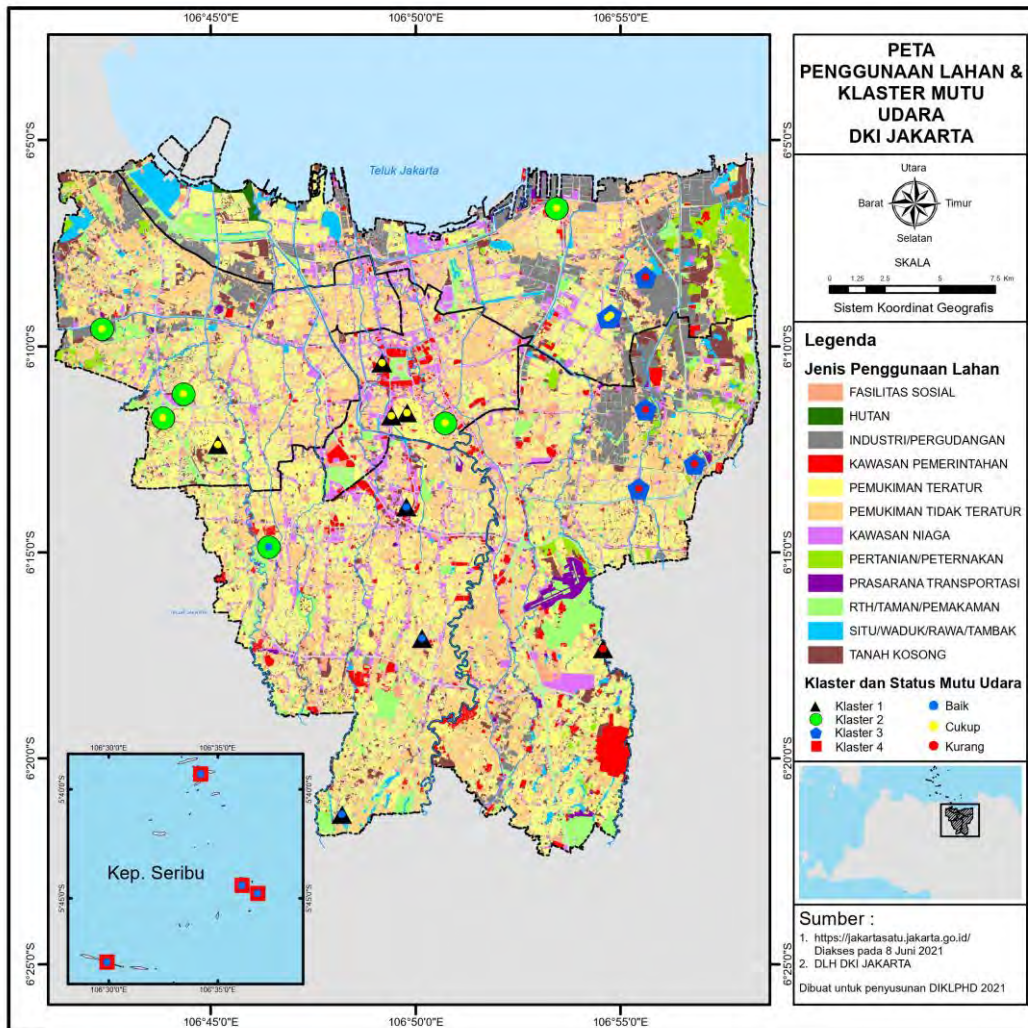

Gambar II-63 Peta Penggunaan Lahan dan Klaster Mutu Udara DKI Jakarta

Sumber: Dinas Lingkungan Hidup Provinsi DKI Jakarta, 2020

Berdasarkan rata-rata suhu udara ambien, suhu udara di Provinsi DKI Jakarta melebihi 25°C di tahun 2020 setiap bulannya. Hal ini dilihat dari pengujian suhu udara di 5 titik sampling Provinsi DKI Jakarta. Data ini tersaji dalam Lampiran Tabel 36.

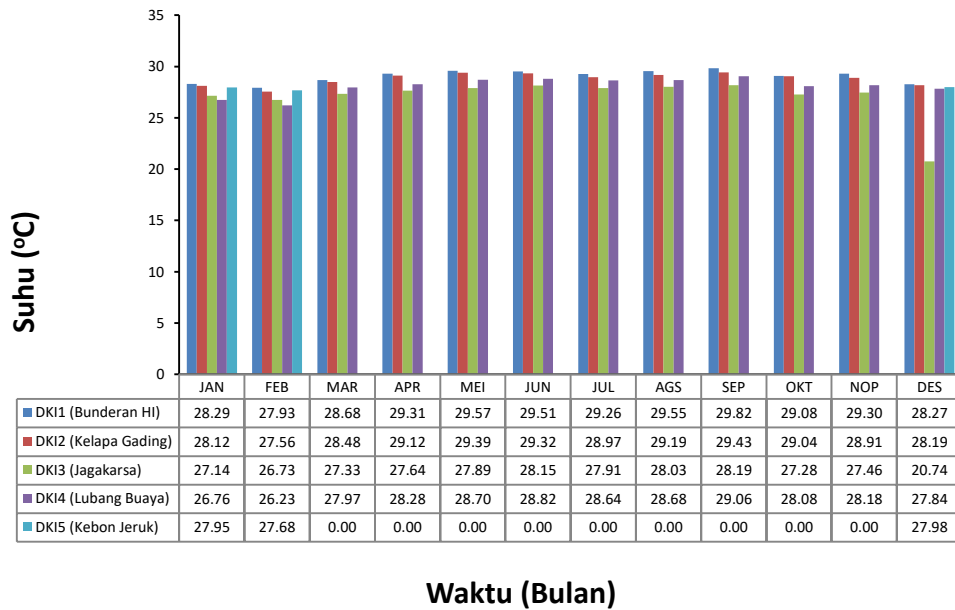

Gambar II-64 Rata-Rata Suhu Udara Ambien DKI Jakarta Tahun 2020

Sumber: Dinas Lingkungan Hidup Provinsi DKI Jakarta, 2020

Jika dibandingkan dengan rata-rata suhu udara tahun 2019, seperti pada Gambar II-65, suhu udara rata-rata pada tahun 2020 lebih stabil serta tidak memiliki simpangan yang terlalu signifikan antar satu stasiun dengan stasiun lainnya serta tidak melebihi angka 30°C. Hal ini pula terjadi karena adanya pandemi COVID-19 yang menurunkan intensitas aktivitas manusia sehingga fenomena *Urban Heat Island* menurun.

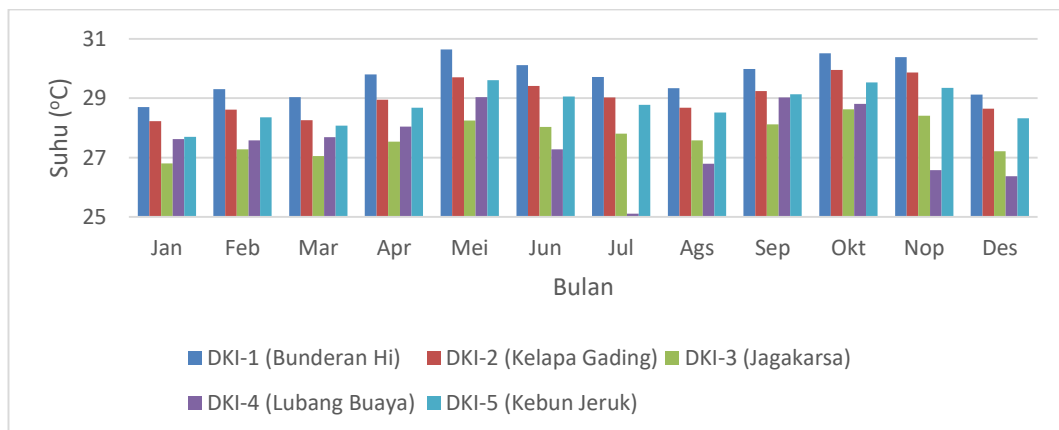

Gambar II-65 Rata-Rata Suhu Udara Ambien DKI Jakarta 2019

Sumber: Dinas Lingkungan Hidup Provinsi DKI Jakarta, 2019

Selain suhu udara kejadian bencana kebakaran baik yang disebabkan oleh faktor alam maupun faktor manusia juga turut mempengaruhi kualitas udara di wilayah DKI Jakarta karena seluruh proses pembakaran akan mengemisikan polutan ke udara. Sebagai perbandingan pada sepanjang tahun 2019 terjadi kejadian kebakaran sebanyak 1355 bencana kebakaran sedangkan pada tahun 2020 terjadi kebakaran sebanyak 542 kejadian. Hal ini dapat disimpulkan bahwa tidak terjadi perubahan yang cukup signifikan pada kejadian bencana kebakaran namun memiliki trend penurunan dibandingkan dengan tahun lalu sehingga pemerintah DKI Jakarta masih perlu berupaya untuk meminimalisir kejadian kebakaran di wilayah DKI Jakarta sehingga tidak mempengaruhi kualitas udara. Data kejadian bencana dilampirkan pada Tabel Lampiran Nomor 44. Data kebakaran di kotamadya Provinsi DKI Jakarta disajikan pada Gambar II-66.

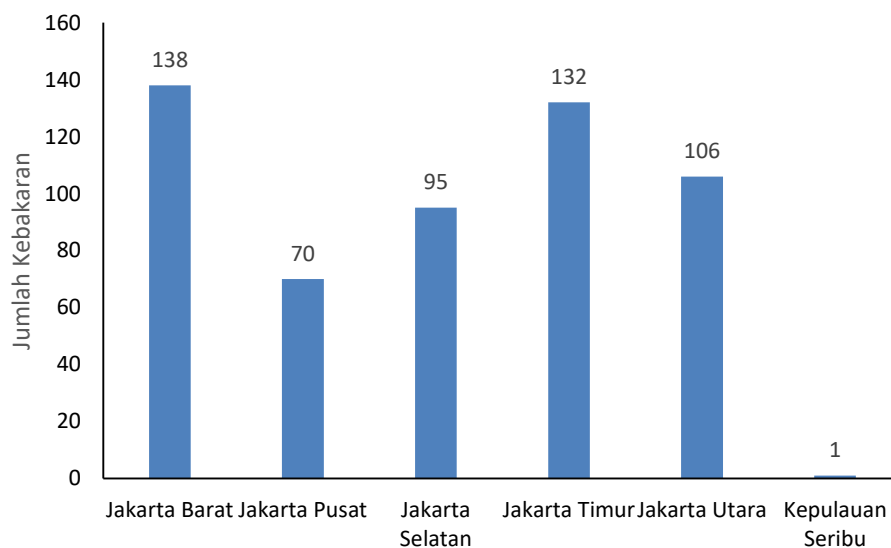

Gambar II-66 Jumlah Kebakaran di Provinsi DKI Jakarta

Sumber: Dinas Lingkungan Hidup Provinsi DKI Jakarta, 2020

Dinas Provinsi DKI Jakarta terus berupaya untuk mengatasi permasalahan kebakaran. Hal ini juga sebagai upaya untuk meminimalisir pencemaran udara akibat dari peristiwa kebakaran tersebut. Permasalahan lainnya ada pada sektor transportasi. Untuk jumlah penambahan kendaraan

yang terus naik sedangkan jumlah ruas berjalan tidak sebanding dengan jumlah penambahan kendaraan sehingga menimbulkan kemacetan. Kemacetan yang terlalu panjang dan terjadi di banyak ruas berpotensi untuk mengemisikan polutan yang dapat mempengaruhi kualitas udara. Berikut merupakan data penambahan ruas jalan di Provinsi DKI Jakarta yang disajikan pada Tabel II-21.

Tabel II-21 – Perubahan Penambahan Ruas Jalan Provinsi DKI Jakarta

No	Jenis Jalan	Panjang Jalan Dua Tahun Terakhir (Km)		
		2018	2019	2020
1	Jalan Bebas	160.350	160.350	160.596,12
2	Jalan Kelas I	57.696	57.696	57.696
3	Jalan Kelas II	2.160	2.160	2.160
4	Jalan Kelas IIIA	694.461	694.461	694.461
5	Jalan Kelas IIIB	788.618	788.618	788.618
6	Jalan Kelas IIIC	4.949.394	4.949.394	4.949.394

Sumber: Direktorat Jenderal Bina Marga, Kementerian PUPR, 2020

Permasalahan lahan merupakan tantangan terbesar dalam upaya penambahan ruas jalan. Upaya lain perlu dilakukan untuk meminimalisir kemacetan seperti memaksimalkan penggunaan transportasi umum. Aktivitas masyarakat Provinsi DKI Jakarta dan sekitarnya yang turut berkegiatan menggunakan transportasi baik umum maupun pribadi untuk menunjang aktivitasnya menjadi *pressures* kualitas udara yang paling signifikan. Jumlah kendaraan turut meningkatkan polusi udara dari emisi yang dihasilkan, penggunaan mesin serta kualitas bahan bakar yang digunakan memberikan dampak yang negatif untuk kualitas udara di Provinsi DKI Jakarta.

Penggunaan kendaraan pribadi yang berlebihan merupakan akibat dari gaya hidup serta keinginan masyarakat perkotaan yang lebih memilih untuk menggunakan kendaraan pribadi untuk bermobilitas, meningkatkan

jumlah penggunaan kendaraan pribadi dan jumlah penggunaan bahan bakar minyak. Selain itu, adaptasi kebiasaan baru pada masa pandemi COVID-19 juga merubah kebiasaan masyarakat DKI Jakarta. Salah satu kebiasaan baru adalah meminimalisir pergerakan atau mobilitas dan berkegiatan atau bekerja dari rumah (WFH), hal ini memberikan dampak positif, karena menurunkan mobilitas masyarakat DKI Jakarta untuk pergi maupun pulang dari dan ke kantor, namun di sisi lain pula meningkatkan aktivitas berbelanja maupun memesan makanan secara daring sehingga meningkatkan jumlah timbulan sampah kemasan secara tidak langsung juga meningkatkan mobilisasi kendaraan bermotor untuk mengantarkan barang.

Saat ini, mesin kendaraan bermotor di Provinsi DKI Jakarta umumnya menggunakan bahan bakar bensin serta solar, dengan jumlah sekitar 9,8 juta kendaraan menggunakan bensin dan 559 ribu unit kendaraan menggunakan solar, seperti yang dapat dilihat pada Gambar II-67 dan Lampiran Tabel-39. Jika dilihat lebih lanjut, penggunaan bahan bakar ramah lingkungan masih tergolong rendah di Provinsi DKI Jakarta.

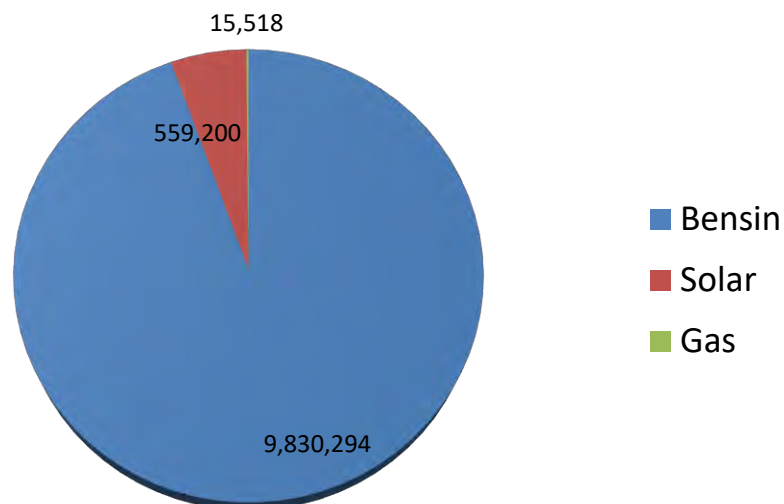

Gambar II-67 Jumlah Kendaraan Bermotor Berdasarkan Jenis Bahan Bakar yang Digunakan di Provinsi DKI Jakarta 2020 (Unit)

Sumber: Badan Pendapatan Daerah, 2020

11.3.4 Impacts

Penurunan kualitas udara memberikan dampak negatif terhadap kesehatan, seperti partikulat dapat mengakibatkan ISPA, bahkan pada ukuran terkecil ($<2.5 \mu\text{m}$) dapat masuk ke dalam paru-paru dan jantung. Selain itu, Karbon monoksida (CO) bersifat racun yang berbahaya dan mampu membentuk ikatan yang kuat dengan pigmen darah (Hb), demikian juga ozon (O_3) menyebabkan penyakit katarak, iritasi pada tumbuhan.

Selain itu, peningkatan suhu udara ambien udara dapat merubah iklim mikro perkotaan. Tingginya kandungan senyawa kimia seperti Sulfur Dioksida (SO_2) dan Nitrogen Oksida (NO_x) pada atmosfer memicu reaksi kimia yang menimbulkan fenomena hujan asam. Pada keadaan normal, secara alami hujan memiliki pH berkisar antara 5 – 5,5 atau sedikit asam. Sedangkan pH yang disyaratkan untuk air bersih adalah 6,5 – 8,5. Hujan asam adalah hujan yang tingkat keasamannya (pH) berada dibawah 5. Pada tahun 2020, hujan di Provinsi DKI Jtiakarta masuk dalam ketegori hujan asam karena memiliki pH 4,78 hingga 5,56. seperti yang dapat dilihat pada Gambar II-68.

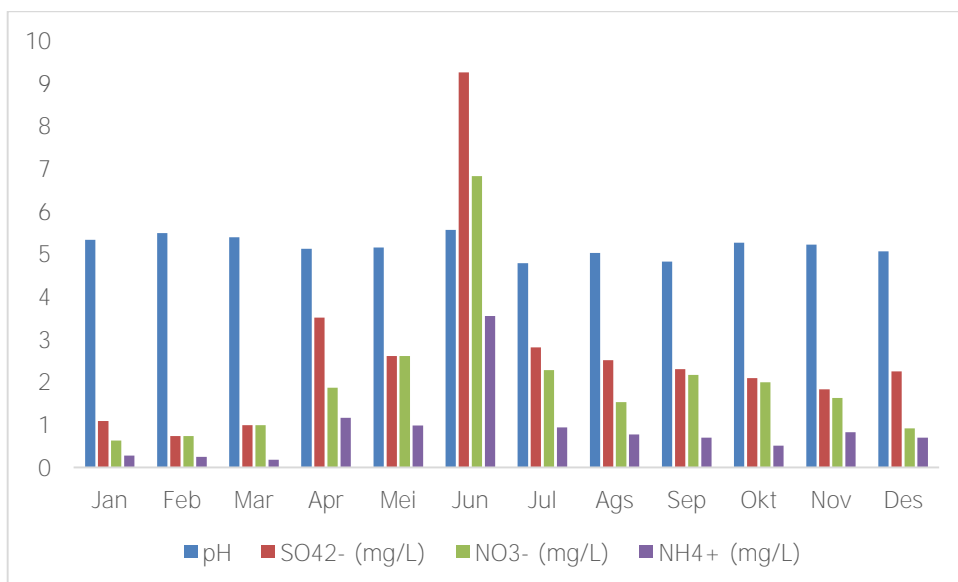

Gambar II-68 Kualitas Air Hujan Tahun 2020

Sumber: Dinas Lingkungan Hidup Provinsi DKI Jakarta, 2020

Pada bulan Juni memiliki kondisi dengan hujan terasam kemungkinan besar berhubungan dengan kondisi kualitas udara yang sedang memburuk dan berada dalam puncak musim kemarau.

Pencemaran udara yang terjadi pada satu wilayah tercermin pada nilai Indeks Kualitas Udara (IKU). IKU digunakan untuk menghitung nilai Indeks Kualitas Lingkungan Hidup (IKLH). Perhitungan IKLH didapatkan dengan pembobotan nilai Indeks Kualitas Air (IKA), Indeks Kualitas Air Laut (IKAL), Indeks Kualitas Udara (IKU) dan Indeks Kualitas Tutupan Lahan (IKTL), dengan bobot IKA sebesar 34%, IKAL sebesar 9,9%, IKU sebesar 42,8% dan IKTL sebesar 13,3. Berdasarkan data perhitungan IKU pada tahun 2020 dengan data pencemaran udara tahun 2020, diperoleh nilai Indeks Kualitas Udara sebesar 66,69 atau masuk dalam kategori Sedang. IKU memiliki bobot nilai 42,8% yang digunakan untuk perhitungan IKLH.

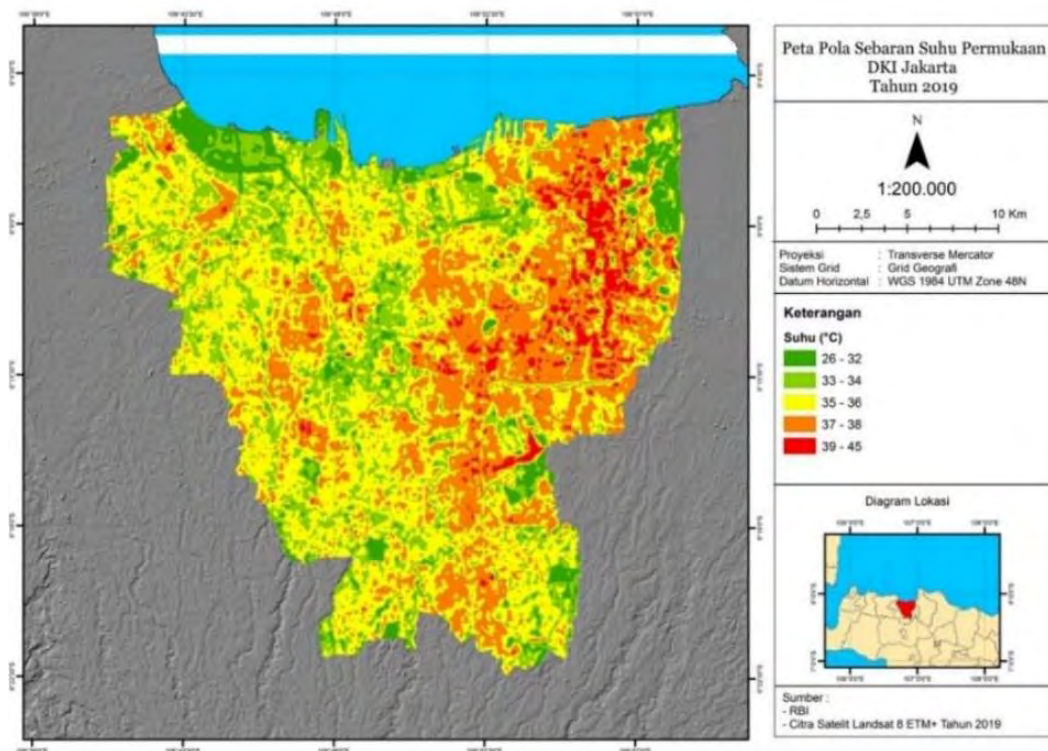

**Gambar II-69 Peta Pola Sebaran Suhu Permukaan DKI Jakarta
2019**

Sumber: Dinas Lingkungan Hidup Provinsi DKI Jakarta, 2019

Apabila dibandingkan dengan nilai IKU tahun 2019 sebesar 67,97 maka nilai IKU DKI Jakarta mengalami penurunan sebesar 1,28 poin. Nilai IKU memang mengalami penurunan namun tidak menyebabkan terjadinya penurunan kelas status. Nilai IKU mempunyai porsi besar dalam penentuan IKLH, pertimbangannya adalah udara merupakan unsur penting dalam kehidupan yang mutlak harus tersedia untuk mempertahankan hidup. Kualitas udara yang baik menjadi indikator suatu ekosistem masih dalam kondisi yang layak sebagai tempat tinggal. Oleh karena itu, nilai bobot untuk Indeks Kualitas Udara menjadi yang tertinggi dibandingkan indikator lingkungan lain.

Nilai IKU juga dipengaruhi oleh perubahan tutupan lahan hijau. Tutupan Lahan Hijau serta luas lahan hijau yang semakin berkurang juga sangat berdampak pada perubahan lingkungan sehingga terjadi peningkatan suhu udara. Peningkatan suhu udara pada perkotaan yang tidak seimbang dapat menimbulkan kejadian atau fenomena *Urban Heat Island* (UHI). *Urban Heat Island* ini terjadi karena ruang tutupan lahan hijau berperan sebagai pengatur suhu yang menjaga kelembaban udara. UHI lebih sering terjadi pada kawasan dengan kepadatan bangunan yang tinggi dengan minimnya vegetasi di dalamnya.

Menurut T. Wati, and F. Fatkhuroyan, pada penelitian mengenai tingkat kenyamanan termal di DKI Jakarta hasil penelitian mengenai Indeks Kenyamanan Termal menunjukkan rata-rata prosentase tingkat kenyamanan harian dengan kategori tidak nyaman sebesar 22,1 % (81 hari per tahun), sebagian nyaman 71 % (259 hari per tahun) dan nyaman 7,1% (26 hari per tahun) sehingga berdasarkan penelitian tersebut menunjukkan bahwa tingkat kenyamanan di DKI Jakarta cenderung semakin tidak nyaman.

11.3.5 Responses

Pemerintah Provinsi DKI Jakarta memiliki upaya untuk meningkatkan kualitas udara perkotaan melalui program-program yang

diselenggarakan dan juga regulasi yang telah diterbitkan. Regulasi pemerintah provinsi yang mengatur kegiatan pengendalian kualitas udara adalah Peraturan Daerah No. 2 tahun 2005 dan juga Instruksi Gubernur Provinsi DKI Jakarta Nomor 66 Tahun 2019 tentang Pengendalian Kualitas Udara. Instruksi Gubernur ini mengatur tujuh inisiatif Pemerintah Provinsi DKI Jakarta dalam Pengendalian Kualitas Udara, sebagai berikut:

1. Fokuskan RPJMD mengenai kegiatan strategis daerah mengenai kota lestari terutama bagian pencemaran udara
2. Pembaharuan PP 22 Tahun 2021 Lampiran VII Mengenai Baku Mutu Udara Ambien
3. Program pengintegrasian sarana transportasi umum seperti sistem *Transit Oriented Development*. Salah satu pengembangan TOD yang ada di DKI Jakarta adalah TOD Dukuh Atas yaitu integrasi antara MRT, BRT, KRL, dan LRT. TOD lainnya adalah TOD di kawasan ASEAN CSW yang mengintegrasikan MRT dan BRT.



**Gambar II-70 Pedestrenisasi Trotoar di Provinsi DKI Jakarta
Tahun 2020**

Sumber : iNews.id, 2020

4. Memastikan tidak ada angkutan umum yang berusia di atas sepuluh tahun dan tidak lulus uji emisi operasi di jalan serta meremajakan seluruh angkutan umum melalui program Jak Lingko pada tahun 2020.
5. Perluasan kebijakan ganjil-genap sepanjang musim kemarau peningkatan tarif parkir di wilayah yang terlayani angkutan umum massal, serta penerapan pollution pricing;
6. Pengetatan ketentuan uji emisi kendaraan umum, uji emisi kendaraan pribadi dan memastikan tidak ada kendaraan pribadi berusia lebih dari 10 tahun yang beroperasi pada tahun 2025;
7. Pedestrianisasi jalan dengan mendorong peralihan ke moda transportasi umum dan meningkatkan kenyamanan berjalan kaki melalui percepatan pembangunan fasilitas pejalan kaki di ruas jalan protokol, arteri dan penghubung ke angkutan umum massal;
8. Memperketat pengendalian atas industri penghasil polutan khususnya pada industri aktif yang berada di wilayah DKI Jakarta dengan mempublikasikan hasil pemantauan kualitas udara di wilayah setempat dan pengetatan perizinan;
9. Menghijaukan gedung sekolah dan gedung pemerintah dengan mengadakan tanaman tinggi serap karbon dan mendorong adopsi prinsip green building oleh seluruh gedung melalui penerapan insentif dan disinsentif; dan



**Gambar II-71 Ilustrasi Green Building di Provinsi DKI Jakarta
Tahun 2020**

Sumber: ecovolution

10. Menginstalasi solar panel pada atap sekolah, gedung pemerintah dan menetapkan sebagai salah satu syarat pemberian IMB pada lahan lebih dari 500meter melalui penerapan insentif dan disinsentif.
11. Sistem Jaminan Kesehatan Masyarakat (BPJS)

Selain itu, upaya lain yang dilakukan secara konsisten oleh Pemerintah Provinsi DKI Jakarta untuk meningkatkan kualitas udara, yaitu Pelaksanaan Hari Bebas Berkendaraan Bermotor (HBKB) sesuai dengan Peraturan Gubernur No. 12 Tahun 2016. Berdasarkan hasil perbandingan kualitas udara ambien dengan kualitas udara HBKB, kegiatan ini memberikan dampak positif terhadap penurunan emisi NO_2 sebanyak 43% serta penurunan $\text{PM}_{2.5}$ sebesar 70%.



**Gambar II-72 Kondisi Hari Bebas Kendaraan Bermotor (HBKB)
Provinsi DKI Jakarta**

Sumber: Liputan6.com, 2020

Gambar II-72 di atas menunjukkan suasana aktivitas warga di area Car Free Day (CFD) kawasan MH Thamrin (Kiri) dan Bundaran Hotel Indonesia (kanan) pada tanggal 21 Juni 2020. Car Free day dilakukan di 32 titik lokasi di DKI Jakarta. Karena masih berada pada pandemi COVID-19, masyarakat yang mengikuti CFD tetap diwajibkan untuk menjalankan protokol kesehatan.

II.4 Risiko Bencana

Provinsi DKI Jakarta memiliki berbagai permasalahan bencana baik yang terjadi karena faktor alam dan/atau lingkungan maupun yang terjadi sebagai faktor manusia. Risiko bencana yang kerap terjadi di Provinsi DKI Jakarta diantaranya adalah banjir, kebakaran, penurunan muka tanah, longsor, dan angin kencang. Selain itu, permasalahan baru yang muncul sepanjang tahun 2020 adalah pandemi COVID-19 yang mulai memasuki Jakarta per Maret 2020. Hubungan kausalitas antar aspek lingkungan dan manusia dalam kaitannya konteks risiko bencana dianalisis menggunakan pendekatan *framework* D-P-S-I-R seperti dapat dilihat pada Gambar II-73.

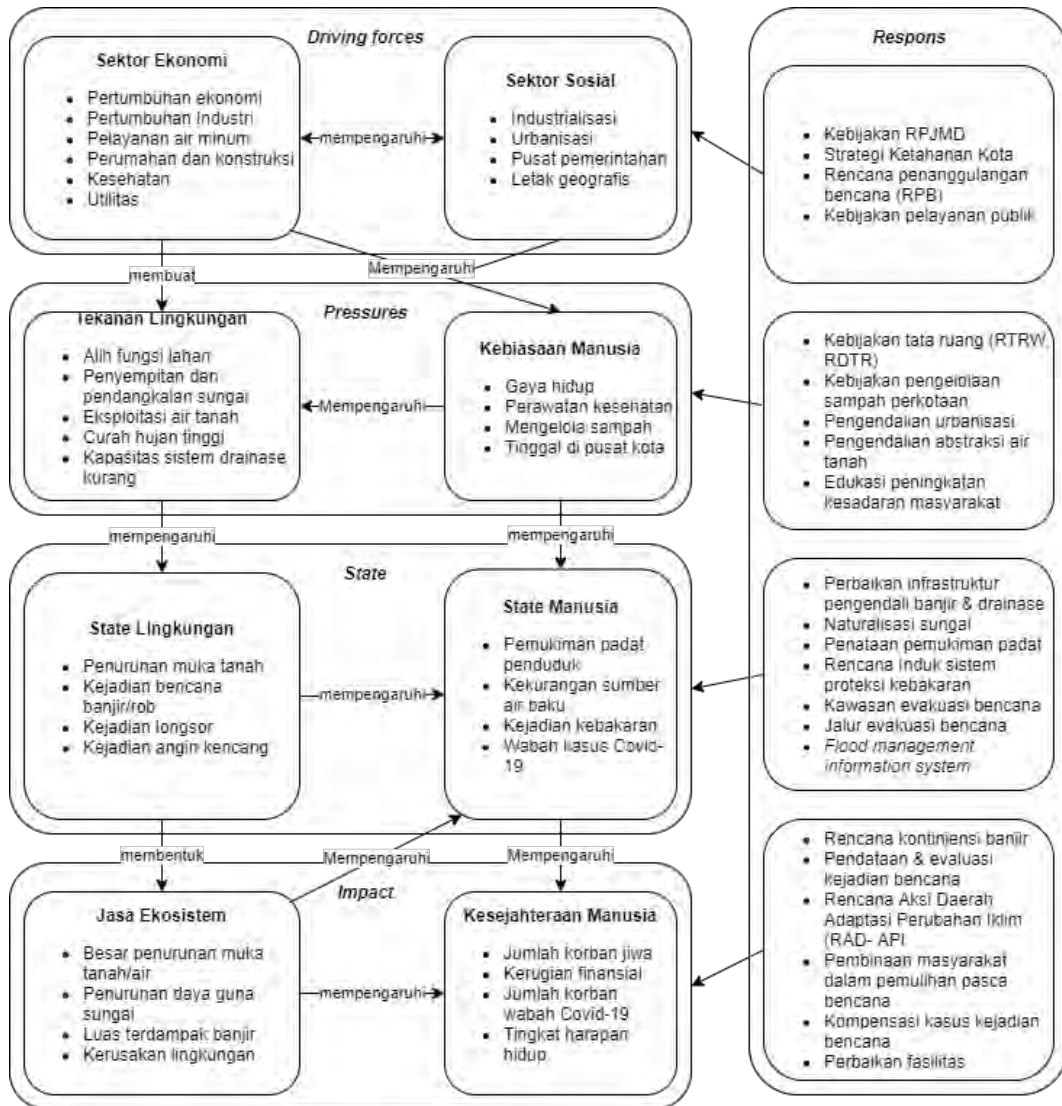

Gambar II-73 Konsep Analisis DPSIR Risiko Bencana

Risiko bencana yang terjadi di Provinsi DKI Jakarta dipengaruhi oleh ancaman bencana dan kapasitas dalam menghadapi ancaman bencana yang ada. Curah hujan yang tinggi serta topografi DKI Jakarta yang relatif rendah yakni 7 meter di atas permukaan laut (BPS DKI Jakarta, 2021) meningkatkan tingkat bahaya dari ancaman banjir. Daya dukung lingkungan yang semakin menurun memberikan kerentanan kepada warga dalam menghadapi bencana. Kejadian-kejadian bencana yang terjadi memberikan dampak kepada manusia dan lingkungan baik secara langsung maupun tidak langsung.

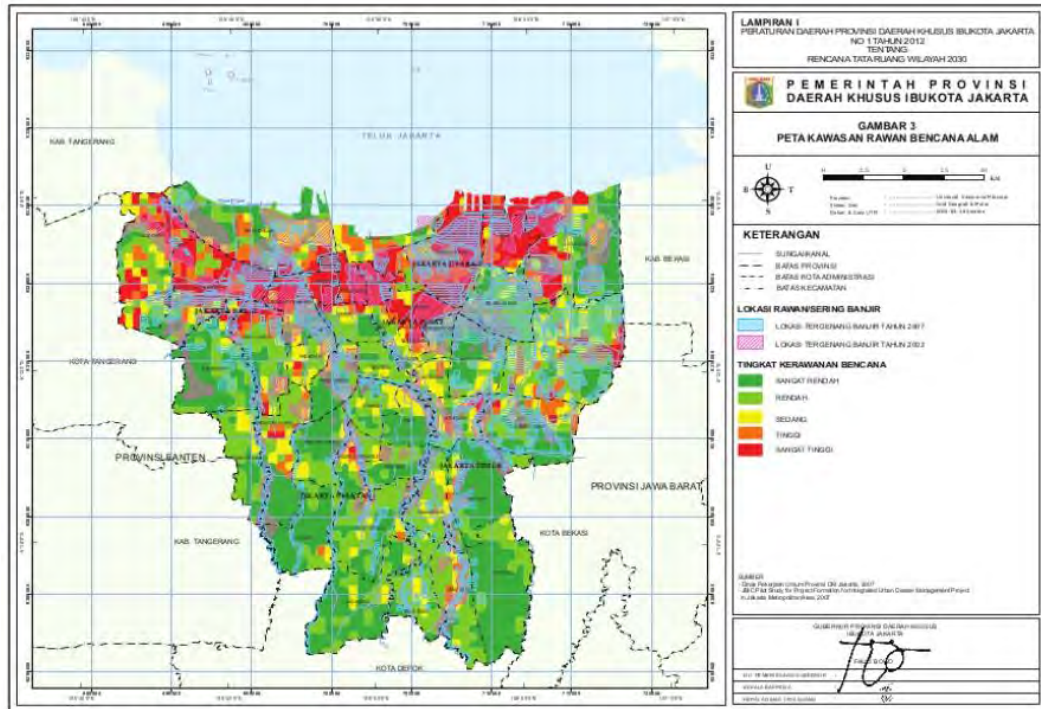

Gambar II-74 Peta Kawasan Rawan Bencana

Sumber: RTRW Provinsi DKI Jakarta

II.4.1 *Driving forces*

Sebagai pusat Ibu Kota Negara, Provinsi DKI Jakarta tercatat memiliki jumlah penduduk 10.562.088 jiwa per tahun 2020 dengan kepadatan penduduk rerata adalah 15.907 jiwa/km² (BPS DKI Jakarta, 2021). Jumlah penduduk tertinggi berada di Kota Jakarta Barat, yakni 2.434.511 jiwa, sedangkan kepadatan penduduk tertinggi berada di Jakarta Pusat sebesar 20.177 jiwa/km². Pertumbuhan penduduk tercatat dalam kurun 2010-2020 adalah 0,92% dengan laju pertumbuhan tertinggi berada di Kepulauan Seribu sebesar 2,69%.



Gambar II-75 Persentase Jumlah Penduduk DKI Jakarta Menurut Wilayah Administrasi

Sumber : Dinas Kependudukan dan Pencatatan Sipil Provinsi DKI Jakarta, 2020

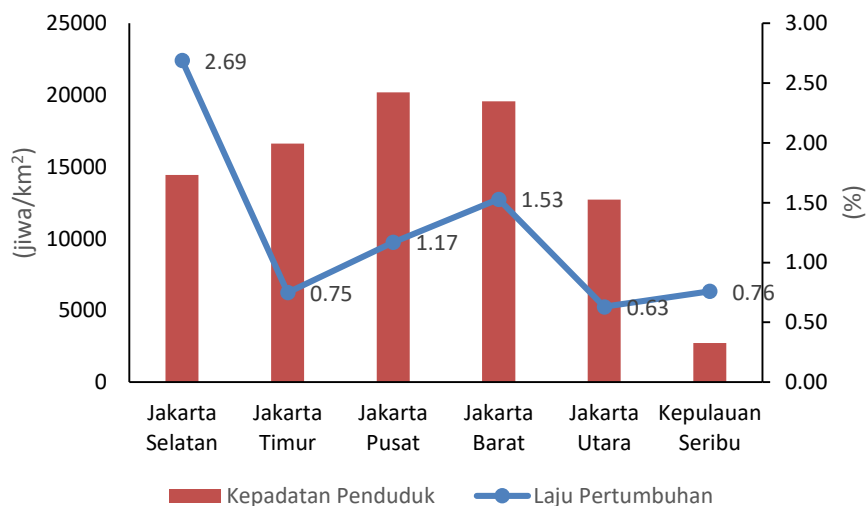

Gambar II-76 Kepadatan dan Laju Pertumbuhan Penduduk DKI Jakarta Menurut Wilayah Administrasi (2020)

Sumber: BPS DKI Jakarta, 2021

Provinsi DKI Jakarta sebagai Ibu Kota Negara mendorong masyarakat tinggal dan/atau hanya bekerja di DKI Jakarta. Proses industrialisasi dan kegiatan pada sektor ekonomi memberikan pengaruh kepada peningkatan pendapatan DKI Jakarta yang selanjutnya dinyatakan dalam bentuk PDRB. Produk Domestik Regional Bruto (PDRB)

menggambarkan kemampuan suatu wilayah untuk menciptakan nilai tambah pada suatu waktu tertentu. Berdasarkan nilai atas dasar harga berlaku tahun 2020, DKI Jakarta mempunyai nilai PDRB sebesar Rp. 2.772.381,1 miliar. Laju pertumbuhan ekonomi DKI Jakarta pada tahun 2020 mengalami kontraksi sebesar -2,36%, sedangkan jika dibandingkan pada tahun sebelumnya, laju pertumbuhan ekonomi DKI Jakarta adalah 5,82%. Hal ini berkaitan sebagai imbas dari kasus positif pertama COVID-19 di Indonesia pada pertengahan Bulan Maret 2020. Berdasarkan kegiatan lapangan usaha, penyumbang terbesar diberikan pada sektor perdagangan besar dan eceran – reparasi mobil dan sepeda motor (17%) dan sektor industri pengolahan (11%). Jika dibandingkan antar Kota Administrasi, Kota Jakarta Pusat memberikan kontribusi terbesar pada pembentukan PDRB DKI Jakarta tahun 2020, yakni 25,15%. Dalam skala Nasional, PDRB DKI Jakarta memberikan andil paling besar dari 33 provinsi lain di Indonesia dengan kontribusi pada tahun 2020 adalah 17,56%.

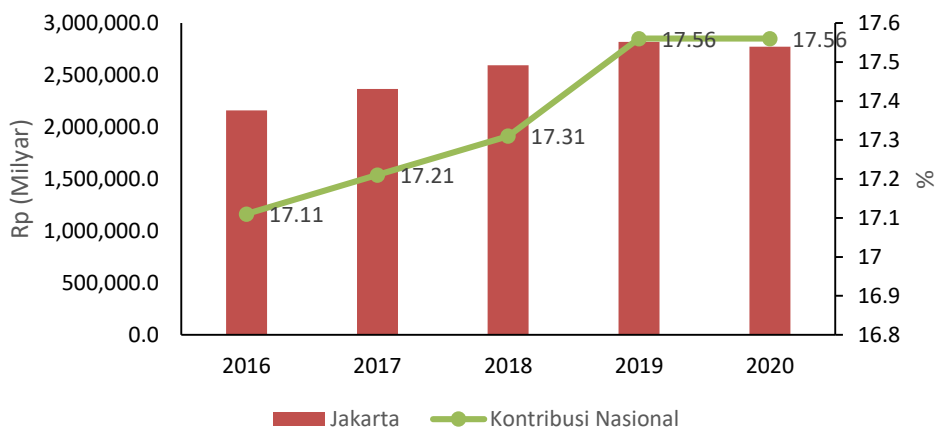

Gambar II-77 Nilai PDRB ADHB DKI Jakarta dan Kontribusinya Terhadap Nasional (2020)

Sumber: Badan Pusat Statistik, 2021

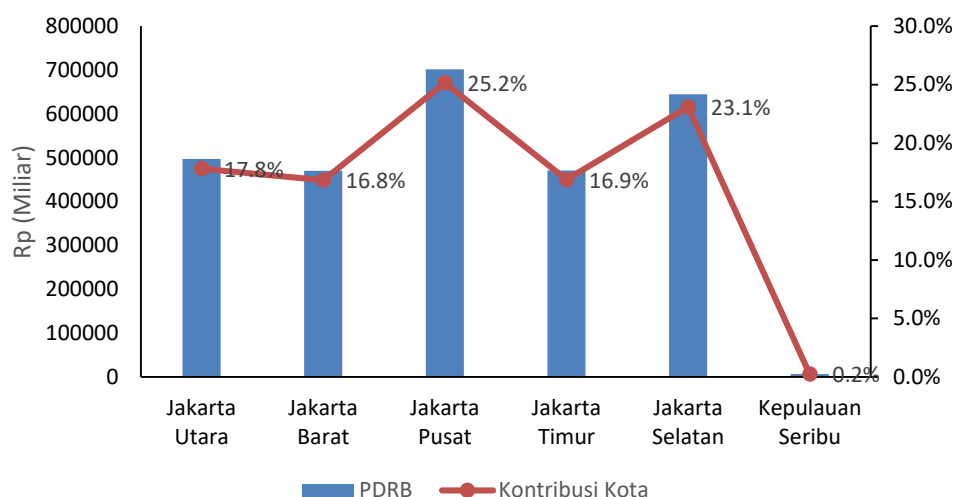

Gambar II-78 Nilai PDRB ADHB Berdasarkan Wilayah Administrasi dan Kontribusinya pada DKI Jakarta (2020)

Sumber: BPS DKI Jakarta, 2021

Sebagai pusat pemerintahan Republik Indonesia, dimana DKI Jakarta memberikan kontribusi yang cukup tinggi terhadap perekonomian nasional, banyak masyarakat yang ingin tinggal di DKI Jakarta sebagai upaya dalam hal meningkatkan taraf ekonomi individu. Hal ini mendorong untuk tingginya kebutuhan rumah dan fasilitas publik, kebutuhan air bersih-air minum, keamanan bertempat tinggal, dan termasuk kesehatan. Kebutuhan-kebutuhan tersebut kemudian menciptakan kehidupan yang heterogenitas di perkotaan yang dapat memicu pelebaran kesenjangan sosial sehingga dapat memicu sejumlah bencana, baik bencana karena faktor langsung dari manusia, ataupun faktor alam sebagai ulah dari manusia.

II.4.2 Pressures

DKI Jakarta masih menjadi tumpuan dan harapan banyak orang untuk mendapatkan penghidupan, sehingga arus masuk penduduk menuju DKI Jakarta terus meningkat meskipun berbagai usaha telah dilakukan untuk menurunkan arus masuk. Tercatat berdasarkan sumber dinas

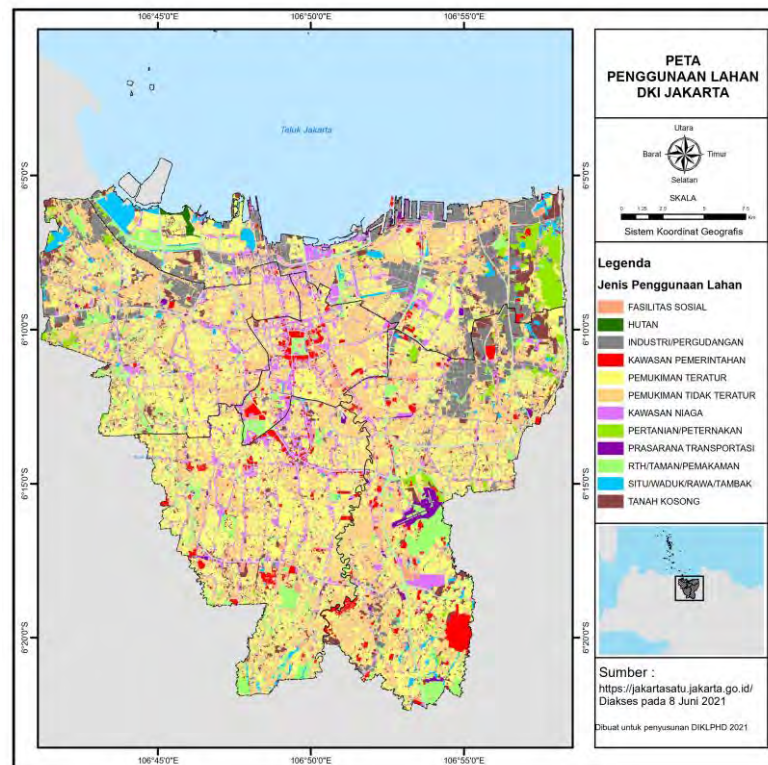

(b)

Gambar II-79 Peta Penggunaan Lahan DKI Jakarta: (a) Tahun 2009; (b) Tahun 2020

Sumber: [Jakartasatu.jakarta.go.id](https://jakartasatu.jakarta.go.id)

Masalah kependudukan tidak hanya berdampak pada penggunaan lahan, namun juga akses untuk memenuhi kebutuhan air bersih. Tercatat jumlah pengguna air PDAM di DKI Jakarta adalah 70% (Hernowo, 2019). Dengan demikian, masih terdapat sejumlah penduduk yang melakukan ekstraksi air tanah untuk memenuhi kebutuhan air bersih. Pada akhirnya kegiatan ini akan berdampak pada penurunan muka air tanah di DKI Jakarta. Disisi lain, masalah kependudukan juga dapat memberikan permasalahan seperti tumbuhnya permukiman ilegal yang terdapat disepanjang bantaran kali sehingga terjadi penyempitan dan timbunan sampah sebagai akibat dari aktivitas domestik yang langsung dibuang ke sungai. Ketidakteraturan pemanfaatan ruang yang ditandai banyaknya kawasan padat dan kumuh juga dapat meningkatkan kerentanan Jakarta pada bencana kebakaran.

Curah hujan yang tinggi pada awal tahun 2020 mencapai 377 mm adalah yang paling ekstrem dan tertinggi sejak dilakukan pencatatan curah hujan pada tahun 1866. Menurut Deputy Bidang Klimatologi BMKG (2020), curah hujan ekstrem terjadi akibat penguatan aliran monsun Asia dan indikasi jalur daerah konvergensi massa udara/pertemuan angin monsun intertropis tepat berada di atas wilayah Jawa bagian utara. Kondisi ini memicu pertumbuhan awan sangat cepat, tebal, dan masif akibat penguapan dari lautan sekitar Pulau Jawa yang sudah menghangat dan menyuplai kelimpahan massa uap air bagi atmosfer di atasnya. Sedangkan berdasarkan rekapitulasi curah hujan menurut bulan, data, curah hujan tertinggi tercatat di stasiun pengamatan Kemayoran adalah bulan Februari (1.043,2 mm) dan terendah di bulan Juli (12,1 mm).

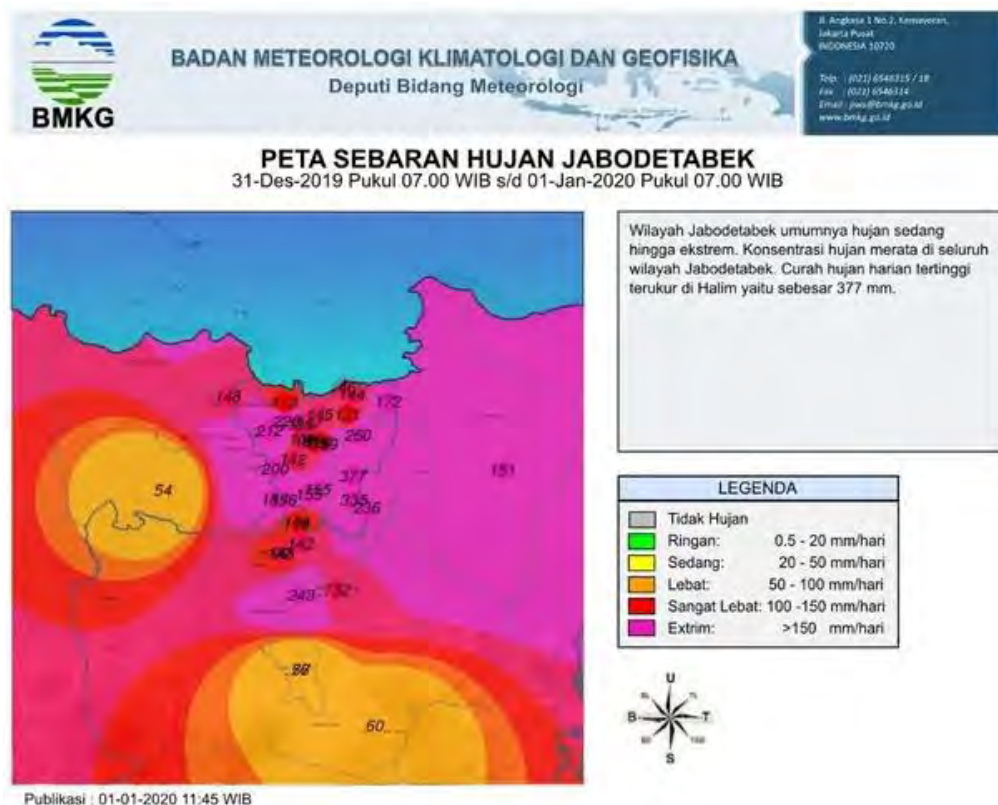

Gambar II-80 Peta Sebaran Hujan Jabodetabek

Sumber: Badan Meteorologi, Klimatologi, dan Geofisika, 2020

Pada faktor fasilitas drainase, pengamat tata kota, Nirwono (2020) menyebutkan hanya 33 persen saluran air atau drainase berfungsi dan terhubung dengan baik. Selain itu, sistem drainase Jakarta memiliki daya tampung maksimal 100 mm/hari. Dengan demikian, bersamaan dengan curah hujan yang tinggi dan air kiriman dari hulu, menimbulkan kapasitas sungai dan drainase eksisting tidak mampu menampung arus masuk yang lebih besar dari kapasitas yang semestinya. Selain itu, kondisi geografis DKI Jakarta merupakan wilayah dengan dataran rendah dimana 40% wilayahnya lebih rendah dari permukaan laut menjadikan intensitas kejadian banjir di DKI Jakarta semakin tinggi.

II.4.3 *States*

Daerah Khusus Ibu Kota Jakarta (DKI) adalah salah satu kota besar sekaligus pusat pemerintahan di Indonesia yang mengalami kemajuan yang sangat pesat terutama dalam bidang infrastruktur. Akan tetapi dengan pembangunan yang terus meningkat tersebut, menimbulkan konsekuensi negatif, salah satunya adalah terjadinya penurunan muka tanah (*land subsidence*). Dalam analisis dengan metode *Interferometric Synthetic Aperture Radar* (InSAR) yang berdasarkan data satelit Radar Sentinel 1A untuk melihat laju penurunan tanah di Jakarta menunjukkan laju maksimum penurunan tanah mencapai 6 cm per tahun. Penurunan tertinggi berada di area Penjaringan, Cengkareng, Kembangan, Pademangan, Kemayoran, Petamburan, dan Pulo Gadung.

Penurunan tanah (*land subsidence*) pada DKI Jakarta terjadi sebagai akibat tekanan lingkungan dari pembangunan perkotaan. Selain itu, penurunan muka tanah juga dapat terjadi karena ekstraksi air tanah untuk pemanfaatannya dalam memenuhi kebutuhan sumber air bersih. Namun demikian, penurunan muka tanah juga dapat terjadi karena konsolidasi alami tanah aluvium, penurunan tanah tektonik, kejadian genangan banjir, dan kerusakan akibat adanya banjir sehingga meningkatkan potensi laju amblesan. Penurunan muka tanah tertinggi berada di sebagian besar

wilayah utara Cekungan Air Tanah (CAT) Jakarta. Hal demikian karena pada wilayah utara terjadi konsentrasi kegiatan ekonomi dan diperparah dengan kerusakan infrastruktur karena banjir.

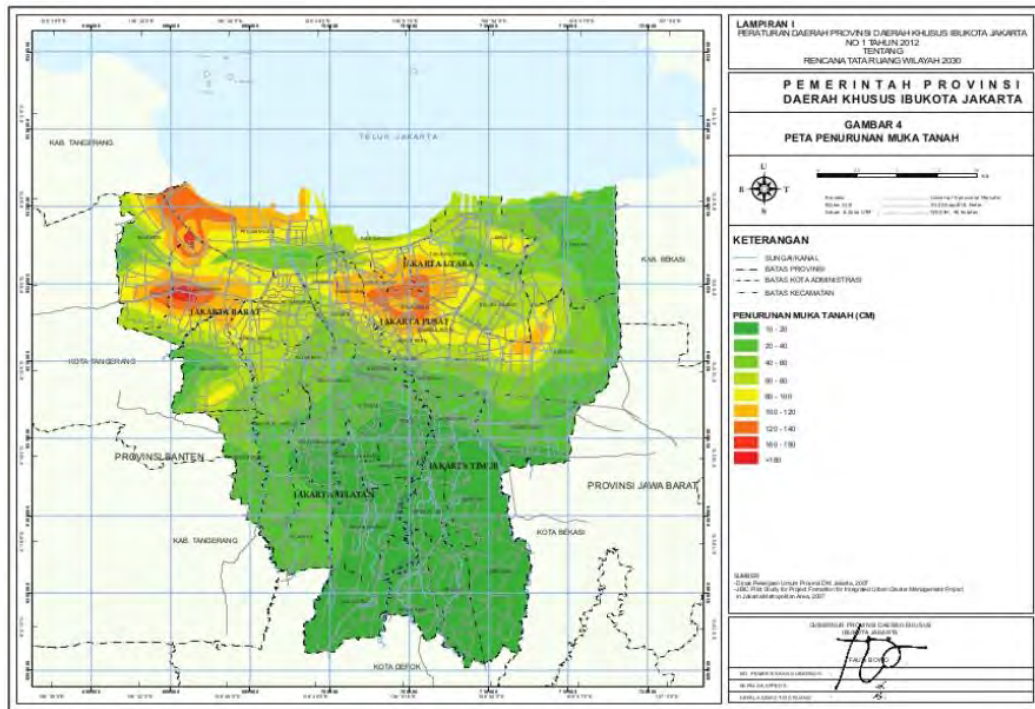

Gambar II-81 Peta Penurunan Muka Tanah Provinsi DKI Jakarta

Sumber: RTRW Provinsi DKI Jakarta tahun 2030, 2020

Tren/histori kejadian bencana dapat menunjukkan frekuensi kejadian bencana. Hal ini kemudian dapat dipergunakan dalam menggambarkan sebaran lokasi risiko bencana di DKI Jakarta sehingga dapat menjadi basis dalam menentukan lokasi rawan bencana untuk meminimalisir sejumlah kerugian yang terjadi terhadap risiko bencana. Selanjutnya sebaran lokasi kawasan rawa banjir dapat dilihat pada Gambar II-82 dengan detail lokasi pada Lampiran Tabel 44.

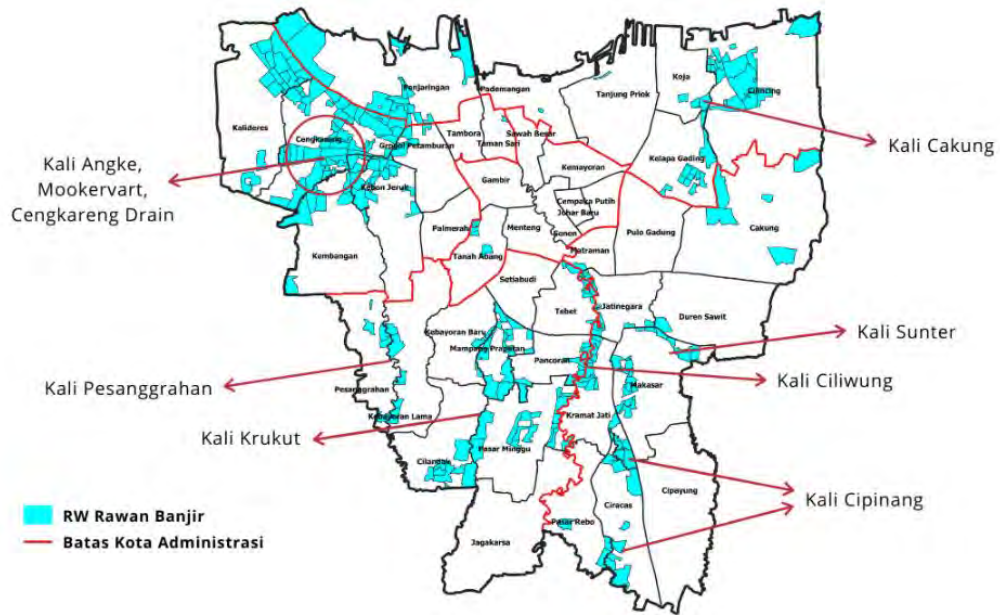

Gambar II-82 Peta Kawasan Rawan Banjir

Sumber: BPBD Provinsi DKI Jakarta

Sepanjang tahun 2020, terdapat 215 lokasi banjir pada 44 kecamatan, 215 kelurahan, dan 1009 RW terdata dengan total wilayah terendam adalah 29.372,03 Ha. Menurut kejadian banjir berdasarkan wilayah administrasi, kota dengan lokasi banjir tertinggi adalah Jakarta Timur yang tersebar di 10 kecamatan, 61 kelurahan, dan 342 RW. Data terkait kejadian banjir menurut wilayah administrasi dengan detail jumlah Kecamatan, Kelurahan, dan RW terdampak dapat dilihat pada Gambar II-83 dan Lampiran Tabel 44a.

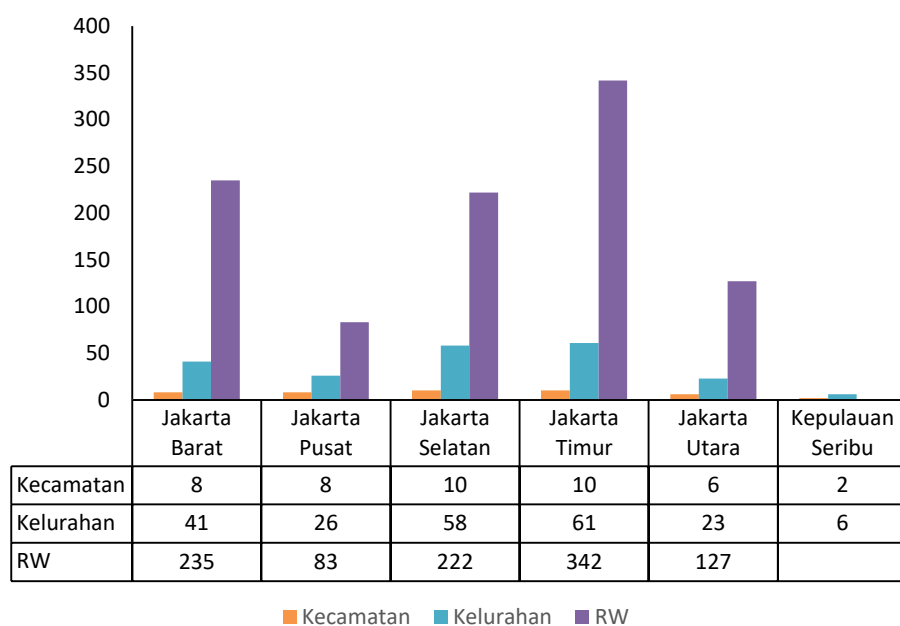

Gambar II-83 Data Kondisi Banjir DKI Jakarta menurut Wilayah Administrasi

Sumber: BPBD Provinsi DKI Jakarta, 2020

Tercatat, DKI Jakarta mempunyai curah hujan yang ekstrem pada awal tahun 2020. Pengukuran curah hujan tertinggi tercatat di Bandara Halim Perdanakusuma sebesar 377 mm/hari. Kondisi banjir yang dipicu curah hujan ekstrem telah menenggelamkan sebagian Ibu Kota DKI Jakarta dan kota-kota satelit di sekitarnya. Menurut waktu kejadian banjir, bulan dengan jumlah wilayah kelurahan dan kecamatan terdampak tertinggi adalah bulan Februari dengan jumlah lokasi terdampak masing-masing adalah 167 Kelurahan dan 42 Kecamatan. Hal ini dapat dilihat pada Gambar II-84 dengan rincian lanjut pada Lampiran Tabel 44a.

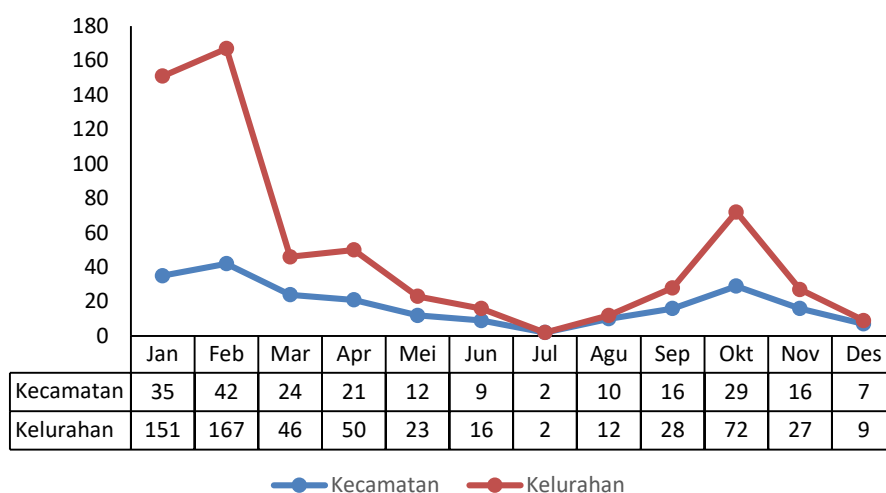

Gambar II-84 Jumlah Kejadian Banjir DKI Jakarta Menurut Waktu

Sumber: BPBD Provinsi DKI Jakarta, 2020

Tabel II-22 Rekap Kejadian Banjir DKI Jakarta

Tahun	Curah Hujan Tertinggi (mm)	RW Tergenang	Luas Tergenang (km ²)	Waktu Surut (hari)
2020	377	390	156	4
2015	277	702	281	7
2013	100	599	240	7
2007	340	955	455	10
2002	168	353	168	6

Sumber: DLH DKI Jakarta, 2020

Selain banjir, bencana yang juga terjadi dalam frekuensi yang besar setiap tahun adalah kebakaran. Pada tahun 2020, tercatat terjadi kebakaran di 542 lokasi di wilayah DKI Jakarta. Faktor penyebab kebakaran yang paling tinggi disebabkan oleh listrik atau arus pendek listrik (62%). Menurut wilayah administrasi, kota dengan lokasi kebakaran tertinggi terjadi di Jakarta Barat, yakni 138 lokasi. Hal ini dapat dilihat pada Gambar II-85 dan Lampiran Tabel 44.

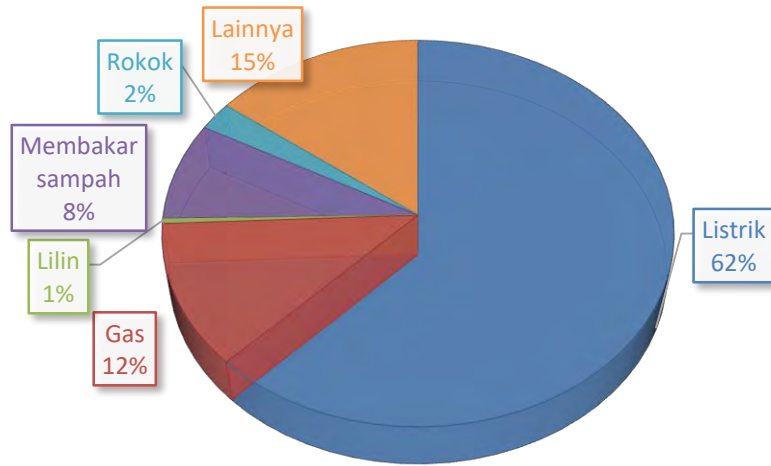

Gambar II-85 Penyebab Kebakaran DKI Jakarta

Sumber: Dinas Penanggulangan Kebakaran dan Penyelamatan DKI Jakarta, 2020



Gambar II-86 Jumlah Kejadian Kebakaran DKI Jakarta Menurut Wilayah Administrasi

Sumber: BPBD Provinsi DKI Jakarta, 2020

Pada tahun 2020 ini, juga terjadi kasus bencana non-alam yang besar lainnya terkait dengan kesehatan manusia, yakni COVID-19. *Pneumonia Coronavirus Disease 2019* atau COVID-19 adalah penyakit peradangan paru yang disebabkan oleh *Severe Acute Respiratory Syndrome Coronavirus 2* (SARS-CoV-2). Penyakit ini secara resmi diumumkan oleh *World Health Organization* (WHO) pada 31 Desember 2019 dan dinyatakan

sebagai pandemi per 11 Maret 2020 (WHO, 2020). Di Indonesia, Presiden menetapkan secara resmi COVID-19 sebagai bencana nasional per 13 April 2020 melalui Keputusan Presiden (Keppres) Republik Indonesia Nomor 12 Tahun 2020 tentang Penetapan Bencana Non-Alam Penyebaran *Coronavirus Disease 2019* (COVID-19) Sebagai Bencana Nasional.

Di Jakarta, penyebaran COVID-19 dimulai pada awal Bulan Maret dengan status konfirmasi akumulatif positif sampai dengan akhir tahun 2020 per 31 Desember 2020 adalah 183.735 kasus. Dalam skala nasional, jumlah kasus positif Indonesia per 31 Desember 2020 adalah 743.198. Penularan dari penyakit ini dapat terjadi dalam dua cara. Penularan primer berasal dari manusia ke manusia melalui tetesan pernapasan dari orang yang terinfeksi. Sedangkan penularan sekunder melalui kontak tidak langsung dari permukaan benda yang disentuh oleh orang terinfeksi (Tripathi et al, 2020). Sehingga penyakit ini dapat terjadi secara masif dalam waktu singkat.

DKI Jakarta rentan terhadap sejumlah bencana alam lainnya terutama yang dipicu karena permasalahan iklim. Keadaan iklim membawa sejumlah bencana lainnya seperti angin kencang dan curah hujan tinggi. Seperti yang diketahui curah hujan yang ekstrem dapat memicu banjir, sehingga dapat merusak sebagian fasilitas dan perkuatan lahan. Selain itu, luas lahan terbuka di DKI Jakarta semakin menipis hal ini kemudian memicu bencana lain seperti longsor. Berdasarkan data per tahun 2020, tercatat terjadi bencana longsor di 17 lokasi tersebar di wilayah Jakarta Selatan dan Jakarta Timur. Lokasi detail dari kejadian bencana longsor dapat dilihat pada Lampiran Tabel 44a. Selain longsor, permasalahan alam lainnya yang terjadi karena faktor iklim adalah perubahan angin atau angin kencang. Di Tahun 2020, terjadi 2 kejadian bencana angin kencang yang terjadi di Jakarta Barat dan Jakarta Utara.

11.4.4 *Impacts*

Kejadian bencana di DKI Jakarta memberikan sejumlah dampak. Pada bencana penurunan tanah atau *land subsidence*, penurunan tanah di DKI Jakarta menunjukkan laju maksimum penurunan tanah mencapai 6 cm per tahun. Berdasarkan data milik Dinas Perindustrian dan Energi Bidang Geologi dan Air Tanah DKI Jakarta, penurunan muka tanah di DKI Jakarta mencapai 0,25 m selama tahun 2014-2017 dengan wilayah yang signifikan adalah wilayah di Jakarta Utara. Penurunan tanah yang kontinu juga diikuti dengan penurunan muka air tanah, sehingga persediaan air tanah terbatas. Keadaan ini kemudian dapat membuat terjadinya intrusi air laut khususnya pada wilayah utara Jakarta dan berakhir kelangkaan sumber air tanah. Selain itu, penurunan muka tanah juga dapat memperparah terjadinya banjir rob di pesisir dan juga longsor akibat perkuatan tanah yang melemah.

DKI Jakarta dilalui 13 sungai dari wilayah Bodetabek. Namun demikian kejadian banjir masih tinggi karena kapasitas sungai yang ada tidak mampu menampung arus air yang masuk. Menurut Ketua Panitia Khusus (Pansus) Banjir DPRD DKI Jakarta (2020) dalam publikasi mengenai rekomendasi Pansus Banjir, menyebutkan kapasitas sungai yang ada di Jakarta hanya 950 m³/s detik, sedangkan rata-rata debit air banjir tahunan mencapai 2.100-2.650 m³/s. Sedimentasi dan penyempitan daerah aliran sungai karena pertumbuhan permukiman juga membuat sungai mengalami penurunan daya fungsi.

Pada kejadian bencana banjir terjadi setiap tahun, dampak yang dihadapi pada tahun 2020 adalah luasan banjir yang luas karena faktor hujan ekstrem di awal tahun. Tercatat total area tergenang pada tahun 2020 adalah 29.382,03 Ha dengan area tergenang terluas menurut wilayah administrasi adalah Kota Jakarta Timur seluas 9.731,98 Ha. Pada tahun 2020 secara total tidak terdapat korban jiwa. Jumlah pengungsi untuk DKI Jakarta yang tercatat adalah 77.672 jiwa dengan jumlah pengungsi tertinggi berada di wilayah Kota Jakarta Timur. Detail dari dampak akibat kejadian bencana banjir dapat dilihat pada Gambar 11-87 dan Lampiran Tabel 44.

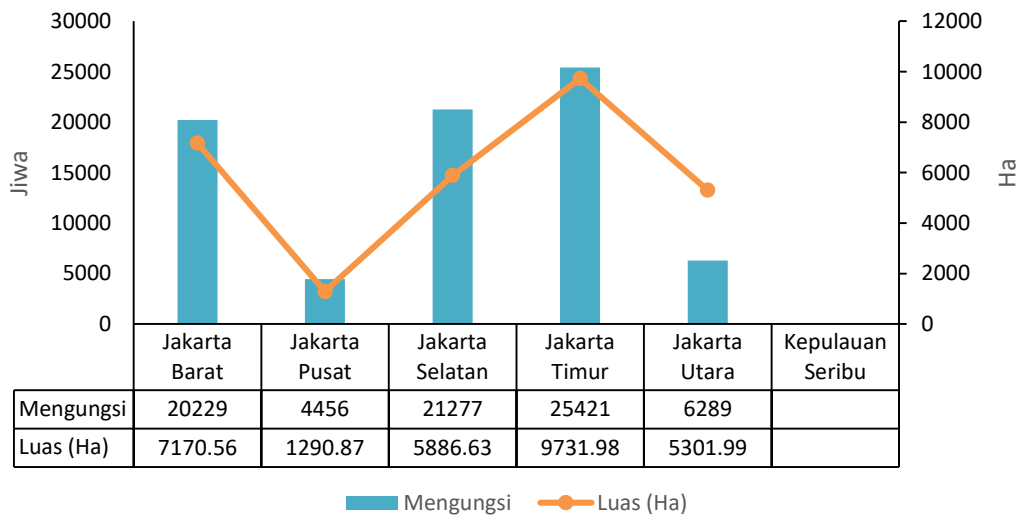

Gambar II-87 Jumlah Pengungsi dan Luas Area Tergenang Banjir DKI Jakarta Menurut Wilayah Administrasi

Sumber: BPBD Provinsi DKI Jakarta, 2020

Pada perbandingan jumlah pengungsi terdampak, dapat dilihat pada Gambar II-88, Kecamatan dan Kelurahan tergenang menurut bulan tertinggi terjadi di bulan Januari dan Februari. Hal ini berkaitan pada awal tahun 2020 terjadi hujan ekstrem hingga membuat genangan sebagian ibu kota dengan lama waktu genangan rata-rata adalah 4 hari.

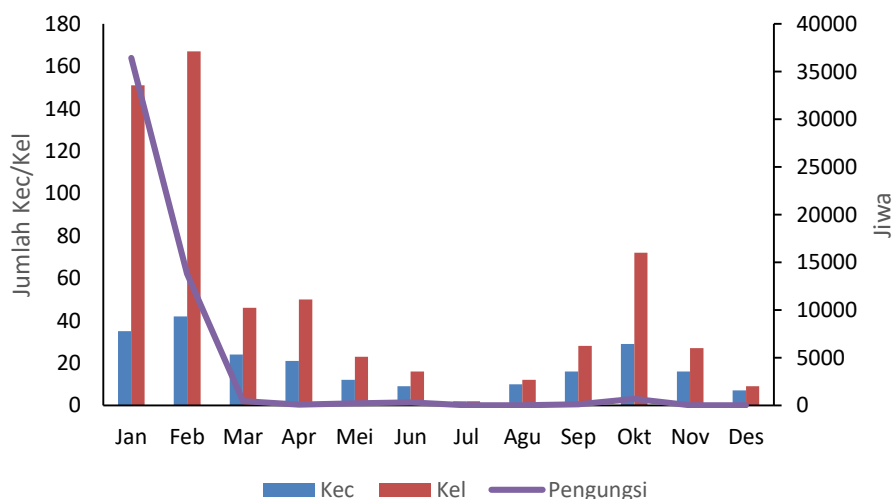

Gambar II-88 Jumlah Pengungsi dan Area Tergenang Menurut Waktu

Sumber: BPBD Provinsi DKI Jakarta, 2020

Pada kejadian bencana besar lainnya adalah kebakaran, diketahui jumlah orang meninggal pada tahun 2020 adalah 10 orang dan jumlah pengungsi adalah 6.977 jiwa. Total kerugian secara finansial tercatat Rp 233.616.900.000. Dampak akibat dari kejadian bencana kebakaran menurut wilayah administrasi dapat dilihat pada Gambar II-89 dan Lampiran Tabel 44a.

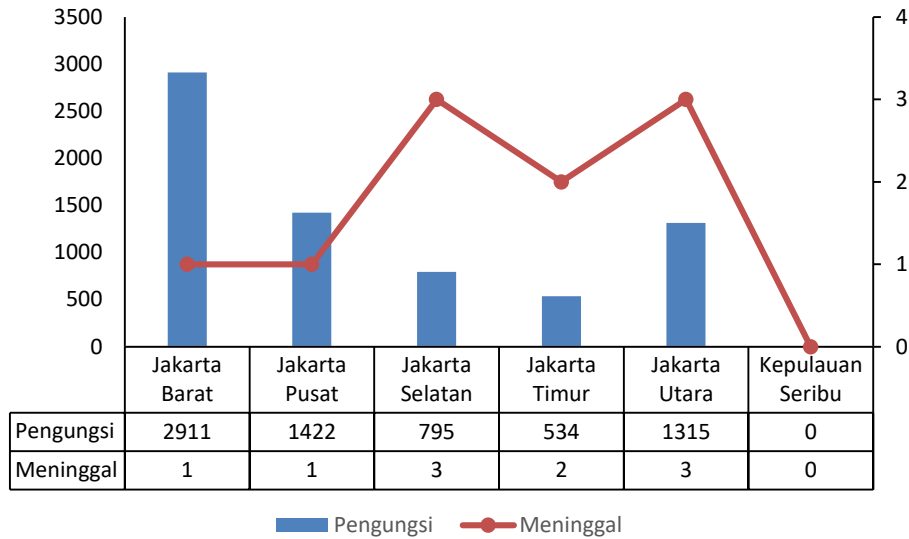

Gambar II-89 Jumlah Korban Bencana Kebakaran DKI Jakarta

Sumber: BPBD Provinsi DKI Jakarta, 2020

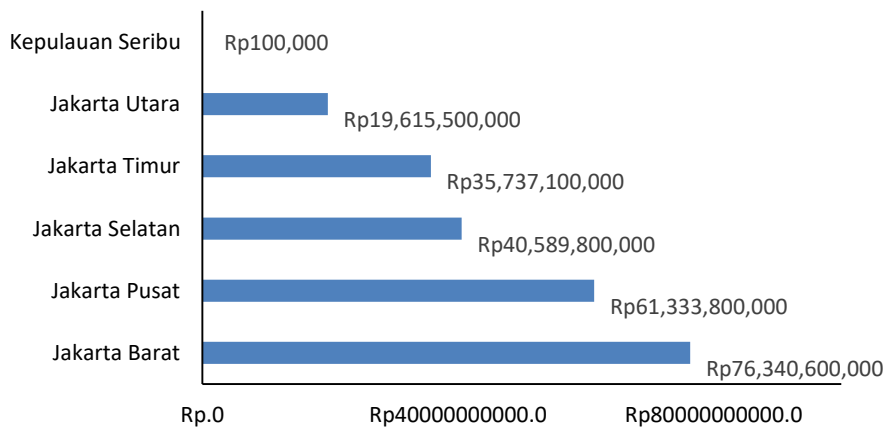

Gambar II-90 Kerugian Finansial Bencana Kebakaran DKI Jakarta

Sumber: BPBD Provinsi DKI Jakarta, 2020

Selain itu, pada bencana besar lainnya yang baru terjadi dalam hal kesehatan, yakni COVID-19, diketahui konfirmasi kumulatif positif sampai dengan akhir tahun 2020 adalah 183.735 jiwa, total konfirmasi sembuh adalah 164.881 jiwa, dan total konfirmasi meninggal dunia adalah 3.287. Grafik dari perkembangan kejadian pandemi COVID-19 dapat dilihat pada Gambar II-91.

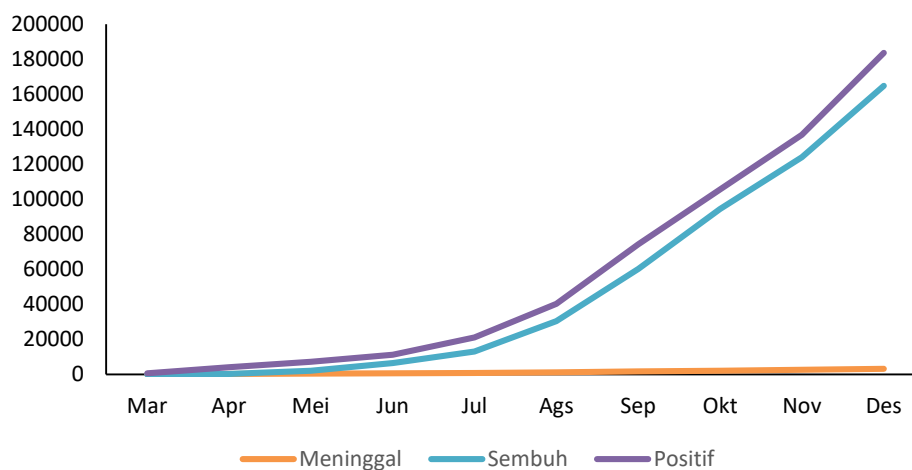

Gambar II-91 Status Konfirmasi Akumulatif COVID-19 DKI Jakarta

Sumber: corona.jakarta.go.id

Selain itu, sejumlah kejadian bencana lainnya seperti tanah longsor dan angin kencang juga memberikan sejumlah dampak meskipun tidak ada korban jiwa. Dampak yang diberikan seperti kerusakan lingkungan dan infrastruktur memberikan dampak terhadap kerugian finansial. Diketahui jumlah kerugian secara finansial dari kejadian bencana tanah longsor adalah Rp 130.000.000 dan angin kencang Rp 163.900.000. Hal ini dapat dilihat lebih lanjut pada lampiran Tabel 44a.

II.4.5 Responses

Upaya penanggulangan kejadian bencana DKI Jakarta merujuk pada Rencana Penanggulangan Bencana (RPB) yang disusun oleh BPBD DKI Jakarta per lima tahun. Rencana Penanggulangan Bencana atau RPB

merupakan wujud dari upaya pemerintah terkait perumusan program-program kegiatan dan fokus prioritas penanggulangan bencana. Termasuk DKI Jakarta, penyusunan RPB Provinsi merupakan pelaksanaan dari Undang-Undang No 24 Tahun 2007 Tentang Penanggulangan Bencana. Program-program kegiatan.

Dalam penyusunan upaya penanggulangan, RPB memiliki rencana advokasi dengan RPJMD. Kebijakan tersebut terbagi kedalam tiga fase, yakni:

1. Sebelum penyusunan RPJMD: advokasi diarahkan kepada mengintegrasikan program-program penanggulangan bencana dalam visi dan misi calon kepala daerah
2. Saat penyusunan RPJMD: upaya advokasi difokuskan kepada Bappeda Provinsi DKI Jakarta untuk menjaga program-program penanggulangan bencana dapat menjadi salah satu prioritas dalam RPJMD
3. Setelah penyusunan RPJMD: advokasi difokuskan kepada upaya mengatasi benturan kepentingan di DPRD Provinsi DKI Jakarta serta melakukan monitoring intensif terhadap pelaksanaan Rencana Penanggulangan Bencana Provinsi DKI Jakarta oleh institusi terkait penanggulangan bencana di Provinsi Jakarta.

Berdasarkan penyusunan RPB, disimpulkan bahwa Provinsi DKI Jakarta memiliki indkes ancaman banjir tinggi. Sedangkan pada sub longsor, indeks ancaman bencana adalah sedang dan memiliki indeks penduduk terpapar tinggi. Klasifikasi zona prioritas penanggulangan bencana pada sub Banjir diantaranya adalah:

1. Jakarta Utara
2. Jakarta Barat
3. Jakarta Timur
4. Jakarta Selatan
5. Jakarta Pusat

Pada dasarnya, serangkaian tekanan dan guncangan bencana merupakan kejadian yang terus melemahkan sistem dan fungsi kota. Maka

diharapkan kedepannya Kota di DKI Jakarta mampu bersiap beradaptasi, bertahan, dan menjadi lebih kuat menghadapi berbagai jenis tekanan dan guncangan. Perencanaan penanggulangan DKI Jakarta termasuk dalam prioritas rencana Kota Jakarta sebagai *resilient city* pada pilar 'Jakarta Siap'. Dalam kerangkanya, DKI Jakarta dipersiapkan untuk siap sebagai kota yang mampu melakukan mitigasi dan beradaptasi dalam menghadapi guncangan dan tekanan, termasuk risiko bencana dan dampak perubahan iklim. Terdapat 12 arahan dan 32 strategi dalam upaya mewujudkan Jakarta Siap terkait dengan usulan kegiatan dalam penanggulangan bencana seperti banjir, kebakaran, dan eksploitasi air tanah.

Selanjutnya dalam menanggulangi tekanan, respon yang telah dilakukan DKI Jakarta adalah kebijakan dalam tata ruang wilayah dalam RTRW Jakarta 2030 yang disahkan dalam Peraturan Daerah Provinsi DKI Jakarta No 1 Tahun 2012 Tentang Rencana Tata Ruang Wilayah 2030. Dalam hal menekah sejumlah sampah yang kemudian dapat berakhir di badan sungai dan menyebabkan pendangkalan diatur dalam kebijakan pengelolaan persampahan dalam Perda No 4 Tahun 2019 Tentang Perubahan Atas Peraturan Daerah Nomor 3 Tahun 2013 Tentang Pengelolaan Sampah. Dalam hal kependudukan adalah program KB dan pengendalian urbanisasi pasca hari raya umat muslim. Upaya pengendalian air tanah juga dilakukan dengan pengeluaran sejumlah peraturan seperti pemungutan pajak air tanah.

Dalam hal kejadian bencana, upaya penanggulangan yang dilakukan diantaranya adalah perbaikan infrastruktur pengendali banjir dan perbaikan drainase, melakukan pengerukan dan normalisasi sungai, menetapkan kawasan evakuasi bencana dan jalur evakuasi bencana, juga terkait *flood management information sistem* dan rencana kontinjensi banjir. Berbagai upaya telah dilakukan baik dari Pemprov DKI Jakarta maupun dari masyarakat terkait dengan penanggulangan pengendalian banjir. Usaha-usaha yang dilakukan oleh Pemprov DKI Jakarta diantaranya:

- 1) Sistem pengendalian banjir.

Sistem pengendalian banjir di Jakarta terdiri atas sistem drainase utama, sistem drainase kedua, dan sistem waduk-pompa

2) Pompa air.

Terdapat 487 unit pompa air yang tersebar di 178 lokasi di sekitar DKI Jakarta.

3) Gerebek lumpur

Merupakan kegiatan pengerukan lumpur yang dilakukan secara masif di danau, sungai/kali, dan waduk.

4) Drainase vertikal

Drainase vertikal atau sumur resapan merupakan upaya untuk meningkatkan infiltrasi air ke dalam tanah.

5) JakPantau

Merupakan salah satu fitur milik Pemprov DKI Jakarta untuk kemudahan dalam mengakses informasi banjir.

Pada hal bencana kebakaran, upaya yang dilakukan merujuk pada Rencana Induk Sistem Proteksi Kebakaran (RISPK). Rencana itu akan memuat sistem perlindungan segala aktivitas, gedung, dan bangunan yang ada di Jakarta dari kebakaran termasuk terkait standar-standar yang harus dibuat dalam rangka penanganan kebakaran. RISPK disusun berdasarkan Peraturan Menteri Pekerjaan Umum dan Perumahan Rakyat (Permen PUPR) No 25/2008 Tentang Penyusunan RISPK.

Pada penanggulangan untuk upaya menanggulangi dampak, bentuk respon yang dilakukan diantaranya adalah melakukan pendataan dan evaluasi kejadian bencana, melakukan pembinaan masyarakat dalam pemulihan pasca bencana, memberikan sejumlah dana bantuan, dan melakukan perbaikan fasilitas infrastruktur yang rusak. Pada masa pandemi Covid, Pemprov DKI Jakarta juga memberlakukan pelaksanaan PSBB untuk membatasi kegiatan interaksi. Selain itu untuk evaluasi dan aplikasi jangka menengah dan jangka panjang, upaya penanggulangan meminimalisir dampak dilakukan dengan memperhatikan rencana penanggulangan bencana dan Rencana Aksi Daerah Adaptasi Perubahan Iklim (RAD-API).

II.5 Perkotaan

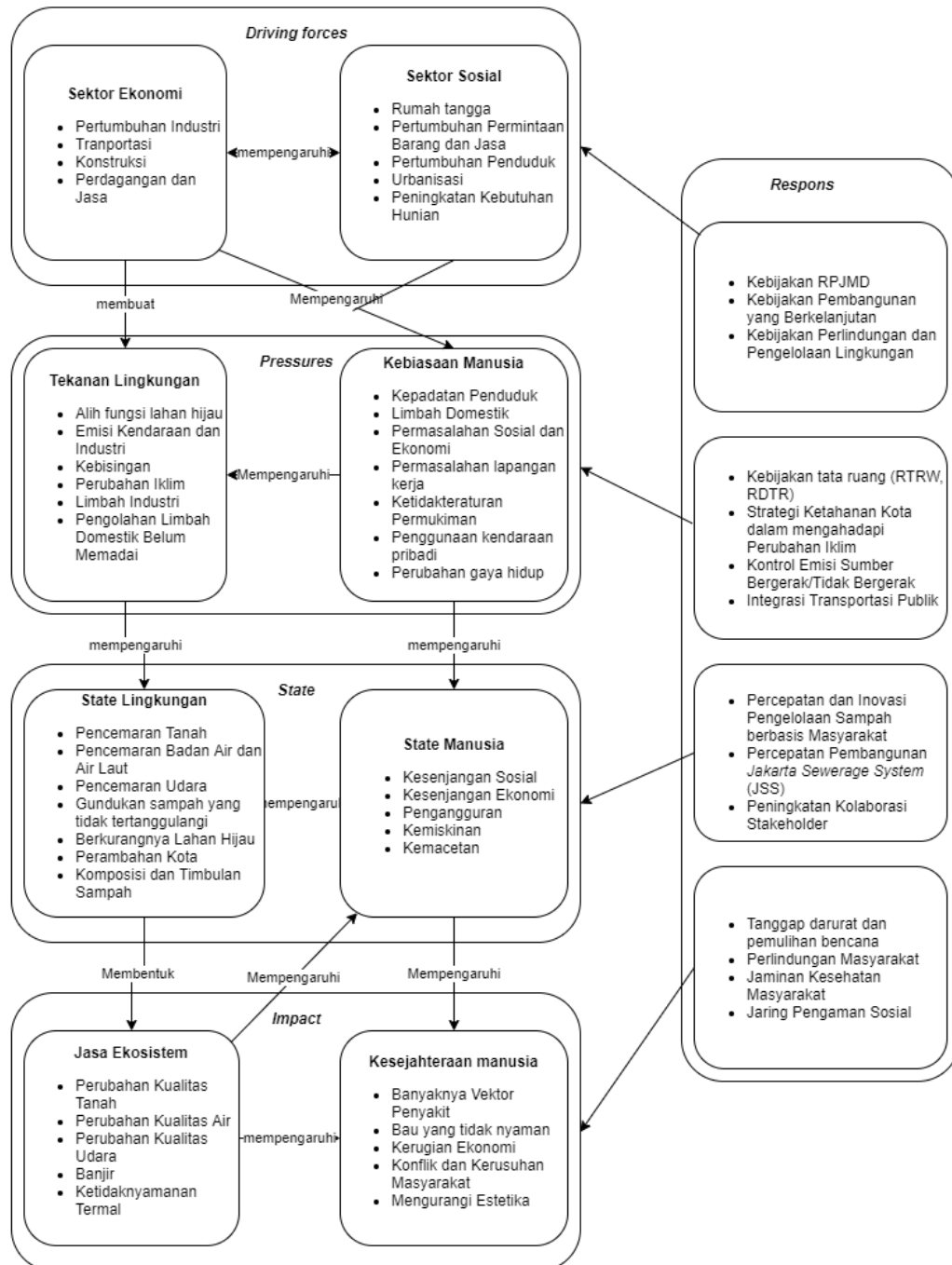

Gambar II-92 Analisis DPSIR untuk Perkotaan

Provinsi DKI Jakarta sebagai ibukota Negara selalu menjadi magnet bagi masyarakat untuk datang dan tinggal. Pertambahan penduduk akibat arus urbanisasi terus meningkat. Akibatnya, jumlah penduduk DKI Jakarta terus mengalami peningkatan setiap tahunnya, termasuk yang disebabkan

oleh pertumbuhan alami. Berdasarkan hasil Proyeksi Penduduk dari Hasil Sensus Penduduk 2010, jumlah penduduk Jakarta tahun 2020 sebesar 10,64 juta jiwa. Dampak yang terjadi akibat laju pertumbuhan penduduk tersebut yang semakin meningkat adalah semakin tinggi pula aktivitas warga sehingga dapat menimbulkan permasalahan perkotaan seperti tingginya timbulan sampah, terecemarnya lingkungan serta permasalahan sosial lainnya.

Analisis DPSIR perkotaan dapat dilihat pada bagian *Driving force* yang akan ditinjau dari segi ekonomi dan sosial. Pressure dari aspek perkotaan muncul dari sisi tekanan lingkungan dan kebiasaan manusia. *State* akan menjelaskan kondisi lingkungan perkotaan saat yang kemudian muncul dampak dari kondisi tersebut dalam aspek *impact*. Tindakan pemerintah untuk menangani aspek perkotaan ditinjau lebih lanjut dalam aspek respons.

11.5.1 *Driving forces*

DKI Jakarta adalah provinsi dengan penduduk terpadat di Indonesia. Pada tahun 2020, tercatat kepadatannya mencapai 16 ribu jiwa/km². Nilai ini tidak berbeda dengan tahun 2019 dimana kepadatan penduduk DKI Jakarta berada pada angka 16 ribu jiwa/km². Persentase pertambahan penduduk di DKI Jakarta mengalami penurunan kecuali untuk wilayah Jakarta Pusat yang mengalami kenaikan namun tidak terlalu signifikan. Laju pertumbuhan penduduk ini juga disebabkan oleh kegiatan urbanisasi.

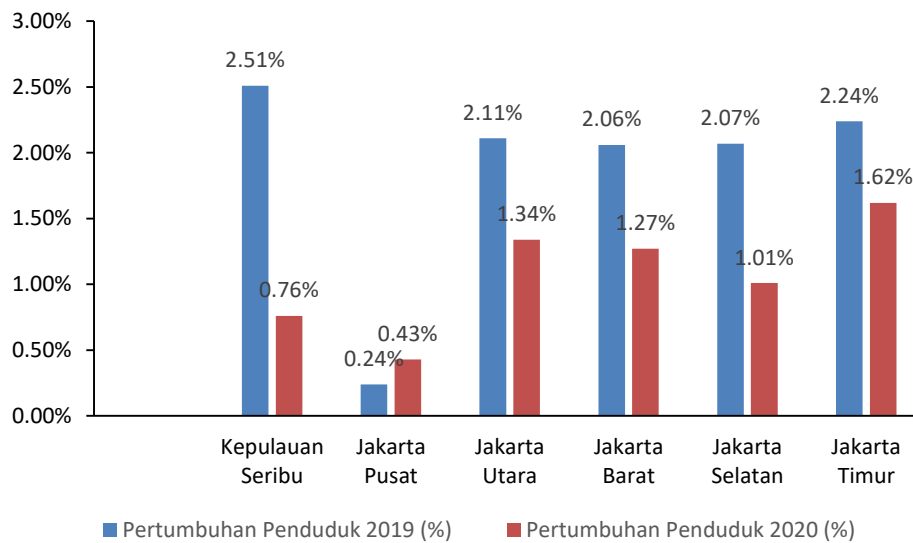

Gambar II-93 Pertumbuhan Penduduk Provinsi DKI Jakarta 2 Tahun Terakhir

Sumber: Badan Pusat Statistik Provinsi DKI Jakarta, 2020

Pertumbuhan penduduk juga sejalan linear dengan sektor-sektor lain seperti industri untuk konsumsi barang dan jasa, transportasi untuk menunjang mobilitas penduduk serta konstruksi dalam rangka memenuhi permintaan tempat tinggal atau rumah hunian. Melalui Peraturan Gubernur Daerah Khusus Ibukota Jakarta No.74 Tahun 2020 tentang Rencana Kerja Pemerintah Daerah Tahun 2021, pemanfaatan untuk lahan pemukiman di DKI Jakarta mencapai 48,41% dengan peruntukan bangunan industri, perkantoran dan perdagangan sebesar 15,68%.

Kota Administrasi Jakarta Barat menjadi wilayah berpenduduk terpadat di DKI Jakarta yaitu mencapai 21 juta jiwa/km². Luas wilayah Jakarta Barat memang masih lebih kecil dibanding wilayah daratan lainnya (kecuali Jakarta Pusat), namun demikian, di wilayah tersebut marak dibangun hunian vertikal atau apartemen. Lebih lengkap data dapat dilihat pada Tabel II-23.

**Tabel II-23 Jumlah Penduduk dan Kepadatan Penduduk
Berdasarkan Wilayah Kota Administrasi**

No	Kabupaten/Kota	Jumlah Penduduk	Kepadatan Penduduk Per km ²
1	Jakarta Selatan	2,282,521	14,791
2	Jakarta Timur	2,959,114	16,197
3	Jakarta Pusat	931,366	17,781
4	Jakarta Barat	2,619,785	21,053
5	Jakarta Utara	1,827,731	13,056
6	Kepulauan Seribu	24,469	2,404

Sumber: Badan Pusat Statistik Provinsi DKI Jakarta, 2020

II.5.2 Pressures

Pressure yang terjadi dari kenaikan jumlah penduduk dan perekonomian apabila ditinjau dari segi perkotaan adalah meningkatnya aktivitas masyarakat perkotaan untuk memenuhi kebutuhan hidup. Adanya kegiatan perindustrian di Provinsi DKI Jakarta menimbulkan dampak terhadap lingkungan perkotaan. Tidak hanya kegiatan perindustrian, kegiatan domestik masyarakat untuk memenuhi kebutuhan hidup memacu perubahan pada lingkungan perkotaan. Industrialisasi dan proses pembakaran bahan bakar fosil yang tidak dapat dikendalikan dapat mengakibatkan kebisingan serta polutan udara yang dapat memengaruhi kualitas udara dan iklim dalam jangka panjang. Kualitas udara juga dipengaruhi oleh sektor transportasi di Provinsi DKI Jakarta. Kendaraan bermotor di DKI Jakarta memiliki jumlah 10.543.107 unit kendaraan bermotor. Aktivitas mobilisasi masyarakat menggunakan kendaraan bermotor baik kendaraan umum maupun pribadi juga turut menyumbang emisi. Perencanaan yang tidak baik serta terlalu banyaknya kendaraan pribadi yang digunakan oleh masyarakat dapat menimbulkan masalah kemacetan sehingga perlu dilakukan optimalisasi pada fasilitas kendaraan

umur agar masyarakat dapat beralih dari kendaraan pribadi menuju kendaraan umum. Jenis kendaraan yang ada di DKI Jakarta disajikan pada Gambar II-94.

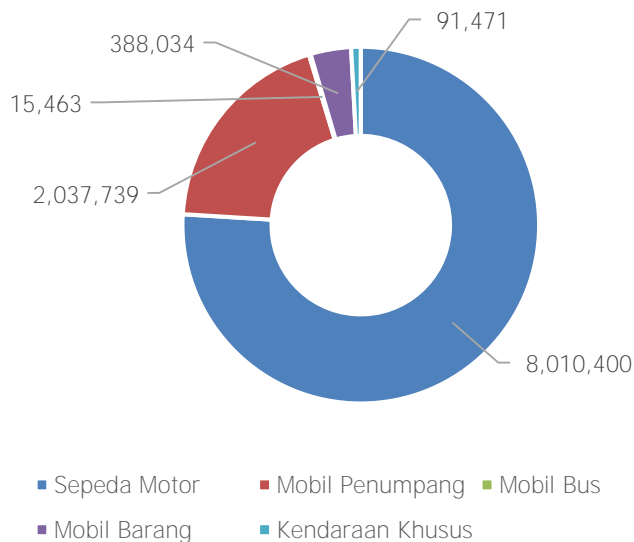

Gambar II-94 Kendaraan Bermotor yang digunakan di DKI Jakarta

Sumber: Badan Pendapatan Daerah Provinsi DKI Jakarta, 2020

Dari sisi penyediaan transportasi massal, Pemerintah DKI Jakarta telah menyediakan fasilitas kendaraan umum berbasis rel, bus atau angkot reguler, taksi hingga platform transportasi daring. Jumlah perjalanan dengan angkutan umum di DKI Jakarta pada tahun 2020 mencapai 1.304.184 perjalanan/hari. Pembatasan sosial pada masa Pandemi COVID-19 menjadi tantangan pada tahun 2020 karena dilakukan pengurangan jumlah perjalanan pada transportasi umum untuk meminimalisir penularan.

Sektor transportasi juga sebagai penunjang kegiatan masyarakat dalam kegiatan ekonomi. Kegiatan ekonomi di Provinsi DKI Jakarta mendorong terjadinya alih fungsi lahan, yang berakibat terhadap berkurangnya ruang terbuka hijau sebagai sarana penyeimbang keadaan lingkungan. Kegiatan-kegiatan masyarakat perkotaan yang menghasilkan residu berupa limbah baik itu limbah cair maupun limbah padat yang

menimbulkan masalah yang cukup pelik untuk dihadapi. Limbah berupa padatan yang biasa disebut sampah maupun limbah cair apabila tidak dikelola dengan baik dapat menurunkan kualitas dan kuantitas sumber daya air di Provinsi DKI Jakarta.

Disisi lain, pada tahun 2020, IPM DKI Jakarta telah mencapai 80,77. Angka IPM tersebut meningkat sebesar 0,01 poin dibandingkan IPM tahun lalu yang sebesar 80,76. IPM DKI Jakarta tahun 2020 menunjukkan peningkatan namun dengan kecepatan yang lebih lambat dibanding tahun sebelumnya. Kesehatan menjadi salah satu indikator yang penting dalam menentukan keberhasilan pembangunan di suatu wilayah. Unsur ini menjadi salah satu pokok inti dalam penghitungan indeks pembangunan manusia (IPM). Selama tahun 2019 penduduk yang mengalami keluhan kesehatan sebanyak 29,28%. Hal ini mengindikasikan bahwa derajat kesehatan dan kepedulian penduduk DKI Jakarta terhadap kesehatan juga meningkat. Walaupun begitu, DKI Jakarta perlu berbenah diri dengan tingkat pertumbuhan penduduk karena dapat mengakibatkan permasalahan lain seperti permasalahan pada permukiman, lapangan kerja, dan ketidakteraturan permukiman. Permukiman yang tidak teratur, tingkat pendapatan masyarakat yang rendah, kurangnya akses pendidikan dan layanan publik serta sarana penyeimbang lingkungan dapat mengakibatkan suatu daerah digolongkan menjadi daerah kumuh. Daerah kumuh adalah wilayah permukiman dengan bangunan yang padat dan tidak layak huni, sanitasi lingkungan yang buruk dan padat penduduk. Permukiman kumuh biasanya berada di lokasi marginal (tidak boleh dijadikan sebagai tempat tinggal) misalnya: bantaran sungai, pinggiran rel kereta api, sepanjang aliran drainase, di bawah jembatan (layang), pasar, dan sebagainya.

Kenaikan nilai IPM merupakan salah satu indikator kemajuan pembangunan di DKI Jakarta. Selain IPM, Provinsi DKI juga mengalami kenaikan jumlah timbulan sampah. Jumlah timbulan sampah di DKI Jakarta pada tahun 2020 adalah sebesar 8369,38 ton/hari, meningkat 77,57 ton/hari dari tahun sebelumnya.

Disamping itu, kenaikan timbulan sampah menjadi salah satu faktor yang perlu diperhatikan oleh pemerintah dalam upaya memaksimalkan pengelolaan sampah di sumber dan Tempat Pembuangan Sementara agar timbulan sampah yang diangkut ke TPA dapat berkurang. Limbah Padat Provinsi DKI Jakarta dari tahun ke tahun semakin meningkat. Berdasarkan data Dinas Lingkungan Hidup Provinsi DKI Jakarta, timbulan sampah warga pada tahun 2020 sebesar 8,369,358 kg/hari. Apabila dibandingkan dari tahun 2019 sebesar 6.516.286,57 kg/hari mengalami peningkatan sekitar 20%. Timbulan sampah terbanyak dihasilkan pada wilayah kota administrasi Jakarta Timur sebesar 2,273,260 kg/hari dan terkecil pada kepulauan seribu sebesar 17,341 kg/hari. Untuk data lebih lanjut dapat dilihat pada Tabel Lampiran 47. Indikator permasalahan lain dari tingginya kepadatan penduduk adalah kebutuhan akan fasilitas publik yang layak, hampir 100 persen rumah tangga di DKI Jakarta menikmati fasilitas penerangan listrik, hanya beberapa rumah tangga tepatnya di Kepulauan Seribu yang belum menikmatinya.

Fasilitas lain yang tidak kalah penting dalam permukiman adalah akses sanitasi yang layak. Kesadaran tentang higienitas penduduk tercermin dari jenis kloset dan tempat pembuangan akhir tinja. Pada tahun 2019, sebanyak 95,61 persen rumah tangga memiliki tempat pembuangan akhir tinja berupa tangki septik/IPAL/SPAL dan sebanyak 99,99 persen rumah tangga memiliki jenis kloset leher angsa. Berikut merupakan persentase fasilitas tempat pembuangan air besar di Provinsi DKI Jakarta, lebih lengkap data dapat dilihat pada lampiran Tabel 31.

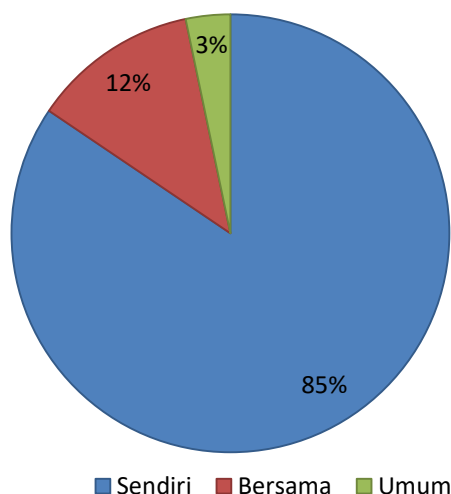

Gambar II-95 Persentase Fasilitas Air Besar Provinsi DKI Jakarta

Sumber: Badan Pusat Statistik Provinsi DKI Jakarta, 2020

Selain itu provinsi DKI Jakarta memiliki sejumlah 1249 sumber pencemar tidak bergerak dan 2 sumber pencemar bergerak yang menghasilkan baik limbah cair, limbah padat yang beracun dan tidak beracun. Sumber pencemar tidak bergerak yaitu diantaranya dihasilkan dari industri pengolahan, apartemen, hotel, rumah sakit, perkantoran dan fasilitas lainnya, sedangkan sumber bergerak dihasilkan dari sektor transportasi. Data lengkap dapat dilihat pada Lampiran Tabel 35. Pemerintah Provinsi DKI Jakarta memiliki peran untuk penyediaan akses, sosialisasi dan infrastruktur mengani pengolahan limbah yang baik. Limbah cair, padat maupun B3 yang tidak diolah dengan baik dapat mencemari lingkungan serta membuat masalah serius pada kesehatan masyarakat.

Selain fasilitas prasarana, masalah lainnya yang merupakan salah satu permasalahan dalam perkotaan adalah masalah ketidakteraturan. Permasalahan dalam penataan ruang juga merupakan salah satu penyebab dari ketidakteraturan dalam lingkup perkotaan di DKI Jakarta. Sebagai kota terbesar di Indonesia yang padat penduduknya, maka kepadatan tersebut juga tentu saja sejalan dengan berkembangnya pembangunan, baik dalam kawasan pemukiman sampai dengan pengembangan infrastruktur yang baik. Kegiatan tersebut kenyataannya tidak hanya memiliki dampak positif

namun juga turut memberikan dampak negatif. Banyak hal yang menyebabkan terjadinya bencana, salah satunya adalah kacaunya konsep penataan ruang yang diakibatkan oleh banyaknya pengembangan infrastruktur yang tidak sejalan dengan prinsip keberlanjutan lingkungan hidup. Ketidakteraturan permukiman disebabkan karena adanya permukiman kumuh yang tidak layak huni karena ketidakteraturan bangunan, tingkat kepadatan bangunan yang tinggi, dan kualitas bangunan serta sarana dan prasarana yang tidak memenuhi syarat.

Perubahan gaya hidup juga mempengaruhi kondisi perkotaan, seperti yang terjadi akibat adanya pandemi COVID-19. Tingkat perekonomian yang turun pada tahun 2020 kuartal pertama mengakibatkan menurunnya perekonomian dari banyak aspek. Hal ini pula mengakibatkan permasalahan baru seperti tidak terserapnya anggaran belanja daerah DKI Jakarta, permasalahan kesehatan hingga permasalahan sosial seperti kesulitan ekonomi dan menacari lapangan pekerjaan.

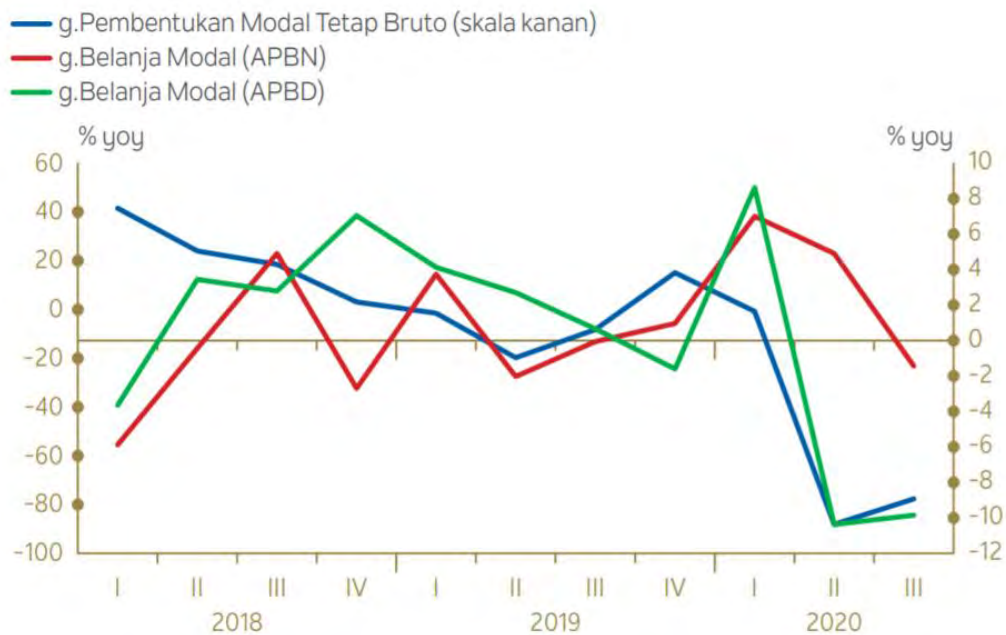

Gambar II-96 Perkembangan Pertumbuhan Belanja Modal dalam APBD dan APBN

Sumber: BPS, BPKD DKI Jakarta, Kanwil Ditjen Perbendaharaan DKI Jakarta

II.5.3 States

Semakin tingginya aktivitas perkotaan dan kegiatan masyarakat mengakibatkan tingginya timbulan sampah yang dihasilkan. Sampai tahun 2020 sampah di Provinsi DKI Jakarta masih dibuang ke TPST Bantar Gebang. TPST Bantar Gebang menjadi TPST terbesar yang ada di Indonesia dengan luas total 104,70 hektar. Besarnya timbulan sampah di Provinsi DKI Jakarta dan minimnya pengelolaan sampah pada sumber menyebabkan sebagian besar sampah langsung disalurkan ke tempat pemrosesan akhir (TPA). Untuk data selengkapnya dapat dilihat pada Tabel Lampiran 46.

Pengelolaan sampah di DKI Jakarta sudah memiliki Tempat Pengelolaan Sementara atau TPS sebanyak 1.008 TPS untuk penampungan dan pengelolaan sebelum dilakukannya pengangkutan menuju TPST. Berikut merupakan persentase persebaran TPS di wilayah DKI Jakarta pada tahun 2020.

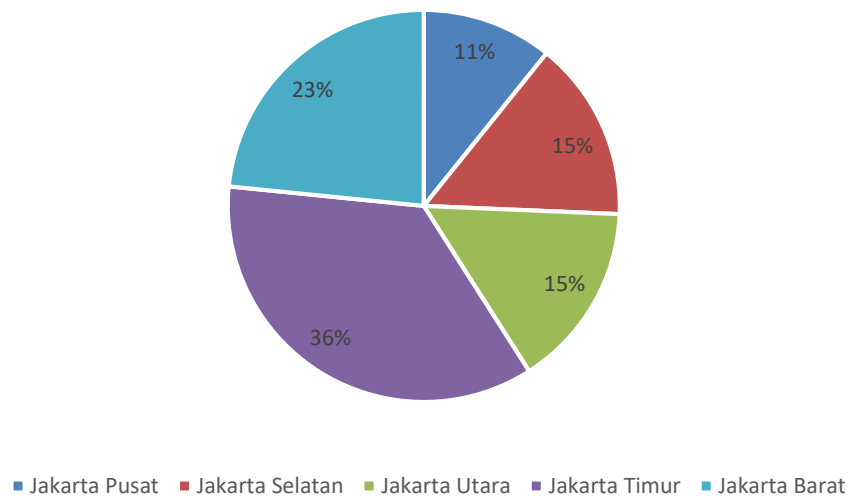

Gambar II-97 Persentase TPS di wilayah DKI Jakarta

Sumber : Dinas Lingkungan Hidup DKI Jakarta, 2020

Kemudian tahun 2020 sebanyak 7.424 ton sampah per hari. Komposisi sampah di Ibu Kota mayoritas didominasi oleh sisa makanan sebesar 53 persen, plastik 9 persen, residu 8 persen, kertas 7 persen, dan

lain-lain. Setiap hari, jumlah volume sampah yang masuk ke TPST Bantar Gebang melebihi 7.000 ton Dinas Lingkungan Hidup DKI Jakarta memperkirakan Tempat Pengolahan Sampah Terpadu (TPST) Bantargebang, Bekasi, Jawa Barat tidak bisa menampung sampah lagi dalam kurun waktu tiga tahun ke depan atau tahun 2021. Untuk Lebih lengkapnya data dapat dilihat pada Lampiran Tabel 47.

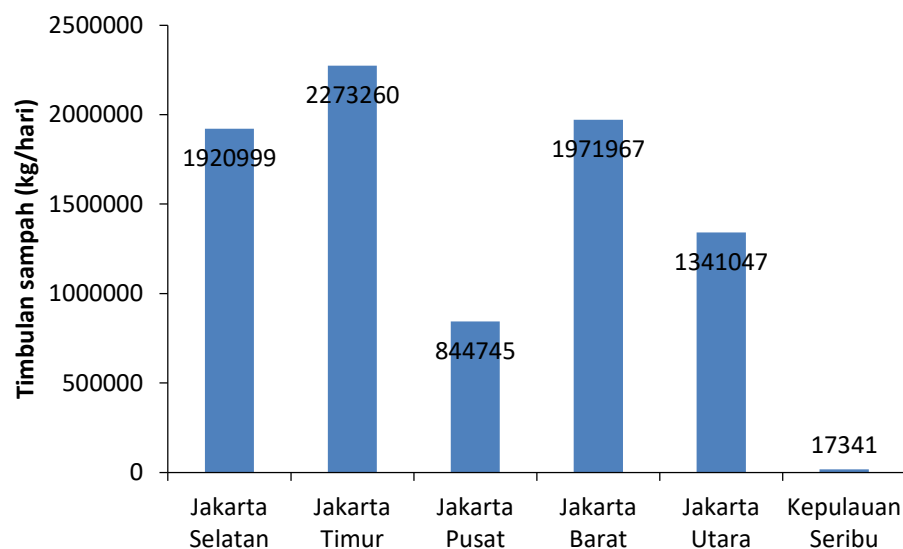

Gambar II-98 Timbulan Sampah Provinsi DKI Jakarta Tahun 2020

Sumber: Dinas Lingkungan Hidup Provinsi DKI Jakarta, 2020

Provinsi DKI Jakarta memiliki TPST yang berada di Kawasan Bekasi, Jawa Barat. TPST Bantargebang ini merupakan TPST dengan tipe *Open Dumping* dan *Controlled Landfill* dengan luas lahan yang dimiliki oleh Pemerintah Provinsi DKI Jakarta yaitu sebesar 104,70 Ha. Sistem *Controlled Landfill* dilakukan melalui penutupan tanah merah dengan luas lahan tutupan sebesar 47,12 Ha, penutupan dengan geomembran dengan luas lahan tutupan sebesar 13,20 Ha, sistem penyaluran lindi menuju IPAS dan penangkapan sebagian biogas menuju fasilitas *Power House*. TPST Bantargebang memiliki kapasitas sebesar 21.878.000 m³ dan sudah melebihi kapasitas dengan volume eksisting sebesar 22.387.370 m³.

Sistem penanganan sampah di bantar gebang yang sudah melebihi kapasitas, menimbulkan permasalahan baru seperti bau yang tidak sedap, gundukan sampah yang semakin tidak tertanggulangi, serta risiko bahaya longsor pada TPST.

Penanganan sampah yang tidak baik terutama pada saat pengelolaan lindi dapat mengakibatkan tercemarnya air tanah dan air permukaan di sekitaran TPST Bantargebang, Pemerintah Daerah DKI Jakarta masih terus berupaya untuk menanggulangi permasalahan air lindi pada TPST Bantargebang seperti pembangunan sistem instalasi pengolahan lindi. Sehingga diharapkan air lindi tidak mencemari badan air atau air sungai di wilayah TPST Bantargebang. Selain itu juga, untuk mengurangi volume sampah di TPST Bantargebang, DKI Jakarta tengah mengupayakan pembangunan Pembangkit Listrik Tenaga Sampah (PLTSA) di TPA Bantargebang serta melakukan kegiatan *landfill mining* untuk menanggulangi Permasalahan volume sampah tersebut. Kegiatan *Landfill Mining* merupakan salah satu upaya optimalisasi untuk memperpanjang masa pelayanan TPST Bantargebang dengan cara penggalian kembali. Proses *Landfill Mining* dilakukan dengan tiga cara yaitu penambangan, pengolahan dan pemanfaatan hasil penambangan dengan salah satu produk dari hasil kegiatan ini adalah RDF yang dapat dimanfaatkan kembali sebagai bahan bakar.

Kesenjangan sosial dan ekonomi, pengangguran dan kemiskinan masih menjadi masalah perkotaan di DKI Jakarta. Menurut BPS Provinsi DKI Jakarta pada tahun 2020, penduduk miskin di DKI Jakarta bertambah 118,6 ribu orang menjadi 480,86 ribu orang pada Maret 2020. Jumlah tersebut setara dengan 4,53 persen dari total penduduk di ibukota atau naik 1,11 persen dibandingkan kondisi September 2019. Angka kemiskinan ini tertinggi dalam satu dekade terakhir dan bahkan hampir menyamai kondisi Jakarta 20 tahun lalu (4,96 persen). Penambahan penduduk miskin pada periode ini disebabkan karena penurunan daya beli masyarakat yang dipengaruhi oleh kenaikan harga barang jasa dan kehilangan sumber

pendapatan dan diperparah dengan adanya Pandemi COVID-19. Selama enam bulan terakhir, harga barang dan jasa naik terutama harga bahan makanan naik 3,58 persen. Sebaliknya, pengeluaran rumah tangga turun terutama pada kelompok 40 persen terendah.

Dalam kurun waktu 6 bulan terakhir, bukan hanya terjadi peningkatan angka kemiskinan secara signifikan sebesar 1,11 persen dari 3,42 persen (September 2019) menjadi 4,53 persen (Maret 2020), tetapi kondisi kemiskinan juga semakin buruk. Indeks kedalaman kemiskinan naik dari 0,397 (September 2019) menjadi 0,590 (Maret 2020) yang berarti jurang kemiskinan semakin dalam. Selain itu, indeks keparahan kemiskinan naik 0,042 poin dari 0,072 menjadi 0,114 yang berarti kesenjangan pengeluaran diantara penduduk miskin semakin parah.

Selain jumlah penduduk miskin yang meningkat, tingkat ketimpangan di DKI Jakarta juga meningkat. Indeks Gini naik dari 0,391 pada September 2019 menjadi 0,399 pada Maret 2020. Kontribusi pengeluaran penduduk pada kelompok 40 persen terendah berkurang dari 17,52 persen pada September 2019 menjadi 17,25 persen pada Maret 2020. Sebaliknya, kontribusi pengeluaran kelompok 20 persen teratas meningkat dari 47,01 persen menjadi 47,65 persen. Hal ini juga terkonfirmasi dari kenaikan indeks Theil yang sangat sensitif mengukur ketimpangan pada kelompok pengeluaran terendah dari 0,271 menjadi 0,293. Untuk menjaga stabilitas konsumsi pada rumah tangga miskin terutama sehubungan dengan dampak COVID-19, Pemerintah Provinsi dan Pemerintah DKI Jakarta menggelontorkan bantuan sosial (bansos) dalam bentuk natura yang mulai didistribusikan pada tanggal 9 April 2020.

Pertumbuhan penduduk yang sangat pesat yang tidak dibarengi dengan pemerataan pertumbuhan ekonomi, mendorong bermunculannya pemukiman ilegal dan kumuh. Mengacu kepada Rencana Pembangunan Jangka Menengah Daerah (RPJMD) Provinsi DKI Jakarta tahun 2017-2022, Provinsi DKI Jakarta akan melakukan penataan kawasan kumuh sebanyak 200 RW kumuh. Permukiman kumuh juga permukiman yang tidak layak huni

karena ketidakteraturan bangunan, tingkat kepadatan bangunan yang tinggi, dan kualitas bangunan serta Sarana dan Prasarana yang tidak memenuhi syarat. Pemerintah provinsi DKI Jakarta melakukan penataan permukiman kumuh berdasarkan konsep berdasarkan *Community Action Plan* (CAP). Menurut rancangan KUA-PPAS 2020, pada tahun 2020 Pemerintah Provinsi DKI Jakarta akan melakukan penataan 76 RW dengan rincian sebanyak 23 RW di Jakarta Pusat, 22 RW di Jakarta Barat, 8 RW di Jakarta Timur, 13 RW di Jakarta Selatan, 4 RW di Jakarta Utara dan 6 RW di Kepulauan Seribu.

Pertumbuhan penduduk juga mengakibatkan peningkatan volume kendaraan yang mengakibatkan kemacetan. Laporan terakhir kemacetan di DKI Jakarta menurun terutama sejak adanya Pandemi COVID-19 yang mulai mengubah kebiasaan masyarakat dari yang terbiasa untuk bekerja di kantor (WFO) untuk dapat bekerja dari rumah (WFH) sehingga terjadi pengurangan mobilitas kendaraan dan mengurangi kemacetan. Menurut Indeks Lalu Lintas TomTom yang menyediakan data mengenai kemacetan lalu lintas di berbagai kota di dunia, Provinsi DKI Jakarta mengalami perbaikan peringkat kemacetan dari yang awalnya peringkat 10 terburuk di dunia menjadi peringkat 31. Hal ini juga berdampak baik bagi kualitas udara di DKI Jakarta itu sendiri terutama di bulan April 2020 dimana pembatasan sosial mulai diterapkan sehingga terjadi penurunan tingkat kemacetan dari 61% pada bulan Februari menjadi 11% pada bulan April 2020.

11.5.4 *Impacts*

Dampak dari banyaknya timbulan sampah dari DKI Jakarta adalah TPST Bantargebang akan penuh lama waktu dekat lantaran menerima 7.500 ton sampah dari Jakarta per harinya. Komposisi sampah yang dihasilkan di Provinsi DKI Jakarta (rata-rata 100 TPS) didominasi oleh sampah sisa makanan sebesar 53%, sedangkan 47% lainnya merupakan sampah rumput dan kayu, sampah kertas, sampah plastik, sampah kain, sampah karet/kulit, sampah logam, sampah gelas/kaca, sampah B3 dan lain-

lain yang sebagian besar sampah tersebut diangkut langsung ke TPST Bantargebang. Jumlah sampah yang berhasil diolah tak sebanding dengan sampah yang diterima per hari. Angka tersebut pun diperkirakan akan terus meningkat seiring perubahan gaya hidup masyarakat ibu kota.

TPST Bantargebang merupakan satu-satunya Tempat Pemrosesan Akhir yang dimiliki oleh Provinsi DKI Jakarta. Ketinggian rata-rata zona aktif area landfill di TPST Bantargebang hampir mencapai 50 (lima puluh) meter dari permukaan tanah, sehingga dikhawatirkan akan mengakibatkan permasalahan geoteknik pada area landfill. Zona dengan ketinggian tertinggi adalah zona III dengan ketinggian mencapai 48,51 meter di atas permukaan tanah. TPST Bantargebang melakukan pengolahan terhadap air lindi yang dihasilkan dari kegiatan dekomposisi dan hasil basuh air hujan dari sampah. Sampah yang terlalu banyak ditambah pengelolaan sampah yang kurang baik dapat mengakibatkan pencemaran pada tanah dan air tanah pada wilayah sekitar TPST Bantargebang.

Penumpukan sampah baik di TPST Bantargebang maupun yang tidak terangkut di sumber maupun TPS-TPS yang ada di DKI Jakarta juga dapat mengakibatkan permasalahan baru seperti timbulnya vektor penyakit akibat dari kotornya lingkungan akibat sampah dan bau yang tidak nyaman yang berada di area sekitar permukiman penduduk. Penyakit yang dapat disebabkan karena pengelolaan sampah yang kurang baik dapat berupa penyakit langsung seperti virus dan bakteri yang ditularkan langsung dari kontak antara sampah dan masyarakat dan penyakit tak langsung yang ditularkan melalui vektor perantara seperti serangga maupun hewan. Menurut Dinas Kesehatan Provinsi DKI Jakarta pada tahun 2020, Provinsi DKI Jakarta memiliki jumlah penderita penyakit yang umum terjadi karena pengelolaan lingkungan yang kurang baik seperti diare, kolera, ISPA, Penumonia, Difteri hingga Demam Berdarah Dengue. Selain itu, kegiatan masyarakat yang kurang memperhatikan kesehatan juga berpengaruh terhadap beberapa jenis penyakit umum seperti Hipertensi dan Diabetes Mellitus ditambah dengan adanya Pandemi COVID-19 menambah jenis

penyakit baru yaitu penyakit COVID-19. Data Jumlah dan Jenis Penyakit di DKI Jakarta di DKI Jakarta disajikan pada Gambar II-99 dan dilampirkan pada Tabel Lampiran 33.

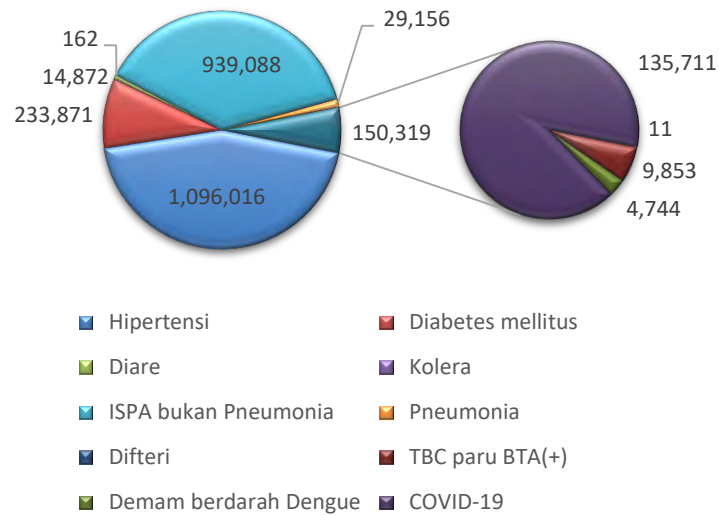

Gambar II-99 Jumlah dan Jenis Penyakit di DKI Jakarta

Sumber: Dinas Kesehatan Provinsi DKI Jakarta, 2020

Permasalahan lain yang dapat menyebabkan penyakit adalah bencana banjir. Sepanjang tahun 2020 bencana banjir menyebabkan sekitar 44 kecamatan di DKI Jakarta. Banjir dapat mengakibatkan mudahnya vektor penyakit untuk menjangkit masyarakat terutama pada masyarakat rentan yang kurang mendapatkan akses sanitasi yang baik. Penyakit yang diderita oleh masyarakat di DKI Jakarta juga merupakan salah satu buntut dari permasalahan perkotaan di DKI Jakarta. Terjadinya penurunan kualitas lingkungan akibat dari pengelolaan tata ruang yang kurang baik dapat menyebabkan berkembangnya bibit penyakit. berkurangnya lahan hijau akibat semakin padatnya penutup lahan yang kedap air serta kurangnya resapan air dapat mengurangi akses masyarakat terhadap air dan udara bersih serta sanitasi layak sehingga meningkatkan risiko kesehatan bagi masyarakat di DKI Jakarta.

Selain permasalahan mengenai sanitasi, dampak dari aktivitas perkotaan yang juga dapat dirasakan oleh masyarakat adalah perubahan

suhu udara perkotaan. Untuk menunjang sektor ekonomi dan aktivitas perkotaan dibutuhkan fasilitas penunjang seperti transportasi, hunian, dan kebutuhan lahan untuk digunakan sebagai sektor perkantoran maupun hunian. Peningkatan emisi dari kegiatan tersebut dapat mempengaruhi tingkat kenyamanan termal dari suatu perkotaan terutama di Provinsi DKI Jakarta. Hasil pemantauan suhu udara oleh Lingkungan Hidup Provinsi DKI Jakarta yang menunjukkan trend kenaikan suhu pada hampir seluruh lokasi pemantauan sepanjang tahun 2019, seperti yang dapat dilihat pada Gambar II-100.

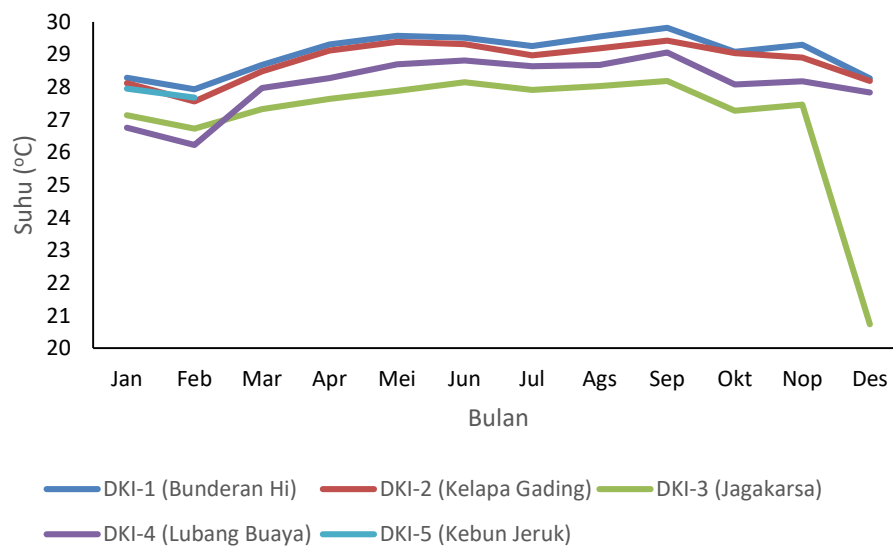

Gambar II-100 Suhu Ambien DKI Jakarta

Sumber: Dinas Lingkungan Hidup Jakarta, 2020

Tingkat kenyamanan termal di Provinsi DKI Jakarta diprediksi akan mengalami penurunan, karena suhu ambien pada hampir semua titik pengamatan nilainya cenderung naik yang mengartikan bahwa tingkat kenyamanan akan cenderung semakin tidak nyaman. Permasalahan lain selain kenyamanan termal adalah permasalahan sosial. Permasalahan sosial juga dapat mengakibatkan kejadian negatif pada perkotaan seperti penurunan estetika perkotaan dan konflik kriminalitas. Penurunan Estetika Perkotaan dipengaruhi oleh pengelolaan tata ruang yang kurang baik, adanya permukiman kumuh yang tidak layak huni dan permukiman illegal.

Pandemi COVID-19 yang melanda DKI Jakarta yang mengakibatkan penurunan ekonomi juga berimbas ke tingkat perekonomian masyarakat yang semakin menurun. Tingkat perekonomian yang turun juga dapat mengakibatkan meningkatnya permasalahan sosial dan meningkatnya kasus kriminalitas karena kebutuhan. Menurut BPS Provinsi DKI Jakarta pada tahun 2020, penduduk miskin di DKI Jakarta bertambah 118,6 ribu orang menjadi 480,86 ribu orang pada Maret 2020. Jumlah tersebut setara dengan 4,53 persen dari total penduduk di ibukota atau naik 1,11 persen dibandingkan kondisi September 2019. Kenaikan ini juga sebagai akibat dari meningkatnya harga-harga kebutuhan masyarakat. Dari permasalahan ini juga dapat mengakibatkan potensi meningkatnya pengangguran dan ketimpangan sehingga juga berpotensi untuk meningkatkan angka kriminalitas.

11.5.5 *Responses*

Untuk menangani masalah persampahan pada tingkat nasional, pemerintah melalui Kementerian Pekerjaan Umum telah mengeluarkan Peraturan Menteri Pekerjaan Umum No 21 Tahun 2006 Tentang Kebijakan dan Strategi Nasional Pengembangan Sistem Pengelolaan Persampahan yang prinsipnya meliputi:

1. Pengurangan sampah semaksimal mungkin dimulai dari sumbernya
2. Mengedepankan peran dan partisipasi aktif masyarakat sebagai mitra dalam pengelolaan
3. Perkuatan kapasitas kelembagaan pengelolaan persampahan
4. Pemisahan badan/fungsi regulator dan operator
5. Pengembangan kemitraan dengan swasta
6. Peningkatan pelayanan untuk mencapai sasaran nasional
7. Penerapan prinsip pemulihan biaya secara bertahap
8. Peningkatan efektifitas penegakan hukum.

Pemerintah Provinsi DKI Jakarta kemudian berperan aktif dalam menangani permasalahan persampahan DKI Jakarta melalui kebijakan yang dituangkan pada peraturan - peraturan mengenai persampahan sebagai berikut.

1. Keputusan Gubernur No. 264 tahun 2019 tentang Gugus Tugas Penyelenggaraan Fasilitas Pengelolaan Sampah Di Dalam Kota (Intermediate Treatment Facility);
2. Peraturan Gubernur No. 65 tahun 2019 tentang Penugasan Kepada Perseroan Terbatas Jakarta Propertindo (Perseroan Daerah) Dalam Penyelenggaraan Fasilitas Pengolahan Sampah Antara Di Dalam Kota
3. Peraturan Daerah No. 04 tahun 2019 tentang Perubahan Atas Peraturan Daerah Nomor 3 Tahun 2013 Tentang Pengelolaan Sampah
4. Peraturan Gubernur No. 108 tahun 2019 tentang Kebijakan Dan Strategi Daerah Provinsi Daerah Khusus Ibukota Jakarta Dalam Pengelolaan Sampah Rumah Tangga Dan Sampah Sejenis Sampah Rumah Tangga
5. Peraturan Gubernur No. 119 tahun 2019 tentang Pelaksanaan Biaya Layanan Pengolahan Sampah Dalam Rangka Penyelenggaraan Fasilitas Pengolahan Sampah Antara
6. Instruksi Gubernur No. 107 tahun 2019 tentang Pengurangan Dan Pemilahan Sampah Di Lingkungan Pemerintah Provinsi Daerah Khusus Ibukota Jakarta
7. Peraturan Gubernur No. 142 Tahun 2019 Tentang Kewajiban Penggunaan Kantong Belanja Ramah Lingkungan.

Salah satu program yang digalakan oleh Pemerintah Provinsi DKI Jakarta adalah Bank Sampah. Sampai akhir tahun 2020, di Provinsi DKI Jakarta terdapat lebih dari 2000 bank sampah yang tersebar di lima kota administrasi. Lebih lanjut, rekapitulasi bank sampah di DKI Jakarta

dapat dilihat pada bab lampiran tabel 48. Meskipun tidak banyak mengurangi sampah yang disalurkan ke TPA, adanya bank sampah memiliki poin positif dimana partisipasi masyarakat di dalamnya dapat meningkatkan kepedulian terhadap masalah persampahan.

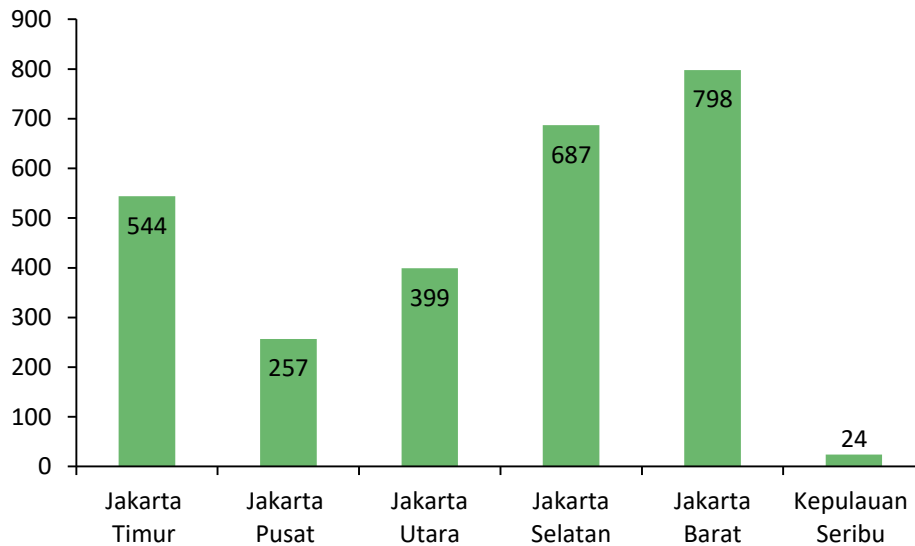

Gambar II-101 Jumlah Bank Sampah Provinsi DKI Jakarta Tahun 2020

Sumber: Dinas Lingkungan Hidup Provinsi DKI Jakarta, 2020

Pada Masterplan Pengelolaan Sampah 2012-2023, Pemerintah Provinsi DKI Jakarta merencanakan pembangunan 4 PLTSa yang berlokasinya di Sunter, Marunda, Cakung-Cilincing, dan Duri Kosambi. Setiap lokasi diprediksi mengelola sampah harian sebanyak 2.000-2.200 ton menjadi energi listrik.

Selain dengan bank sampah dan PLTSa, pengelolaan sampah organik juga dilakukan dengan larva Black Soldier Fly (BSF). BSF merupakan salah satu metode pengolahan sampah organik dengan menggunakan maggot atau larva *Hermetia ermetia Illucens*, *Stratimydae*, *Diptera* yang memiliki ukuran lebih panjang dibandingkan dengan larva pada umumnya. Karva-larva ini nantinya akan berperan untuk mendekomposisi sampah organik yang berupa sisa makanan seperti buah dan sayur. Sebanyak 10.000 maggot dapat menghabiskan 1 kg sampah organik per hari. BSF

bermanfaat untuk mengurangi sampah organik serta dapat dimanfaatkan pula untuk menjadi pakan ternak karena kadar proteinnya yang tinggi untuk dijadikan pelet ternak.

Dalam rangka merespon masalah perkotaan terkait sistem sistem pengolahan limbah, Pemerintah Daerah Provinsi DKI melakukan percepatan pembangunan *Jakarta Sewerage Sistem (JSS)* yang merupakan sistem terpadu pengelolaan limbah cair secara terpusat.

Sebagai ibukota negara, DKI Jakarta telah berkembang sebagai pusat pemerintahan, bisnis, dan industri. Karena perkembangan tersebut tidak disertai dengan perbaikan sistem pembuangan untuk menangani limbah yang dihasilkan, maka kondisi air dan sanitasi di Jakarta semakin memburuk. Saat ini, cakupan wilayah (*coverage ratio*) di DKI Jakarta hanya meliputi 4% dari keseluruhan wilayah dengan tingkat pencemaran BOD sebesar 84 mg/l. Pengembangan Pengolahan Sistem Air Limbah Terpusat di DKI Jakarta, dengan target pencapaian 75% cakupan wilayah pelayanan air limbah pada tahun 2022. Pembangunan Zona 1 dan Zona 6 akan meningkatkan cakupan wilayah pelayanan air limbah di DKI Jakarta sebesar 20%. Diharapkan dengan dimulainya penyiapan proyek untuk Zona 1 dapat menjadi *spill over effect* kepada pembangunan zona lainnya. Pada akhirnya, pembangunan seluruh proyek JSS dapat melebihi target jangkauan layanan limbah di DKI Jakarta.

Selain itu, dalam proses konteks memperjuangkan pemerataan ekonomi.pemerintah Provinsi DKI Jakarta menyelenggarakan program yang berkolaborasi dengan berbagai pihak seperti kementerian dan lembaga lain seperti program padat karya yang menyerap tenaga kerja dan bantuan sosial bagi warga yang membutuhkan. Untuk sektor sosial, Pemprov DKI Jakarta telah menyediakan beberapa program bantuan seperti Kartu Pekerja Jakarta (KPJ), Kartu Penyandang Disabilitas Jakarta (KPDJ), Kartu Lansia Jakarta (KLJ), Kartu Bantuan Sosial dan Kartu Anak Jakarta.

Pemerintah Provinsi DKI Jakarta telah melakukan beberapa layanan agar masyarakat dapat merasakan kehadiran pemerintah dalam berbagai

sektor. Pada sektor kependudukan, pemerintah telah menyediakan situs daring untuk kepengurusan dokumen kependudukan seperti KTP, KK, serta akta-akta kependudukan. Pemerintah juga menyediakan bantuan hunian berupa rumah susun, penataan kampung prioritas. Untuk sektor kesehatan, pemerintah menyediakan jaminan kesehatan yaitu kartu Jakarta Sehat yang dapat digunakan untuk melakukan pengobatan dan begitu pula pendidikan yang sudah disediakan KJP untuk menunjang pembelajaran peserta didik.

Pemerintah provinsi DKI Jakarta sudah memiliki peraturan mengenai bangunan gedung hijau yaitu Peraturan Gubernur Provinsi DKI Jakarta Nomor 38 Tahun 2012. Bangunan hijau merupakan bangunan yang memiliki praktik peningkatan efisiensi dalam penggunaan sumber daya energi, air dan material sekaligus mengurangi dampak negatif terhadap kesehatan manusia dan lingkungan sekitar. Target yang diharapkan adalah suatu bangunan dapat mengurangi biaya operasional sekitar 20-40%, sehingga pengurangan biaya dapat dialokasikan untuk penggantian sistem mekanikal, penambahan fasilitas/layanan, hingga peningkatan penghasilan karyawan. Diharapkan dari pelaksanaan program bangunan hijau ini dapat meningkatkan kesehatan dan produktivitas penghuni atau pengguna bangunan.

Untuk menanggulangi permasalahan kemacetan di wilayah DKI Jakarta, Pemerintah Provinsi DKI Jakarta melakukan proyek pengintegrasian pada sarana dan prasarana transportasi umum seperti integrasi antarmoda dukuh atas dan sisingamangaraja serta mendorong masyarakat untuk beralih menggunakan transportasi umum dan perluasan ganjil genap.

Membahas mengenai Provinsi DKI Jakarta juga tidak akan terlepas dari diskusi mengenai ketergantungan Jakarta dengan daerah sekitarnya dan sebaliknya. Jakarta dengan 2 (dua) Provinsi dan 8 (delapan) Kabupaten/Kota yang mengelilinginya (Metropolitan Jabodetabek) masih perlu menyelesaikan isu bersama metropolitan, seperti kesiapsiagaan bencana, ketersediaan air bersih, pengalju dan pendaatang, pengelolaan

limbah dan sampah dan permasalahan pencemaran udara. Optimalisasi lintas wilayah juga perlu dilakukan dalam penyelesaian permasalahan perkotaan seperti permasalahan banjir dan pencemaran udara karena permasalahan banjir dan pencemaran udara tidak hanya berasal dari wilayah DKI Jakarta saja namun juga berasal dari wilayah penyangga di sekitarnya.

II.6 Tata Kelola

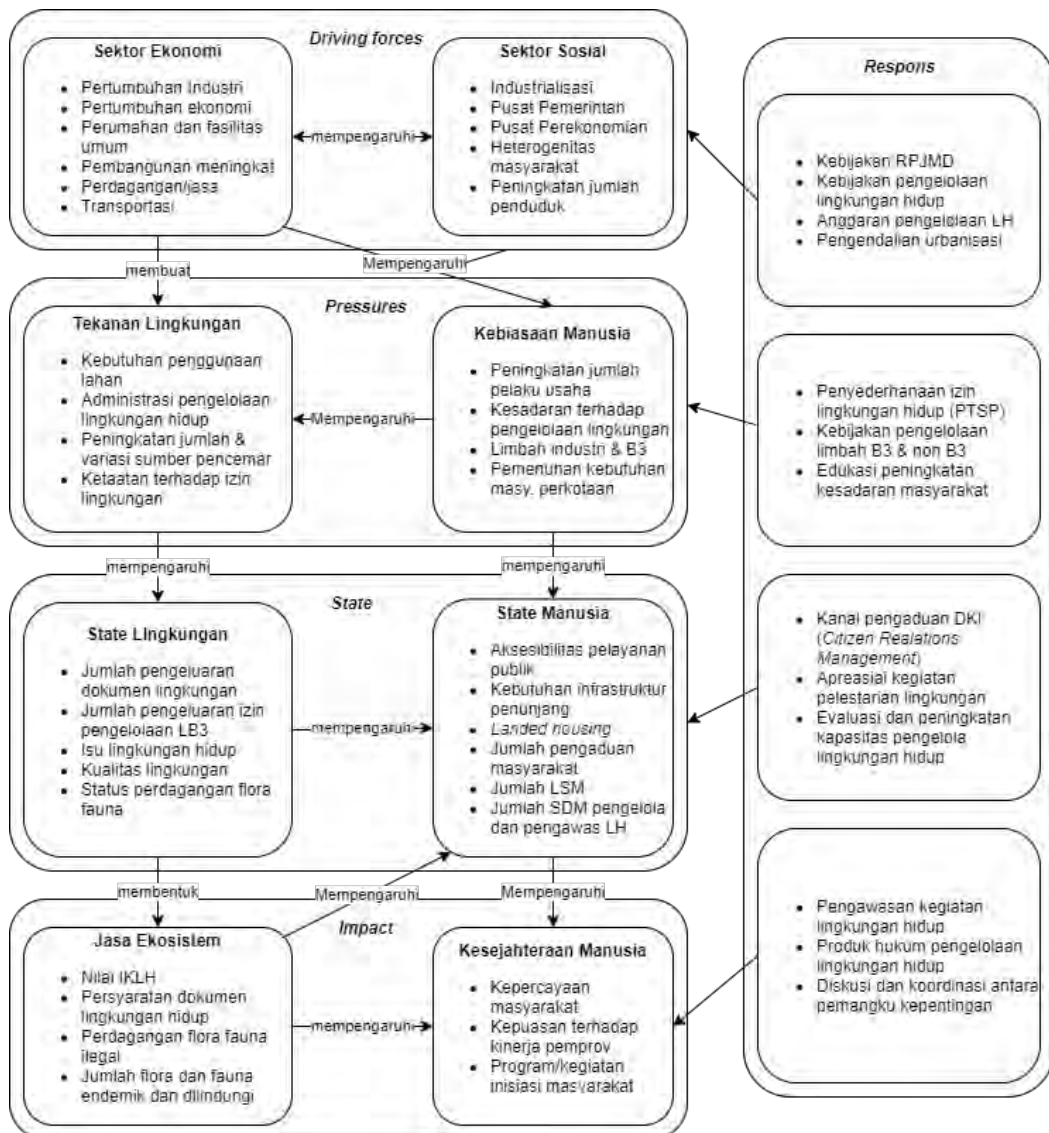

Gambar II-102 Konsep Analisis DPSIR Tata Kelola

Tata kelola dalam pengelolaan lingkungan hidup melibatkan kolaborasi setiap pemangku kepentingan terkait dengan kebijakan dalam mengadvokasi pembangunan keberlanjutan untuk pengelolaan aktivitas manusia. Tata kelola atau *good governance* terdiri dari aturan, praktik, kebijakan, dan institusi yang membentuk bagaimana manusia berinteraksi dengan lingkungan. Tata kelola dalam pengelolaan lingkungan hidup disusun secara holistik dengan melihat unsur-unsur sebagai satu kesatuan terkait. Hubungan kausalitas antar aspek dianalisis menggunakan pendekatan *framework* D-P-S-I-R seperti dapat dilihat pada Gambar II-102 di atas.

II.6.1 *Driving forces*

Tata kelola atau *good governance* merupakan proses yang menghubungkan dan menyelaraskan kebijakan, institusi, prosedur, alat, dan informasi untuk memungkinkan partisipasi sektor publik dan swasta, LSM, dan masyarakat lokal untuk mengelola konflik, mencaai titik konsensus, membuat keputusan mendasar, dan bertanggung jawab menekankan manajemen sistem secara keseluruhan (Haque, 2017). Tata kelola lingkungan hidup di Jakarta sangat penting, sebab kehidupan di DKI Jakarta memiliki heterogenitas yang tinggi. Heterogenitas dalam hal ini terkait dengan aspek kependudukan atau demografi. Sebagai pusat Ibu Kota, terjadi proses urbanisasi dimana banyak penduduk dengan keragaman budaya tinggal di DKI Jakarta. Pada akhirnya hal ini terkait dengan angka jumlah penduduk yang terus meningkat. Berdasarkan data Dinas Kependudukan dan Pencatatan Sipil Provinsi DKI Jakarta, jumlah penduduk per tahun 2020 adalah 10.562.088 jiwa.

Tingginya angka jumlah penduduk memicu kebutuhan-kebutuhan dalam melengkapi kehidupan manusia, diantaranya adalah kebutuhan untuk perumahan dan kebutuhan fasilitas umum. Selain itu, tingginya jumlah penduduk juga mendorong segala kegiatan perekonomian diberbagai sektor seperti perdagangan/jasa, transportasi, pembangunan

konstruksi, dan kegiatan industri. Diketahui DKI Jakarta memiliki nilai Produk Domestik Bruto (PDRB) Atas Dasar Harga Berlaku per tahun 2020 adalah Rp 2.772.381,12 (Miliar). Dengan jumlah tersebut, kontribusi DKI Jakarta terhadap PDRB nasional adalah yang tertinggi, yakni 17,56% per tahun 2020. Sedangkan nilai Produk Domestik Bruto Atas Dasar Harga Konstan per tahun 2020 adalah Rp 1.792.794,59 (Miliar). Jumlah besaran PDRB Atas Dasar Harga Berlaku dan Atas Dasar Harga Konstan 2010 dalam lima tahun terakhir dapat dilihat pada Gambar II-103 dan Lampiran Tabel 56a dan 57a.

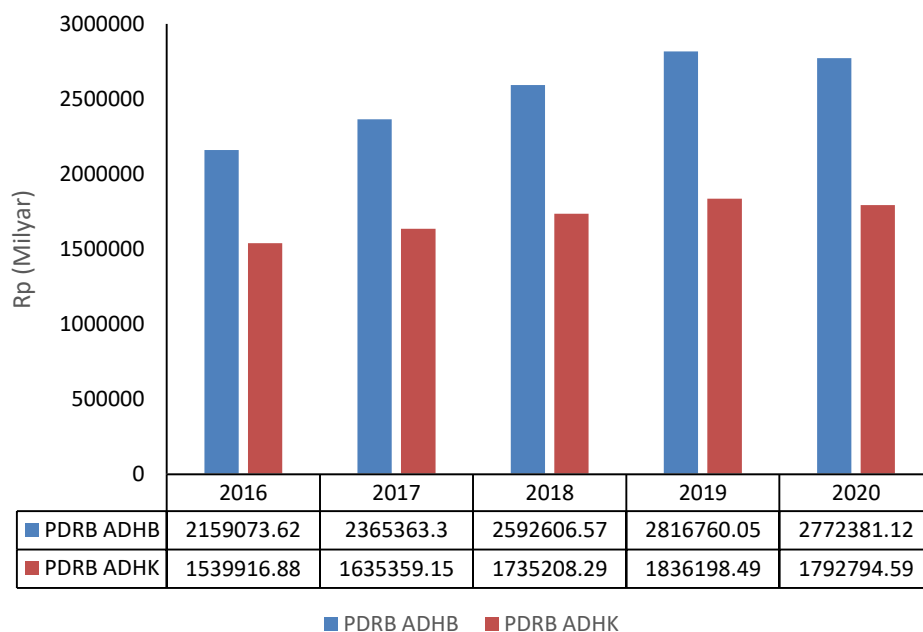

Gambar II-103 Rekapitulasi PDRB ADHB dan ADHK DKI Jakarta

Sumber: BPS Prov DKI Jakarta, 2020

Berdasarkan kontribusi PDRB menurut lapangan usaha, sektor ekonomi DKI Jakarta tahun 2020 didominasi oleh sektor Perdagangan Besar dan Eceran; Reparasi Mobil dan Sepeda Motor (17%) dan sektor industri pengolahan (11%). Grafik kontribusi masing-masing sektor per tahun 2020 dapat dilihat pada Gambar II-104 dan Lampiran Tabel 56 dan 57.

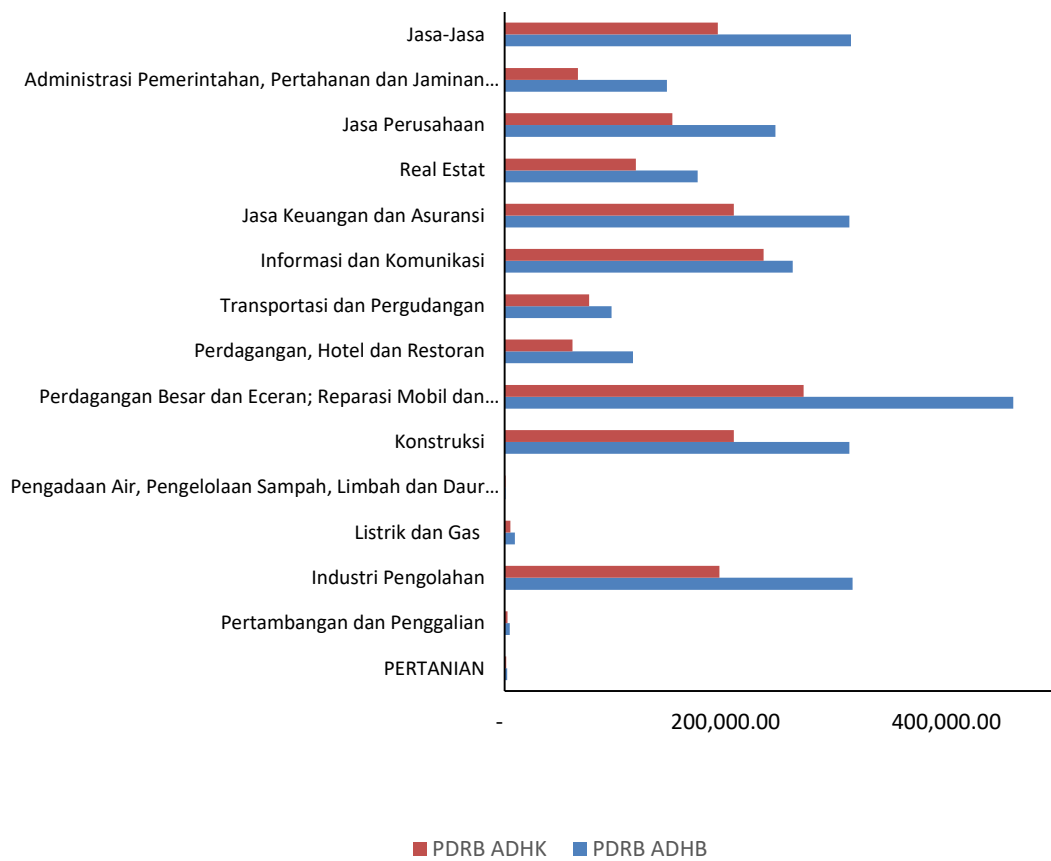

Gambar II-104 Kontribusi Sektor Lapangan Usaha pada PDRB DKI Jakarta

Sumber: Sumber: BPS Prov DKI Jakarta, 2020

II.6.2 Pressures

Provinsi DKI Jakarta memiliki jumlah penduduk yang tinggi, maka dari itu, dibutuhkan tata kelola kota yang baik untuk dapat mengakomodir kebutuhan dan kepentingan tersebut, namun tetap tidak mengabaikan aspek lingkungan untuk mendukung keberlanjutan kota. Kegiatan ekonomi yang meningkat mendorong berbagai pelaku usaha dan/atau industri untuk melakukan ekspansi atau pembangunan fasilitas dalam pemenuhan kebutuhan. Namun demikian, pembangunan yang ada harus tetap memperhatikan pengelolaan lingkungan.

Peningkatan jumlah industri di berbagai sektor memberikan sejumlah permasalahan lingkungan baru, diantaranya adalah peningkatan

jumlah timbulan limbah industri dan variasi sumber pencemar. Keragaman limbah industri di berbagai sektor diantaranya bersifat berbahaya dan memberikan pencemaran kepada lingkungan atau dikategorikan sebagai limbah bahan berbahaya dan beracun (B3). Pengawasan yang dilakukan tidak terbatas pada limbah B3 yang dihasilkan, namun juga kegiatan operasional yang berpotensi memberikan dampak negatif kepada lingkungan. Untuk itu dalam operasional diawasi oleh dinas lingkungan hidup DKI Jakarta. Pada tahun 2020, dari 1734 daftar nama perusahaan, tercatat hanya terdapat 16% perusahaan yang berdasarkan pengawasan **izin lingkungan dinilai 'taat'**. Hal ini dapat dilihat pada Gambar II-105 dengan detail lanjut pada Lampiran Tabel 43.

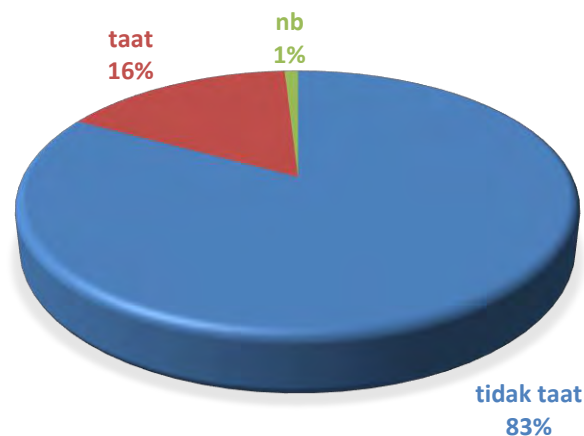

Gambar II-105 Hasil Pengawasan Izin Lingkungan

Sumber: Dinas Lingkungan Hidup Provisi DKI Jakarta, 2020

II.6.3 *States*

Pertumbuhan penduduk menggiring keberadaan tata guna lahan di DKI Jakarta menunjukkan peralihan sehingga kebutuhan ruang terbuka hijau masih belum mencapai 30% sebagai minimal ideal suatu kota. Ketidacukupan kebutuhan ruang terbuka hijau juga dapat disebabkan dengan tipe perumahan yang didominasi, yakni *landed housing* yang semakin melebar di atas lahan Jakarta yang terbatas.

Selain itu, perkembangan ekonomi di DKI Jakarta mendorong kebutuhan untuk infrastruktur penunjang pada berbagai sektor ekonomi. Pada tahun 2020, Dinas Penanaman Modal dan Pelayanan Terpadu Satu Pintu Provinsi DKI Jakarta menerbitkan 1.802 dokumen izin lingkungan yang terdiri atas dokumen Analisa Mengenai Dampak Lingkungan (AMDAL), Upaya Pengelolaan Lingkungan Hidup dan Upaya Pemantauan Lingkungan Hidup (UKL/UPL), Surat Pernyataan Pengelolaan Lingkungan (SPPL), Dokumen Pengelolaan Lingkungan Hidup (DPLH), dan Dokumen Evaluasi Lingkungan Hidup (DELH). Data jumlah masing-masing dokumen lingkungan dapat dilihat pada Gambar II-106 dengan detail lebih lanjut pada Lampiran Tabel 41.

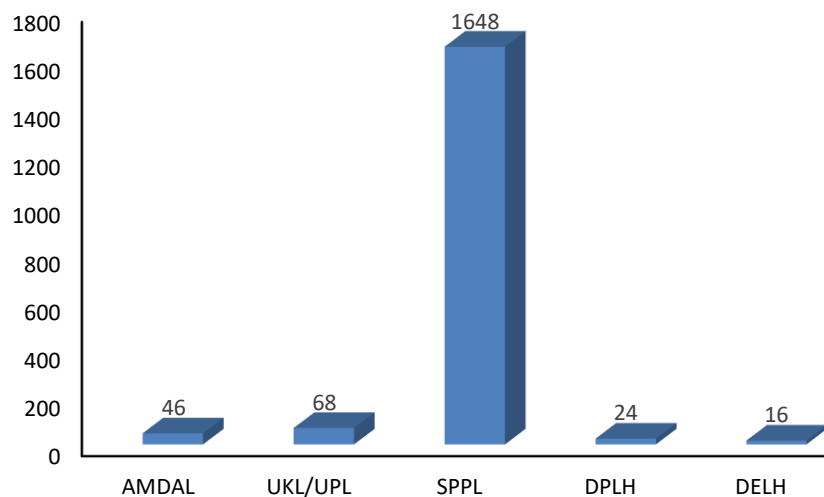

Gambar II-106 Dokumen Lingkungan yang Dikeluarkan pada Tahun 2020

Sumber: Dinas Penanaman Modal dan Pelayanan Terpadu Satu Pintu Provinsi DKI Jakarta, 2020

Disisi lain, peningkatan jumlah pelaku usaha, khususnya industri memberikan potensi peningkatan jumlah timbulan limbah bahan berbahaya dan beracun (B3). Tercatat pada tahun 2020, terdapat 246 perusahaan baru yang memiliki izin mengelola limbah B3 oleh Dinas Lingkungan Hidup Provinsi DKI Jakarta. Dibandingkan pada tahun sebelumnya, nilai ini

memiliki angka penurunan. Hal ini dapat dilihat pada Gambar II-107 dengan rincian pada Lampiran Tabel 42.

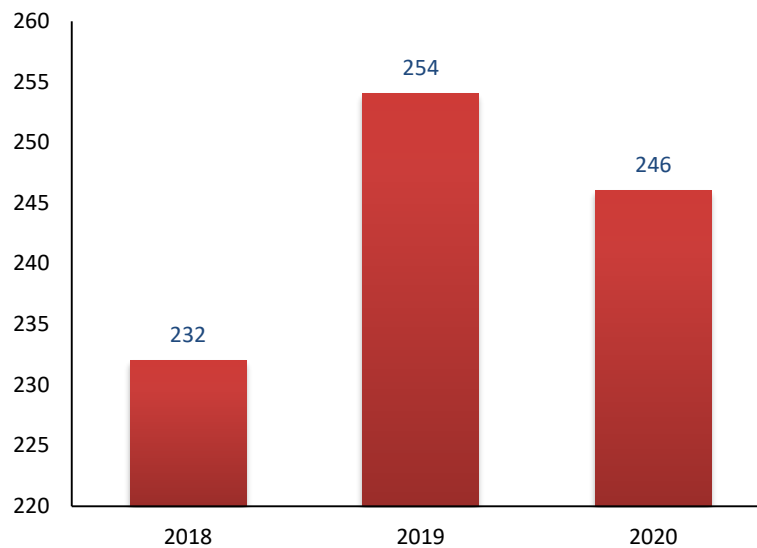

Gambar II-107 Jumlah Perusahaan yang Memiliki Izin Mengelola limbah B3

Sumber: Dinas Lingkungan Hidup Provinsi DKI Jakarta, 2020

Isu-isu lingkungan hidup terkait dengan penyelenggaraan tata kelola DKI Jakarta secara aktif dapat dilaporkan kepada Pemerintah Provinsi DKI Jakarta melalui portal pengaduan masyarakat. Bentuk media yang dapat digunakan masyarakat dalam melakukan pelaporan diantaranya melalui layanan elektronik dari Dinas Lingkungan Hidup Provinsi DKI Jakarta. Tercata terdapat 1989 pengaduan pelaporan permasalahan dengan progres pengaduan telah selesai seluruhnya. Berdasarkan rangking, jumlah masalah pengaduan tertinggi diantaranya adalah pelaporan permasalahan sampah sebanyak 1.142 (57,4%) pelaporan; permasalahan saluran air, kali/sungai sebanyak 167 (8,4%) pelaporan; dan permasalahan pencemaran lingkungan sebanyak 134 (6,7%) pelaporan. Pendataan pelaporan 10 besar topik permasalahan dapat dilihat pada Gambar II-108 dengan rincian lebih lanjut pada Lampiran Tabel 50.

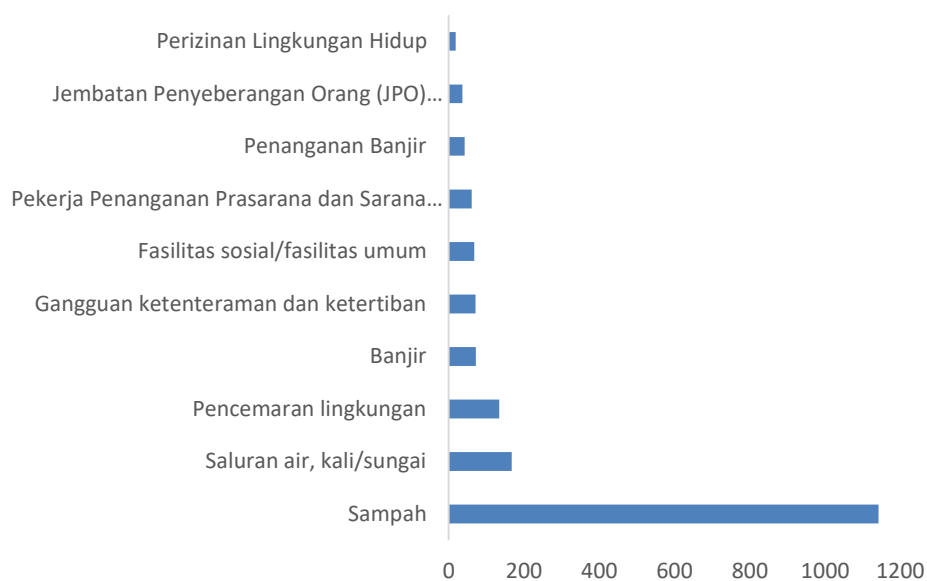

Gambar II-108 Topik Utama Pengaduan Masyarakat Terkait Isu Lingkungan Hidup Tahun 2020

Sumber: Dinas Lingkungan Hidup Provinsi DKI Jakarta, 2020

Tata kelola terkait dengan isu permasalahan lingkungan hidup juga didukung dengan adanya Lembaga Swadaya Masyarakat (LSM). Diketahui jumlah LSM di DKI Jakarta terus meningkat setiap tahunnya. Pada tahun 2020, tercatat 110 jumlah akta pendirian baru terkait jumlah LSM lingkungan hidup dengan detail nama LSM, lokasi, dan No Akta Pendirian dapat dilihat pada Lampiran Tabel 51. Kemunculan sejumlah LSM di Provinsi DKI Jakarta menunjukkan tingkat kepedulian masyarakat terkait dengan isu lingkungan hidup telah mengalami peningkatan.

Tata kelola yang tidak baik, dapat mempengaruhi kualitas lingkungan yang pada akhirnya dapat berdampak pada biodiversitas flora dan fauna di DKI Jakarta. Berdasarkan pencatatan oleh Balai Konservasi Sumber Daya Alam Provinsi DKI Jakarta (2020), terdapat 229 jenis spesies fauna yang terdiri atas golongan mamalia, burung (*aves*), reptil, amfibi, dan ikan (*pisces*). Berdasarkan pencatatan tersebut, diketahui seluruh fauna bukan merupakan hewan endemik. Selain itu juga berdasarkan data, 16

diantaranya merupakan status terancam dan 28 status dilindungi. Data detail keadaan flora dan fauna dapat dilihat pada lampiran Tabel 4.

Tata kelola lingkungan hidup yang dilaksanakan oleh Dinas Lingkungan Hidup Provinsi DKI Jakarta didukung oleh sejumlah personil suku dinas. Untuk mendukung peningkatan kinerja, instansi ini juga didukung oleh personil dengan latar belakang pendidikan yang bervariasi hingga level Doktor (S3). Selain itu, dalam rangka peningkatan kinerja pemerintahan, Pemprov DKI Jakarta melakukan upaya peningkatan kapasitas personel melalui program diklat pada jajaran Dinas Lingkungan Hidup. Meskipun demikian, jumlah personil Lembaga Pengelola Lingkungan Hidup yang ada tidak cukup untuk mengawasi permasalahan lingkungan hidup di DKI Jakarta yang kompleks. Sehingga seperti yang telah dibahas sebelumnya, tingkat ketidaktaatan perusahaan masih tinggi (83%). Data mengenai jumlah staf fungsional Bidang Lingkungan dan staf yang telah mengikuti diklat dapat dilihat pada Lampiran Tabel 53. Sedangkan rangkuman tentang grafik dari jumlah personil dengan variasi pendidikan dapat dilihat pada Gambar II-109 dan Lampiran Tabel 52.

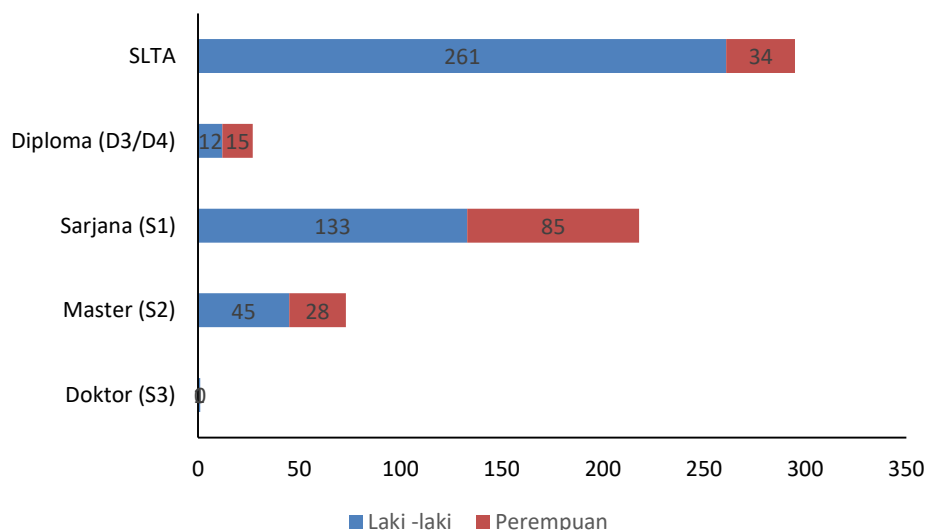

Gambar II-109 Jumlah Personil Lembaga Pengelola Lingkungan Hidup menurut Tingkat Pendidikan

Sumber: Dinas Lingkungan Hidup Provinsi DKI Jakarta, 2020

11.6.4 *Impacts*

Dampak yang kemudian muncul sebagai akibat dari tata kelola yang buruk adalah penurunan kualitas. Kualitas lingkungan hidup di Provinsi DKI Jakarta secara umum dinyatakan dalam nilai Indeks Kualitas Lingkungan Hidup (IKLH). IKLH sendiri merupakan indikator pengelolaan lingkungan hidup di Indonesia yang mengadopsi perpaduan konsep IKL dan EPI. Adapun bobot penilaian IKLH yang digunakan untuk penilaian IKLH provinsi diantaranya terdiri atas 34% Indeks Kualitas Air (IKA), 42,8% Indeks Kualitas Udara (IKU), 13,3% Indeks Kualitas Tutupan Lahan (IKTL), dan 9,9% Indeks Kualitas Air Laut (IKAL). Berdasarkan hasil perhitungan IKLH tahun 2020, didapatkan nilai IKLH Provinsi DKI Jakarta adalah 51,94 atau **termasuk dalam kategori 'sedang'**. Berdasarkan kecenderungannya, nilai IKLH DKI Jakarta mengalami kenaikan 11,02 point dari nilai IKLH sebelumnya, yakni **40,92 yang termasuk dalam kategori 'buruk'**. Besar kemungkinan hal ini terjadi karena perbedaan metodologi perhitungan IKLH tahun 2020-2024.

Terlepas dari penilaian pembobotan IKLH yang berbeda, peningkatan nilai pada IKLH tahun 2020 merupakan suatu hal yang baik untuk menilai representasi tata kelola lingkungan DKI Jakarta. Hal ini tak terlepas dari kinerja lembaga lingkungan dalam usaha menyelesaikan permasalahan dan mendesain rencana kerja untuk meningkatkan tata kelola yang lebih baik. Pada lampiran Tabel 50 dapat dilihat pada tahun 2020 terdapat 1989 laporan pengaduan terkait dengan isu lingkungan hidup dimana keseluruhan laporan masyarakat dinyatakan sebagai progres laporan yang telah selesai. Hal ini memberikan kepuasan masyarakat kepada kinerja lembaga lingkungan hidup.

Menilik kembali penilaian lingkungan hidup dalam apa yang disebut IKLH, terdapat peningkatan dan penurunan kualitas pada beberapa aspek penilaian lingkungan. Pada aspek air, diketahui parameter BOD, COD, dan *fecal coli* memiliki rata-rata nilai konsentrasi yang jauh lebih rendah dibandingkan pada tahun 2019. Sedangkan pada aspek udara, dievaluasi

berdasarkan hasil pemantauan, parameter SO₂ menunjukkan nilai konsentrasi yang jauh melewati baku mutu. Sebagai dasar, perlu diketahui bahwa sumber polutan SO₂ dapat berasal dari kegiatan antropogenik dari kegiatan pembakaran fosil (Casiday & Frey, 1998). Sehingga dinilai dari sumber kegiatannya, polutan ini dapat dihasilkan dari sektor industri dan kendaraan bermesin diesel. Maka, persyaratan dokumen lingkungan hidup menjadi penting karena didalamnya juga berisi upaya pengelolaan dan pengendalian pencemaran.

Tata kelola yang baik memberikan keadaan dimana kondisi kehidupan dan sumber daya memenuhi kebutuhan manusia tanpa merusak keberlanjutan sistem alam dan lingkungan, sehingga generasi mendatang juga dapat memenuhi kebutuhan mereka. Tata kelola lingkungan yang keberlanjutan dapat tercapai melalui koordinasi antara pemerintah dan masyarakat. Pada tahun 2020 diketahui terdapat 13 kegiatan/program yang diinisiasi masyarakat. Kegiatan tersebut diantaranya berupa penyuluhan, kampanye, iklan layanan masyarakat, dan pembinaan. Detail dari kegiatan/program yang diinisiasi oleh masyarakat dapat dilihat pada lampiran Tabel 55.

Ketersediaan data dan informasi adalah langkah awal terciptanya pengelolaan dan perlindungan lingkungan hidup yang tidak baik. Maka dari itu, Balai Konservasi Sumber Daya Alam Provinsi DKI Jakarta melakukan pendataan pada perdagangan satwa dan tumbuhan berdasarkan pembagian kuota nasional tahun 2020 dan berdasarkan hasil penangkaran. Adapun arus perdagangan flora dan fauna merujuk pada daftar dilindungi Undang-Undang dan *appendix* CITES.

Convention on International Trade in Endangered Species of Wild Fauna and Flora (CITES) merupakan konvensi perdagangan internasional untuk spesies-spesies tumbuhan dan satwa liar yang disepakati negara-negara di Internasional. Tujuan dari CITES adalah mengendalikan kepunahan flora dan fauna yang termasuk dalam daftar list lampiran

(*appendix*). Pemerintah Indonesia sendiri telah meratifikasi konvensional tersebut dengan keputusan pemerintah No 43 Tahun 1978.

Penguatan dan perbaikan peraturan di bidang perlindungan flora dan fauna liar perlu ditegaskan khususnya perlindungan flora dan fauna dari perdagangan ilegal mengingat pentingnya peran mereka terhadap keseimbangan alam. Berdasarkan data pada tahun 2020, terdapat 228 spesies yang diperdagangkan dengan persentase dilindungi Undang-Undang dan CITES dapat dilihat pada Gambar II-110 serta rincian data pada Lampiran Tabel 20.

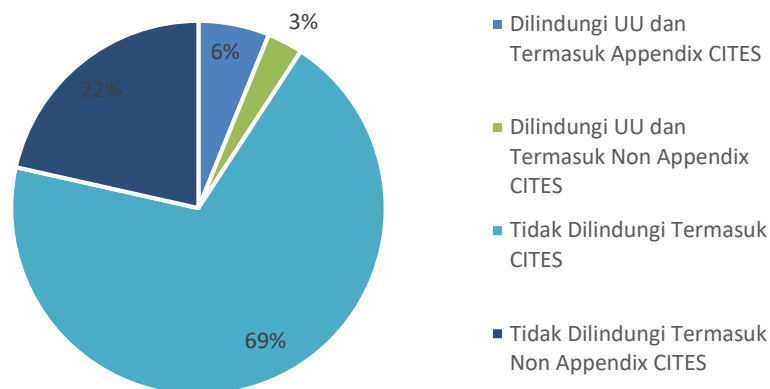

Gambar II-110 Perdagangan Satwa dan Tumbuhan yang Dilindungi Undang-Undang dan CITES

Sumber: Balai Konservasi Sumber Daya Alam, 2020

11.6.5 Responses

Salah satu respons yang telah diberikan Pemerintah Provinsi DKI Jakarta dalam upaya peningkatan mutu pengelolaan lingkungan hidup adalah dengan melakukan koordinasi antar lembaga pengelola lingkungan hidup dan mendorong keterlibatan masyarakat. Untuk mencapai tujuan peningkatan mutu pengelolaan lingkungan hidup, Pemerintah Provinsi DKI Jakarta telah melakukan usaha-usaha diantaranya merupakan integrasi antar program dalam usaha jangka menengah dan pendek sesuai

dengan targetan yang hendak dicapai dalam mencapai kualitas lingkungan yang baik.

Perencanaan tata kelola disusun dan dipertimbangkan dalam penyusunan Rencana Pembangunan Jangka Menengah Daerah (RPJMD). RPJMD merupakan penjabaran dari visi, misi, dan program kepala daerah yang memuat tujuan, sasaran, strategi, arah kebijakan pembangunan daerah dan keuangan daerah, serta program perangkat daerah dan lintas perangkat daerah yang disertai dengan indikasi kerangka pendanaan untuk jangka waktu 5 tahun. Pada tahun 2020, acuan RPJMD yang digunakan adalah periode 2017-2022.

Disamping itu, penganggaran (APBD) merupakan salah satu bentuk konkret dalam merespon isu lingkungan hidup. Diketahui, pendapatan asli daerah DKI Jakarta adalah Rp 37.422.884.670.155 dengan detail anggaran dapat dilihat pada Lampiran Tabel 60. Selanjutnya pada tahun 2020, APBD yang ditetapkan untuk pengelolaan lingkungan hidup adalah Rp 8.532.748.203.027. Namun pada pelaksanaannya, jumlah APBD yang ditetapkan adalah Rp 3.950.220.960.475. Perubahan penganggaran ini dapat dilihat pada Gambar II-111 dengan rincian pada Lampiran Tabel 59a. Jika ditinjau, terjadi penurunan anggaran sebesar 53,7%. Penurunan anggaran ini dilakukan sebagai akibat dari pandemi COVID-19 yang terjadi. Jumlah APBD tertinggi dalam pengelolaan lingkungan hidup setelah dilakukan perubahan adalah program pengendalian banjir dan abrasi dengan nilai APBD Rp 1.745.772.001.596. Sedangkan peruntukkan APBD yang mengalami perubahan penetapan tertinggi adalah program pengelolaan hutan dengan besar penurunan 95,5%.

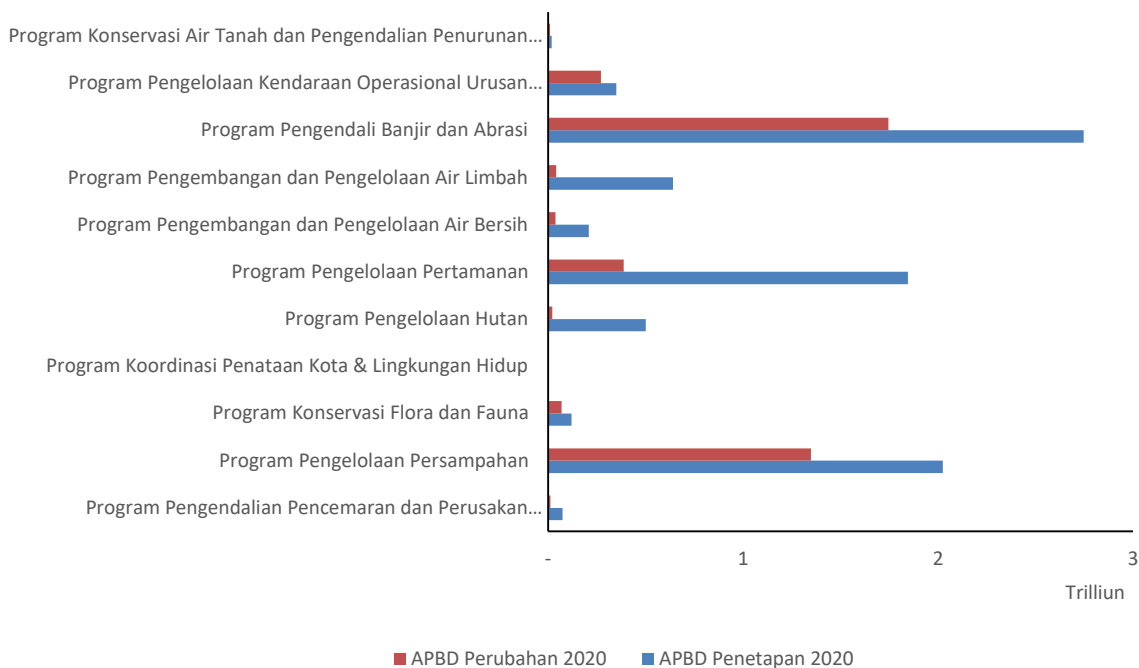

Gambar II-111 Anggaran Pengelolaan Lingkungan Hidup Tahun 2020

Sumber: Badan Perencanaan Pembangunan Daerah Provinsi DKI Jakarta, 2020

Dalam penyelenggaraan tata kelola lingkungan, dibutuhkan dokumen izin lingkungan dalam menganalisis dampak dan upaya pengelolaan dan pemantauan. Bentuk pengawasan lingkungan hidup dilakukan adalah dengan pemenuhan dokumen izin lingkungan diantaranya AMDAL, UKL/UPL, SPPL, DPLH, dan DELH. Pemenuhan ini merupakan persyaratan wajib berdasarkan Peraturan Gubernur Provinsi DKI Jakarta Nomor 157 Tahun 2013 Tentang Izin Lingkungan. Pada tahun 2020, terdapat total 1.802 dokumen izin lingkungan yang diterbitkan dan 246 izin baru dalam mengelola limbah B3. Berdasarkan hasil pengawasan pada 1.734 perusahaan, 83% diantaranya tidak taat dan 16% diantaranya adalah taat. Maka, dengan berbagai permasalahan lingkungan yang terjadi, pada tahun 2020, pemerintah mengeluarkan 10 produk hukum berupa Peraturan Gubernur dan Keputusan Gubernur. Produk hukum yang diterbitkan diantaranya adalah Pembangunan dan Revitalisasi Prasarana Rencana

Induk Pengelolaan Sampah, Uji Emisi Gas Buang Kendaraan Bermotor. Pada Tabel II-24 dapat dilihat produk hukum yang diterbitkan dengan detailnya dapat dilihat pada Lampiran Tabel 58.

Tabel II-24 Produk Hukum Pengelolaan Lingkungan Hidup Tahun 2020

No.	Jenis Produk Hukum	Nomor dan Tanggal
1	Peraturan Gubernur	31 Tahun 2019, 1 April 2019
2	Peraturan Gubernur	108 Tahun 2019, 10 Oktober 2019
3	Peraturan Gubernur	142 Tahun 2019, 31 Desember 2019
4	Peraturan Gubernur	66 Tahun 2020, 24 Juli 2020
5	Peraturan Gubernur	77 Tahun 2020, 13 Agustus
6	Peraturan Gubernur	96 Tahun 2020, 1 Oktober 2020
7	Peraturan Gubernur	127 Tahun 2020, 30 Desember 2020
8	Keputusan Gubernur	1157 Tahun 2020
9	Keputusan Gubernur	838 Tahun 2020
10	Keputusan Gubernur	762 Tahun 2020

Sumber: Sekertaris Daerah Provinsi DKI Jakarta, 2020

Sebagai Ibu Kota Negara, DKI Jakarta memiliki jumlah penduduk yang tinggi dengan sejumlah permasalahan yang heterogen. Terlebih DKI Jakarta juga merupakan pusat pemerintahan dan ekonomi, membuat Jakarta punya tantangan yang besar. Untuk itu, dalam memudahkan aksesibilitas masyarakat, DKI Jakarta memiliki aplikasi *Citizen Realties Management* untuk memproses aduan masyarakat. Proses pengaduan dapat dilakukan pada 14 kanal yang dimiliki DKI Jakarta, diantaranya:

1. JAKI (Jakarta Kini);
2. Qlue;
3. Twitter @DKIJakarta;
4. Facebook Pemprov DKI Jakarta;
5. Surat elektronik dki@jakarta.go.id;

6. Balai Warga jakarta.go.id;
7. Media Sosial Gubernur DKI Jakarta;
8. Sms LAPOR 1708;
9. Sms 08111272206;
10. Kantor Kelurahan;
11. Kantor Kecamatan;
12. Kantor Walikota;
13. Pendopo Balai Kota;
14. Kantor Inspektorat.

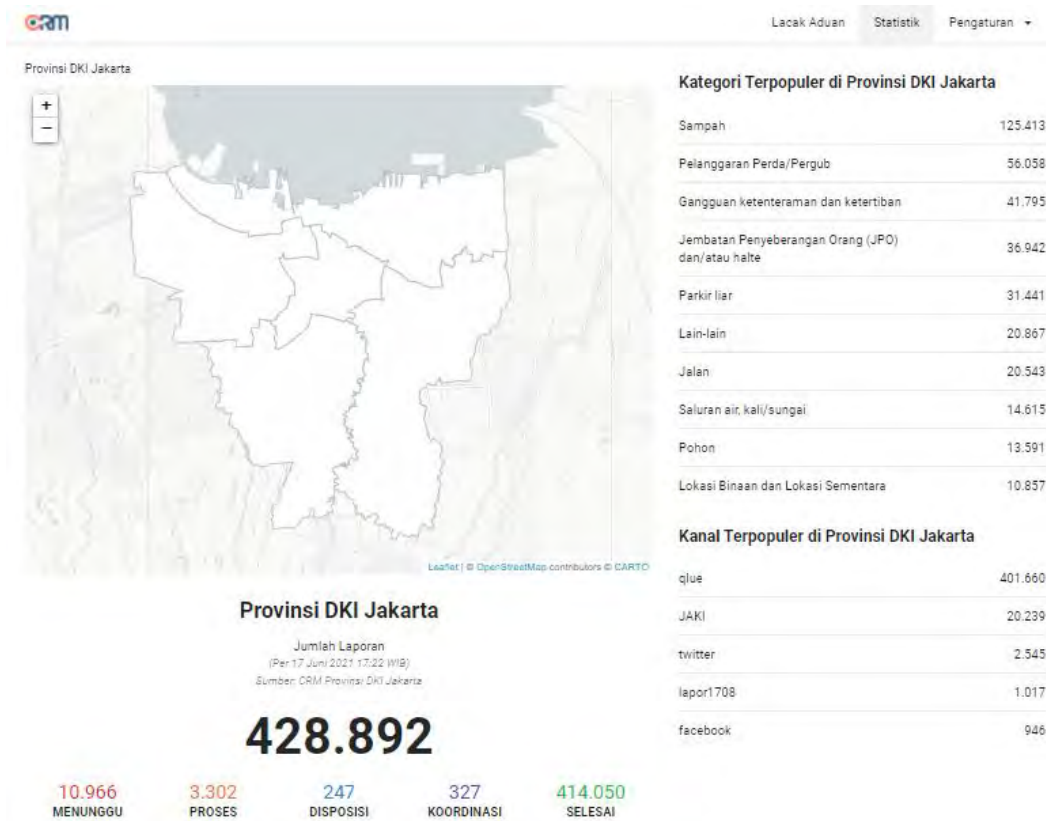

Gambar II-112 Tampilan Portal Citizen Relations Management (CRM)

Sumber: crm.jakarta.go.id

Adapun tata cara dalam melakukan pelaporan dalam *Citizen Relations Management* diantaranya:

- 1) Memilih salah satu dari 14 kanal pengaduan resmi Pemprov DKI Jakarta
- 2) Menjelaskan pokok masalah dengan lengkap dan kronologis
- 3) Menyebutkan waktu dan tempat kejadian laporan
- 4) Menggunakan Bahasa Indonesia yang baik dan benar
- 5) Melampirkan dokumen pendukung jika tersedia

Tata kelola kota dapat terjalin dengan baik dengan koordinasi antara pemerintah dan masyarakat/organisasi. Untuk meningkatkan peran serta masyarakat, Pemprov DKI Jakarta memberikan penghargaan kepada orang/kelompok/organisasi atas upaya yang dilakukan dalam meningkatkan pengelolaan lingkungan. Pada tahun 2020, terdapat 10 penghargaan yang diberikan oleh Menteri KLHK RI. Berikut adalah daftar penerima penghargaan dengan detail dapat dilihat pada lampiran Tabel 54.

Tabel II-25 Daftar Penerima Penghargaan Lingkungan Hidup DKI Jakarta Tahun 2020

No.	Nama Orang/Kelompok/Organisasi	Nama Penghargaan
1	RB. Sutarno	Kalpataru
2	RW 05 Rawa Badak Selatan Jakarta Utara	ProKlim Utama
3	RW 03 Cempaka Putih Timur Jakarta Pusat	ProKlim Utama
4	RW 01 Cikini Jakarta Pusat	ProKlim Utama
5	RW 02 Malaka Sari Jakarta Timur	ProKlim Utama
6	RW 04 Ciracas Jakarta Timur	ProKlim Utama
7	RW 13 Kebon Jeruk Jakarta Barat	ProKlim Utama
8	RW 06 Kebon Jeruk Jakarta Barat	ProKlim Utama
9	RW 07 Slipi Jakarta Barat	ProKlim Utama
10	RW 07 Kembangan Utara Jakarta Barat	ProKlim Utama

Sumber: Dinas Lingkungan Hidup Provinsi DKI Jakarta, 2020

Suatu hal komitmen usaha Pemerintah Provinsi DKI Jakarta dalam usaha meningkatkan ruang terbuka hijau adalah dengan memberikan anggaran setiap tahun untuk menambah lahan sebagai Ruang Terbuka Hijau (RTH). Meskipun dalam praktiknya tidak terserap seluruhnya karena adanya permasalahan pertanahan di lokasi tapak. Selain itu, Pemprov DKI Jakarta secara aktif mengundang berbagai pemangku kepentingan dan/atau lembaga swadaya masyarakat (LSM) untuk mendiskusikan pelaksanaan pengelolaan tata kota lingkungan hidup demi pelaksanaan pembangunan Jakarta yang keberlanjutan. Upaya-upaya yang diberikan Pemprov dalam usaha-usaha perbaikan dan evaluasi pelaksanaan tata kelola lingkungan diharapkan dapat menjadi jembatan untuk tata kelola lingkungan hidup DKI Jakarta yang lebih baik kedepannya.

BAB III

ISU PRIORITAS LINGKUNGAN HIDUP DAERAH

III.1 Proses Perumusan Isu Prioritas

III.1.1 Penjaringan Isu Prioritas

Penjaringan isu strategis dilakukan dengan cara mengkaji hasil analisis isu lingkungan hidup melalui DPSIR yang berupa *driving force, pressures, state, impact* dan *response* pada Bab 2. Tujuan dilakukan penjaringan ini adalah untuk memperoleh daftar panjang isu strategis dari berbagai aspek, yang relevan terkait kondisi lingkungan hidup di Provinsi DKI Jakarta selama periode perencanaan. Berikut merupakan daftar panjang isu strategis lingkungan hidup Provinsi DKI Jakarta tahun 2020.

1. Alih fungsi lahan
2. Kebutuhan tempat tinggal layak meningkat
3. Berkurangnya daerah resapan air
4. Sedimentasi pada sungai
5. Kerusakan Padang Lamun, Mangrove dan Terumbu Karang
6. Pelayanan air minum masih minim
7. Pencemaran oleh limbah domestik
8. Pencemaran oleh limbah industri
9. Intrusi air laut
10. Penurunan kualitas air tanah
11. Penurunan biodiversitas air permukaan
12. Penurunan biodiversitas pada ekosistem air laut
13. Pelayanan air limbah minim
14. Pertumbuhan jumlah kendaraan bermotor
15. Penurunan Indeks Kualitas Udara
16. Data kualitas udara belum terkelola secara optimal
17. Konversi bahan bakar untuk transportasi umum dan pribadi belum dapat dilakukan
18. Tantangan pengendalian emisi dari limbah padat

19. Tantangan dalam pengendalian emisi dari industri di sekitar DKI Jakarta
20. Bencana banjir dan rob
21. Bencana tanah longsor
22. Krisis sumber air bersih
23. Wabah COVID-19
24. Sistem drainase DKI Jakarta tidak cukup dan belum terintegrasi
25. Penurunan tanah dan muka air tanah
26. Perubahan iklim
27. Frekuensi kejadian hujan ekstrem
28. Masih banyak pemukiman kumuh dan padat
29. Pemukiman di bantaran sungai dan ilegal
30. Jumlah timbulan sampah domestik meningkat
31. Banyak pemukiman yang belum memiliki sanitasi layak
32. Realisasi penataan kampung kumuh tersendat
33. Kapasitas TPST hampir maksimal
34. Jumlah timbulan sampah medis meningkat
35. *Urban Heat Island*
36. Keterbatasan jumlah SDM pengelola dan pengawas LH

Daftar panjang isu strategis yang berjumlah 36 ini menjadi acuan awal untuk mengetahui isu-isu terkini dalam pembangunan wilayah Provinsi DKI Jakarta yang dapat mempengaruhi kondisi lingkungan hidup secara langsung maupun tidak langsung.

III.1.2 Pelingkupan Isu Prioritas

Proses pelingkupan isu strategis dilakukan bersama para pemangku kepentingan untuk memverifikasi daftar panjang isu strategis, serta diskusi pengelompokan isu yang didasarkan pada kondisi isu yang memiliki satu lingkup permasalahan sehingga menghasilkan 16 kelompok isu, yaitu sebagai berikut.

1. Penurunan Tanah dan Kerusakan Air Tanah

2. Pencemaran dan Degradasi Ekosistem Laut
3. Kerawanan Air Bersih
4. Bencana Banjir
5. Minim Daerah Resapan Air dan Ruang Terbuka Hijau
6. Perubahan Iklim
7. Pencemaran Air Permukaan
8. Kapasitas Drainase Kurang dan Belum Terintegrasi dengan Baik
9. Pengelolaan Sampah belum Optimal
10. Pencemaran Udara
11. Kebutuhan Rumah Layak Huni
12. Minim Sistem Pengolahan Limbah Domestik
13. Sistem Transportasi Massal dan Ramah Lingkungan belum Mencukupi
14. Sedimentasi, Penyempitan dan Pendangkalan Badan Air
15. Penyebaran Wabah Penyakit
16. Keterbatasan Jumlah SDM Pengelola dan Pengawas LH

III.1.3 Penetapan Isu Prioritas

Penetapan isu prioritas dilakukan dengan metode FGD, disebabkan oleh adanya pandemi COVID-19 yang terjadi selama proses penyusunan dokumen ini, metode FGD dilakukan secara daring melalui platform Video Conference. Akan tetapi, proses penetapan isu prioritas tetap dilaksanakan sesuai dengan Pedoman Penyusunan Dokumen Informasi Kinerja Pengelolaan Lingkungan Hidup Daerah yang telah ditetapkan oleh Kementerian Lingkungan Hidup dan Kehutanan Republik Indonesia, yaitu dengan didasarkan proses secara partisipatif yang melibatkan pemangku kepentingan di daerah. Kegiatan partisipatif dilakukan melalui jajak pendapat secara online yang dihadiri oleh instansi pemerintahan, akademisi, Lembaga Swadaya Masyarakat (LSM), serta praktisi individual.

Berdasarkan jajak pendapat tersebut didapatkan total responden sebanyak sebanyak 69 responden dengan persebaran sebagai berikut.

Tabel III-1 Rekapitulasi Responden dalam Penetapan Isu Prioritas

No	Instansi	Jumlah Responden
1	Pemerintahan	46
2	LSM	10
3	Akademisi	4
5	Swasta/Individual/Praktisi	9
Total		69

Setiap responden akan memberikan penilaian bobot kriteria isu prioritas dan penilaian kesesuaian daftar isu terhadap kriteria tersebut. Penilaian kesesuaian isu lingkungan hidup terhadap kriteria di kuantifikasi dalam skala 1 hingga 6, dengan skala 1 adalah sangat tidak sesuai dan 6 adalah sangat sesuai. Hasil penilaian bobot kriteria isu prioritas tersebut kemudian diolah dengan metode perbandingan berpasangan (*pairwise comparison*) dan pemeringkatan isu prioritas dilakukan metode Proses Hirarki Analisis (*Analytical Hierarchy Process*).

III.1.3.1 Metode Perbandingan Berpasangan (*Pairwise Comparison*)

Dalam penentuan bobot kriteria isu lingkungan hidup, digunakan pendekatan perbandingan berpasangan (*Pairwise Comparison*). Untuk setiap kriteria isu prioritas, dilakukan perbandingan berpasangan (*Pairwise Comparison*) yaitu membandingkan setiap kriteria isu dengan kriteria isu lainnya secara berpasangan sehingga didapat nilai bobot dari setiap kriteria isu yang relatif terhadap kriteria lainnya. Untuk mengkuantifikasikan bobot kriteria isu, digunakan skala linier penilaian sehingga akan diperoleh nilai bobot dalam bentuk angka (kuantitatif). Nilai-nilai perbandingan relatif kemudian diolah untuk menentukan peringkat relatif dari seluruh kriteria isu lingkungan hidup.

Perbandingan berpasangan dilakukan berdasarkan pendapat responden dari berbagai *stake-holder* dengan menilai tingkat kepentingan satu kriteria isu lingkungan terhadap kriteria isu lingkungan lainnya. Sebagai contoh misal A1, A2, A3 dan A4 adalah kriteria isu lingkungan yang akan di bandingkan. Maka susunan kriteria isu dibandingkan tersebut akan tampak seperti pada gambar matriks di bawah ini:

Tabel III-2 Contoh Matriks Perbandingan Berpasangan

	A1	A2	A3	A4
A1	1	1/2	1/5	1/3
A2	2	1	1/3	1
A3	5	3	1	1/2
A4	3	1	2	1

Untuk menentukan nilai kepentingan relatif antar kriteria isu digunakan skala linier dari 1 sampai 7 seperti yang telah di jelaskan sebelumnya. Penilaian ini dilakukan oleh responden dari berbagai *stake-holder*. Apabila suatu kriteria isu lingkungan hidup dibandingkan dengan dirinya sendiri maka diberi nilai 1. Jika kriteria isu lingkungan i dibandingkan dengan isu j mendapatkan nilai tertentu, maka jika isu j dibandingkan dengan isu i merupakan nilai kebalikannya.

Cara mengisinya adalah dengan menganalisa prioritas antara kriteria isu baris dibandingkan dengan kriteria isu kolom. Dalam prakteknya kita hanya perlu menganalisa prioritas kriteria isu yang terdapat dibawah pada garis diagonal (kotak dengan warna dasar putih) yang ditunjukkan dengan warna kuning atau diatas garis diagonal yang ditunjukkan dengan kotak warna hijau.

Hal ini sesuai dengan persamaan matematika yang menyebutkan jika $A:B = X$, maka $B : A = 1/X$. Contoh: jika prioritas isu A2 (baris) : isu A1 (kolom) = 2, maka prioritas isu A1 (baris) : isu A2 (kolom) = $1/2$ (lihat rumus persamaan perbandingan matematika diatas). Sehingga prioritas setiap isu antara isu A1 : isu A1 = 1, isu A3 : isu A1 = 5, isu A3 : isu A2 = 3, isu A4 : isu A1 = 3, isu A4 : isu A2 = 1, isu A4 : isu A3 = 2.

Selanjutnya adalah menentukan bobot pada tiap isu, nilai bobot ini berkisar antara 0 - 1. dan total bobot untuk setiap kolom adalah 1. Cara menghitung bobot adalah angka pada setiap kotak dibagi dengan penjumlahan semua angka dalam kolom yang sama. Contoh : bobot dari (isu A1, isu A1) = $1 / (1+2+5+3) = 0.090$, (isu A2, isu A1) = $2 / (1+2+5+3) = 0.181$. Dengan perhitungan yang sama bobot prioritas tabel isu di atas menjadi:

Tabel III-3 Contoh Matriks Hasil Normalisasi

	A1	A2	A3	A4
A1	0.091	0.091	0.057	0.118
A2	0.182	0.182	0.094	0.353
A3	0.455	0.545	0.283	0.176
A4	0.273	0.182	0.566	0.353

Baik kriteria kualitatif, maupun kriteria kuantitatif, dapat dibandingkan sesuai dengan penilaian yang telah ditentukan untuk menghasilkan bobot dan proritas. Bobot atau prioritas dihitung dengan manipulasi matriks atau melalui penyelesaian persamaan matematik.

Selanjutnya adalah mencari nilai bobot prioritas untuk masing-masing isu lingkungan hidup. Caranya adalah (mengambil contoh dari tabel III.3 di atas) dengan melakukan penjumlahan setiap nilai bobot prioritas

pada setiap baris tabel dibagi dengan jumlah isu lingkungan hidup. Sehingga diperoleh bobot masing- masing isu lingkungan hidup adalah:

- isu lingkungan hidup A1 = $(0.091 + 0.092 + 0.057 + 0.118) / 4 = 0.089$ (8.9%)
- isu lingkungan hidup A2 = $(0.182 + 0.182 + 0.094 + 0.353) / 4 = 0.203$ (20.3%),

dengan perhitungan yang sama isu lingkungan hidup A3, isu lingkungan hidup A4

- isu lingkungan hidup A3 = 0.365 (36.5%)
- isu lingkungan hidup A4 = 0.343 (34.3%)

Tabel III-4 Bobot Prioritas Pada Matriks Normalisasi

	A1	A2	A3	A4	Bobot Prioritas
A1	0.091	0.091	0.057	0.118	0.08925
A2	0.182	0.182	0.094	0.353	0.20275
A3	0.455	0.545	0.283	0.176	0.36475
A4	0.273	0.182	0.566	0.353	0.3435

Sehingga jumlah total bobot semua isu lingkungan hidup = 1 (100%) sesuai dengan kaidah pembobotan dimana jumlah total bobot harus bernilai 100. Kaidah pembobotan menyatakan bahwa:

- Nilai bobot Bobot Prioritas berkisar antara 0 - 1 atau antara 0% - 100% jika kita menggunakan prosentase.
- Jumlah total bobot semua Bobot Prioritas harus bernilai 1 (100%)
- Tidak ada bobot yang bernilai negatif (-)

III.1.3.2 Metode Analytical Hierarchy Proses (AHP)

Menurut Forman (2001) Proses Hierarki Analitik (AHP) adalah metode untuk mengatur dan menganalisis keputusan yang kompleks,

menggunakan matematika dan psikologi. Ini dikembangkan oleh Thomas L. Saaty pada tahun 1970-an dan telah disempurnakan sejak saat itu. AHP juga merupakan sistem pembuat keputusan dengan menggunakan model matematis untuk menentukan prioritas dari beberapa kriteria dengan melakukan analisa perbandingan berpasangan dari masing-masing kriteria.

Menurut (Saaty, 1993 dalam atmanti 2008 yang mengutip dari La O de Muh. Yasir Yahya, 2007), ada beberapa prinsip AHP yang harus dipahami diantaranya adalah : *decomposition*, *comparative judgement*, *synthesis of priority*, dan *logical consistency*.

- *Decomposition*

Setelah permasalahan didefinisikan, maka perlu dilakukan *decomposition* yaitu memecah permasalahan yang utuh menjadi unsur-unsurnya. Jika ingin mendapatkan hasil yang akurat, pemecahan juga dilakukan terhadap unsur-unsurnya sampai tidak mungkin dilakukan pemecahan lebih lanjut sehingga didapatkan beberapa tingkatan dari persoalan tadi. Karena alasan ini, maka proses analisis ini dinamakan hirarki (*Hierarchy*). Ada dua jenis hirarki, yaitu hirarki lengkap dan tidak lengkap. Dalam hirarki lengkap, semua elemen pada suatu tingkat memiliki semua elemen yang ada pada tingkat berikutnya. Jika tidak demikian, dinamakan hirarki tidak lengkap.

- *Comparative Judgement*

Tahap ini adalah membuat penilaian tentang kepentingan relatif dua elemen pada suatu tingkat tertentudalam kaitannya dengan tingkat di atasnya. Penilaian ini merupakan inti dari AHP, karena ia akan berpengaruh terhadap prioritas elemen-elemen. Hasil dari penilaian ini akan tampak lebih enak bila disajikan dalam bentuk matriks yang dinamakan matriks *pairwise comparison*.

- *Synthesis of Priority*

Dari setiap matriks *pairwise comparison* kemudian dicari *eigen vectornya* untuk mendapatkan *local priority*. Karena matriks *pairwise*

comparison terdapat pada setiap tingkat, maka untuk mendapatkan *global priority* harus dilakukan sintesa diantara *local priority*. Prosedur melakukan sintesa berbedamenurut bentuk hirarki. Pengurutan elemen-elemen menurut kepentingan relatif melalui prosedur sintesa dinamakan *priority setting*.

- *Logical Consistency*

Logical consistency menyatakan ukuran tentang konsisten tidaknya suatu penilaian atau pembobotan perbandingan berpasangan. Pengujian ini diperlukan, karena pada keadaan yang sebenarnya akan terjadi beberapa penyimpangan dari hubungan tersebut sehingga matriks tersebut tidak konsisten sempurna. Hal ini dapat terjadi karena ketidak konsistenan dalam preferensi seseorang.

Menurut Mulyono (2004), salah satu prinsip yang dapat digunakan dalam penyelesaian permasalahan dengan metode AHP adalah dengan cara yaitu *Comparative Judgement*. Prinsip *Comparative Judgement* ini memberikan penilaian tentang kepentingan relatif dua elemen pada suatu tingkat tertentu dalam kaitannya dengan tingkat yang di atasnya. Penilaian ini merupakan inti dari penggunaan metode AHP. Penilaian ini dapat disajikan dalam bentuk matriks yang disebut matriks *pairwise comparison* yaitu matriks perbandingan berpasangan yang memuat tingkat preferensi beberapa alternatif untuk kriteria. Setelah itu pula, dilakukan proses normalisasi data. Tujuan Normalisasi Database adalah untuk menghilangkan dan mengurangi redudansi data dan tujuan yang kedua adalah memastikan dependensi data (Data berada pada tabel yang tepat).

Hal yang pertama dilakukan adalah mengelompokkan kriteria data dengan kelompok isu LH yang telah diisi oleh responden dari berbagai *stake-holder*. Untuk menentukan nilai kepentingan relatif antar isu digunakan skala bilangan dari 1 sampai 6. Berikut merupakan contoh dari penilaian Kelompok Isu LH dengan contoh kriteria pada masing-masing Kelompok Isu LH tersebut.

Tabel III-5 Contoh Data Isian Responden Kriteria Isu Lingkungan Hidup dan Kelompok Isu Lingkungan Hidup

No	Kelompok Isu LH	A1	A2	A3	A4	A5	A6
1	B1	5	5	6	2	3	4
2	B2	2	2	2	2	3	2
3	B3	2	5	1	4	3	5
4	B4	4	3	2	2	6	4

Setiap kelompok Isu LH akan dinilai berdasarkan kriteria isu yang telah ditetapkan sebelumnya. Setelah itu dilakukan proses normalisasi data agar data dapat diminimalisir tingkat redudansi data dan mencegah anomali data serta mengurangi tingkat kesalahan data. Matriks data hasil normalisasi tersebut yang digunakan dalam perhitungan bobot akan digunakan untuk menghitung tingkat keabsahan suatu data Kelompok Isu LH dengan Kriteria Isu LH sehingga perhitungan Kelompok Isu LH menjadi lebih akurat. Berikut merupakan contoh hasil kelompok isu yang sudah disandingkan dengan Bobot Isu.

Tabel III-6 Contoh Data Isian Responden Perbandingan Kriteria Isu Lingkungan Hidup Yang Disandingkan Dengan Bobot Isu

No	Kelompok Isu LH	K1	K2	K3	K4	K5	K6	Bobot
1	B1	5	5	6	2	3	4	3.84
2	B2	2	2	2	2	3	2	3.46
3	B3	2	5	1	4	3	5	5.62
4	B4	4	3	2	2	6	4	4.74

Data responden yang sudah diisi kemudian dikalikan dengan Bobot Kriteria Isu yang hasilnya adalah Bobot Isu Prioritas LH yang digunakan untuk mengetahui Kelompok Isu LH mana yang memiliki Bobot paling besar. Bobot isu dari Kelompok Isu LH yang paling besar ini menandakan bahwa

Kelompok Isu LH tersebut memiliki tingkat prioritas untuk ditanggulangi atau dilakukan intervensi dalam permasalahan lingkungan di DKI Jakarta. Berikut merupakan contoh Bobot Isu Prioritas dari Kelompok Isu LH.

Tabel III-7 Contoh Data Isian Bobot Isu LH dari Kelompok Isu LH

No	Kelompok Isu LH	Bobot Isu Prioritas
1	B1	4.670
2	B2	4.392
3	B3	5.033
4	B4	5.291

III.1.3.3 Penentuan Bobot Kriteria Menggunakan Metode Perbandingan Berpasangan (*Pairwise Comparison*)

Telah terhimpun data dari 67 responden yang mewakili Dinas/Kementrian, Lembaga Swadaya Masyarakat, Akademisi, Media, dan Perusahaan Swasta/Praktisi Lingkungan Hidup. Data dari setiap responden akan diolah dengan metode perbandingan kriteria berpasangan (*Pairwise Comparison*) satu demi satu. Sebagai contoh data salah satu responden dari Akademisi, berikut ini adalah contoh pengisian pembobotan perbandingan dua kriteria dalam penggolongan isu prioritas lingkungan hidup.

Tabel III-8 Contoh Data Isian Responden Perbandingan Kriteria Isu Lingkungan Hidup

Kriteria Isu Prioritas	K1	K2	K3	K4	K5	K6
K1	1	5/3	6/2	7/1	5/3	2/6
K2	3/5	1	6/2	6/2	5/3	2/6
K3	2/6	2/6	1	6/3	6/3	2/4
K4	1/7	2/6	3/6	1	2/6	1/7
K5	3/5	3/5	3/6	6/2	1	3/5

Kriteria Isu Prioritas	K1	K2	K3	K4	K5	K6
K6	6/2	6/2	4/2	7/1	5/3	1

Keterangan :

- K1 : Perlu Segera Ditangani
- K2 : Berdampak Signifikan
- K3 : Mendapat Perhatian Publik
- K4 : Kemudahan Untuk Ditangani
- K5 : Frekuensi Kejadian
- K6 : Jumlah Manusia Terdampak

Data pada tabel diatas kemudian diolah dalam bentuk matriks perbandingan berpasangan dengan mengikuti prosedur yang telah dijelaskan sebelumnya, sehingga menghasilkan matriks perbandingan berpasangan seperti berikut

Tabel III-9 Matrik Perbandingan Berpasangan Kriteria Isu Lingkungan Hidup

Kriteria Isu Prioritas	K1	K2	K3	K4	K5	K6
K1	1.00	1.67	3.00	7.00	1.67	0.33
K2	0.60	1.00	3.00	3.00	1.67	0.33
K3	0.33	0.33	1.00	3.00	3.00	0.33
K4	0.14	0.33	0.33	1.00	0.33	0.14
K5	0.60	0.60	0.33	3.00	1.00	0.60
K6	3.00	3.00	3.00	7.00	1.67	1.00

Setelah didapatkan matriks perbandingan berpasangan, langkah selanjutnya adalah membuat matrik normalisasi dan bobot prioritas dengan

mengikuti prosedur yang telah di jelaskan sebelumnya, sehingga menghasilkan tabel sebagai berikut

Tabel III-10 Matrik Normalisasi Dan Bobot Prioritas Kriteria Isu Lingkungan Hidup

Kriteria Isu Prioritas	K1	K2	K3	K4	K5	K6	Bobot
K1	0.18	0.24	0.28	0.29	0.18	0.12	0.21
K2	0.11	0.14	0.28	0.13	0.18	0.12	0.16
K3	0.06	0.05	0.09	0.13	0.32	0.12	0.13
K4	0.03	0.05	0.03	0.04	0.04	0.05	0.04
K5	0.11	0.09	0.03	0.13	0.11	0.22	0.11
K6	0.53	0.43	0.28	0.29	0.18	0.36	0.35

Dilakukan perhitungan yang sama pada setiap responden sehingga akan didapatkan Bobot Prioritas dari masing-masing responden yang merupakan hasil dari perhitungan metode perbandingan berpasangan. Selanjutnya dilakukan perhitungan rata-rata bobot prioritas dari seluruh responden sehingga di dapatkan hasil sebagai berikut

Tabel III-11 Hasil Rata-Rata Bobot Prioritas Kriteria Isu Lingkungan Hidup Dari 67 Responden

Kriteria Isu Prioritas	K1	K2	K3	K4	K5	K6
Bobot	0.201	0.187	0.115	0.116	0.160	0.248

Berdasarkan hasil pengolahan tersebut, kemudian pentahapan analisa statistik selanjutnya dilakukan dengan menggunakan metode *Analytical Hierarchy Proses* (AHP).

III.1.3.4 Penentuan Ranking Isu Lingkungan Hidup Data dengan Metode *Analytical Hierarchy Proses* (AHP)

Dari analisis statistik sebelumnya, yakni dengan metode Perbandingan Berpasangan (*Pairwise Comparison*), didapatkan nilai bobot kriteria isu prioritas lingkungan hidup. Selanjutnya dengan menggunakan metode *Analytical Hierarchy Proses* (AHP), dilakukan perhitungan komponen isu prioritas lingkungan hidup dalam susunan hirarki dengan cara menetapkan prioritas yang paling tinggi terhadap sebuah isu. Berikut ini adalah contoh isian dari penilaian hierarki prioritas pada berbagai kelompok isu lingkungan hidup dari perwakilan Akademisi.

**Tabel III-12 Contoh Data Isian Responden Penilaian Hierarki
Prioritas Isu Lingkungan Hidup**

No	Kelompok Isu LH	K1	K2	K3	K4	K5	K6
1	Penurunan Tanah dan Kerusakan Air Tanah	5	5	4	1	5	2
2	Pencemaran dan Degradasi Ekosistem Laut	3	2	3	2	3	2
3	Kerawanan Air Bersih	5	5	4	4	5	5
4	Bencana Bajar	6	6	6	2	6	6
5	Minim Daerah Resapan Air dan Ruang terbuka Hijau	4	5	3	3	4	2
6	Perubahan Iklim	3	4	3	1	3	5
7	Pencemaran Air Permukaan	4	4	5	2	5	5
8	Kapasitas Drainase Kurang dan Belum terintegrasi dengan baik	5	6	5	3	5	5
9	Pengelolaan Sampah Belum Optimal	5	5	5	2	5	5
10	Pencemaran Udara	5	5	5	3	5	5
11	Kebutuhan Rumah Layak Huni	2	4	4	5	2	5

No	Kelompok Isu LH	K1	K2	K3	K4	K5	K6
12	Minim Sistem Pengolahan Limbah Domestik	4	4	3	3	5	3
13	Sistem Transportasi Massal dan Ramah Lingkungan belum mencukupi	5	5	5	4	4	3
14	Sedimentasi, Penyempitan dan Pendangkalan Badan Air	5	4	3	5	5	3
15	Penyebaran Wabah Penyakit	6	6	6	2	5	6
16	Keterbatasan Jumlah SDM pengelola dan pengawas LH	4	4	2	5	3	3

Keterangan :

1 : Sangat tidak sesuai

6 : Sangat sesuai

Selanjutnya dari penilaian hierarki prioritas pada berbagai kelompok isu seperti yang telah diisikan pada Tabel III-12, dilakukan normalisasi dengan cara mengkalikan penilaian hierarki prioritas dengan hasil perhitungan bobot kriteria sebelumnya yang dapat dilihat pada Tabel III-10. Perhitungan ini dilakukan satu demi satu pada responden yang sama, sehingga didapatkan matrik penilaian bobot hierarki prioritas isu lingkungan hidup dari salah satu perwakilan Akademisi tersebut adalah sebagai berikut.

Tabel III-13 Matrik Normalisasi Dan Bobot Penilaian Hierarki Prioritas Isu Lingkungan Hidup

No	Kelompok Isu LH	K1	K2	K3	K4	K5	K6	Bobot
1	Penurunan Tanah dan Kerusakan Air Tanah	5	5	4	1	5	2	3.68
2	Pencemaran dan Degradasi Ekosistem Laut	3	2	3	2	3	2	2.46
3	Kerawanan Air Bersih	5	5	4	4	5	5	4.83

No	Kelompok Isu LH	K1	K2	K3	K4	K5	K6	Bobot
4	Bencana Bujur	6	6	6	2	6	6	5.84
5	Minim Daerah Resapan Air dan Ruang terbuka Hijau	4	5	3	3	4	2	3.30
6	Perubahan Iklim	3	4	3	1	3	5	3.77
7	Pencemaran Air Permukaan	4	4	5	2	5	5	4.51
8	Kapasitas Drainase Kurang dan Belum terintegrasi dengan baik	5	6	5	3	5	5	5.08
9	Pengelolaan Sampah Belum Optimal	5	5	5	2	5	5	4.88
10	Pencemaran Udara	5	5	5	3	5	5	4.92
11	Kebutuhan Rumah Layak Huni	2	4	4	5	2	5	3.73
12	Minim Sistem Pengolahan Limbah Domestik	4	4	3	3	5	3	3.60
13	Sistem Transportasi Massal dan Ramah Lingkungan belum mencukupi	5	5	5	4	4	3	4.16
14	Sedimentasi, Penyempitan dan Pendangkalan Badan Air	5	4	3	5	5	3	3.89
15	Penyebaran Wabah Penyakit	6	6	6	2	5	6	5.73
16	Keterbatasan Jumlah SDM pengelola dan pengawas LH	4	4	2	5	3	3	3.32

Kemudian dilakukan perhitungan yang sama pada setiap responden sehingga akan didapatkan bobot penilaian hierarki prioritas dari masing-masing responden. Selanjutnya dilakukan perhitungan rata-rata bobot penilaian hierarki prioritas dari seluruh responden sehingga didapatkan hasil sebagai berikut.

Tabel III-14 Hasil Rata-Rata Bobot Penilaian Hierarki Prioritas Isu Lingkungan Hidup Dari 67 Responden

No	Kelompok Isu LH	Bobot Isu Prioritas
1	Penurunan Tanah dan Kerusakan Air Tanah	4.670
2	Pencemaran dan Degradasi Ekosistem Laut	4.392
3	Kerawanan Air Bersih	5.033
4	Bencana Banjir	5.291
5	Minim Daerah Resapan Air dan Ruang terbuka Hijau	4.843
6	Perubahan Iklim	4.479
7	Pencemaran Air Permukaan	4.824
8	Kapasitas Drainase Kurang dan Belum terintegrasi dengan baik	4.682
9	Pengelolaan Sampah Belum Optimal	5.017
10	Pencemaran Udara	4.992
11	Kebutuhan Rumah Layak Huni	4.188
12	Minim Sistem Pengolahan Limbah Domestik	4.537
13	Sistem Transportasi Massal dan Ramah Lingkungan belum mencukupi	4.579
14	Sedimentasi, Penyempitan dan Pendangkalan Badan Air	4.322
15	Penyebaran Wabah Penyakit	4.956

No	Kelompok Isu LH	Bobot Isu Prioritas
16	Keterbatasan Jumlah SDM pengelola dan pengawas LH	4.213

Berdasarkan hasil perhitungan diatas, maka ditetapkan lima isu prioritas lingkungan hidup DKI Jakarta tahun 2020 yang akan dianalisis lebih lanjut dalam sub-bab berikutnya. Isu wabah penyakit akan berdampak pada kenaikan timbulan limbah medis, oleh karena itu Isu wabah penyakit akan dibahas pada Isu Pengelolaan Sampah. Sehingga Isu Lingkungan Minim Daerah Resapan Air dan Ruang Terbuka Hijau menjadi Isu Prioritas 5. Daftar Isu lingkungan hidup tersebut antara lain dapat dilihat pada Tabel III-15.

Tabel III-15 Isu Prioritas Lingkungan Hidup DKI Jakarta Tahun 2020

Prioritas	Kelompok Isu Lingkungan Hidup	Rata-rata Bobot Prioritas
I	Bencana Banjir	5.291
II	Kerawanan Air Bersih	5.033
III	Pengelolaan Sampah Belum Optimal	5.017
IV	Pencemaran Udara	4.992
V	Minim Daerah Resapan Air dan Ruang Terbuka Hijau	4.843

III.2 Analisis Isu Prioritas Daerah

III.2.1 Isu Prioritas 1: Bencana Banjir

Bencana banjir menjadi isu lingkungan hidup prioritas pertama berdasarkan penilaian hierarki isu prioritas pada 16 kelompok isu Lingkungan Hidup di DKI Jakarta. Berdasarkan hasil pembobotan, isu lingkungan hidup banjir memiliki jumlah bobot sebesar 5,291 poin dari nilai maksimum 6. Isu bencana Banjir berikut rob dan genangan terjadi dalam frekuensi kejadian yang tinggi dan selalu terjadi setiap tahun di lingkungan DKI Jakarta sehingga menyumbang bobot penilaian yang tinggi dalam penentuan isu prioritas pada aspek frekuensi kejadian (K5) dan berdampak signifikan (K2). Tidak hanya itu, kejadian bencana banjir juga menyebabkan kerusakan lingkungan, kerugian finansial, serta memberikan dampak kepada jumlah manusia (K6) yang besar setidaknya kepada 77.762 pengungsi pada Tahun 2020 menurut data Badan Penanggulangan Bencana Daerah Provinsi DKI Jakarta sehingga termasuk ke dalam rencana dengan prioritas penanganan segera (K1). Oleh karena itu, kejadian banjir di Jakarta selalu mendapatkan perhatian publik (K3) karena sulit untuk ditangani (K4). Sehingga isu lingkungan ini layak menjadi isu prioritas pertama mengingat dampaknya memenuhi keenam penilaian kriteria yang ditetapkan.

Pada segi finansial, menurut Kepala Perwakilan BI DKI Jakarta, Hamid Ponci Wibowo, besar kerugian dari kejadian bencana Banjir khususnya pada awal tahun diperkirakan mencapai angka 960 miliar rupiah. Pada segi ekonomi, banjir yang terjadi berpengaruh 0,025% dari Produk Domestik Regional Bruto (PDRB) DKI Jakarta. Meskipun demikian, kerugian banjir yang terhitung pada awal tahun 2020 dinilai lebih rendah jika dibandingkan kejadian banjir sebelumnya seperti peristiwa banjir Februari 2015 sebesar 1,5 triliun rupiah dan Februari 2007 mencapai angka 8,8 triliun rupiah.

Secara geologis, DKI Jakarta merupakan daerah cekungan dan memiliki penurunan tanah sebagai akibat dari ekstraksi air tanah yang

terjadi besar-besaran. Penurunan tanah di DKI Jakarta termasuk salah satu kota dengan tingkat penurunan muka tanah paling cepat di dunia, yakni sebesar 1-5 cm/tahun (Sekretariat Jakarta Berketahanan, 2020). Kondisi ini diperburuk dengan adanya fenomena perubahan iklim yang dapat meningkatkan kejadian bencana, khususnya kejadian banjir.

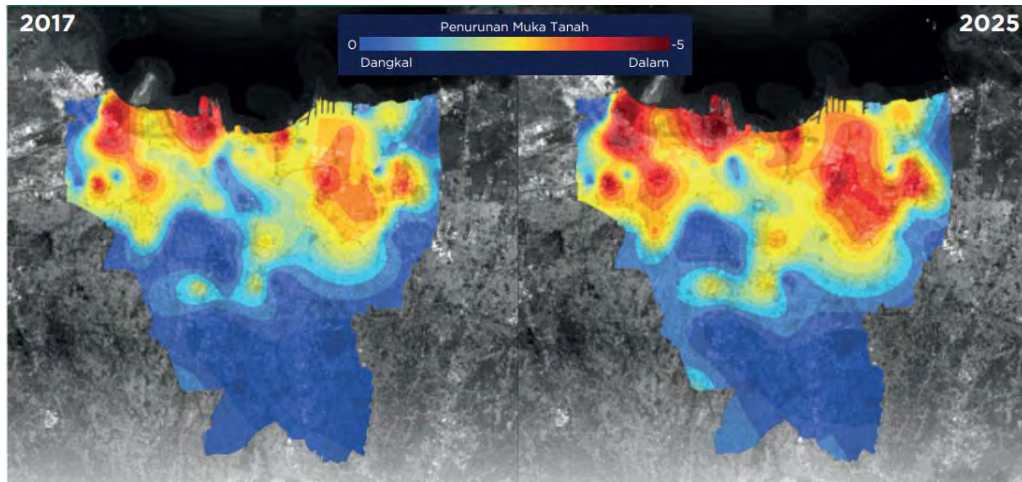

Gambar III-1 Peta Proyeksi Penurunan Muka Tanah di DKI Jakarta

Sumber: Sekretariat Jakarta Berketahanan, 2020

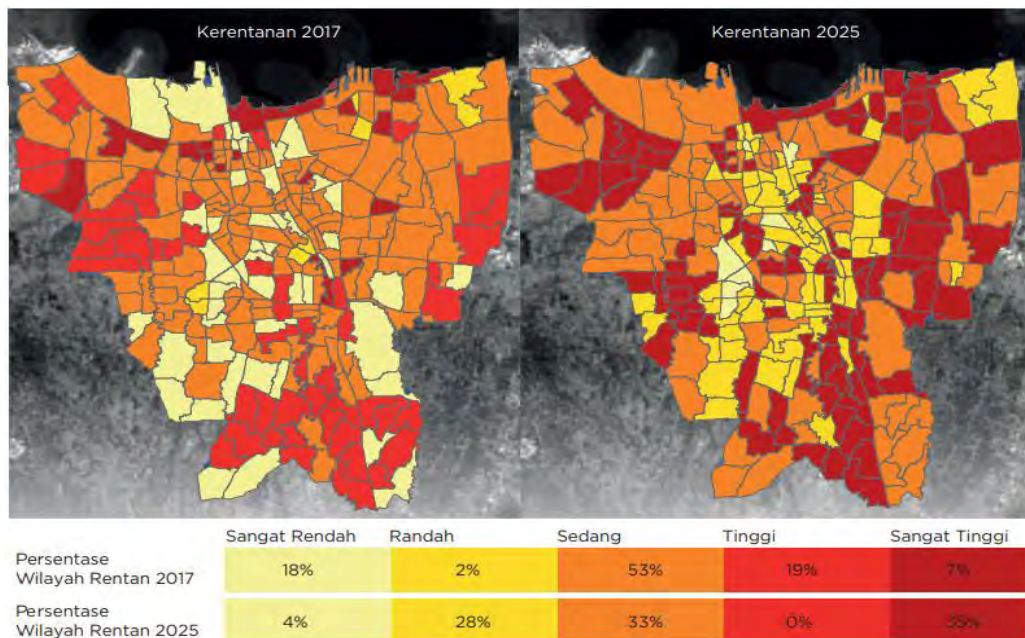

Gambar III-2 Peta Proyeksi Tingkat Kerentanan Jakarta Terhadap Perubahan Iklim

Sumber: Sekretariat Jakarta Berketahanan, 2020

Berdasarkan proyeksi penurunan muka tanah di DKI Jakarta, besar penurunan paling parah berada di wilayah Utara. Sedangkan berdasarkan proyeksi kerentanan DKI Jakarta terhadap perubahan iklim, 33% wilayah DKI Jakarta mempunyai tingkat kerentanan sangat tinggi dan hanya 4% wilayah DKI Jakarta yang mengalami tingkat kerentanan sangat rendah.

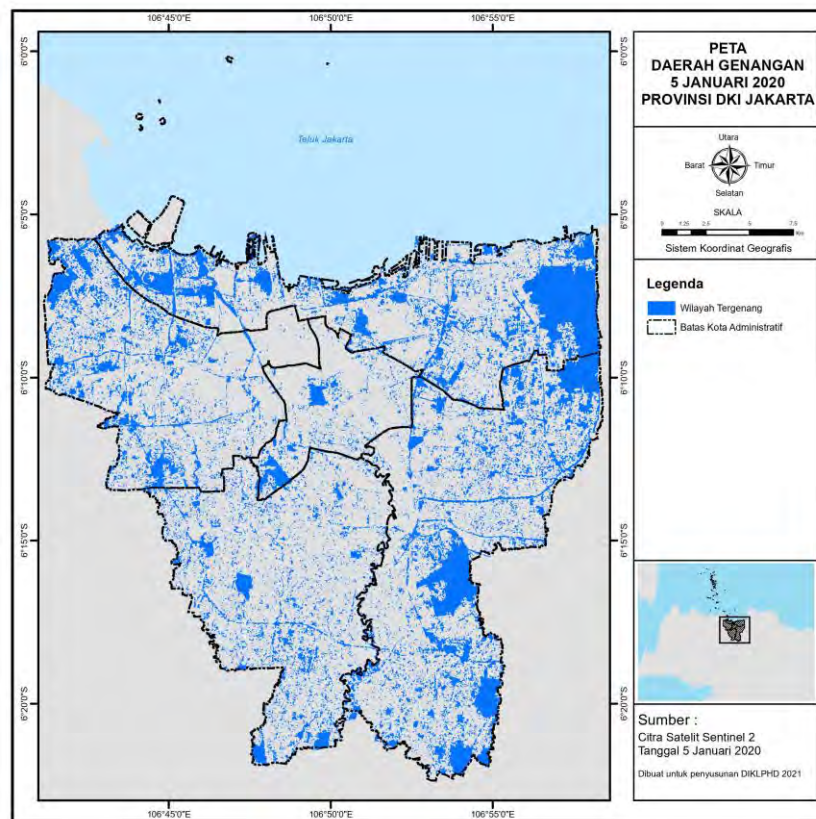

Gambar III-3 Peta Titik Banjir 5 Januari 2020

Sumber: Data Citra Satelit Sentinel 2, 2020

Secara historis dan geomorfologi, DKI Jakarta merupakan daerah rawan banjir karena dilintasi oleh 13 aliran sungai dari hulu. Selain itu, sedimentasi yang terjadi pada daerah aliran sungai membuat kapasitas sungai mengalami penurunan. Selain itu, Badan Meteorologi, Klimatologi, dan Geofisika (BMKG) menyatakan bahwa salah satu faktor yang menjadi pemicu banjir yang paling mendominasi adalah curah hujan yang tinggi. Pada Januari 2020, DKI Jakarta mengalami curah hujan terbesar sepanjang sejarah pencatatan rekor hujan sejak tahun 1866. Berdasarkan hasil

pengukuran tertinggi tercatat di Bandar Halim Perdanakusuma dengan besar curah hujan adalah 377 mm/hari. Gambar III-3 adalah peta sebaran daerah genangan, berdasarkan hasil pengolahan data Citra Satelit Sentinel 2 pada tanggal 5 Januari 2020.

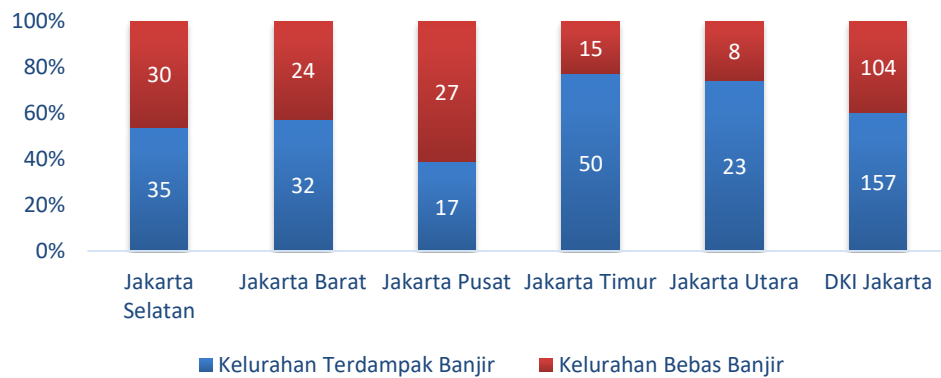

**Gambar III-4 Jumlah Kelurahan Terdampak dan Bebas Banjir
(1 Januari 2020)**

Sumber: BPBD DKI Jakarta, 2020

Perubahan iklim yang meningkatkan resiko peluang hujan ekstrem pada awal tahun muncul sebagai akibat terjadinya penguatan aliran monsun Asia dan indikasi jalur daerah konvergensi massa udara/pertemuan angin monsun intertropis tepat berada di atas wilayah Jawa bagian utara. Dampaknya berdasarkan data BPBD Provinsi DKI Jakarta, seperti pada Gambar III-4, per 1 Januari 2020, sebanyak 157 kelurahan (60,2%) di wilayah Provinsi DKI Jakarta terkena dampak dari bencana banjir. Sedangkan menurut wilayah administrasi, Jakarta Timur adalah wilayah dengan jumlah kelurahan terdampak paling tinggi sebesar 50 kelurahan (76,9%). Sedangkan Jakarta Pusat adalah wilayah terdampak banjir paling kecil, yakni 17 kelurahan (38,6%).

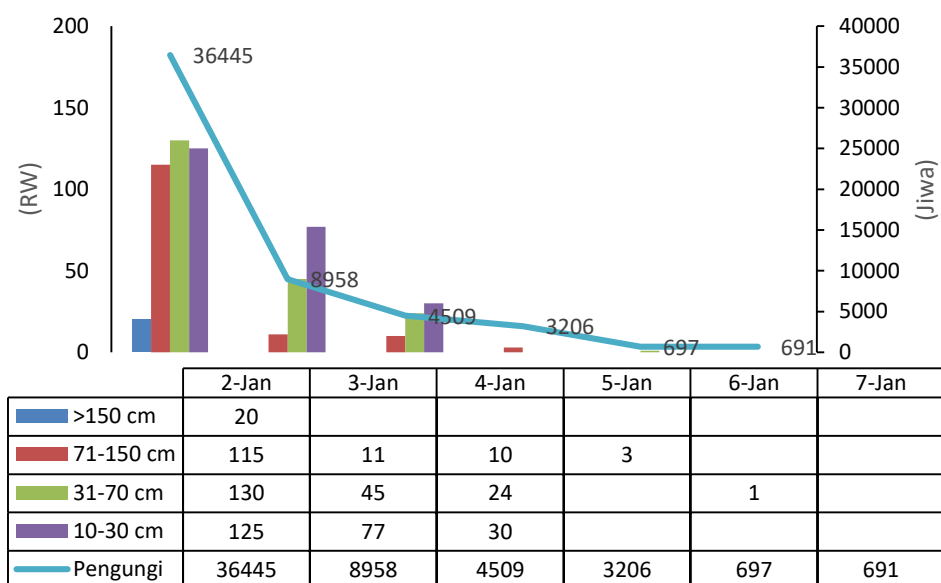

Gambar III-5 Jumlah RW Terdampak Banjir (2-7 Januari 2020)

Sumber: BPBD DKI Jakarta, 2020

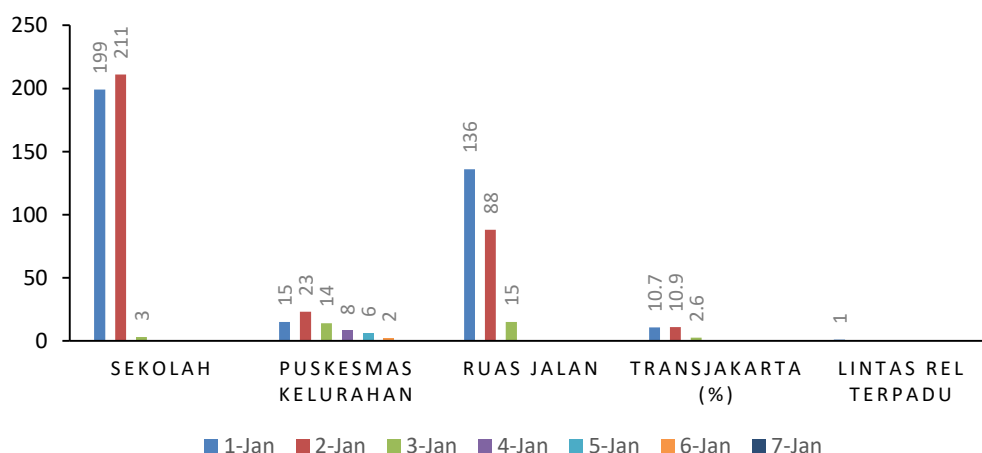

Gambar III-6 Rekapitulasi Fasilitas Publik yang Terdampak Banjir (1-7 Januari 2020)

Sumber: BPBD DKI Jakarta, 2020

Banjir yang terjadi di awal tahun memberikan dampak setidaknya kepada 2.734 RW. Tinggi genangan yang terjadi adalah 10 sentimeter hingga 1,5 meter. Fenomena banjir yang terjadi khususnya pada awal tahun memberikan dampak setidaknya kepada total 390 RW dan membuat

sejumlah 36.445 warga mengungsi per 2 Januari 2020. Meskipun demikian, fenomena banjir cepat ditanggapi dan surut secara signifikan setelah tanggal 4 Januari 2020 diikuti dengan jumlah pengungsi yang juga menurun. Detail kejadian banjir ini dapat dilihat pada Gambar III-5. Sementara itu, sejumlah fasilitas publik juga turut terkena dampak banjir dengan detail lebih lanjut dapat dilihat pada Gambar III-6. Sama seperti kejadian banjir di area pemukiman, fasilitas publik juga sepenuhnya pulih dalam waktu kurang dari seminggu.

Faktor yang cukup mendominasi kejadian banjir yang terjadi di DKI Jakarta adalah kapasitas sungai yang mengalami penyempitan sehingga tidak mampu menampung sejumlah debit air yang dikirimkan dari kawasan hulu. Selain itu, sedimen yang terbawa oleh aliran sungai memperparah keadaan kapasitas sungai eksisting di Ibu Kota. Namun demikian, terdapat faktor lain yang turut berperan besar terhadap kejadian banjir, yakni sistem drainase. Berdasarkan pengamat Tata Kota, Nirwono (2020), hanya 33% saluran air atau drainase di DKI Jakarta yang terhubung dengan baik, dengan proporsi tertinggi berada di wilayah Jakarta Pusat. Berikut ini adalah pengaruh sistem drainase dan sungai pada kejadian banjir di DKI Jakarta yang disajikan pada Tabel III-16.

Tabel III-16 Pengaruh Sistem Sungai dan Drainase pada Banjir Jakarta

Tanggal	Sistem	Jumlah Titik Banjir	Persentase
1 Januari 2020	Sungai	33	50%
	Drainase	33	50%
23 Februari 2020	Sungai	12	13,4%
	Drainase	71	86,6%
25 Februari 2020	Sungai	16	35%
	Drainase	30	65%

Sumber: Kementerian PUPR, 2020

Kejadian banjir di DKI Jakarta tidak hanya disebabkan oleh aliran air dari hulu dan curah hujan yang tinggi, namun juga dipengaruhi oleh faktor penurunan muka tanah dan banjir rob (*coastal flooding*). Pada tahun 2020, khususnya pada Bulan Juni, terjadi banjir rob di wilayah utara DKI Jakarta. Menurut Deputi BMKG, Yunus S. Swarinoto (2020), banjir rob yang terjadi karena terjadi kenaikan muka air laut yang diakibatkan oleh pengaruh astronomi terjadinya bumi, bulan, dan matahari berada dalam satu garis lurus (*spring tide*). Sedangkan secara teknis, kejadian banjir rob terjadi karena tanggul jebol di Perumahan Pantai Mutiara dan jebolnya tanggul Muara Agke sepanjang 50 meter yang berlokasi di belakang Pos Damkar Muara Angke.

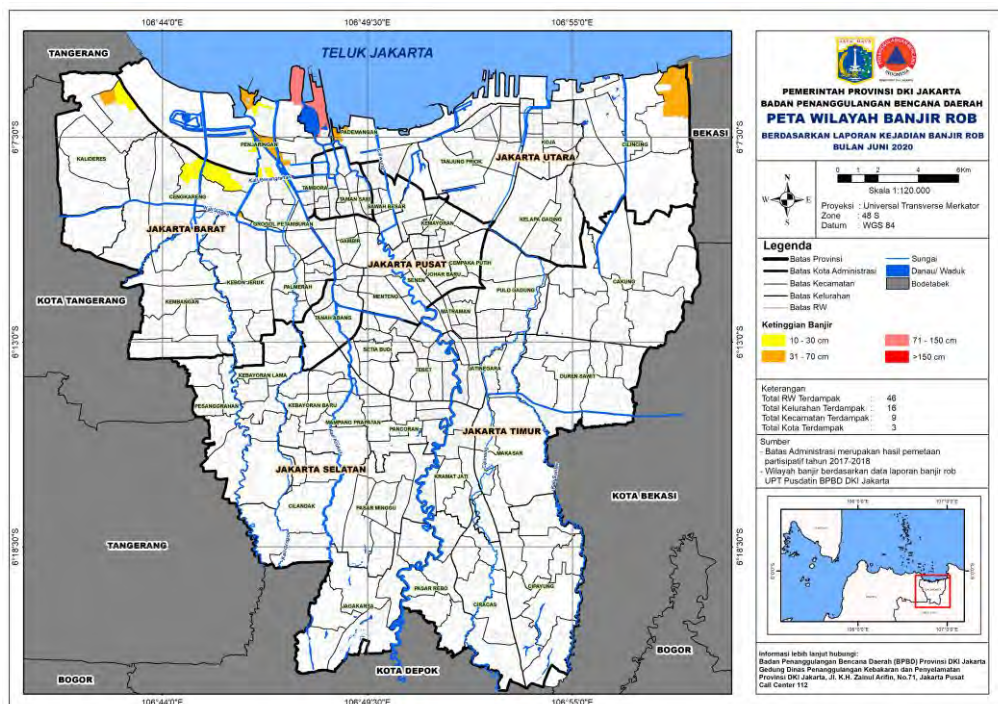

Gambar III-7 Peta Banjir Rob Juni 2020

Sumber: BPBD DKI Jakarta, 2020

Terkait dengan penanggulangan bencana dalam perspektif kebijakan publik, Handmer dan Dovers (2007) menjelaskan bahwa proses penanggulangan bencana harus dimulai dengan: (1) pembedingkaian masalah

(2) kebijakan dan pilihan strategis; (3) desain dan implementasi kebijakan, dan (4) pemantauan dan evaluasi kebijakan. Berdasarkan pentahapan tersebut, tidak dapat dipungkiri bahwa permasalahan banjir di Jabodetabek khususnya DKI Jakarta dimulai dari hulu, yaitu terjadi alih fungsi lahan secara masif di Puncak Bogor. (Ginting, 2020).

Sekitar 40 persen dari total wilayah Provinsi DKI Jakarta masuk dalam kategori dataran rendah (*lowland*). Wilayah Provinsi DKI Jakarta memiliki kecenderungan datar, memiliki kemiringan sekitar 0-3 persen, sementara daerah hulu dari 13 sungai yang melewati DKI Jakarta seperti Bogor dan Cibinong memiliki kemiringan sekitar 8-15 persen. Sedangkan daerah Ciawi-Puncak memiliki kemiringan lebih dari 15 persen (RPJMD, 2018). Diperlukan sinergi yang komprehensif untuk dapat menyelesaikan permasalahan banjir khususnya di Ibu Kota DKI Jakarta dengan adanya kolaborasi kebijakan dan implementasi teknologi dari hulu sampai ke hilir.

Upaya pengendalian banjir yang masif telah dilakukan dengan kerjasama antara Pemerintah Kabupaten Bogor, Provinsi Jawa Barat, DKI Jakarta, dan Pemerintah Pusat. Rencana kerja sama ini juga telah masuk dalam rencana induk (*master plan*) pengendalian banjir Jakarta, yaitu dengan pembangunan bendungan di wilayah hulu Sungai Ciliwung, Kabupaten Bogor. Kementerian Pekerjaan Umum dan Perumahan Rakyat (PUPR) melalui Balai Besar Wilayah Sungai (BBWS) Ciliwung-Cisadane melakukan upaya pengendalian banjir dengan membangun Bendungan Kering (*Dry Dam*) Ciawi dan Sukamahi yang berlokasi di Hulu Sungai Ciliwung, Kabupaten Bogor.

Bendungan Ciawi memiliki kapasitas 6,45 juta m³, sedangkan Bendungan Sukamahi mempunyai kapasitas tampungan 1,68 juta m³. Kedua bendungan ini nantinya dapat mereduksi banjir sebesar 126 m³/detik. Kedua bendungan ini awalnya direncanakan rampung pada akhir tahun 2020, selanjutnya diperkirakan rampung pada akhir Juli 2021. Secara teknis, kedua bendungan tersebut bekerja untuk pengendalian banjir dengan mengurangi debit banjir yang masuk ke Jakarta dengan menahan

aliran air dari Gunung Gede dan Gunung Pangrango sebelum sampai ke Bendung Katulampa yang kemudian mengalir ke Sungai Ciliwung (Dirjen SDA PUPR, 2020).



Gambar III-8 Maket Bendungan Kering Ciawi – Sukamahi

Sumber: Kementerian PUPR, 2020

Selain upaya pengendalian banjir yang meliputi kerja sama berbagai pemerintahan dan instansi, usaha-usaha yang dilakukan Pemerintah Provinsi DKI Jakarta diantaranya:

- 1) Perbaiki sistem pengendalian banjir terkait dengan sisten drainase dan sistem waduk-pompa
- 2) Optimalisasi pompa air ditandai dengan peningkatan jumlah pompa air sebanyak 487 unit yang tersebar di 178 lokasi di wilayah DKI Jakarta
- 3) Kegiatan gerebek lumpur, yakni usaha pengerukan lumpur yang dilakukan secara masif pada sungai, danau, dan waduk di DKI Jakarta
- 4) Melakukan pembangunan drainase vertikal atau sumur resapan untuk meningkatkan infiltrasi air ke dalam tanah. Pada tahun 2020, total telah dilakukan pembangunan sumur resapan pada 390 lokasi di 1.658 titik yang tersebar di wilayah DKI Jakarta
- 5) Melakukan pemantauan melalui kerjasama dengan masyarakat pada aplikasi JakPantau untuk kemudahan dalam mengakses informasi banjir.

III.2.2 Isu Prioritas 2: Kerawanan Air Bersih

Berdasarkan isian 67 responden terkait dengan isu lingkungan hidup prioritas di Provinsi DKI Jakarta, isu Kerawanan Air Bersih menjadi isu prioritas kedua yang menjadi pembahasan dengan bobot mencapai 5,033 dari maksimal 6. Berdasarkan perhitungan pembobotan kriteria isu, kriteria berdampak terhadap banyak masyarakat memiliki nilai bobot yang paling tinggi diantara kelima kriteria isu lainnya. Mayoritas responden berpendapat bahwa isu yang berkaitan dengan **pilihan kriteria isu “berdampak bagi banyak masyarakat”** memiliki kepentingan dan nilai yang lebih tinggi dibandingkan kriteria-kriteria isu lainnya karena memiliki dampak dengan cakupan yang luas apabila suatu isu terjadi.

DKI Jakarta sendiri yang merupakan Ibu Kota Negara memiliki peranan yang luas sebagai pusat pemerintahan nasional, pusat bisnis, perdagangan dan jasa, pusat pendidikan kebudayaan dan pariwisata menjadi daya tarik penduduk untuk datang dan tinggal. Wilayah ini kemudian tumbuh dan berkembang menjadi salah satu kawasan metropolitan terbesar di dunia ditandai dengan pertumbuhan ekonomi hingga penduduk yang pesat (Silitonga, 2010).

Berdasarkan Badan Pusat Statistik Provinsi DKI Jakarta, terjadi penurunan nilai PDRB Atas Dasar Harga Konstan dari semula 5,82% pada tahun 2019 menjadi -2,36% pada tahun 2020 yang diakibatkan pandemi COVID-19. Meskipun begitu kondisi ekonomi Indonesia khususnya Provinsi DKI Jakarta berangsur-angsur membaik yang ditandai dengan meningkatnya kegiatan dan nilai ekspor. Hingga September 2020, tercatat nilai *Free on Board* (FOB) ekspor Provinsi DKI Jakarta mencapai 977,10 Juta dollar AS. Sedangkan dari segi pembangunan, DKI Jakarta termasuk ke dalam kategori provinsi yang memiliki infrastruktur memadai (Faradis & Afifah, 2020).

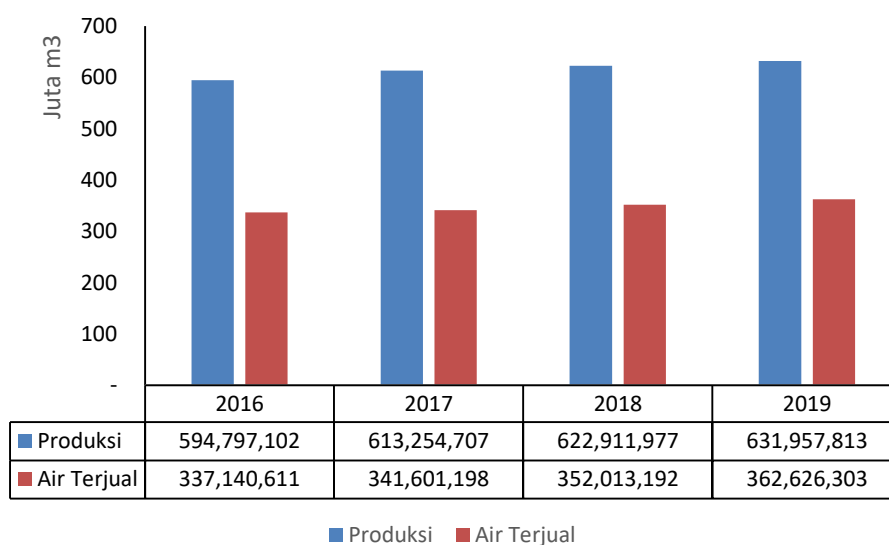

Gambar III-9 Grafik Produksi Air Bersih Provinsi DKI Jakarta

Sumber: Badan Pusat Statistik Provinsi DKI Jakarta

Pertumbuhan dan pemulihan ekonomi serta pengembangan infrastruktur tersebut menstimulasi peningkatan populasi penduduk di Provinsi DKI Jakarta. Pada tahun 2020 populasi penduduk mencapai 10.562.088 jiwa dengan kepadatan penduduk hingga 15.907 jiwa per km², menjadikan Provinsi DKI Jakarta sebagai provinsi dengan kepadatan penduduk paling tinggi di Indonesia. Peningkatan populasi berdampak terhadap kenaikan kebutuhan air bersih. Hal ini ditandai dengan produksi air bersih dari PDAM sebesar 631.957.813 m³ atau naik 1,45% dibandingkan tahun sebelumnya, seperti yang dapat dilihat pada Gambar III-9

Cakupan pelayanan air bersih di Provinsi DKI Jakarta baru mencapai 62,96% atau naik sebesar 2,63% dibandingkan tahun sebelumnya. Meskipun terjadi peningkatan produksi air bersih serta jumlah sambungan, namun kondisi *Non Revenue Water* (NRW) yang salah satunya berasal dari kehilangan air (kebocoran, pencurian, dll) tergolong cukup tinggi di Provinsi DKI Jakarta. Berdasarkan PAM Jaya (2019), tingkat NRW pada tahun 2019 sendiri mencapai 42,62%, yang secara tidak langsung menyebabkan tidak terpenuhinya kebutuhan air masyarakat secara menyeluruh serta menjadi potensi terjadinya Kerawanan Air Bersih. Hal ini sejalan dengan tingginya

penilaian kriteria berdampak pada banyak manusia (K6) pada isu ini, dimana mayoritas responden berpendapat bahwa isu Kerawanan Air Bersih sangat berdampak bagi masyarakat secara dikarenakan air bersih merupakan kebutuhan primer.

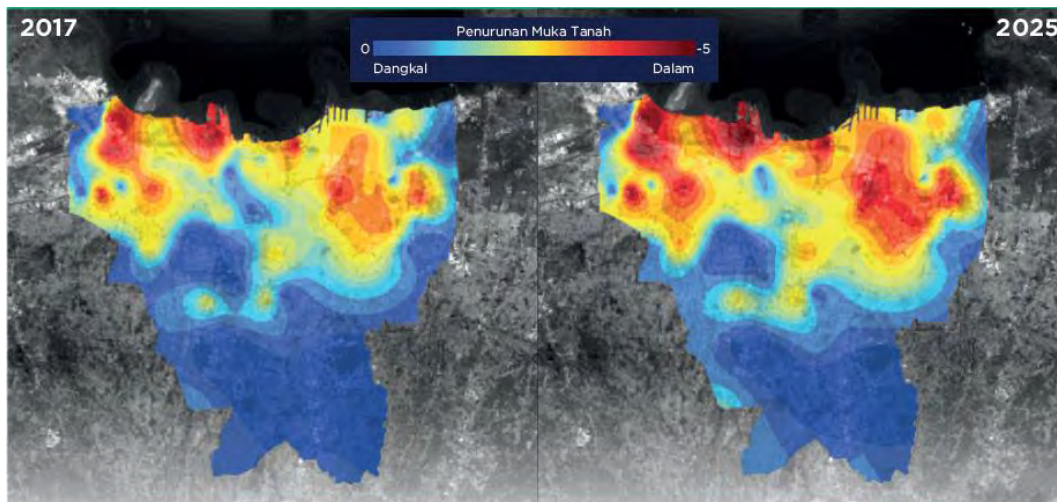

Gambar III-10 Penurunan Muka Air Tanah Provinsi DKI Jakarta

Sumber: Strategi Ketahanan Kota Jakarta, 2020

Inefisiensi tersebut menyebabkan terdapat masyarakat yang belum mendapat pelayanan fasilitas air bersih memanfaatkan sumber air non perpipaan seperti air tanah. Berdasarkan Badan Pusat Statistik Provinsi DKI Jakarta, penggunaan air tanah di Provinsi DKI Jakarta pada tahun 2018 saja sudah mencapai 8,16 juta m³ dengan daerah Jakarta Selatan mendominasi penggunaan air tanah hingga 50% dari total tersebut. Apabila kondisi tersebut terus berlanjut, maka berdasarkan Wahyudi & Moersidik (2016) diperkirakan terjadi penurunan muka dan air tanah hingga 76,29% di Jakarta Selatan pada tahun 2030. Selain itu, abstraksi air tanah yang berlebihan menyebabkan ketidakseimbangan hidrologi serta potensi intrusi air laut. Keadaan tersebut menggambarkan bahwa pelayanan air yang belum maksimal dan NRW yang tinggi dapat berimbas kepada Kerawanan Air Bersih yang berdampak signifikan, sejalan dengan pendapat sebagian besar responden bahwa isu ini memiliki dampak signifikan (K2).

Peningkatan populasi penduduk pun berimbas kepada kenaikan kuantitas limbah yang dihasilkan dan dibuang ke lingkungan. Melalui Hafiza (2018) timbulan air limbah yang terbentuk dari konsumsi air bersih kegiatan domestik berkisar antara 60-80%, sehingga potensi pencemaran terhadap lingkungan cukup tinggi. Apabila meninjau data Dinas Lingkungan Hidup Provinsi DKI Jakarta diketahui bahwa volume air limbah yang diproduksi setiap harinya mencapai 136.466 m³ yang didominasi dari sumber hunian sebanyak 35.582 m³ atau 26% dari keseluruhan timbulan air limbah, seperti yang dapat dilihat pada Gambar III-11.

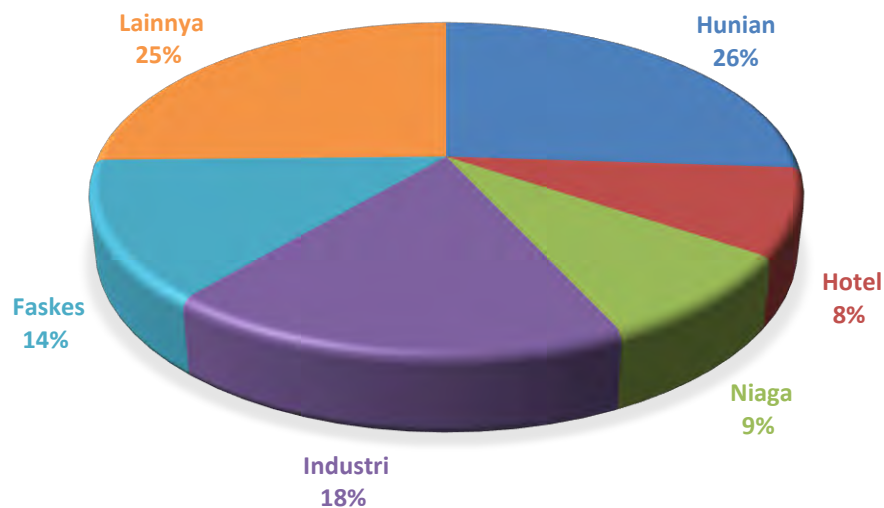

Gambar III-11 Sumber Air Limbah di Provinsi DKI Jakarta

Sumber: Dinas Lingkungan Hidup Provinsi DKI Jakarta, 2020

Idealnya seluruh timbulan air limbah yang dihasilkan dari berbagai kegiatan tersebut diolah terlebih dahulu sebelum dibuang menuju badan air. Berdasarkan Tarigan & Mahendra (2020) persentase air limbah yang diolah sangat rendah, yaitu kurang dari 5%. Provinsi DKI Jakarta kekurangan fasilitas pengolahan air limbah yang komprehensif. Sekitar 71% masyarakat menggunakan tangki septik individu, sedangkan 11% lainnya langsung membuang air limbahnya ke badan air tanpa pengolahan (Luo, et al., 2019).

Apabila dibiarkan, pembuangan air limbah yang tidak terolah dapat menurunkan kualitas air yang berimbas terhadap terjadinya Kerawanan Air Bersih, dimana dapat terjadi dengan frekuensi yang cukup tinggi (sering terjadi). Hal tersebut sesuai dengan tingginya penilaian kriteria memiliki frekuensi kejadian tinggi (K5), dimana sebagian besar responden berpendapat bahwa Kerawanan Air Bersih merupakan isu yang seringkali terjadi di Provinsi DKI Jakarta.

Berdasarkan kajian Masterplan Air Limbah DKI Jakarta diketahui bahwa sekitar 73% pencemaran BOD yang masuk ke badan air dan air tanah berasal dari limbah domestik, dengan tingkat pencemaran BOD hingga 84 mg/L. Imbasnya, indeks manajemen dan pengelolaan air limbah domestik berkelanjutan di Provinsi DKI Jakarta hanya sebesar 39,23 atau termasuk kategori kurang berkelanjutan (*less sustainable*) sehingga perlu ditingkatkan (Wirawan, Maarif, Riani, & Anwar, 2018)

Pencemaran terhadap badan air juga dapat terjadi akibat penanganan sampah yang belum maksimal. Sepanjang tahun 2020 Provinsi DKI Jakarta menghasilkan rata-rata 19.336 ton sampah setiap harinya (DLH Provinsi DKI Jakarta, 2020). Berdasarkan Peraturan Daerah No.1 Tahun 2018 tentang RPJMD Provinsi DKI Jakarta Tahun 2017-2022 diketahui bahwa persentase pelayanan sampah baru mencapai 83,78%. Sisa sampah yang belum dilayani berpotensi dibuang sembarang ke badan air yang tentunya dapat menurunkan kualitas air Provinsi DKI Jakarta dimana beberapa diantaranya digunakan sebagai sumber air baku dan air bersih. Kondisi tersebut perlu ditangani secepat dan sesegera mungkin agar tidak terjadi pencemaran lebih lanjut akibat pengelolaan sampah yang belum maksimal. Sehingga, kriteria perlu penanganan segera (K1) memiliki nilai bobot cukup tinggi, dengan banyaknya responden berpendapat bahwa isu Kerawanan Air Bersih perlu ditangani sesegera mungkin.

Kondisi pengelolaan air limbah dan persampahan yang belum optimal dapat memengaruhi kondisi kualitas air Provinsi DKI Jakarta. Terdapat tiga aliran sungai yang dimanfaatkan oleh Provinsi DKI Jakarta

sebagai sumber air baku, yaitu Sungai Krukut, Sungai Mookevert dan Sungai Kalibaru Barat (Tarum Barat). Sungai Tarum Barat juga digunakan untuk mengalirkan air baku dari Waduk Jatiluhur, sehingga menjadi sungai yang dilakukan pemantauan bersama dengan Sungai Ciliwung. Kondisi kualitas Sungai Tarum Barat pada dua lokasi pemantauan dan tiga periode pengukuran ditampilkan pada Tabel III-17.

Tabel III-17 Kualitas Air Sungai Tarum Barat

Parameter	Periode 1		Periode 2		Periode 3		Baku Mutu Kelas I*
	17 A	18	17 A	18	17A	18	
TSS (mg/L)	15	11	6	20	54	2	40
BOD (mg/L)	2,3	5,7	2,3	5,8	6,01	5,74	2
COD (mg/L)	19	28	19,2	30,1	10	10	10
TP (mg/L)	0,01	0,05	0,01	0,01	0,016	0,016	0,2
M-L (ug/L)	200	200	200	200	3.022	2.885	1
TC (jmlh/100 mL)	9×10^2	$1,5 \times 10^3$	9×10^2	$1,5 \times 10^3$	1×10^4	8×10^3	1×10^3
FC (jmlh/100 mL)	5×10^2	7×10^2	4×10^2	7×10^2	7×10^3	3×10^3	1×10^2

Sumber: Dinas Lingkungan Hidup Provinsi DKI Jakarta, 2020

Ket:

TP = Total Fosfat, M-L=Minyak-Lemak, TC= *Total Coliform*, FC=*Fecal Coliform*

*Lampiran VI PP No.22 Tahun 2021

Pada tabel di atas diketahui bahwa secara garis besar kondisi Sungai Tarum Barat tidak sesuai apabila digunakan sebagai air baku air minum karena pada beberapa parameter nilainya melebihi baku mutu. Terlebih pada periode pemantauan ketiga (Oktober 2020) yang kualitasnya cenderung menurun. Hal serupa terjadi pada kondisi kualitas air danau/waduk/situ/embung. Kondisi tersebut dapat diakibatkan peningkatan aktivitas masyarakat setelah dilonggarkannya kebijakan PSBB di Provinsi DKI Jakarta pada periode tersebut.

Kondisi kualitas air permukaan tersebut tergambarkan pada Status Mutu Air yang ditampilkan pada Gambar II-39 . Dapat diketahui bahwa sekitar 50% air permukaan yang terdiri atas lokasi pemantauan air sungai (9 titik pemantauan) dan lokasi pemantauan air danau/waduk/situ/embung (13 titik pemantauan) termasuk ke dalam kategori cemar sedang. Hal ini tentunya menjadi perhatian publik secara luas (K3) karena menyebabkan berkurangnya kualitas sumber air baku yang berimplikasi terhadap Kerawanan Air Bersih, terlebih dengan status beberapa sungai yang merupakan sumber air baku di Provinsi DKI Jakarta.

Potensi pencemaran tidak hanya dapat terjadi pada air permukaan, namun juga terhadap air tanah. Salah satu pencemaran terhadap air tanah dapat berupa rembesan dari tangki septik akibat konstruksi ataupun perawatan yang tidak sesuai SNI. Berdasarkan Paramita & Ningrum (2020), sekitar 82,4% masyarakat yang menggunakan tangki tidak melakukan penyedotan secara berkala. Selain itu, abstraksi air tanah yang berlebih dapat menyebabkan intrusi air laut yang kemudian dapat menyebabkan adanya pencemaran ion logam dan klorida yang berimbans pada payaunya air tanah. Sebagian besar wilayah Jakarta Utara dapat dikategorikan sebagai Zona Air Tawar-Payau dengan konsentrasi ion klorida mencapai 200-2.000 mg/L (Yuwandari, et.al., 2020).

Apabila ditinjau berdasarkan Indeks Kualitas Air (IKA) seperti pada Gambar III-12, Provinsi DKI Jakarta mengalami peningkatan. Pada tahun 2020 Provinsi DKI Jakarta berhasil mendapatkan nilai IKA sebesar 41,19 atau naik 5,63 poin dibandingkan tahun sebelumnya. Hal ini menandakan bahwa terjadi perbaikan terhadap kualitas air di Provinsi DKI Jakarta.

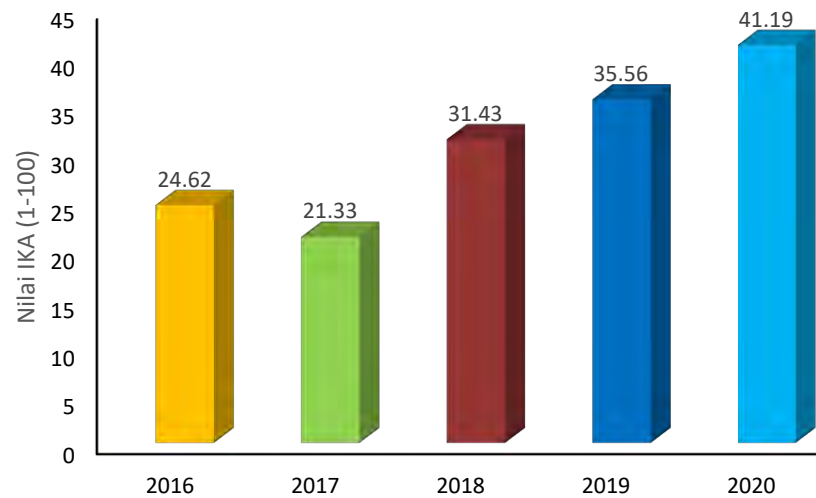

Gambar III-12 Indeks Kualitas Air Provinsi DKI Jakarta

Sumber: Indeks Kualitas Lingkungan Hidup Provinsi DKI Jakarta, 2020

Faktor kualitas dan kuantitas air menjadi hal yang penting terhadap pemenuhan kebutuhan air bersih. Terdapat lima aspek dalam menentukan apakah kualitas dan kuantitas air dapat dikatakan baik untuk pemenuhan berkelanjutan air bersih, yaitu (Babel & Shinde, 2018):

1. Keamanan Air Domestik
2. Keamanan Ekonomi Air
3. Keamanan Lingkungan Air
4. Bencana yang Berhubungan dengan Air
5. Kebijakan Pemerintah dan Manajemen Air

Kelima aspek tersebut tergabung dalam indikator yang dinamakan *Water Security Index* (WSI).

Meskipun secara IKA terbilang cukup baik karena terjadi peningkatan dari tahun sebelumnya, namun melalui WSI dapat dikatakan bahwa Provinsi DKI Jakarta masih berada dalam kategori *low-medium water security* atau keamanan terhadap air yang masih pada taraf rendah hingga sedang (Tarigan & Mahendra, 2020). Hal ini dikarekanakan berbagai hal yang telah disebutkan sebelumnya, seperti kualitas sumber air baku yang belum memenuhi baku mutu, pelayanan air bersih yang belum menyeluruh,

dan tingginya tingkat kebocoran (*leakage*) pada perpipaan distribusi air bersih. Dengan banyaknya faktor yang dipertimbangkan dalam pemenuhan air bersih secara berkelanjutan, isu Kerawanan Air Bersih memiliki permasalahan yang cukup kompleks sehingga memiliki tantangan tersendiri untuk ditangani. Hal ini sejalan dengan hanya sebagian kecil responden yang berpendapat bahwa isu Kerawanan Air Bersih dapat lebih mudah untuk ditangani, dimana nilai bobot untuk kriteria cenderung lebih mudah untuk ditangani (K4) sendiri merupakan salah satu yang terendah diantara kelima kriteria lainnya.

Berdasarkan Peraturan Presiden Republik Indonesia No.18 Tahun 2020 tentang Rencana Pembangunan Jangka Menengah Nasional 2020-2024, akses air minum layak dan aman ditargetkan mencapai 100% dan 15%. Sumber dan akses air minum layak Provinsi DKI Jakarta sepanjang tahun 2016 hingga tahun 2020 cenderung mengalami penurunan dimana pada tahun 2020 sendiri, sumber dan akses terhadap air minum layak hanya mencapai 14,49% (BPS Provinsi DKI Jakarta, 2020). Kondisi air bersih di Provinsi DKI Jakarta yang telah dijabarkan sebelumnya menjadi bukti bahwa isu Kerawanan Air Bersih terpilih bukan hanya karena pendapat mayoritas dari responden secara kualitatif, namun juga didukung oleh data dan fakta secara kuantitatif.

Sehingga dapat dikatakan bahwa sumber serta ketersediaan air untuk dijadikan air baku dalam pemanfaatan air bersih di Provinsi DKI Jakarta masih kurang memadai dan memicu kelangkaan air bersih yang kemudian berimbas terhadap masyarakat secara luas.

III.2.3 Isu Prioritas 3: Pengelolaan Sampah Belum Optimal

Perkembangan kegiatan ekonomi dan pertumbuhan populasi penduduk yang mendorong peningkatan aktivitas masyarakat perlu diimbangi dengan ketersediaan sarana dan prasarana yang berkualitas dan memadai. Pengembangan fasilitas serta sarana prasarana untuk pengelolaan limbah padat perlu diperhatikan lebih lanjut karena dapat

memengaruhi kondisi kesehatan lingkungan, dimana penurunan kesehatan lingkungan ini dapat terjadi akibat belum terpenuhinya sarana dan prasarana sanitasi yang layak dan memadai. Keadaan tersebut dapat memberikan dampak negatif terhadap masyarakat DKI Jakarta seperti gangguan Kesehatan. Sebaliknya apabila sarana dan prasarana sanitasi lebih memadai serta sampah dikelola dengan baik maka akan meningkatkan kesejahteraan dan kesehatan masyarakat.

Menurut survei yang telah dilakukan pada 67 responden, pengelolaan sampah belum optimal memiliki nilai yang tinggi pada kriteria jumlah manusia terdampak dan perlu segera ditangani sehingga pengelolaan sampah yang belum optimal menjadi salah satu dari kelompok prioritas isu yang perlu di bahas.

Pertumbuhan penduduk di Provinsi DKI Jakarta tentu berdampak pula pada banyaknya sampah hasil kegiatan masyarakat yang dihasilkan. Pertumbuhan penduduk DKI Jakarta memiliki rentang mulai dari 0,63% - 2,69% pada beberapa kotamadya dan kabupaten. Berikut merupakan tabel Jumlah Penduduk dan Pertumbuhan Penduduk (Kabupaten / Kota / Kecamatan) di Provinsi DKI Jakarta.

Tabel III-18 – Tabel Jumlah dan Presentase Pertumbuhan Penduduk DKI Jakarta

No	Kabupaten/Kota	Jumlah Penduduk	Pertumbuhan Penduduk (%)
1	Jakarta Selatan	2.226.812,00	2,69
2	Jakarta Timur	3.037.139,00	0,75
3	Jakarta Pusat	1.056.896,00	1,17
4	Jakarta Barat	2.434.511,00	1,53
5	Jakarta Utara	1.778.981,00	0,63
6	Kepulauan Seribu	27.749,00	0,76

Sumber : Dinas Lingkungan Hidup Provinsi DKI Jakarta, 2020

Peningkatan jumlah penduduk secara langsung juga meningkatkan jumlah timbulan sampah di DKI Jakarta. Menurut Penelitian Dinas Lingkungan Hidup Provinsi DKI Jakarta tahun 2020, setiap orang menghasilkan sampah seberat 0,7 kg/orang/hari. Pembahasan mengenai jumlah banyaknya sampah per orang yang dihasilkan oleh masyarakat DKI Jakarta perlu diketahui untuk menghitung total timbulan sampah. Sebanyak 43% responden menyatakan bahwa isu lingkungan mengenai persampahan memiliki frekuensi kejadian yang tinggi sehingga permasalahan persampahan merupakan permasalahan berulang yang harus segera ditangani. Timbulan sampah DKI merupakan permasalahan yang dapat dengan mudah mendapat perhatian publik sehingga pengelolaannya perlu dilakukan secara baik sehingga tidak akan mengganggu kenyamanan dan estetika perkotaan. Timbulan sampah juga merupakan permasalahan berulang di DKI Jakarta yang memiliki frekuensi tinggi secara terus menerus dimana masyarakat akan terus menghasilkan sampah dari kegiatannya sehingga pengurangan jumlah sampah melalui penerapan 3R perlu dilakukan. Hal ini sesuai dengan kelompok isu lingkungan dimana pengelolaan sampah memiliki frekuensi kejadian yang tinggi atau sering. Sebanyak 44% responden setuju bahwa permasalahan mengenai sampah ini dapat menimbulkan perhatian publik secara luas. Berikut merupakan jumlah timbulan sampah pada tiap-tiap kotamadya dan kabupaten di Provinsi DKI Jakarta yang disajikan pada Gambar III-13.

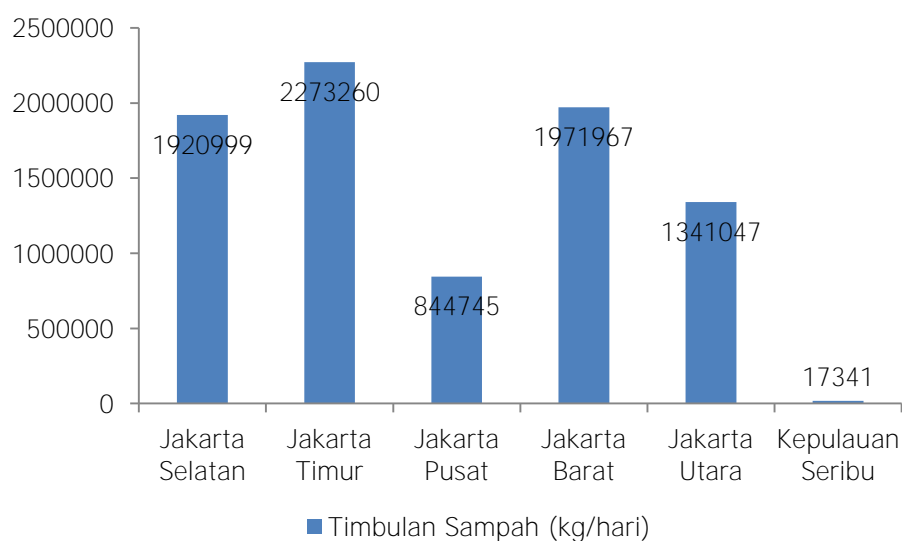

Gambar III-13 Timbulan sampah di Provinsi DKI Jakarta

Sumber : Dinas Lingkungan Hidup Provinsi DKI Jakarta, 2020

Timbulan sampah paling banyak berasal dari Kotamadya Jakarta Timur, diikuti oleh Jakarta Barat, Jakarta Selatan, Jakarta Utara, Jakarta Pusat dan Kepulauan Seribu. Hal ini berbanding lurus dengan banyaknya jumlah penduduk yang berada pada masing-masing daerah tersebut. Timbulan sampah yang tidak terangkut dapat menyebabkan bau tidak sedap dan sebagai tempat berkumpulnya vektor penyakit sehingga berdampak pada banyak masyarakat sekitarnya sehingga sebanyak 46% responden sangat setuju bahwa pengelolaan sampah yang belum optimal sangat berpengaruh kepada jumlah manusia yang terdampak dan 59% responden sangat setuju bahwa pengelolaan sampah merupakan isu yang perlu segera ditangani.

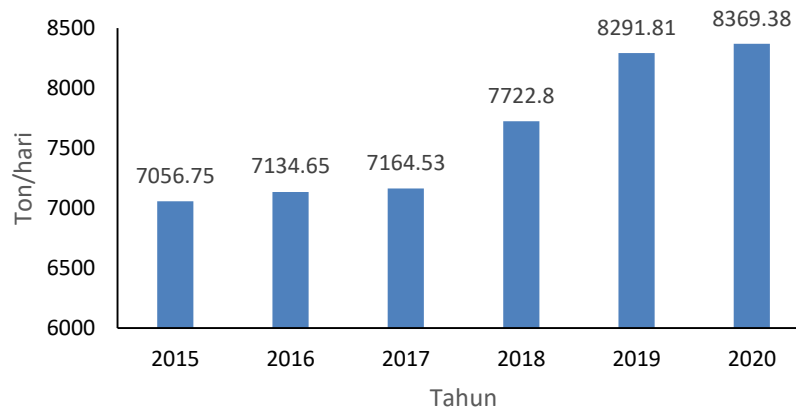

Gambar III-14 Kenaikan Timbulan Sampah Provinsi DKI Jakarta Periode 2015-2020

Sumber : Dinas Lingkungan Hidup DKI Jakarta, 2020

Melalui gambar III-14 dapat diketahui terdapat kenaikan timbulan sampah di Provinsi DKI Jakarta dari tahun 2015 hingga 2020. Laju kenaikan timbulan sampah per hari pada tahun 2020 kurang lebih sebesar 1% atau jauh lebih kecil dibandingkan pada tahun 2019 yang memiliki laju kenaikan mencapai 6%. Hal ini turut dipengaruhi dengan adanya kebijakan PSBB akibat pandemi COVID-19 yang melanda Provinsi DKI Jakarta sehingga terjadi penurunan aktivitas masyarakat yang mengakibatkan menurunnya timbulan sampah dan perubahan komposisi sampah yang dihasilkan. Terdapat potensi kenaikan pada jenis sampah plastik dibandingkan jenis sampah lainnya karena aktivitas belanja secara daring yang meningkat 25-30% (YLKI, 2020). Gambar di bawah merupakan komposisi sampah yang dihasilkan di Provinsi DKI Jakarta tahun 2020.

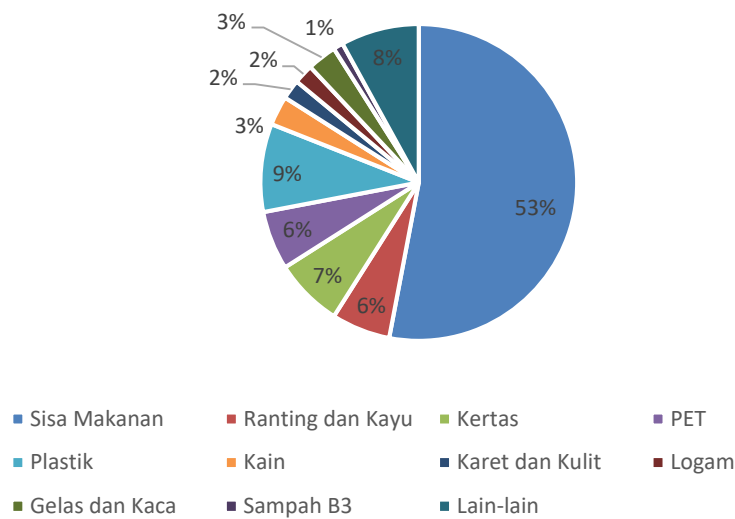

Gambar III-15 Presentase Komposisi Timbulan Sampah di DKI Jakarta

Sumber : Dinas Lingkungan Hidup, 2020

Berdasarkan data Dinas Lingkungan Hidup Provinsi DKI Jakarta, timbulan sampah warga DKI Jakarta pada tahun 2020 mencapai 8.369 ton/hari, dimana sebagian besar sampah tersebut diangkut menuju TPST Bantargebang. Dengan kapasitas sebesar 21.878.000 m³, TPST Bantargebang dapat dikatakan sudah tidak ideal untuk terus menerus menampung sampah dari DKI Jakarta. Diperlukan metode pengelolaan sampah baru yang bertujuan untuk mengurangi sampah yang masuk ke TPST Bantargebang. Dengan kondisi DKI Jakarta yang masih bergantung terhadap lokasi pembuangan akhir di Bantargebang, menunjukkan bahwa DKI Jakarta belum dapat mengelola sampahnya secara berkelanjutan karena seharusnya pengelolaan sampah dilakukan dari sumber yaitu melalui skema *Reduce*, *Reuse*, dan *Recycle* (3R). Berdasarkan hal ini pula dari hasil survei, sebanyak 49% responden memilih bahwa pengelolaan sampah ini sangat berdampak signifikan sehingga metode pengelolaan sampah yang baik perlu dilakukan agar timbulan sampah dapat dikurangi.

Untuk saat ini DKI Jakarta memiliki kurang lebih sebanyak 1.008 TPS yang tersebar di seluruh wilayah DKI Jakarta dimana 35% diantaranya

berada di wilayah Jakarta Timur, menjadikannya wilayah dengan jumlah TPS paling banyak. Jumlah ini didominasi oleh TPS jenis *pool* gerobak dengan jumlah mencapai 125 TPS atau 60% dari keseluruhan TPS di Jakarta Timur. Jumlah TPS terbanyak selanjutnya berada di Jakarta Barat berjumlah 236 TPS yang didominasi TPS jenis biasa sebanyak 116 TPS. Selain TPS, Provinsi DKI Jakarta memiliki 2.709 bank sampah sebagai upaya reduksi sampah.

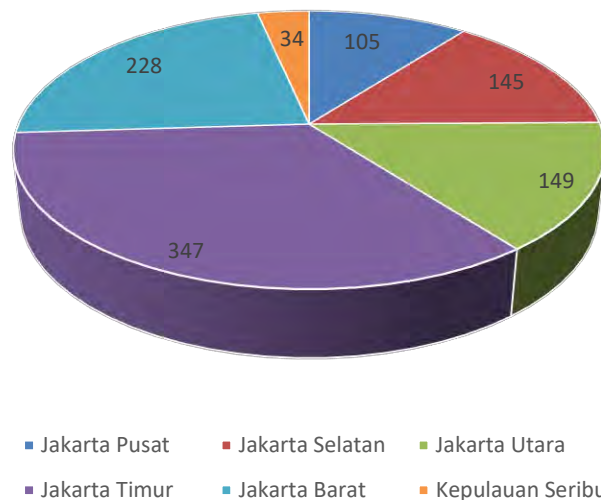

Gambar III-16 Sebaran TPS di DKI Jakarta

Sumber: Dinas Lingkungan Hidup Provinsi DKI Jakarta, 2020

Cakupan pengangkutan sampah di Provinsi DKI Jakarta sudah mencapai 100%, yang artinya proses pengangkutan sampah sudah sudah melayani seluruh masyarakat di wilayah DKI Jakarta. Meskipun begitu, dengan produksi sampah yang tinggi bagi daerah perkotaan yang padat penduduk seperti Jakarta, terdapat potensi penumpukan sampah apabila prosesi pengangkutan mengalami keterlambatan. Hal ini dapat menimbulkan masalah yang sangat mengganggu lingkungan dan kenyamanan hidup terutama. Potensi penumpukan sampah juga memiliki potensi mudah mendapat perhatian publik. Sebanyak 44% responden sangat setuju bahwa pengelolaan sampah yang belum optimal dapat mengganggu kenyamanan dan dapat menimbulkan perhatian publik.

Untuk mengatasi hal tersebut, dikeluarkan Peraturan Gubernur Provinsi DKI Jakarta No. 50 Tahun 2016 tentang Pembangunan dan Pengoperasian Fasilitas Pengelola Sampah di dalam Kota atau *Intermediate Treatment Facilities* (ITF). PT Jakarta Propertindo (JakPro) sebagai salah satu BUMD milik Provinsi DKI Jakarta akan mengerjakan proyek pembangunan ITF di beberapa tempat melalui kerja sama dengan Badan Pengkajian dan Penerapan Teknologi (BPPT). ITF diklaim dapat menghilangkan tumpukan sampah kota secara cepat dan tidak memerlukan lahan terlalu luas, namun tetap menggunakan prinsip teknologi ramah lingkungan dengan memanfaatkan proses termal. Salah satu ITF yang telah dibangun adalah ITF Sunter yang di perkirakan dapat mengolah 2.200 ton sampah per hari.



Gambar III-17 Desain Pembangunan ITF di DKI Jakarta

Sumber: Dokumentasi Jakpro, 2020

Selain upaya dalam peningkatan kualitas dan kuantitas sarana persampahan, Pemerintah Daerah Provinsi DKI Jakarta turut mendorong masyarakat untuk selalu mewujudkan gaya hidup yang ramah lingkungan. Pola hidup dan kebiasaan pemangku kepentingan mempunyai andil besar dalam mewujudkan ketahanan kota. Kebiasaan seperti membuang sampah sembarangan secara langsung menghambat keberhasilan dalam

mewujudkan ketahanan kota dalam pengelolaan sampah yang baik. Mempertimbangkan hal tersebut, mendorong perubahan gaya hidup yang ramah lingkungan menjadi langkah penting yang harus dilakukan.

Kegiatan yang dapat dilakukan yaitu dengan cara penyediaan infrastruktur pengolahan sampah yang tepat guna, melakukan perjanjian kerjasama dengan provinsi Jawa Barat terutama dalam hal pengolahan sampah di Bantargebang, mendorong masyarakat dalam pengelolaan sampah seperti pengurangan timbulan sampah, mengoptimalkan kegiatan bank sampah, menyediakan infrastruktur pengolahan sampah di tiap tingkatan pemerintahan dan memutakhirkan sistem skema koordinasi pengelolaan sampah di tiap tingkatan. Kegiatan lain yang telah dilakukan pemerintah DKI Jakarta adalah melakukan pendidikan terkait pengelolaan sampah di usia dini, pengawasan dan evaluasi pengurangan sampah di seluruh kawasan serta memiliki kegiatan besar jangka panjang seperti Internalisasi Desain Besar Sistem Pengelolaan Sampah DKI Jakarta ke dalam dokumen RPJMD dan RKPD. Mayoritas responden hanya 23% responden yang memilih bahwa pengelolaan sampah cenderung mudah untuk dilakukan sehingga memerlukan usaha lebih keseriusan dari Pemerintah Provinsi DKI Jakarta untuk dapat melakukan pengelolaan sampah yang baik.

Pada masa pandemi COVID-19, permasalahan baru muncul ketika semakin banyak sampah medis hasil kegiatan di puskesmas hingga rumah sakit di DKI Jakarta. Sebagai upaya penanggulangan limbah medis, Puslitbang Kualitas dan Laboratorium Lingkungan (P3KLL) melakukan penelitian untuk mengetahui bobot limbah bahan berbahaya dan beracun (LB3) medis, khususnya infeksius (kode A337-1) menggunakan aplikasi yang dimiliki Kementerian Lingkungan Hidup dan Kehutanan, Kementerian Kesehatan, dan Pemerintah Provinsi DKI Jakarta (*big data retrieval*) dengan metode kuesioner yang disebar ke 68 Rumah Sakit rujukan COVID-19 di DKI Jakarta. Dengan tenggang waktu pengisian selama 1 bulan.

Terdapat tiga hasil yang didapatkan melalui kegiatan penelitian tersebut. Pertama, bobot LB3 medis sebelum COVID-19 diperoleh sebesar 1,57 kg/tempat tidur/hari, sementara bobot LB3 medis selama penelitian berlangsung sebesar 1,84 kg/tempat tidur/hari. Kedua, proyeksi bobot LB3 medis dilakukan dengan batas jumlah penduduk DKI Jakarta tahun 2020 (data BPS) diasumsikan seluruhnya menderita COVID-19. Sehingga dengan total pasien 9.929.513 jiwa dan limbah infeksius diperkirakan dapat menghasilkan LB3 medis sebanyak 18.270.304 kg atau 18.270,304 ton. Ketiga, untuk mengolah 18.270,30 ton limbah diperlukan insinerator rumah sakit berkapasitas 100 kg/jam sebanyak 30.450 unit dengan biaya pengadaan mencapai Rp. 53,3 triliun.

Terjadinya peningkatan limbah medis tersebut belum diimbangi dengan jumlah insinerator yang memadai di setiap RS di DKI Jakarta. Tidak semua Rumah Sakit di DKI Jakarta memiliki insinerator atau memiliki izin untuk dapat melakukan proses insinerasi limbah medis. Limbah medis harus dimusnahkan untuk mengurangi terjadinya cemaran biologis infeksius. Penelitian dan penelusuran lebih lanjut perlu dilakukan oleh Pemerintah Provinsi DKI Jakarta untuk dapat memastikan bahwa limbah medis dapat dikelola dengan baik serta tidak digabungkan dengan limbah domestik. Diperlukan dukungan dari berbagai pihak dan pemangku kepentingan mengenai penanganan limbah medis infeksius tersebut agar dapat terkelola dengan baik serta tidak membahayakan masyarakat dan lingkungan.

III.2.4 Isu Prioritas 4: Pencemaran Udara

Berkembangnya perkotaan karena pertumbuhan ekonomi serta pembangunan yang pesat dapat meningkatkan intensitas aktivitas masyarakat di dalamnya. Hal tersebut berpotensi menimbulkan dampak yang tidak diinginkan oleh penduduk kota, salah satunya adalah polusi udara yang tinggi. Beberapa aktivitas yang dapat menimbulkan polusi udara antara lain: tingkat pemakaian kendaraan pribadi yang tinggi sehingga menimbulkan kemacetan, aktivitas industri, dan aktivitas konstruksi.

Sehingga tingkat kualitas udara menjadi faktor yang perlu diperhatikan untuk mewujudkan kota yang layak huni dan sehat.

Pencemaran udara menjadi salah satu fokus isu lingkungan karena permasalahan pencemaran udara merupakan permasalahan lintas batas yang sangat memiliki dampak pada banyak manusia sehingga perlu segera ditangani. Sebanyak 61% responden memilih bahwa isu pencemaran udara sangat berdampak bagi banyak manusia dan 22% responden memilih bahwa pencemaran udara cukup berdampak bagi banyak manusia sehingga perlu ditangani dengan segera. Isu pencemaran udara juga merupakan isu yang memiliki frekuensi permasalahan berulang yang cukup tinggi setiap tahunnya karena setiap kegiatan mobilitas masyarakat di DKI Jakarta dapat menghasilkan polusi. Hal yang perlu dilakukan adalah meminimalisir terjadinya polusi di udara dengan cara mengurangi pemakaian kendaraan pribadi serta beralih ke transportasi umum.

Kegiatan inventarisasi emisi perlu dilakukan untuk mengidentifikasi jenis dan kuantitas emisi yang menjadi sumber pencemaran udara. Pemerintah Daerah Provinsi DKI Jakarta telah melakukan studi inventarisasi beban pencemar udara pada tahun 2020 yang meliputi berbagai macam sektor seperti Industri Energi, Industri Manufaktur, Transportasi baik darat, laut dan udara serta sektor Komersial dan sektor Perumahan dengan perhitungan beban emisi berdasarkan penggunaan energi. Unit yang terlibat pada sektor Industri Energi adalah pembangkit listrik dan sektor transportasi mencakup transportasi darat, laut dan penerbangan. Adapun beban pencemar udara yang diamati adalah Sulfur Dioksida (SO₂), Nitrogen Oksida (NO_x), Karbon Monoksida (CO), PM₁₀, PM_{2.5}, *Black Carbon* (BC) dan *Non-Methane Volatile Organic Compounds* (NMVOCs) serta mencakup beban pencemar partikulat dari kegiatan non-pembakaran seperti aktivitas di lokasi produksi beton siap pakai dan aktivitas pembangunan pada sektor konstruksi.

Aktivitas untuk sektor Industri Energi dan Industri Manufaktur meliputi penggunaan bahan bakar berdasarkan jenis bahan bakar yang

terdiri atas batubara, LPG, Natural Gas, IDO/HSD, MFO, Minyak Diesel dan kerosene. Jenis bahan bakar lalu dikategorikan kedalam 3 (tiga) jenis bahan bakar yaitu batubara, minyak termasuk IDO/HSD, MFO, Minyak Diesel dan kerosene serta gas yaitu LPG dan Natural Gas.

Pada sektor transportasi, terdapat tiga kategori yaitu transportasi darat, laut dan penerbangan dengan transportasi darat hanya meliputi *road transport*. Transportasi laut dan penerbangan menggunakan data konsumsi bahan bakar dengan jenis *Marine Fuel Oil* (MFO) serta Avtur dan Avgas. Sedangkan pada sektor Perumahan dan Komersial beban pencemar ditinjau berdasarkan pada total bahan bakar skala provinsi dan jenis bahan bakarnya.

Selain itu, pada sektor konstruksi inventarisasi dilakukan pada kegiatan pembangunan tiga jenis bangunan yaitu perumahan daratan (*Land House*), Apartemen dan Bangunan Non-Perumahan seperti Gedung, Sarana Olahraga, Mall, Rumah Toko (Ruko), Rukan, Gedung pemerintahan dan sarana publik.

Berdasarkan hasil inventarisasi beban pencemar yang dilakukan pemerintah provinsi DKI Jakarta pada tahun 2020, diperoleh total konsumsi bahan bakar di seluruh sektor adalah sebesar 440.904 TJ dengan jenis bahan bakar yang paling banyak digunakan adalah Gas yaitu sebesar 50,6%, konsumsi minyak sebesar 48,9% dan batu bara 0,42%. Sektor terbesar pengguna bahan bakar adalah transportasi sebesar 44%, Industri Energi 31%, Industri Manufaktur 10%, Perumahan 14% dan Komersial 1%. Penggunaan bahan bakar minyak paling banyak berasal dari sektor transportasi sedangkan untuk bahan bakar jenis gas paling banyak digunakan di sektor Industri Energi (PLTGU) dan Perumahan. Secara umum, diketahui bahwa sektor Transportasi, sektor Industri Manufaktur dan Sektor Industri Energi adalah kontributor terbesar dari beban emisi pencemar udara di DKI Jakarta.

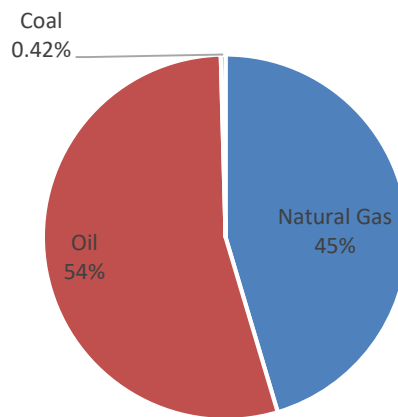

Gambar III-18 Presentase Penggunaan Bahan Bakar di DKI Jakarta

Sumber : Laporan Inventarisasi Pencemar Udara DKI Jakarta, 2020

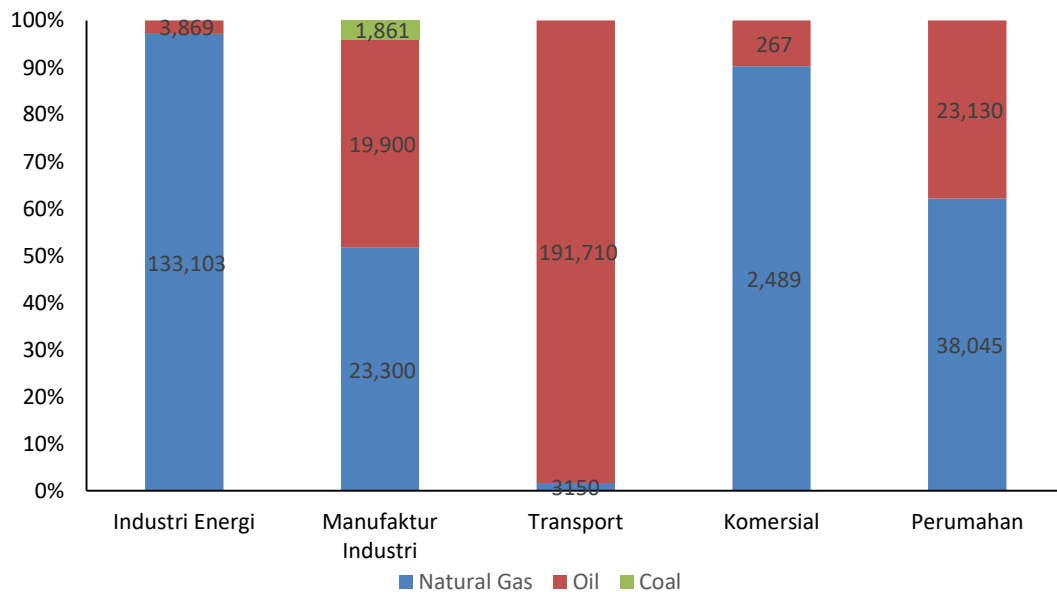

Gambar III-19 Komposisi Penggunaan Bahan Bakar dari Berbagai Sektor dalam satuan TJ

Sumber : Laporan Inventarisasi Pencemar Udara DKI Jakarta, 2020

Penggunaan energi fosil merupakan faktor utama pada pencemaran udara di Provinsi DKI Jakarta. Penggunaan energi fosil pada berbagai sektor juga terdiri dari beberapa jenis seperti gas, batubara, minyak bumi dan

turunannya seperti diesel dan avtur. Persentase penggunaan bahan bakar pada berbagai sektor di Provinsi DKI Jakarta ditunjukkan pada Gambar III-18.

Penggunaan bahan bakar fosil di DKI Jakarta dapat dibagi menjadi 3 jenis penggunaan bahan bakar yaitu minyak, gas dan batubara. Penggunaan bahan bakar minyak masih tergolong lebih besar persentasenya yaitu sebesar 54% karena menjadi kebutuhan utama terkhusus untuk industri serta transportasi yang merupakan sektor paling signifikan dalam penggunaan bahan bakar minyak. Pencemaran udara memang salah satu pencemaran yang memiliki dampak luas karena memiliki potensi jangkauan yang luas. 44% Responden dari hasil survei sangat setuju bahwa pencemaran udara sangat berdampak signifikan sebagai isu lingkungan.

Selanjutnya, penggunaan bahan bakar terbesar kedua setelah bahan bakar minyak adalah penggunaan gas terutama pada aktivitas di industri energi. Sedangkan penggunaan batubara di DKI Jakarta digunakan untuk industri manufaktur. Data penggunaan banyaknya Bahan Bakar dari berbagai sektor yang ada di DKI Jakarta ditunjukkan pada Gambar III-19.

Untuk perhitungan emisi, polutan yang diukur adalah Sulfur Dioksida (SO₂), Nitrogen Oksida (NO_x), Karbon Monoksida (CO), PM₁₀, PM_{2,5}, Black Carbon (BC) dan Non-Methane Volatile Organic Compounds (NMVOCs). Berikut merupakan tabel Emisi yang berasal dari berbagai sektor.

Tabel III-19 – Tabel Emisi dari Berbagai Sektor di DKI Jakarta

No	Sektor	Emisi (Ton)						
		SO ₂	NO _x	CO	PM ₁₀	PM _{2,5}	BC	NMVOC
1	Indusri Energi <i>/Energy Industry</i>	1.071	12.244	5.252	660	447	157	352
2	Manufaktur Industri <i>/Manufactured Industry</i>	2.637	12.183	3.738	2.989	2.102	799	1.212

No	Sektor	Emisi (Ton)						
		SO ₂	NO _x	CO	PM ₁₀	PM _{2,5}	BC	NMVOC
3	Transportasi <i>/Transport</i>	493	76.793	287.317	5.113	5.257	5.048	198.936
4	Komersial <i>/Commercial</i>	14	321	90	7	3	1	64
5	Perumahan <i>/Residential</i>	41	4.527	1.774	48	33	1	1.407
Total		4.257	106.068	298.170	8.817	7.842	6.007	201.972

Sumber : Laporan Inventarisasi Pencemar Udara DKI Jakarta, 2020

Berdasarkan data tersebut didapatkan presentase kontribusi emisi dari berbagai sektor dengan cara mengalikan nilai emisi dengan total emisi dari tiap-tiap jenis pencemar. Presentase nilai kontribusi pencemar dilakukan untuk mengetahui sumber signifikan dengan kontribusi terbesar dalam pencemaran udara di DKI Jakarta. Besarnya nilai emisi pada sumber pencemar berpengaruh pada kualitas udara di DKI Jakarta. Dampak juga dapat dirasakan oleh masyarakat luas karena sebanyak 61% responden sangat setuju bahwa permasalahan pencemaran udara berdampak luas bagi banyak manusia. Permasalahan pencemaran udara ini mulai mendapatkan perhatian publik karena dampaknya mulai dapat dirasakan oleh banyak masyarakat Hal ini sesuai dengan kriteria isu lingkungan sehingga pencemaran udara menjadi salah satu isu yang terpilih. Berikut merupakan tabel presentase kontribusi emisi yang disajikan pada Tabel III-20.

Tabel III-20 Presentase Kontribusi Emisi dari Berbagai Sektor di DKI Jakarta

No	Sektor	Kontribusi Emisi (%)						
		SO ₂	NO _x	CO	PM ₁₀	PM _{2,5}	BC	NMVOC
1	Industri Energi <i>/Energy Industry</i>	25,2%	11,5%	1,8%	7,5%	5,7%	2,6%	0,2%
2	Manufaktur Industri <i>/Manufactured Industry</i>	62,0%	11,5%	1,3%	33,9%	26,8%	13,3%	0,6%

No	Sektor	Kontribusi Emisi (%)						
		SO ₂	NO _x	CO	PM ₁₀	PM _{2,5}	BC	NMVOG
3	Transportasi Darat <i>/ Land Transport</i>	3,8%	64,8%	96,0%	56,6%	58,9%	82,1%	98,3%
4	Komersial <i>/ Commercial</i>	0,3%	0,3%	0,0%	0,1%	0,0%	0,0%	0,0%
5	Perumahan <i>/ Residential</i>	1,0%	4,3%	0,6%	0,5%	0,4%	0,0%	0,7%
Total		92,2%	92,4%	99,6%	98,6%	91,9%	98,1%	99,8%

Sumber : Laporan Inventarisasi Pencemar Udara DKI Jakarta, 2020

Sumber pencemar dengan kontribusi terbesar berasal dari industri manufaktur dengan kontribusi jenis emisi terbesar berupa SO₂ yaitu sebesar 62%. Sedangkan parameter pencemar lain seperti NO_x, CO, PM₁₀, PM_{2,5}, BC dan NMVOCs memiliki sumber signifikan yang berasal dari sektor Transportasi Darat. Untuk sumber pencemar utama sulfur berasal dari sektor industri manufaktur, hal ini terjadi karena pelepasan sulfur ke udara diakibatkan oleh pembakaran bahan bakar fosil khususnya batubara.

Sehingga pemantauan perlu dilakukan dengan fokus sumber pencemar terutama industri manufaktur dan transportasi yang salah satunya dengan melakukan pengendalian sumber pencemar. Untuk industri manufaktur, pengendalian dapat dilakukan dengan pengetatan izin operasional dan baku mutu emisi dari kegiatan produksi industri tersebut. Sedangkan untuk sektor transportasi, pengendalian dapat dilakukan dengan mengurangi penggunaan transportasi pribadi melalui kampanye dan ajakan kepada masyarakat untuk menggunakan transportasi publik yang lebih ramah lingkungan.

Seluruh data emisi dari berbagai pencemar kemudian digunakan untuk menghitung nilai IKU menggunakan metode *Common Air Quality Index*, dengan membandingkan nilai rata-rata emisi pencemar tahunan terhadap standar *European Union (EU) Directives*. Pengelompokan hasil IKU dibagi menjadi 3 kategori yakni Indeks Udara (IU) >1, =1, dan <1. Jika IU >1 maka parameter tersebut melebihi standar, IU= 1 memenuhi standar, dan IU <1 parameter tersebut di bawah standar. Hasil perhitungan IKU Provinsi DKI Jakarta dapat dilihat pada Tabel III-21.

Tabel III-21 Nilai IKU di Provinsi DKI Jakarta

Kota	NO ₂ rata-rata	SO ₂ rata-rata	IEU	IKU Kab/Kota	NO ₂ Prov. Rata-rata	SO ₂ Prov. Rata-rata	IEU	IKU Prov.
Kepulauan Seribu	7,09	4,99	0,21	93,7	26,45	14,76	0,7	66,69
Jakarta Selatan	24,74	12,01	0,61	71,7				
Jakarta Timur	32,97	24,78	1,03	48,24				
Jakarta Pusat	27,93	12,24	0,66	69,16				
Jakarta Barat	32,65	11,32	0,69	67,16				
Jakarta Utara	33,29	23,24	0,99	59,17				

Sumber: Dinas Lingkungan Hidup Provinsi DKI Jakarta, 2020

Nilai IKU tahun 2020 untuk Provinsi DKI Jakarta adalah 66,69 yang termasuk dalam status cukup baik, sesuai dengan rentang status IKU tahun 2020-2024 dalam Surat Dirjen PPKL, KLHK No.318/PPKL/SFT/REN.0/12/2020. Nilai IKU mempunyai porsi besar dalam penentuan IKLH, pertimbangannya adalah karena udara merupakan unsur penting dalam kehidupan yang mutlak harus tersedia untuk mempertahankan hidup. Kualitas udara yang baik menjadi indikator suatu ekosistem masih dalam kondisi yang layak sebagai tempat tinggal. Oleh karena itu, nilai bobot untuk Indeks Kualitas Udara menjadi yang tertinggi dibandingkan indikator lingkungan lain.

Apabila dibandingkan dengan nilai IKU tahun 2019 sebesar 67,97 maka nilai IKU DKI Jakarta mengalami penurunan sebesar 1,28 poin. Nilai IKU memang mengalami penurunan namun tidak menyebabkan terjadinya penurunan kelas status, karena masih dalam rentang skor dengan kategori cukup baik.

Berdasarkan hasil perhitungan IEU terlihat bahwa kualitas udara seluruh wilayah DKI Jakarta masih memenuhi baku mutu EU *Directives*,

terkecuali untuk wilayah Jakarta Timur dimana nilai IEU > 1. Namun, jika dilihat dari data pengamatan lapangan, terdapat banyak titik sampel yang menunjukkan nilai parameter SO₂ melebihi baku mutu yang teridentifikasi di wilayah Jakarta Timur dan Jakarta Utara. Hal ini mengindikasikan banyak kegiatan di sekitar wilayah tersebut yang melakukan pembakaran dengan bahan bakar mengandung sulfur seperti emisi dari industri dan kendaraan diesel. Hal ini serupa dengan parameter NO₂ dimana udara ambien di wilayah Jakarta Timur dan Jakarta Utara teridentifikasi telah melebihi baku mutu NO₂, terutama pada titik *sampling* yang merepresentasikan kegiatan transportasi.

Penyebab pencemaran udara di DKI Jakarta sejatinya tidak lepas dari pengaruh kegiatan yang terjadi di wilayah sekitar metropolitan Jakarta dan sebaliknya yang berupa polusi udara akibat tingginya gas emisi dari kegiatan industri dan mobilitas penglaju dari wilayah Bodetabek menuju Jakarta. Pemerintah Daerah Provinsi DKI Jakarta senantiasa melakukan Optimalisasi Kerjasama Antarwilayah mengenai Jasa Lingkungan. Strategi tersebut diharapkan dapat mendorong dan membuka kesempatan kerjasama antar pemerintahan di kawasan Jabodetabek untuk menyelesaikan permasalahan pencemaran udara yang bersifat lintas wilayah. Permasalahan mengenai pencemaran udara cenderung untuk sulit ditangani. Berdasarkan data hasil survey, hanya 10% responden yang setuju bahwa penanganan pencemaran udara merupakan permasalahan yang mudah untuk ditangani.

Kerjasama tersebut dapat dilakukan melalui evaluasi dan penguatan kerjasama yang sudah ada, termasuk membuka kesempatan kerjasama baru dalam pelaksanaan jasa lingkungan yang melibatkan pihak swasta di wilayah metropolitan Jabodetabek. Sebagai aktualisasi kerjasama tersebut, telah dilakukan beberapa kegiatan seperti membangun kesepakatan bersama dalam penanggulangan bencana dengan provinsi Jawa Barat dan Banten (RPB – DKI), kerjasama pengolahan sampah di Bantargebang, dan reboisasi di daerah tangkapan sungai besar DKI Jakarta.

Selain kegiatan Kerjasama yang telah disebutkan sebelumnya, terdapat kegiatan baru yang diusulkan berupa pembentukan Forum Ketahanan Metropolitan Jakarta dibawah koordinasi BKSP Jabodetabek dan Pengembangan Kesepakatan Bersama Pembangunan Metropolitan Jakarta Berbasis Ketahanan Metropolitan. Keseluruhan kegiatan tersebut diharapkan dapat mengendalikan pencemaran udara di wilayah Jabodetabek yang menjadi permasalahan bersifat lintas wilayah.

Selain itu, pola hidup dan kebiasaan pemangku kepentingan mempunyai andil besar dalam mewujudkan kota bebas polusi. Kebiasaan seperti membuang sampah sembarangan, boros energi, dan menggunakan kendaraan yang tidak ramah lingkungan secara langsung menghambat keberhasilan dalam mewujudkan ketahanan kota atas polusi udara. Sehingga mendorong perubahan gaya hidup yang ramah lingkungan menjadi langkah penting yang harus dilakukan. Untuk mencapai hal tersebut, kegiatan yang dilakukan Pemerintah Provinsi DKI Jakarta adalah berupa Replikasi Program Kampung Iklim (Proklam), penyediaan *Bike Sharing*, Kampanye Publik terkait penggunaan transportasi massal (BRT, MRT, dan LRT), Kampanye Publik terkait penggunaan sepeda sebagai moda transportasi alternatif, Kampanye Publik terkait penghematan energi, Apresiasi Masyarakat Peduli Lingkungan, Perlindungan dan Pengelolaan Keanekaragaman Hayati Provinsi DKI Jakarta, Peningkatan Wawasan Pengelolaan Lingkungan dan Kebersihan, Informasi, Komunikasi dan Publikasi Masyarakat di Bidang Lingkungan (Pameran Lingkungan dan Kebersihan).

III.2.5 Isu Prioritas 5: Minim Daerah Resapan Air dan Ruang Terbuka Hijau

Sebagai pusat perekonomian di Indonesia, Provinsi DKI Jakarta dalam aktivitas ekonominya cenderung mengalami peningkatan. Melalui Badan Pusat Statistik Provinsi DKI Jakarta, terjadi kenaikan nilai PDRB dari tahun 2016 hingga tahun 2020. Pada tahun 2020, nilai PDRB atas dasar harga berlaku dan atas dasar harga konstan mencapai 2.772 Triliun Rupiah

dan 1.792 Triliun Rupiah. Nilai PDRB pada tahun 2020 mengalami penurunan sekitar 2% dibandingkan tahun sebelumnya akibat pandemi COVID-19.



*Angka Revisi

**Angka Sementara

Gambar III-20 Nilai PDRB Provinsi DKI Jakarta

Sumber: Badan Pusat Statistik Provinsi DKI Jakarta, 2020

Meskipun mengalami penurunan nilai PDRB, pembangunan infrastruktur dan berbagai konstruksi tetap berjalan bahkan mengalami peningkatan dibandingkan pada tahun 2019. Pada tahun 2020 dilakukan pembangunan jalan bebas hambatan dengan panjang hingga 166,40 km yang menjadikan DKI Jakarta memiliki panjang total jalan bebas hambatan sepanjang 160.516 km.

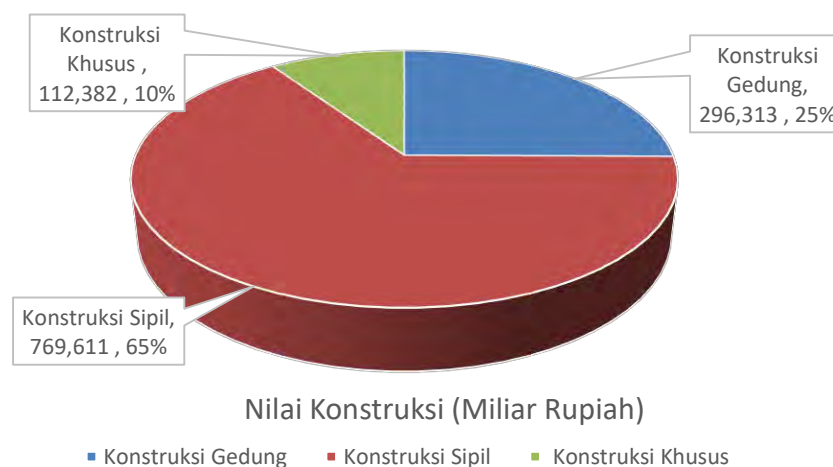

Gambar III-21 Nilai Konstruksi di Provinsi DKI Jakarta

Sumber: Badan Pusat Statistik Provinsi DKI Jakarta, 2020

Nilai konstruksi yang terjadi pada sepanjang tahun 2020 juga mengalami peningkatan sebesar 19% yang menandakan semakin banyaknya pembangunan di Provinsi DKI Jakarta. Selain itu, pertumbuhan penduduk yang sangat pesat di Provinsi DKI Jakarta menyebabkan kebutuhan akan permukiman menjadi hal yang penting. Pada tahun 2020 telah dibangun sekitar 464 unit rumah oleh Perum Perumnas serta 51 tower rumah susun sederhana dengan peruntukan pemenuhan kebutuhan permukiman di Provinsi DKI Jakarta (BPS Provinsi DKI Jakarta, 2021).

Tabel III-22 Perubahan Tata Guna Lahan Provinsi DKI Jakarta

Uraian	Penggunaan Lahan (Ha)		Perubahan Lahan (Ha/tahun)
	2013	2018	2013-2018
Fasilitas Pemerintahan	2.013	1.993	-4,02
Fasilitas Sosial	4.469	4.517	9,66
Fasilitas Transportasi	969	1.203	46,88
Industri	5.475	5.876	80,18
Komersial	6.479	7.155	134,96
Permukiman	34.802	34.968	33,04
Lahan Tak Terbangun	11.154	9.652	-309,44

Sumber: (Putra, et.al., 2021)

Berbagai pembangunan tersebut menyebabkan perubahan tata guna lahan, yaitu transformasi pengalokasian sumber daya lahan dari suatu penggunaan ke penggunaan lainnya. Perubahan tersebut merupakan hal yang pasti terjadi, namun permasalahan akan timbul saat tata guna lahan tidak sesuai dengan perencanaan. Hal ini dapat menyebabkan penurunan kualitas lingkungan. Lahan agrikultur Provinsi DKI Jakarta yang pada tahun 2010 seluas 2.386 Ha, kini hanya sebesar 1.520 Ha atau turun

36%. Perubahan signifikan terjadi akibat banyaknya pembangunan permukiman yang mencapai 53,5% dari total lahan yang dimiliki Provinsi DKI Jakarta (Putra, et.al., 2021).

Dengan kondisi lahan tak terbangun yang semakin hari semakin berkurang, maka keterbatasan lahan untuk pengembangan RTH dan daerah resapan air serta sempitnya lahan untuk pembangunan sangat perlu segera ditangani karena tidak hanya berimplikasi pada penurunan kualitas lingkungan hidup namun juga tidak terpenuhinya kebutuhan atas permukiman masyarakat yang menjadi kebutuhan primer. Hal ini sejalan dengan tingginya penilaian kriteria isu perlu penanganan segera (K1) dimana sebagian besar responden berpendapat bahwa isu Minim Daerah Resapan Air dan RTH menjadi isu yang penting (*urgent*) untuk ditangani terlebih dahulu.

Keterbatasan lahan menyebabkan harga tanah mengalami peningkatan yang cukup signifikan. Ditambah dengan tingkat urbanisasi dan migrasi yang tinggi terutama pada kelompok masyarakat berpenghasilan rendah yang tentunya kesulitan untuk mencicil atau menyewa rumah serta pelaksanaan perundang-undangan yang kurang tegas menimbulkan kondisi munculnya permukiman kumuh dan permasalahan sosial karena memaksakan pembangunan permukiman ditengah kondisi wilayah yang padat dan minim lahan (Surtiani, 2006). Permasalahan tersebut tentunya menjadi perhatian bagi berbagai kalangan. Hal ini selaras dengan kriteria isu mendapat perhatian publik secara luas (K3), dengan sebagian besar responden berpendapat bahwa bahwa isu tersebut harus menjadi perhatian khususnya oleh pemerintah.

Berdasarkan Gambar III-22, secara visual dapat diketahui bahwa lahan didominasi oleh penggunaan non-vegetasi, dimana penggunaan lahan untuk RTH hanya sebesar 9.602 Ha atau 14,51% dari keseluruhan luas daratan Provinsi DKI Jakarta. Menurut Peraturan Daerah Provinsi DKI Jakarta No.1 Tahun 2012 tentang Rencana Tata Ruang Wilayah 2030, Provinsi DKI Jakarta direncanakan memiliki wilayah RTH sebesar 30% dari

total luas daratannya dengan 20% sebagai RTH publik dan 10% sebagai RTH Privat. Dengan keterbatasan lahan yang dimiliki, Provinsi DKI Jakarta menghadapi permasalahan pemenuhan RTH yang seringkali terjadi setiap tahunnya ditengah tingginya kebutuhan lahan terkhusus untuk permukiman yang semakin hari semakin meningkat. Kondisi tersebut sangat menggambarkan tingginya penilaian pada kriteria memiliki frekuensi kejadian yang tinggi (K5) terhadap isu Minimnya Daerah Resapan Air dan RTH. Hal ini didukung dengan mayoritas responden yang berpendapat bahwa isu tersebut seringkali terjadi di Provinsi DKI Jakarta.

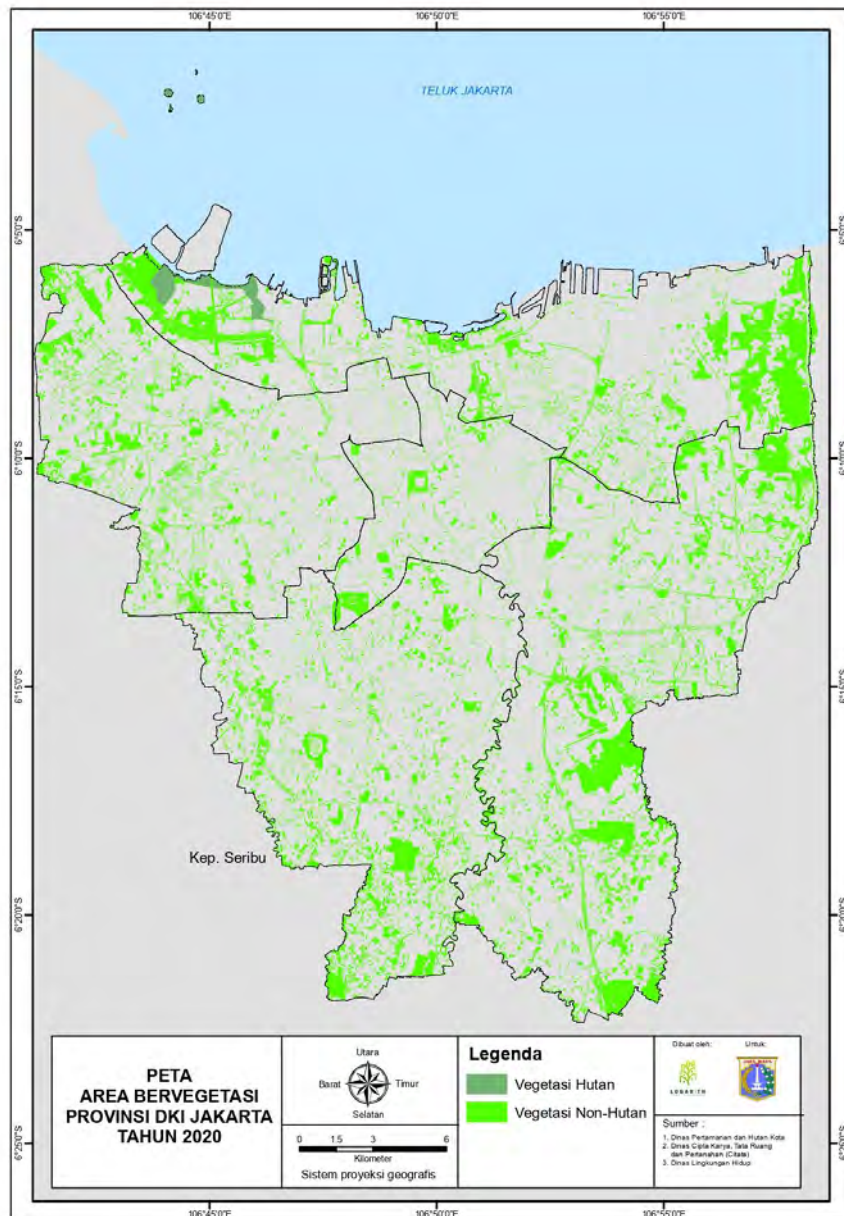

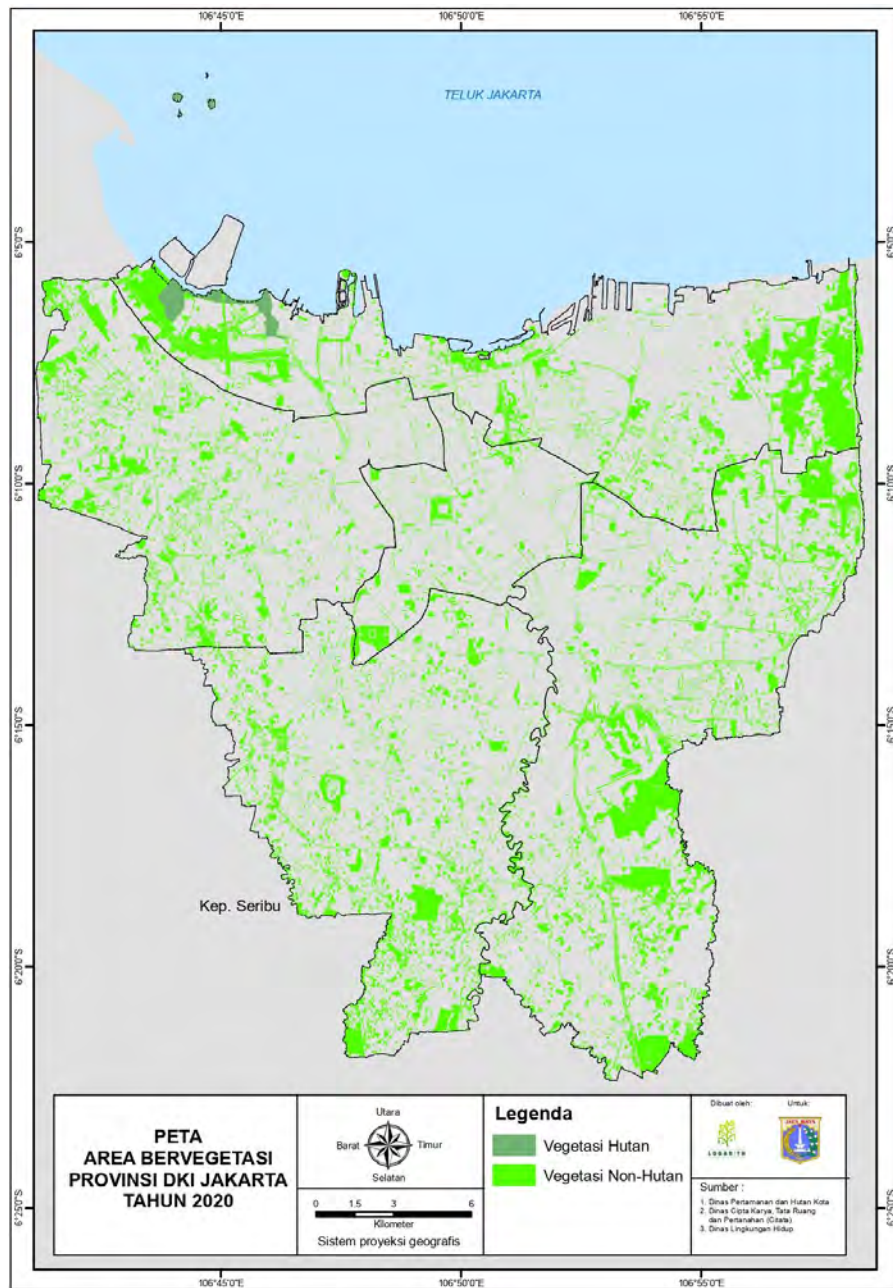

Gambar III-22 Peta Lahan Vegetasi Kepulauan Seribu (atas) dan Daratan Utama (bawah) Provinsi DKI Jakarta

Sumber: Dinas Pertahanan dan Hutan Kota Provinsi DKI Jakarta, 2020

Kebutuhan RTH yang tidak dapat terpenuhi dapat menimbulkan peningkatan suhu kota akibat fungsi ekologi RTH sebagai penurun suhu dan

memberikan keteduhan tidak berjalan maksimal. Akibatnya, fenomena *Land Surface Temperature* (LST) berupa kondisi suhu perkotaan lebih tinggi jika dibandingkan dengan daerah sekitarnya (*Urban Heat Island/UHI*) dapat terjadi. Berdasarkan penelitian Wijayanto, et.al. (2020) diketahui UHI Provinsi DKI Jakarta berkisar antara 28,33 - 40,00°C pada tahun 2020, dengan rerata sekitar 35,62 °C yang apabila dibandingkan dengan UHI di Kota Surabaya lebih tinggi sebesar 1,46 °C. Hal ini dapat menimbulkan ketidaknyamanan termal kepada masyarakat Provinsi DKI Jakarta.

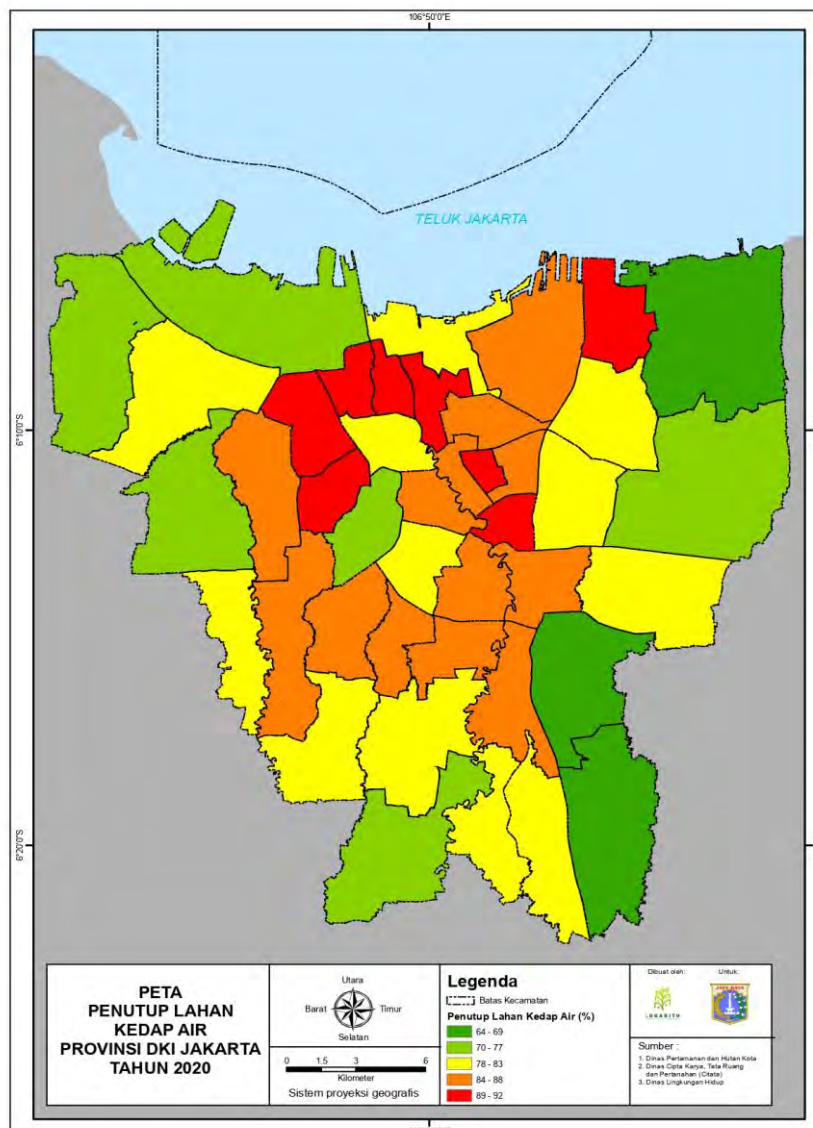

Gambar III-23 Peta Tutupan Lahan Kedap Air Provinsi DKI Jakarta

Sumber: Dinas Pertamanan dan Hutan Kota Provinsi DKI Jakarta, 2020

Tidak hanya berdampak terhadap minimnya RTH yang tersedia, alih tata guna lahan yang tidak sesuai perencanaan menyebabkan sangat minimnya daerah resapan air akibat tertutup oleh lahan-lahan kedap air (*impervious cover*). Gambar III-23 menunjukkan persentase penutup lahan kedap air di Provinsi DKI Jakarta.

Persentase tutupan lahan kedap air cukup tinggi yaitu 64-92%, dimana wilayah Jakarta Utara dan Jakarta Pusat memiliki daerah dengan tutupan lahan kedap air yang mencapai 89-92%. Minimnya RTH dan sumur resapan tersebut berdampak sangat signifikan terhadap terjadinya banjir, karena tingginya tutupan lahan kedap air menjadi salah satu faktor besarnya debit puncak *runoff* air hujan yang kemudian berimplikasi pada bencana banjir yang frekuensinya sering terjadi dan seakan telah menjadi kegiatan tahunan di Provinsi DKI Jakarta. Hal tersebut tentunya selaras dengan tingginya penilaian kriteria berdampak signifikan (K2) yang termasuk kriteria isu dengan bobot terbesar kedua (0,201) terhadap isu Minimnya Daerah Resapan Air dan RTH.

Dengan minimnya daerah resapan air yang mengakibatkan banjir tentunya berdampak terhadap masyarakat secara luas (K6) dimana pada banjir yang terjadi pada awal tahun 2020 saja telah mengganggu aktivitas pada sebanyak 60% kelurahan di Provinsi DKI Jakarta (BPS Provinsi DKI Jakarta, 2020). Dengan banyaknya responden yang berpendapat bahwa isu tersebut berdampak terhadap banyak masyarakat, menjadikan bobot isu Minimnya Daerah Resapan Air dan RTH semakin tinggi.

Melalui Rencana Pembangunan Jangka Menengah Daerah (RPJMD) Provinsi DKI Jakarta 2017-2022, ditargetkan terdapat 1,8 juta titik sumur. Namun berdasarkan data Dinas Lingkungan Hidup Provinsi DKI Jakarta (2021), hingga April 2021 baru terbangun 3.311 titik sumur yang tersebar di seluruh wilayah Provinsi DKI Jakarta dengan 337 titik sumur dibangun sepanjang tahun 2021. Sehingga baru sekitar 0,18% titik sumur yang terbangun dari target. Dapat dikatakan bahwa Provinsi DKI Jakarta sangat kekurangan sumur resapan. Menurut Bunganaen, et.al.(2016) sumur

resapan tidak hanya mengurangi limpasan air hujan yang berimplikasi pada banjir, namun juga untuk menampung, menyimpan, dan menambah cadangan air tanah.

Titik pembangunan sumur resapan yang tersebar di seluruh Provinsi DKI Jakarta ditampilkan pada gambar III-25. Dimana sekitar 31% dari keseluruhan sumur resapan dibangun di wilayah Jakarta Selatan yang juga berdasarkan data dari Badan Pusat Statistik Provinsi DKI Jakarta merupakan wilayah dengan pemanfaatan air tanah yang paling tinggi di seluruh Provinsi DKI Jakarta.



Gambar III-24 Jumlah Titik Sumur Resapan Terbangun Provinsi DKI Jakarta

Sumber: Dinas Lingkungan Hidup Provinsi DKI Jakarta, 2020

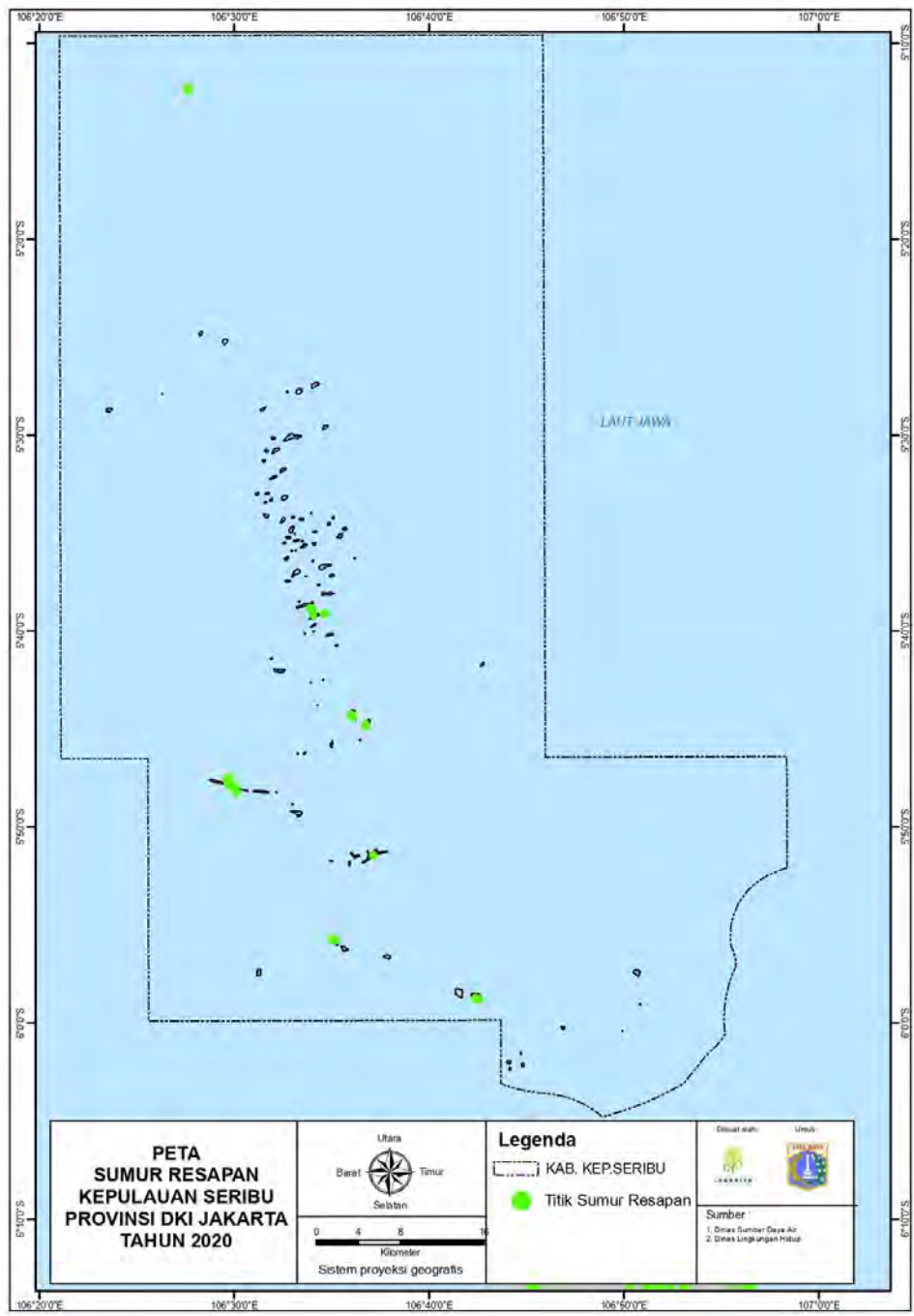

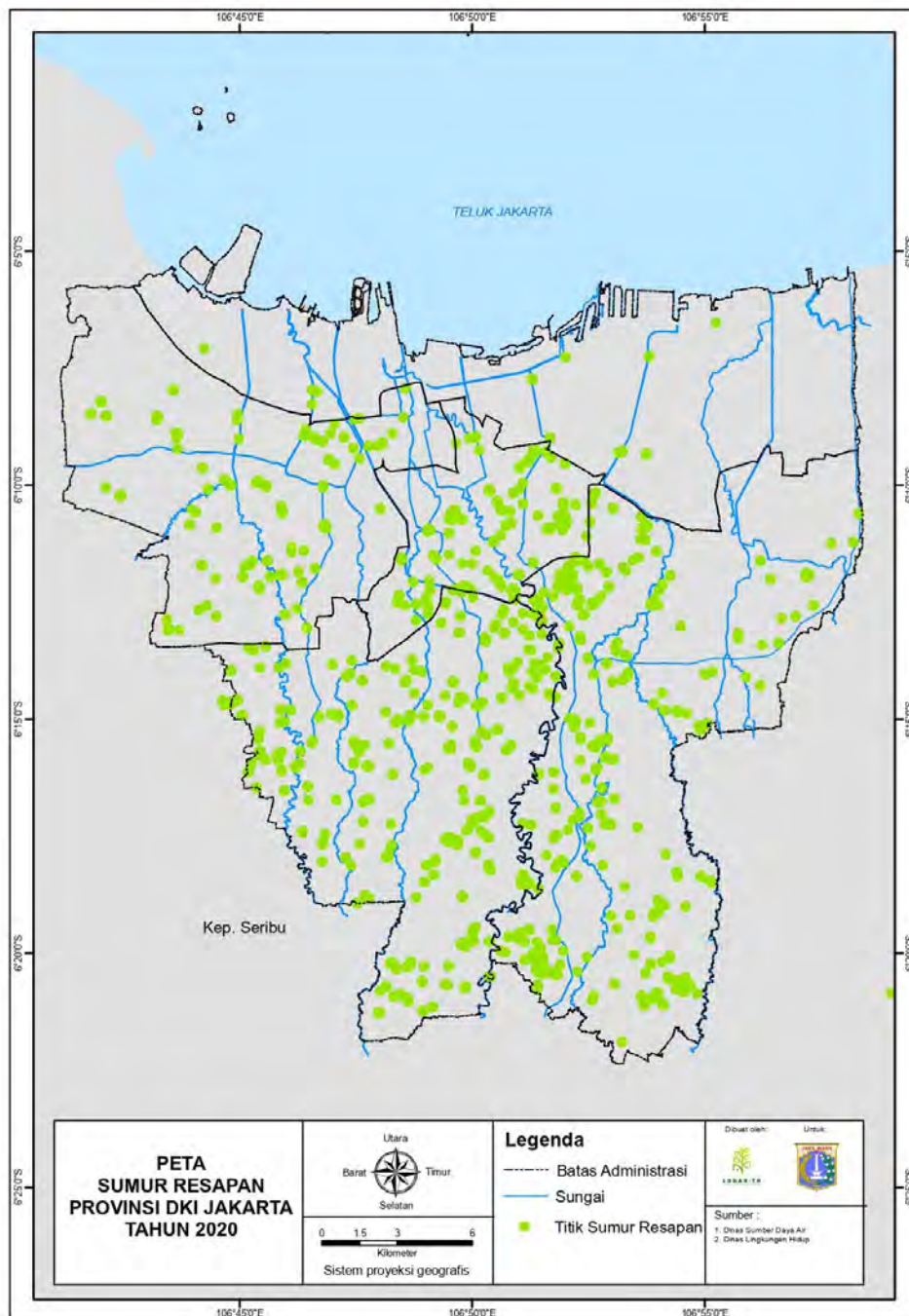

Gambar III-25 Peta Titik Sumur Resapan di Kepulauan Seribu (atas) dan daratan utama Provinsi DKI Jakarta (bawah)

Sumber: Dinas Sumber Daya Air Provinsi DKI Jakarta, 2020

Sehingga berdasarkan pemaparan tersebut, kondisi Minimnya Daerah Resapan Air dan Ruang Terbuka Hijau dikatakan berdampak signifikan yang tidak hanya berpengaruh buruk pada lingkungan, namun

berpotensi pada terjadinya bencana banjir yang kemudian berimplikasi pada masyarakat secara luas. Selain itu, keterbatasan lahan menyebabkan maraknya pembangunan permukiman kumuh yang secara langsung ataupun tidak langsung dapat mencemari air permukaan karena lokasinya yang seringkali dibangun dekat bantaran sungai. Dengan banyaknya permasalahan yang ditimbulkan tersebut serta sulitnya penyediaan daerah resapan air dan RTH karena keterbatasan lahan, mengindikasikan kompleksnya permasalahan penyelesaian isu tersebut. Sehingga hanya sebagian kecil responden berpendapat bahwa isu Minimnya Daerah Resapan Air dan RTH cenderung lebih mudah untuk ditangani (K4).

Atas dasar tersebut, maka isu Minimnya Daerah Resapan Air dan Ruang Terbuka Hijau menjadi isu prioritas kelima dengan bobot mencapai 4,84 dari nilai maksimal 6.

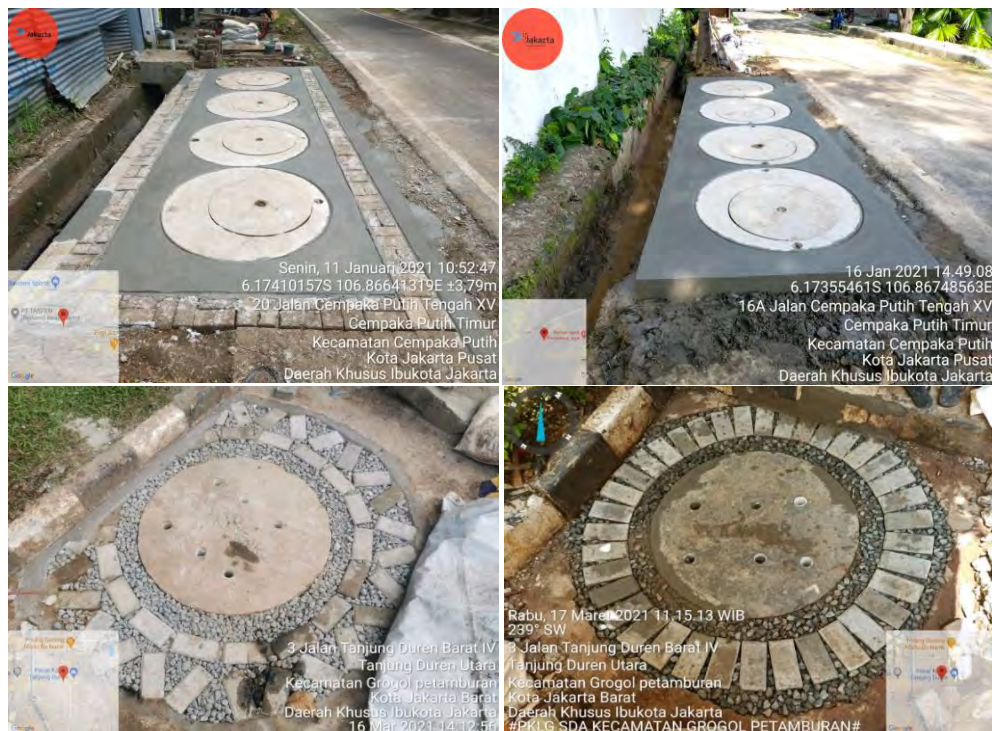

Gambar III-26 Pembangunan Sumur Resapan di Jakarta Pusat (atas) dan Jakarta Barat (bawah)

Sumber: Dinas Lingkungan Hidup Provinsi DKI Jakarta, 2020

BAB IV

INOVASI DAERAH DALAM PENGELOLAAN LINGKUNGAN HIDUP

IV.1 Inovasi dalam Pengelolaan Limbah dan Emisi

IV.1.1 Sistem Pengelolaan Limbah Elektronik (e-waste)

DKI Jakarta adalah pusat pemerintahan Indonesia ditambah DKI Jakarta juga merupakan konsumen produk elektronik terbesar di Indonesia. Produk elektronik menjadi pendorong utama perubahan ekonomi dalam beberapa periode terakhir. Selanjutnya, produk peralatan listrik dan elektronik juga memberikan efek terhadap kehidupan manusia secara signifikan. Teknologi memiliki dua sisi yang berbeda, di satu sisi, untuk memberikan kenyamanan bagi kehidupan manusia. Namun, di sisi lain, teknologi ini juga berpotensi menjadi masalah serius bagi kehidupan manusia dan lingkungan.

Kehidupan manusia terutama yang berada dipertanian saat ini sudah sangat tergantung dengan pemakaian barang-barang elektronik. Pemakaian barang elektronik sudah menjadi bagian dari gaya hidup masyarakat di kota besar, seperti Jakarta. Baik bagi aktivitas rumah tangga maupun kegiatan lainnya. Peralatan elektronik yang digunakan pun sangat beragam dengan jumlah yang tidak terbatas dalam pemakaiannya. Contoh peralatan elektronik yang banyak digunakan oleh masyarakat perkotaan adalah smartphone, laptop, computer, power bank, charger, earphone, TV, AC, kulkas, mesin cuci, microwave, setrika, dan lain sebagainya. Peralatan elektronik tersebut mempunyai masa pakai yang ada saatnya tidak bisa lagi digunakan oleh pemiliknya dikarenakan rusak, ingin berganti model/teknologi yang baru atau sebab lainnya.

Sejalan dengan potensi tingginya volume limbah elektronik yang di hasilkan di DKI Jakarta, maka satu hal yang belum banyak diketahui adalah bahwa limbah elektronik tersebut mempunyai potensi bahaya dan racun yang berasal dari komponen elektroniknya. Alat elektronik komponen-komponennya terbuat dari bahan-bahan kimia berbahaya dan logam berat,

seperti polivinil klorida (PVC), timbal, merkuri, barium, dan brominated flame retardants (BFR), dan sebagainya sehingga limbah elektronik dikategorikan dalam limbah Bahan Berbahaya dan Beracun. Permasalahan yang muncul dari limbah elektronik ini diantaranya adalah

1. Tingginya jumlah dan jenis limbah elektronik yang dihasilkan memerlukan pengelolaan yang benar
2. Masyarakat DKI belum banyak yang mengetahui tentang limbah elektronik
3. Bagaimana cara pengumpulan limbah elektronik dari masyarakat DKI Jakarta secara optimal dan efektif

Rancang bangun inovasi yang dilakukan ini adalah dengan dibuatnya suatu system pengumpulan limbah elektronik dengan membuat point-point pengumpulan ewaste, tempat penyimpanan sementara e-waste dan pengolahan lanjutannya. Adapun penjelasannya sebagai berikut:

1. Pengumpulan Limbah Elektronik dengan pengumpulan limbah elektronik berbasis wilayah (kecamatan atau kota) dan menempatkan Dropbox E-waste.
2. Melakukan penyimpanan sementara untuk limbah elektronik yang terkumpul yang kemudian akan di transfer ke TPS Limbah B3 Skala Kota sebelum di kelola lebih lanjut oleh pihak ke-3 Jasa Pengolahan Limbah B3.
3. Melakukan pengelolaan lanjutan yang bekerjasama dengan pihak ke-3 Jasa Pengelola limbah B3 untuk pemusnahan/pemanfaatan limbah elektronik. Pihak pengelola limbah B3 yang ditunjuk/dipilih oleh Dinas Lingkungan Hidup wajib memiliki izin dari Kementerian Lingkungan Hidup dan Kehutanan.



Gambar IV-1 Dropbox E-Waste

Sumber: Dinas Lingkungan Hidup Provinsi DKI Jakarta, 2020

Adapun kemudahan yang diberikan kepada warga DKI dalam pengumpulan limbah elektronik adalah dengan menempatkan dropbox (wadah) ewaste di lokasi publik, yaitu di 10 (sepuluh) lokasi halte TransJakarta (Cawang-UKI, Kp. Melayu, Harmoni, Ragunan, Blok M, Bundaran HI, Matraman 2, Central Senen, Kota, Tendean), 1 (satu) lokasi Stasiun Kereta Api Cikini, 1 (satu) lokasi dropbox di event Hari Bebas Kendaraan Bermotor, di kantor BalaiKota, Walikota, Sebagian Kantor Kecamatan dan Kelurahan, Kantor Swasta, Sekolah dan Perguruan Tinggi, dll.

Selain Itu Pemerintah Provinsi DKI Jakarta juga menyediakan layanan jemput Ewaste bagi pemegang KTP DKI Jakarta. Untuk saat ini layanan Ewaste mencakup 5 Wilayah Kota di DKI Jakarta yaitu Jakarta Pusat, Jakarta Barat, Jakarta Utara, Jakarta Timur dan Jakarta Selatan. Untuk melakukan layanan ini, masyarakat harus mendaftar melalui website serta sampah minimal untuk diangkut adalah 5 kg.



Gambar IV-2 Tampilan Awal Aplikasi E-Bank Sampah

Sumber: Dinas Lingkungan Hidup Provinsi DKI Jakarta, 2020

Dengan telah dibentuknya sistem pengelolaan limbah elektronik maka warga DKI Jakarta mulai mengetahui apa dimaksud dengan limbah elektronik dan bagaimana pengelolaan yang benar. Sistem Pengumpulan Limbah Elektronik (e-waste) yang dilaksanakan oleh Dinas Lingkungan Hidup bagi warga DKI Jakarta, selain memberikan edukasi dan sosialisasi kepada masyarakat DKI, juga memberikan kemudahan bagi warga yang ingin membuang limbah elektroniknya (e-waste). Hingga saat ini, limbah elektronik yang berhasil dikelola oleh Provinsi DKI Jakarta dengan tepat sesuai ketentuan dari Kementerian Lingkungan Hidup dan Kehutanan,

sebanyak 51.568 buah limbah elektronik/pcs dengan berat 15.987,42 kg. Manfaat yang diharapkan adalah untuk mengurangi potensi pencemaran lingkungan yang disebabkan oleh limbah elektronik serta mengedukasi warga DKI Jakarta untuk memahami cara pengelolaan limbah elektronik yang benar agar memperoleh kualitas hidup yang lebih baik.

IV.1.2 Pengelolaan Sampah Lingkup Rukun Warga (RW)

Berdasarkan Peraturan Gubernur DKI Jakarta Nomor 77 Tahun 2020, mengingat bahwa perlunya pengelolaan sampah di sumber maka dilakukan program pengelolaan sampah yang dilakukan di lingkup Rukun Warga (RW). Pengelolaan sampah lingkup RW dilaksanakan oleh bidang Pengelolaan Sampah dalam Kepengurusan RW yang ditunjuk oleh Ketua RW dan bertanggung jawab kepada Ketua RW atas pengawasan Camat atau Lurah yang ikut berpera aktif memastikan berlangsungnya kegiatan Pengelolaan Sampah Lingkup RW.

Kegiatan Pengelolaan Sampah Lingkup RW ini memiliki tujuan untuk mengurangi sampah dan melakukan penanganan sampah. Pengurangan sampah dilakukan oleh masing-masing RW dengan cara pembatasan timbulan sampah, pendauran ulang sampah dan pemanfaatan kembali sampah sedangkan untuk penanganan sampah dilakukan dengan cara pengawasan pemilahan sampah, pengolahan sampah dan pengumpulan residu sampah. Proses kegiatan ini dapat dilakukan melalui kegiatan bank sampah atau Kegiatan Samtama. Untuk penerapan program ini, Jumlah RW Percontohan yang melaksanakan Peraturan Gubernur ini ada 147 RW yang tersebar di seluruh Kabupaten dan Kotamadya di DKI Jakarta.

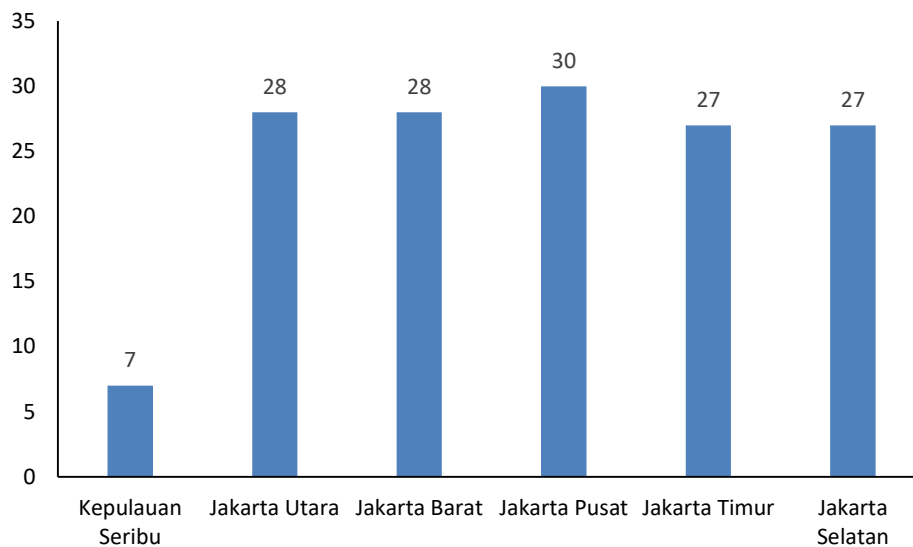

**Gambar IV-3 Sebaran Partisipasi Masyarakat Tingkat RW
Percontohan di DKI Jakarta**

Sumber: Dinas Lingkungan Hidup Provinsi DKI Jakarta, 2020

Pengelolaan Sampah pada lingkup RW mempunyai tugas utama adalah sebagai berikut:

1. Menyusun rencana kerja Pengelolaan Sampah berdasarkan musyawarah RW
2. Mengusulkan kebutuhan TPS 3R dan lokasi parkir gerobak
3. Mengusulkan pengadaan wadah Sampah bagi rumah tangga yang tidak mampu, sarana Peng-umpulan Sampah, danPengolahan Sampah kepada Lurah.
4. Menjamin terwujudnya tertib Pemilahan Sampah di masing-masing rumah tangga.
5. Memastikan kebersihan lingkungan dan tidak ada bua,ngan Sampah liar.
6. Melakukan kegiatan Pengolahan Sampah di RW dan pengangkutan Residu Sampah ke TPS dan/ atau TPS 3R.
7. Mengusulkan kebutuhan prasarana dan sarana Pengelolaan Sampah lainnya di lingkungan RW kepada Lurah.
8. Menyiapkan petugas untuk melaksanakan Pengelolaan Sampah.

9. Melaporkan kepada Ketua RW untuk diteruskan kepada Lurah dalam hal adanya tumpukan Sampah di badan air, selokan, laut, pesisir, fasilitas sosial, dan fasilitas umum untuk dilakukan pembersihan.
10. Melaporkan pelaku penumpukan Sampah, pembuangan Sampah liar dan pembakaran Sampah secara terbuka kepada Ketua RW untuk diteruskan kepada Lurah disertai dengan bukti pendukung.

Penghargaan dilakukan kepada Bidang Pengelolaan Sampah lingkup RW yang berhasil melaksanakan Pengelolaan Sampah lingkup RW dimulai dari pemilahan hingga pengumpulan Sampah secara teratur, peningkatan upaya pengendalian Sampah dalam rangka Pengurangan Sampah dan Penanganan Sampah, fasilitasi kegiatan Pengolahan Sampah yang dilakukan oleh masyarakat dan peningkatan kemitraan dengan pemangku kepentingan dalam Pengolahan Sampah. Penghargaan yang diberikan dapat berupa sertifikat atau plakat hingga pelatihan terkait Pengelolaan Sampah.

Pada tahun 2020, Inovasi Pengelolaan Sampah Lingkup RW Tahun 2020 memiliki pencapaian target RW yang melakukan pemilahan sebesar 219.246 KK dari target yang ditetapkan sebesar 170.005 KK. Hal ini merupakan sebuah pencapaian yang perlu ditingkatkan agar program pemilahan sampah di tingkat RW dapat terus berjalan.

Selain itu, pada tahun 2020 dilakukan peningkatan kapasitas pendampingan LPS dengan capaian sebesar 2.797 orang dari target yang ditetapkan sebesar 2.742 orang. Pengolahan sampah pada tingkat RW ini dilakukan dengan metode pengolahan dengan cara pemilahan organik (komposting dan maggot) dan anorganik (bank sampah).



Gambar IV-4 Gambaran Umum Pengelolaan Sampah Lingkup RW

Sumber: Dinas Lingkungan Hidup Provinsi DKI Jakarta, 2020



Gambar IV-5 Alur dan Jadwal Pengumpulan Sampah oleh LPS RW

Sumber: Dinas Lingkungan Hidup Provinsi DKI Jakarta, 2020

IV.1.3 Penggunaan Kantong Belanja Ramah Lingkungan pada Pusat Perbelanjaan, Toko Swalayan dan Pasar Rakyat

Tas belanja plastik sering digunakan masyarakat dalam kehidupan sehari-hari. Biasanya masyarakat menggunakannya sebagai kantong yang mudah dibawa kemanapun. Penggunaan plastik secara masif akan mencemari lingkungan karena sifatnya yang tidak mudah hancur oleh mikroorganisme. Kantong plastik baru bisa terurai di alam dalam waktu 500-1000 tahun, sehingga apabila dibiarkan di tanah akan merusak lingkungan, menghambat peresapan air, menyebabkan banjir, dan merusak kesuburan tanah.

Peraturan Gubernur No. 142 Tahun 2019 tentang Kewajiban Penggunaan Kantong Belanja Ramah Lingkungan mengharuskan seluruh toko swalayan, pusat perbelanjaan, serta pasar di Jakarta untuk menggunakan Kantong Belanja Ramah Lingkungan (KBRL) yang bisa digunakan berkali-kali dan terbuat dari bahan yang dapat didaur ulang sehingga penggunaan kantong plastik dilarang. Menurut Pergub No. 142/2019, KBRL adalah kantong belanja yang terbuat dari bahan yang ramah lingkungan, seperti daun kering, kertas, kain, polyester, maupun materi daur ulang lainnya.



Gambar IV-6 Infografis Penerapan Kantong Belanja Ramah Lingkungan

Sumber: Dinas Lingkungan Hidup Provinsi DKI Jakarta, 2020

Pengelola Pusat Perbelanjaan, Toko Swalayan dan Pasar Rakyat wajib menggunakan Kantong Belanja Ramah Lingkungan sehingga

penggunaan Kantong Belanja Plastik Sekali Pakai dilarang. Pemberlakuan kewajiban kepada seluruh seluruh Pelaku Usahayang melakukan kegiatan usaha di lingkungan Pusat Perbelanjaan yang dikelolanya untuk menggunakan Kantong Belanja Ramah Lingkungan.

Pemerintah Daerah Provinsi DKI Jakarta senantiasa melakukan pengawasan dalam penyediaan KBRL pada pusat perbelanjaan yang dilakukan secara terkoordinasi dengan Dinas PPKUKM yang dilaksanakan pada 20 Pusat Perbelanjaan di wilayah DKI Jakarta, dengan jumlah pelaku / tenant yang diawasi berjumlah 709 unit. Dari hasil pengawasan tersebut, ketaatan penggunaan KBRL pada pusat perbelanjaan sekitar 90,83% dan ketaatan terhadap pelaksanaan penggunaan KBRL untuk pengunjung sebesar 77,15%.

Selain pada toko swalayan, pengawasan penyediaan KBRL juga dilakukan pada 892 lokasi di wilayah DKI Jakarta dengan tingkat ketaatan toko swalayan pada umumnya mencapai 100% karena sudah memberlakukan penggunaan KBRL serta sudah melakukan sosialisasi pemakaian KBRL kepada pengunjung/konsumen.

Pengawasan penyediaan KBRL pada minimarket dilaksanakan pada 2.252 lokasi di wilayah DKI Jakarta dengan tingkat ketaatan pasar rakyat belum mencapai 100% dikarenakan belum semua minimarket memberlakukan penggunaan KBRL serta sosialisasi pemakaian KBRL.

Pengawasan penyediaan KBRL pada pasar rakyat dilaksanakan pada 92 lokasi di wilayah DKI Jakarta dengan tingkat ketaatan pasar rakyat belum mencapai 100% dikarenakan pengelola pasar belum melakukan sosialisasi pemakaian KBRL kepada konsumen dan belum disediakannya alternatif pengganti kantong plastik sekali pakai, serta masih adanya pembeli yang membawa kantong plastik sendiri ke pasar rakyat ketika belanja.

Pusat Perbelanjaan, Toko Swalayan dan Pasar Rakyat melakukan sosialisasi pemakaian Kantong Belanja Ramah Lingkungan dan/ atau

dampak negatif penggunaan Kantong Belanja Plastik Sekali Pakai dengan cara sebagai berikut:

1. menyediakan informasi dalam bentuk audio, visual, maupun audio visual kepada konsumen terkait program penyediaan Kantong Belanja Ramah Lingkungan yang dilakukan.
2. menyediakan informasi dalam bentuk audio, visual, maupun audio visual kepada konsumen terkait dampak negatif Kantong Belanja Plastik Sekali Pakai terhadap lingkungan.
3. menanyakan apakah konsumen membawa Kantong Belanja Ramah Lingkungan.
4. menawarkan insentif yang diberikan apabila membawa sendiri Kantong Belanja Ramah Lingkungan.
5. memberikan harga wajar pada Kantong Belanja Ramah Lingkungan yang disediakan.

Selain bentuk kegiatan pelaksanaan pengawasan dan penyusunan Rancangan Peraturan Gubernur, Dinas Lingkungan Hidup Provinsi DKI Jakarta juga melakukan monitoring dan evaluasi yang bekerjasama dengan Gerakan Indonesia Diet Kantong Plastik (KIDKP) dan USAID melalui beberapa kegiatan yang dilaksanakan seperti survei persepsi masyarakat terhadap pelaksanaan Peraturan Gubernur Provinsi DKI Jakarta Nomor 142 Tahun 2019 yang dilakukan secara *door to door*, diskusi kelompok terumpun secara daring terkait pelaksanaan Peraturan Gubernur di masyarakat/pelaku usaha, observasi lapangan di lokasi penggunaan kantong *biodegradable/bioplastic*, dan survei kepada para pemulung di TPST Bantargebang terkait kondisi sampah plastik.

Hasil pelaksanaan penerapan Peraturan Gubernur Nomor 142/2019 berdasarkan hasil survei dan kegiatan monitoring yang dilakukan adalah sebagai berikut:

1. Pengawasan penyediaan KBRL telah dilakukan pada pusat perbelanjaan, toko swalayan dan pasar rakyat sejak 1 Juli 2020

sesuai dengan kewenangan Dinas Lingkungan Hidup dan Suku Dinas Lingkungan Hidup Kota/Kab Adm.

2. Tingkat ketaatan terhadap penggunaan KBRL di pusat perbelanjaan, toko swalayan dan minimarket sudah cukup baik, namun untuk di pasar rakyat masih perlu ditingkatkan.
3. Tingkat pengetahuan masyarakat tentang Peraturan Gubernur Provinsi DKI Jakarta No. 142 Tahun 2019 cukup baik yaitu lebih dari >50% telah mengetahui Pergub tersebut.
4. Sosialisasi terhadap pelaksanaan Pergub 142/2019 masih perlu dilakukan terus-menerus kepada masyarakat, karena semangat dan misi dari Pergub ini adalah perubahan perilaku masyarakat.

Program Kantong Belanja Ramah Lingkungan ini berhasil dalam rangka untuk mengurangi penggunaan kantong kresek. Berdasarkan survei yang dilakukan oleh Badan Pusat Statistik DKI Jakarta pada Jakarta Dalam Angka 2020, terjadi penurunan total penggunaan kantong kresek di wilayah DKI Jakarta dari tahun 2018 ke tahun 2020 sebesar 82,51%.

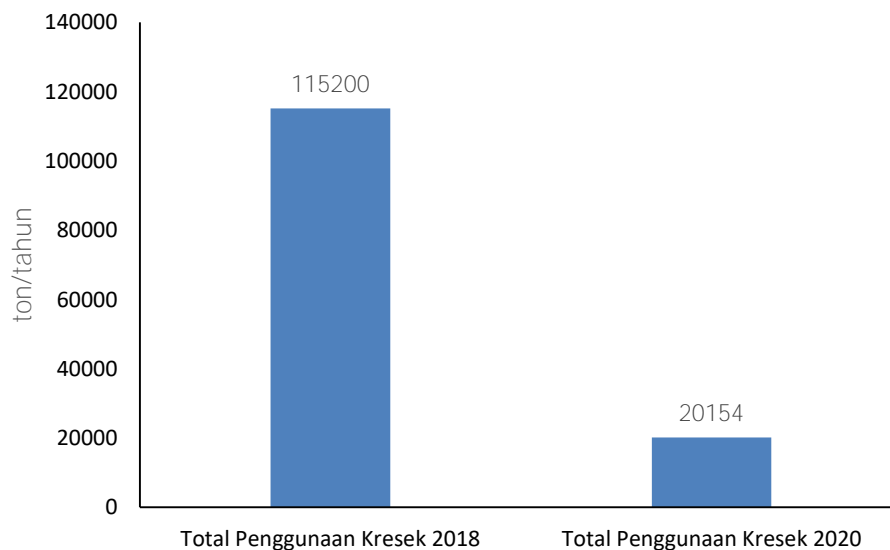

Gambar IV-7 Infografis Pemakaian Kantong Kresek

Sumber: Dinas Lingkungan Hidup Provinsi DKI Jakarta, 2020

IV.1.4 Pengelolaan Sampah Kawasan Mandiri

Pengelolaan sampah kawasan secara mandiri diamanatkan dalam Peraturan Daerah Provinsi Daerah Khusus Ibukota Jakarta Nomor 3 Tahun 2013 tentang Pengelolaan Sampah pasal 12 ayat (2) Penanggung jawab dan/atau pengelola kawasan permukiman, kawasan komersial, kawasan industri, kawasan khusus, fasilitas umum, fasilitas sosial, fasilitas lainnya dan kegiatan keramaian sesaat, wajib melaksanakan pengelolaan sampah; Instruksi Gubernur Provinsi Daerah Khusus Ibukota Jakarta Nomor 8 Tahun 2016 tentang Penerapan Pengelolaan Sampah Kawasan Secara Mandiri, dan Keputusan Kepala Dinas Kebersihan Provinsi Daerah Khusus Ibukota Jakarta Nomor 117 Tahun 2016 tentang Pelaksanaan Pengelolaan Sampah Pada Kawasan Secara Mandiri. Pengelolaan sampah kawasan secara mandiri mengutamakan prinsip bahwa pengelolaan sampah harus selesai terkelola di sumber sampah. Kriteria kawasan dan yang termasuk dalam pengelolaan sampah secara mandiri adalah sebagai berikut:

1. Kawasan Berpengelola adalah kawasan yang memiliki pengelola atau penanggungjawab kegiatan dan/atau usaha yang bersifat tetap dan mempunyai struktur organisasi, yaitu:
 - a. Kawasan permukiman antara lain apartemen/klaster, kondominium, asrama, real estate, town house, dan sejenisnya.
 - b. kawasan komersial adalah kawasan tempat pemusatan kegiatan usaha perdagangan dan/atau jasa yang dilengkapi sarana dan prasarana penunjang antara lain mall/supermall/plaza, kawasan bisnis terpadu (Central Business District (CBD)), pasar swalayan, hypermarket, toko serba ada (department store), pasar, gedung perkantoran, hotel dan sejenisnya.
 - c. Kawasan industri dan pergudangan adalah kawasan tempat pemusatan kegiatan industri yang dilengkapi dengan prasarana dan sarana penunjang yang dikembangkan dan

- dikelola oleh perusahaan kawasan industri yang telah memiliki izin usaha kawasan industri.
- d. Kawasan khusus merupakan wilayah yang bersifat khusus yang digunakan untuk kepentingan nasional/berskala nasional, misalnya, kawasan cagar budaya, bumi perkemahan, taman nasional, pengembangan industri strategis, dan pengembangan teknologi tinggi.
 - e. Fasilitas yang memiliki kemampuan untuk mengelola sampah secara mandiri yang dikelola Badan Hukum/Badan Usaha milik negara maupun milik daerah dan swasta antara lain Rumah Sakit, Sekolah/Kawasan Pendidikan/Kampus, Kawasan Pariwisata, Pusat Kegiatan Olah Raga, Kawasan Berikat, dan sejenisnya.
2. Kawasan Tidak Berpengelola adalah kawasan yang tidak/belum memiliki pengelola atau penanggungjawab kegiatan dan/atau usaha yang bersifat tetap, yaitu:
- a. Kawasan permukiman antara lain kompleks perumahan dan sejenisnya yang tidak/belum berpengelola.
 - b. Kawasan komersial adalah kawasan tempat pemusatan kegiatan usaha perdagangan dan/atau jasa yang berlokasi/beroperasi di kawasan dan sejenisnya yang tidak/belum berpengelola.
 - c. Kawasan industri dan pergudangan adalah kawasan tempat pemusatan kegiatan industri yang berlokasi/beroperasi di kawasan dan sejenisnya yang tidak/belum berpengelola
3. Tempat kegiatan komersial dan/atau industri yang tidak terletak dalam suatu kawasan tertentu.

Dalam hal pelaksanaan pengelolaan sampah kawasan secara mandiri dapat dilakukan sendiri oleh pengelola kawasan atau penanggungjawab kegiatan dan/atau usaha, maupun dapat

dikerjasamakan dengan penyedia jasa/ badan usaha di bidang kebersihan melalui kegiatan sebagai berikut :

1. Pengurangan Sampah, antara lain : pembatasan timbulan sampah; daur ulang sampah; pemanfaatan kembali sampah.
2. Pemilahan sampah yang dilakukan paling sedikit 5 (lima) jenis sampah, meliputi:
 - a. Sampah yang mudah terurai, antara lain sampah yang berasal dari tumbuhan, hewan dan/atau bagiannya yang dapat terurai oleh makhluk hidup lainnya dan/atau mikroorganisme, seperti sampah makanan dan serasah.
 - b. Sampah yang dapat digunakan kembali, berupa sampah yang dapat dimanfaatkan kembali tanpa melalui proses pengolahan, seperti kertas kardus, botol minuman, kaleng.
 - c. Sampah yang dapat didaur ulang, berupa sampah yang dapat dimanfaatkan kembali setelah melalui proses pengolahan, seperti sisa kain, plastik, kertas, kaca.
 - d. Sampah yang mengandung bahan berbahaya dan beracun serta limbah bahan berbahaya dan beracun, seperti kemasan obat serangga, kemasan oli, kemasan obat-obatan, obat-obatan kadaluarsa, peralatan listrik dan peralatan elektronik rumah tangga
 - e. Sampah lainnya berupa residu.
3. Pengumpulan sampah yang berupa pengambilan dan/atau pemindahan sampah dari sumber sampah ke TPS atau TPS 3R di dalam kawasan, menggunakan gerobak, motor sampah atau mobil pengangkut sampah, dilakukan sekurang-kurangnya 2 hari sekali
4. Pengelolaan sampah yang merupakan kegiatan mengubah karakteristik, komposisi, dan/atau timbulan sampah sesuai jenis sampah yang dilakukan di TPS 3R di dalam kawasan.

5. Pengangkutan sampah yang merupakan kegiatan membawa sampah dari TPS atau TPS 3R di dalam kawasan menuju TPST menggunakan kendaraan bermotor untuk pengangkutan sampah yang ramah lingkungan.
6. Penyediaan prasarana pengolahan sampah yang menjadi kewajiban pengelola kawasan atau penanggungjawab kegiatan atau usaha, berupa TPS dan/atau TPS 3R di dalam kawasan.
7. Penyediaan sarana pengolahan sampah yang menjadi kewajiban pengelola kawasan atau penanggungjawab kegiatan atau usaha, berupa sarana pemilahan sampah (wadah sampah sesuai standar dan/atau kriteria yang ditetapkan dalam ketentuan peraturan perundang-undangan), sarana pemindahan dan pengangkutan sampah (gerobak sampah, motor sampah, atau kendaraan roda empat sesuai standar yang ditetapkan), dan sarana pengolahan sampah di dalam kawasan antara lain (incinerator ramah lingkungan, digester, komposting, dan lain sebagainya).
8. Penyediaan petugas kebersihan berupa antara lain: petugas pemilahan sampah, petugas pemindahan dan pengangkutan sampah, dan/atau petugas pengolahan sampah.



Gambar IV-8 Skema Pengelolaan Sampah Kawasan Mandiri

Sumber: UPTSDLH DKI Jakarta, 2020

Pengelolaan sampah kawasan Mandiri di DKI Jakarta terdiri dari berbagai macam sektor seperti permukiman pengembang, Perkantoran,

Pendidikan Universitas, Kawasan Industri, Perhotelan hingga Rumah Sakit. Untuk saat ini kawasan mandiri yang telah memiliki izin oleh Pemerintah Provinsi DKI Jakarta sebanyak 477 Pengelola Kawasan Yang Telah Bermitra Dengan Penyedia Jasa Bidang Kebersihan.

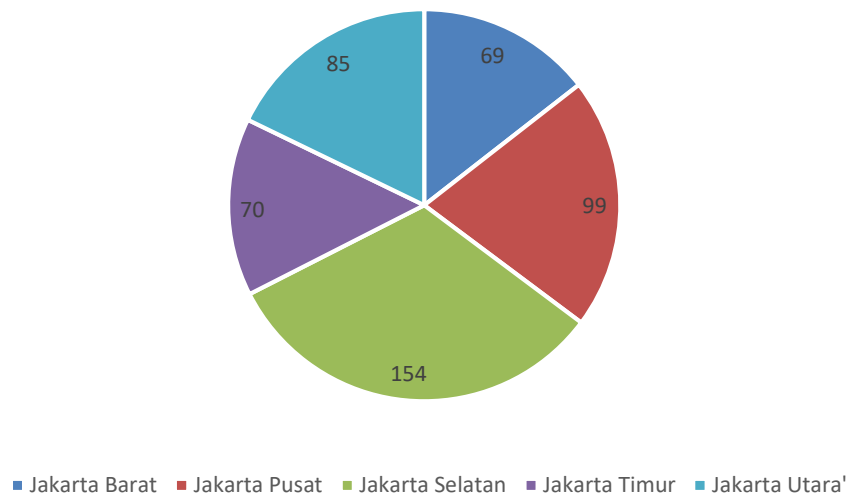

Gambar IV-9 Sebaran Pengelola Kawasan Yang Telah Bermitra Dengan Penyedia Jasa Bidang Kebersihan.

Sumber: UPTSDLH DKI Jakarta, 2020

IV.1.5 *Landfill Mining*

Salah satu metode pengelolaan sampah yang akan dilakukan Pemerintah Provinsi DKI Jakarta dalam menanggapi timbulan sampah yang kian meningkat setiap tahunnya adalah optimalisasi TPST Bantargebang dengan metode *landfill mining*. *Landfill mining* adalah penambangan lahan urug zona tidak aktif dengan karakteristik sampah yang sudah terdekomposisi agar bisa digunakan kembali sehingga memperpanjang masa pelayanan TPST bantargebang dengan harapan dapat difungsikan untuk tujuan lingkungan lainnya.

Kajian dari *best practices landfill mining* di dunia telah dilakukan sejak tahun 2018 dengan hasil potensi pemanfaatan sampah hasil *landfill mining* yang dapat diterapkan diantaranya *Waste to Material* (potensi pemulihan material), *Waste to Energy* (recovery produk *landfill mining*

menjadi energi alternatif) dan *Waste to Land* (potensi lahan baru bekas penambangan). Untuk itu, aplikasi *landfill mining* pada TPST Bantargebang mempunyai tujuan utama dan manfaat, diantaranya.

1. Pengurangan sampah lama pada zona tidak aktif di TPST Bantargebang;
2. Memperoleh lahan yang dapat digunakan kembali sebagai landfill atau peruntukan lainnya; dan
3. Memperoleh material yang dapat digunakan kembali, salah satunya adalah *Refuse Derived Fuel* (RDF) yang dapat digunakan sebagai alternatif bahan bakar.

Secara umum proses ini terbagi menjadi tiga bagian yaitu proses penambangan, proses pengolahan, dan pemanfaatan hasil penambangan. Dalam teknisnya berdasarkan hasil studi, penambangan sampah akan dilakukan pada zona dengan sampah berusia minimal 6 tahun. Selanjutnya sampah akan dilakukan *pre-treatment* untuk memisahkan material sampah dengan ukuran tertentu dalam menghasilkan bahan baku yang optimal dengan metode pengayakan *wind shifter* (pemilahan bobot) dan pencacahan halus. Material produk hasil penambangan setelah digali dan dilakukan *pre-treatment* diantaranya adalah.

a) Tanah

Dalam proses penyaringan, akan terdapat material tanah yang dapat digunakan untuk tanah penutup zona (*cover soil*)

b) Kompos

Dihasilkan dari sampah organik yang terdekomposisi secara alami dalam proses landfill

c) *Refused Derived Fuel* (RDF)

Produk ini memiliki nilai kalori tinggi yang dapat dimanfaatkan sebagai bahan bakar yang berasal dari sampah

d) Material Daur Ulang

Sampah anorganik seperti logam, tembaga, kaca, dan sejenisnya dapat dimanfaatkan setelah *pree-treatment* untuk didaur ulang.

Skenario pelaksanaan *landfill mining* yang ditargetkan adalah 2000 ton/hari di Zona IC, IV, dan III. Diperkirakan estimasi penambahan masa pelayanan landfill dari *landfill mining* di zona IC dan IV adalah 1-2 tahun. Sedangkan estimasi pelaksanaan mining di zona III akan memberikan penambahan masa pelayanan landfill 3-4 tahun. Sementara itu, pada tahun 2020, telah dilakukan swakelola *landfill mining* dengan target 100 ton/hari. Capaian *landfill mining* yang telah dilakukan TPST Bantargebang selama Tahun 2020 diantaranya:

1. Selama 171 hari operasional, sebanyak \pm 17.760 ton sampah telah berhasil di-*mining* dan diolah menjadi material lain yang bermanfaat salah satunya adalah RDF
2. Sebanyak 7.766 ton RDF yang dihasilkan dari proses *landfill mining* (Februari – Desember 2020) telah dimanfaatkan sebagai bahan bakar oleh industri pemanfaat seperti PLTSa Bantargebang, PT. Indocement, dan PT. Solusi Bangun Indonesia.

Kolaborasi juga tengah dilakukan diantara Dinas Lingkungan Hidup Provinsi DKI Jakarta dengan PT. Unilever Indonesia dan PT. Solusi Bangun Indonesia tentang pengelolaan dan pemanfaatan sampah di TPST Bantargebang menjadi RDF.

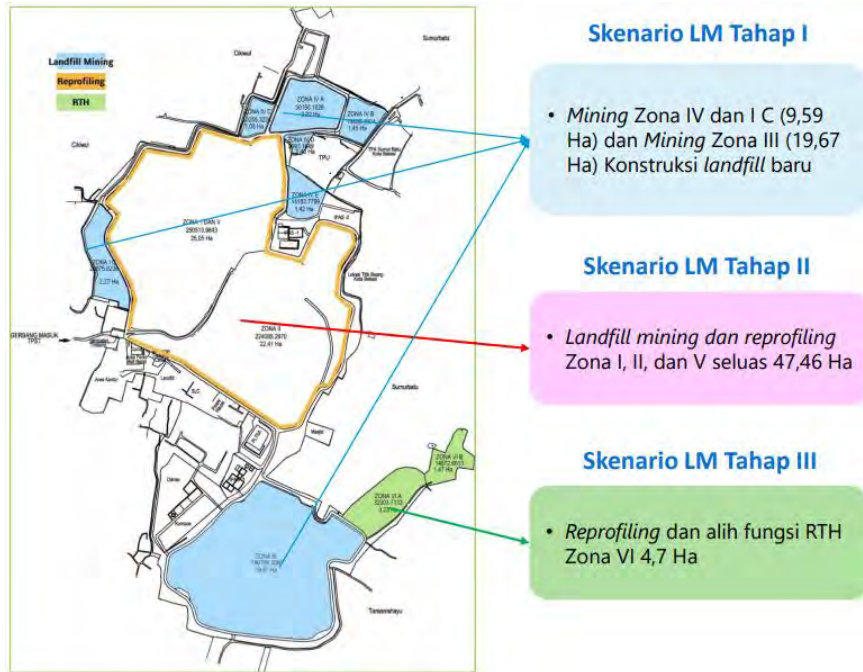

Gambar IV-10 Peta Rencana Skenario Pentahapan *Landfill mining*

Sumber: DLH Provinsi Jakarta, 2020



Gambar IV-11 Tampak Atas Zona *Landfill mining* Bantargerbang Tahap 1

Sumber: DLH Provinsi Jakarta, 2020



Gambar IV-12 Swakelola *Landfill mining* yang Sudah Dilakukan

Sumber: DLH Provinsi Jakarta, 2020

IV.1.6 Uji Emisi Gas Buang Kendaraan Bermotor

Setiap tahunnya di Provinsi DKI Jakarta terjadi kenaikan jumlah kendaraan bermotor, dimana pada tahun 2020 jumlahnya mencapai 20 juta unit dan didominasi oleh jenis kendaraan Mobil Penumpang yang mencapai sekitar 3,36 juta unit. Peningkatan jumlah kendaraan di Provinsi DKI Jakarta pada tahun 2020 terbilang signifikan dibandingkan pada tahun 2019 karena kenaikannya hingga 71% (BPS DKI Jakarta, 2020).

Melalui Laporan Inventarisasi Pencemar Udara DKI Jakarta, emisi yang dihasilkan dari sektor transportasi darat berkontribusi terhadap 96% emisi Karbon Monoksida (CO) dan 64,8% emisi Nitrogen Oksida (NO_x) Provinsi DKI Jakarta sepanjang tahun 2020. Dominasi emisi dari sektor transportasi dapat terjadi akibat pertumbuhan jumlah kendaraan bermotor yang signifikan. Gas tersebut apabila secara kuantitas ataupun kualitas tidak memenuhi baku mutu akan menjadi polusi yang berdampak buruk tidak hanya kepada lingkungan, namun juga kesehatan manusia.

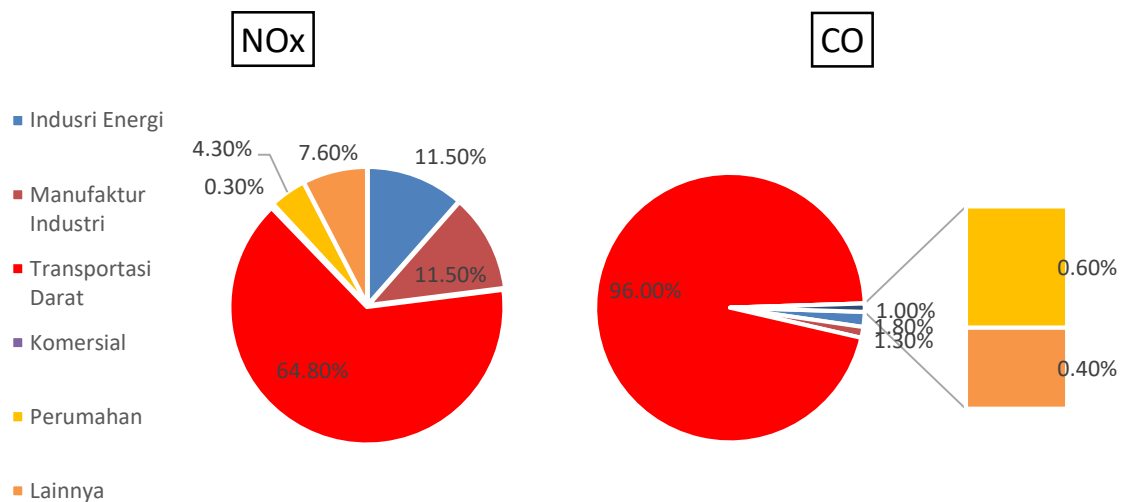

Gambar IV-13 Emisi Nitrogen Oksida dan Karbon Monoksida Berdasarkan Sektornya

Sumber: Laporan Inventarisasi Pencemar Udara DKI Jakarta, 2020

Emisi gas pada kendaraan dapat terbentuk karena adanya sisa pembakaran dari mesin yang tidak sempurna, dimana semakin baik teknologi dan kondisi pembakaran suatu kendaraan maka akan semakin rendah emisi yang dihasilkan.

Salah satu upaya untuk dapat mengendalikan emisi gas kendaraan bermotor adalah melalui Uji Emisi Kendaraan. Uji tersebut dilakukan sebagai bentuk pemantauan dan pemeriksaan performa kendaraan bermotor, sehingga dapat membatasi mobilitas kendaraan yang tidak lolos uji emisi (potensi menghasilkan emisi lebih tinggi). Hal ini tentunya dapat mengurangi kuantitas polusi dari kendaraan bermotor.

Uji Emisi Kendaraan di Provinsi DKI Jakarta telah diwajibkan bagi setiap pemilik kendaraan bermotor seperti Mobil Penumpang Perseorangan serta Sepeda Motor seminimalnya satu kali dalam satu tahun sesuai dengan Peraturan Gubernur DKI Jakarta No.66 Tahun 2020 tentang Uji Emisi Gas Buang Kendaraan Bermotor. Peraturan tersebut juga mengatur berbagai persyaratan teknis yang berkaitan dengan Uji Emisi Kendaraan seperti

tempat Uji Emisi, alat Uji Emisi, teknisi Uji Emisi, serta hasil Uji Emisi yang kemudian terintegrasi dalam Sistem Informasi Uji Emisi.

Pada tahun 2020, tempat Uji Emisi dilakukan pada beberapa lokasi seperti Bengkel Uji Emisi, Kios Uji Emisi, serta Kendaraan Layanan Uji Emisi yang telah mendapatkan izin. Terdapat sekitar 185 tempat uji emisi berizin untuk mobil serta 8 tempat uji emisi berizin untuk motor. Pemilihan tempat uji emisi dan izin penyelenggaraannya ditugaskan kepada Dinas Lingkungan Hidup (LH) dan Dinas Penanaman Modal dan Pelayanan Terpadu Satu Pintu (PMPTSP) selaku Pokja B dan Pokja A sesuai dengan Keputusan Sekretaris Daerah DKI Jakarta No.42 Tahun 2020 tentang Tim Uji Emisi Gas Buang Kendaraan Bermotor.

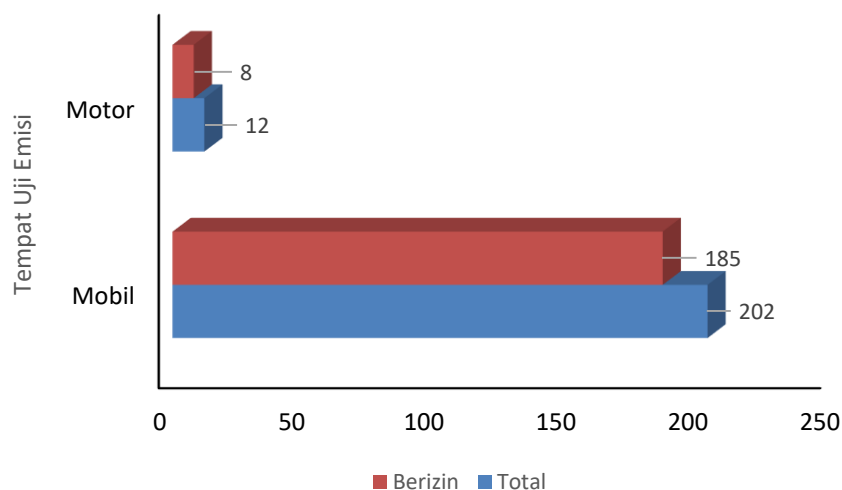

Gambar IV-14 Total Tempat Uji Emisi Terdaftar (Aplikasi) dan Berizin di Provinsi DKI Jakarta

Sumber: Dinas Perhubungan Provinsi DKI Jakarta, 2021

Untuk alat uji emisi harus memenuhi persyaratan yang tertera dalam ISO 3930 dan/atau OIML R 99-1&2 2008 bagi kendaraan bermotor bensin serta ISO 11614 dan/atau OIML R 99-1&2 2008 bagi kendaraan bermotor solar. Alat tersebut dapat berupa *gas analyzer* serta *smoke meter* yang mana perlu dilakukan kalibrasi seminimalnya satu kali dalam satu tahun.

Terdapat sekitar 202 unit *gas analyzer* dan 87 unit *smoke meter* yang digunakan pada Uji Emisi di tahun 2020. Tugas penyiapan alat serta kalibrasinya diserahkan kepada Dinas Perindustrian Perdagangan Koperasi Usaha Kecil dan Menengah (PPKUKM) selaku Pokja C.

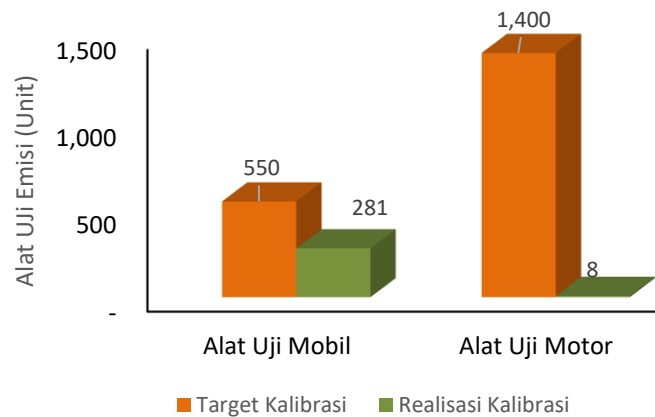

Gambar IV-15 Target dan Realisasi Alat Uji Emisi Terkalibrasi

Sumber: Dinas Perhubungan Provinsi DKI Jakarta, 2021

Selain kebutuhan alat, diperlukan juga teknisi uji emisi yang sudah terlatih untuk memastikan bahwa pengoperasian peralatan sudah sesuai prosedur. Untuk memenuhi kebutuhan Uji Emisi, Dinas Tenaga Kerja, Transmigrasi dan Energi (Disnakertrans) selaku Pokja D telah melakukan pelatihan terhadap total 592 orang dari 226 bengkel yang tersebar di Provinsi DKI Jakarta.

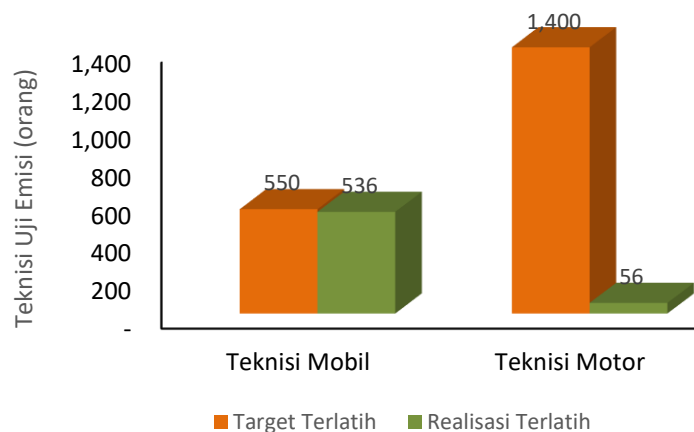

Gambar IV-16 Target dan Realisasi Tenaga Uji Emisi Terlatih

Sumber: Dinas Perhubungan Provinsi DKI Jakarta, 2021

Seluruh pelaksanaan Uji Emisi tersebut termasuk hasil Uji Emisi dari setiap kendaraan akan dicatat dan direkam pada Sistem Uji Emisi yang dapat diakses secara daring melalui aplikasi E-Uji Emisi. Aplikasi tersebut diluncurkan pada 13 Agustus 2019 (efektif pada tahun 2020) dan dikembangkan oleh Dinas LH serta Dinas Komunikasi, Informatika dan Statistik Kota (Diskominfotik) selaku Pokja E. E-Uji Emisi memiliki fungsi sebagai pengawasan dan pengendalian pelaksanaan uji emisi sekaligus menunjang penyebaran informasi serta evaluasi dan pelaporan data hasil uji emisi.

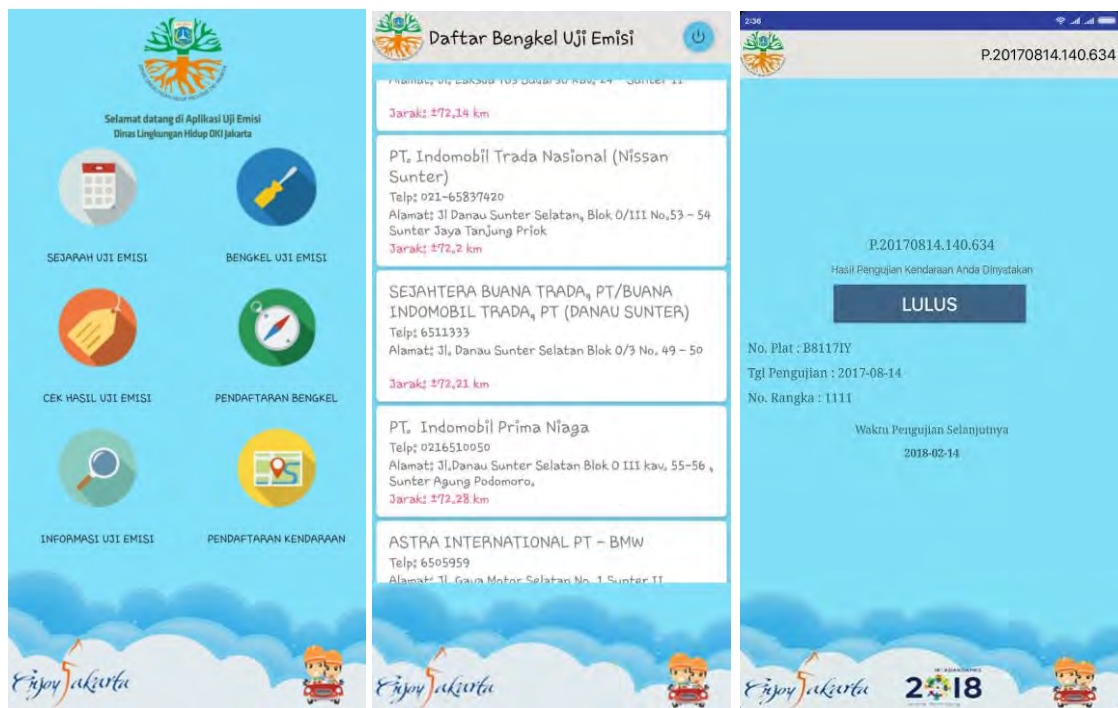

Gambar IV-17 Tampilan Halaman Utama (kiri), Daftar Lokasi Uji Emisi (tengah) dan Hasil Uji Emisi (kanan) pada E-Uji Emisi

Sumber: Aplikasi E-Uji Emisi

Melalui aplikasi E-Uji Emisi tersebut, masyarakat Provinsi DKI Jakarta dapat dimudahkan dalam mencari tempat uji emisi yang telah berizin sekaligus waktu-waktu pelaksanaan kegiatan uji emisi. Tidak hanya

itu, masyarakat dapat mendaftarkan kendaraannya secara daring untuk Uji Emisi.

Sebagai bentuk keseriusan Pemprov DKI Jakarta dalam pengendalian emisi kendaraan bermotor, setiap pemilik kendaraan bermotor yang tidak melakukan uji emisi gas buang dan/atau tidak memenuhi ketentuan lulus uji emisi gas buang akan dikenakan sanksi (disinsentif) berupa pembayaran parkir dengan biaya tertinggi yang mengacu pada Peraturan Gubernur No.179 Tahun 2013 tentang Tarif Layanan Parkir. Sehingga diharapkan masyarakat Provinsi DKI Jakarta lebih proaktif untuk dapat mengikuti kegiatan Uji Emisi.

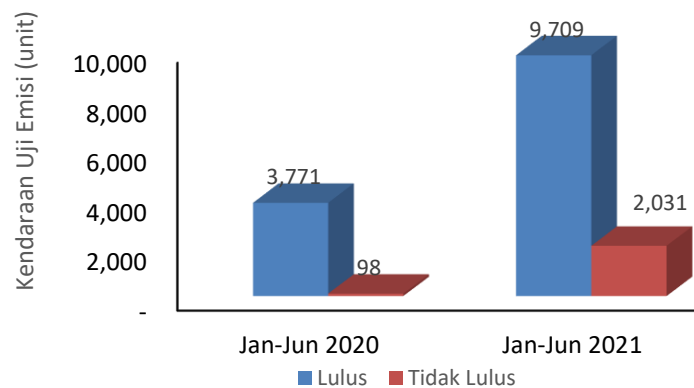

Gambar IV-18 Jumlah Kendaraan Lulus dan Tidak Lulus Uji Emisi

Sumber: Dinas Perhubungan Provinsi DKI Jakarta, 2021

Berdasarkan data dari Dinas Lingkungan Hidup Provinsi DKI Jakarta, dari sekitar 3.869 kendaraan yang melakukan uji emisi pada Januari-Juni 2020, terdapat sekitar 97% kendaraan yang lulus uji emisi. Sedangkan apabila meninjau uji emisi yang dilakukan mulai dari bulan Januari 2021 hingga Juni 2021 terjadi penurunan persentase tingkat kelulusan yang menjadi 82%. Meskipun begitu, terdapat peningkatan pengujian yang mencapai 11.737 unit kendaraan. Hal ini dapat dikarenakan program uji emisi gratis yang digalakan oleh Pemprov DKI Jakarta, sehingga dapat meningkatkan animo masyarakat untuk mengikuti kegiatan uji emisi.



Gambar IV-19 Dokumentasi Uji Emisi di Provinsi DKI Jakarta

Sumber: Dinas Perhubungan Provinsi DKI Jakarta, 2021

IV.2 Inovasi dalam Penerapan Teknologi Informasi

IV.2.1 Aplikasi e-Bank Sampah Berbasis Android

Permasalahan sampah masih menjadi persoalan besar Pemerintah Provinsi (Pemprov) DKI Jakarta. Sebagai Provinsi dengan jumlah penduduk 11.201.121 jiwa (2020), DKI Jakarta menghasilkan timbulan sampah 8.369.358 kg/hari (2020), sehingga pengelolaan sampah menjadi salah satu aspek penting untuk dikembangkan. Dalam Peraturan Daerah (Perda) Provinsi DKI Jakarta No 3 Tahun 2013, dijelaskan bahwa masyarakat berkewajiban untuk mengurangi dan menangani sampah. Salah satu bentuk pengurangan sampah yang dilakukan di masyarakat adalah dengan adanya kegiatan bank sampah.

Peningkatan peran masyarakat dalam pengurangan sampah memerlukan adanya pembinaan, pendampingan dan fasilitasi dari Pemerintah Daerah. Hal ini kemudian melatarbelakangi Instruksi Gubernur Nomor 157 Tahun 2016 Tentang Pembinaan dan Pengembangan Bank

Sampah dimana salah satu program yang menjadi fokus adalah terdapat 1 bank sampah dalam 1 RW. Sehingga dalam rangka meningkatkan efektivitas pemantauan dan pelaporan kegiatan bank sampah serta menjaga kestabilan harga penjualan, Provinsi DKI Jakarta melalui Dinas Lingkungan Hidup telah membangun aplikasi e-bank sampah. Semulanya aplikasi ini diterapkan di Suku Dinas Lingkungan Hidup Kota Administrasi Jakarta Timur, namun kemudian dikembangkan oleh Dinas Lingkungan Hidup Provinsi DKI Jakarta untuk pemanfaatan yang lebih luas.

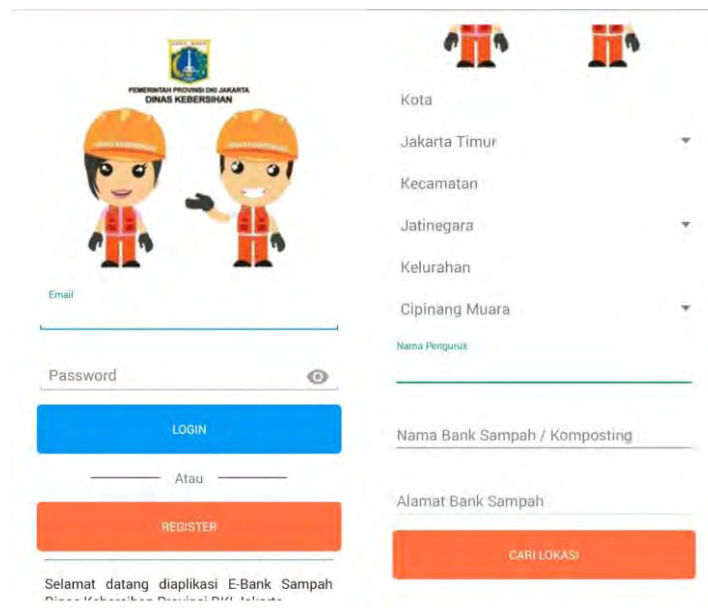

Gambar IV-20 Tampilan Awal Aplikasi E-Bank Sampah

Sumber: Playstore E-Bank Sampah

E-Bank sampah sendiri merupakan aplikasi penginputan data bank sampah milik Pemerintah Provinsi DKI Jakarta yang diperuntukan untuk pengelola bank sampah di wilayah DKI Jakarta. Adapun tujuan dari pengembangan inovasi e-bank sampah diantaranya adalah

1. Untuk mempermudah monitoring dan evaluasi jumlah bank sampah di 5 (lima) wilayah Kota Administrasi dan 1 (satu) Kabupaten Kepulauan Seribu Provinsi DKI Jakarta;

2. Tersediaanya informasi pendukung kebijakan pengendalian e-bank sampah di DKI Jakarta dengan kemudahannya mendapatkan data dan informasi secara cepat bagi pengambil keputusan;
3. Mendorong peningkatan publikasi, komunikasi dan informasi dalam rangka mengembangkan teknologi informasi dalam bidang persampahan khususnya data sampah an organik agar efektif dan efisien;
4. Tersediaanya basis data jumlah bank sampah dan peningkatannya di DKI Jakarta;
5. Menyusun data informasi perkembangan jumlah bank sampah dengan berbagai jenis sampah an organik yang dapat menghasilkan nilai ekonomis di wilayah Provinsi DKI Jakarta;
6. Mengganti atau memperbaiki beberapa bagian dalam web yang penggunaannya kurang optimal;
7. Meningkatnya kualitas sumber daya manusia pengelola bank sampah, dalam rangka pengamatan dan pengendalian bank sampah di Provinsi DKI Jakarta.

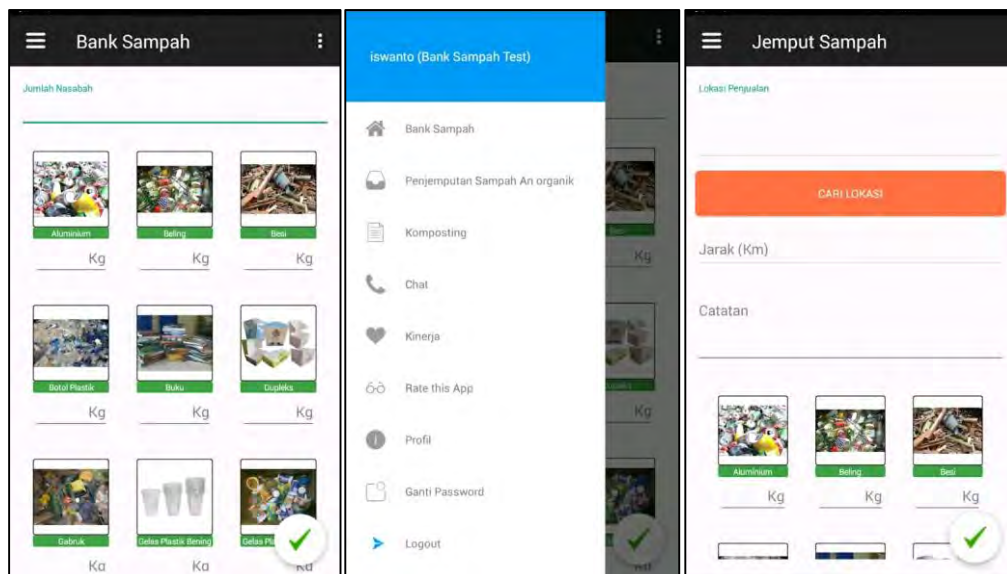

Gambar IV-21 Tampilan Fitur E-Bank Sampah

Sumber: Playstore E-Bank Sampah

Dalam aplikasi E-Bank Sampah terdapat beberapa fitur yang dapat digunakan untuk kegiatan operasional, diantaranya Bank Sampah, Penjemputan Sampah Anorganik, Komposting, dan Chat. Pada fitur Bank Sampah, berisi informasi kategori sampah yang memiliki nilai ekonomi, seperti kertas, plastik, logam, bebing, Gabruk, dan lainnya. Selanjutnya pada fitur penjemputan dapat dicari lokasi penjemputan menurut lokasi terdekat pengguna petugas bank sampah. Harapannya adalah dengan menggunakan aplikasi ini, dapat terjadi peningkatan akses terhadap web data aplikasi e-bank sampah oleh para pelaku usaha, peneliti, praktisi dan masyarakat serta terjadinya sirkular ekonomi terhadap nilai sampah.

Manfaat lain yang dapat diperoleh dari pemberdayaan bank sampah adalah pengurangan jumlah tumpukan sampah yang harus berakhir di TPA atau dalam hal ini adalah TPST Bantargebang. Diketahui dari catatan penggunaan aplikasi E-Bank Sampah selama tahun 2020, telah tercatat terdapat total 3.148.873,54 kg sampah kategori anorganik dan 115.478,90 kg sampah kategori organik dari rata-rata 246 bank sampah dan 26.902 nasabah per bulan. Detail jumlah sampah per bulan menurut kategori serta jumlah bank sampah dan nasabah menurut bulan dapat dilihat pada Gambar IV-22 dan IV-23.

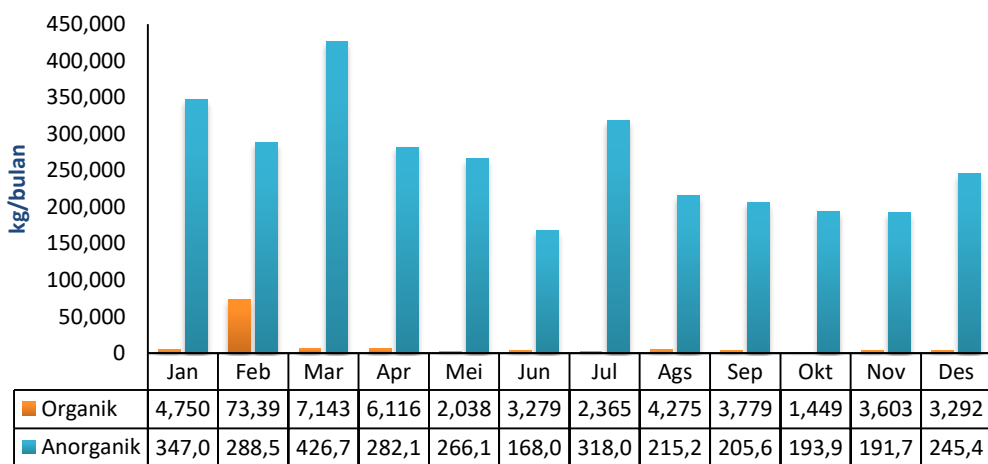

Gambar IV-22 Jumlah Sampah Organik dan Anorganik E-Bank Sampah Tahun 2020

Sumber: DLH Provinsi DKI Jakarta, 2020

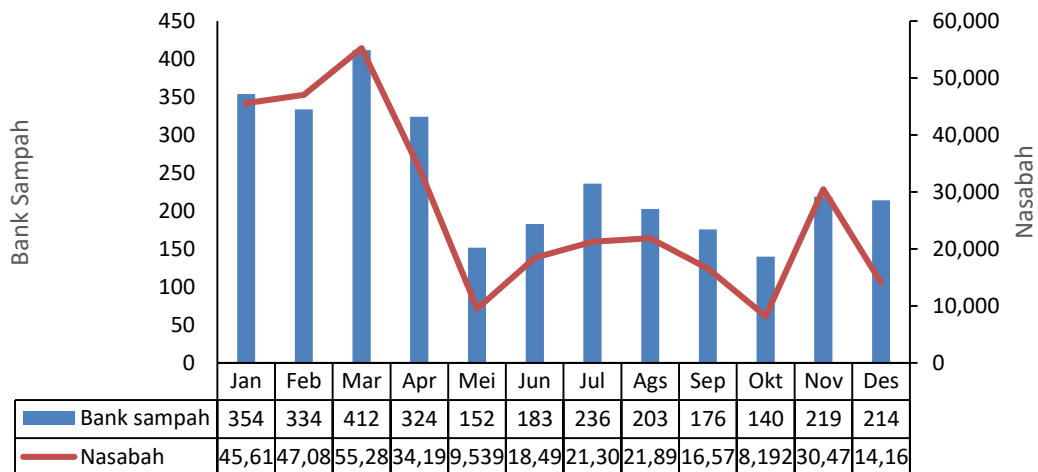

Gambar IV-23 Jumlah Bank Sampah dan Nasabah E-Bank Sampah Tahun 2020

Sumber: DLH Provinsi DKI Jakarta, 2020

IV.2.2 E-Monitoring Timbangan TPST Bantargebang

Tempat Pengelolaan Sampah Terpadu (TPST) Bantargebang merupakan Tempat Pengelolaan Akhir (TPA) milik Provinsi DKI Jakarta. TPST Bantargebang telah berdiri dari tahun 1989 dengan rata-rata jumlah timbulan sampah yang berakhir di TPST Bantargebang adalah 6.500-7000 ton/hari. Sehubungan dengan pencatatan dan mencapai efisiensi penanganan sampah yang lebih baik mengingat tingginya jumlah timbulan sampah di DKI Jakarta, Unit Pengelola Sampah Terpadu (UPST) Dinas Lingkungan Hidup Provinsi DKI Jakarta melakukan pengembangan sistem E-Monitoring timbangan TPST Bantargebang. Pengembangan sistem ini dihadirkan untuk melakukan terobosan terhadap pelaksanaan pemantauan tonase sampah yang masuk ke TPST Bantargebang dengan mengakses situs resmi www.tpstbantargebang.com bagi para pemangku kepentingan dan masyarakat.

Sistem penimbangan sampah secara online memakai dua unit jembatan timbang sebagai timbangan masuk dan timbangan keluar yang secara digital dengan sensor *loadcell* dan dihubungkan dengan jaringan komputer dan didukung dengan aplikasi *web-based* yang dapat diakses

secara *online* oleh pihak yang berkepentingan. Secara teknis, jembatan masuk akan mencatat berat truk sebelum dilakukan bongkar (*unloading*) dan akan ditimbang kembali pada waktu keluar. Setiap truk akan mendapatkan *print out* struk secara *realtime* yang berisi berat sebelum dan sesudah bongkar. Monitoring dikembangkan dengan dilengkapi monitor CCTV dengan *platform web based*. Sehingga dengan adanya penerapan timbangan sampah secara online di TPST Bantargebang ini, membuat perhitungan volume sampah menjadi lebih tertib dan sistematis.

Sistem Penimbangan Online

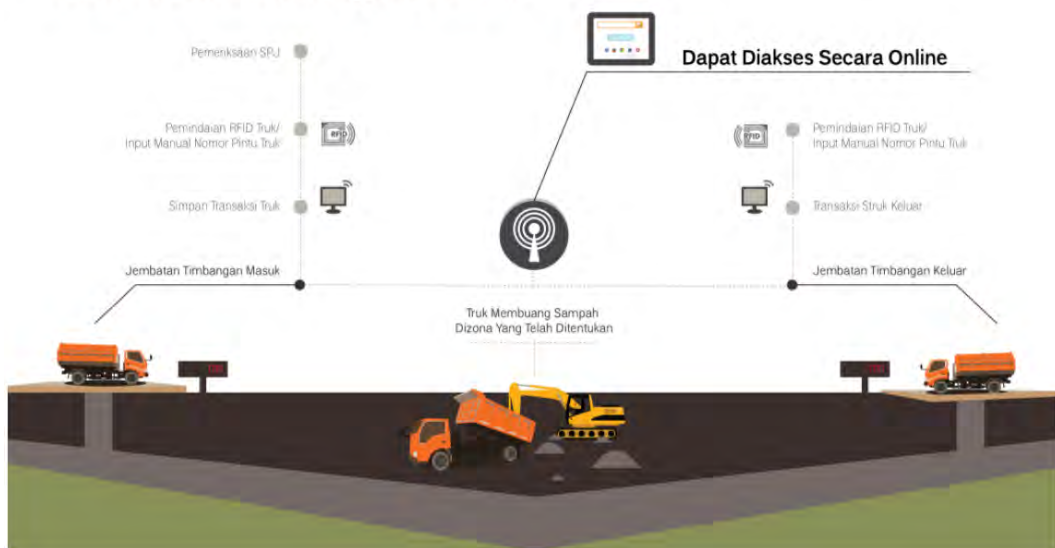

Gambar IV-24 Skematik Sistem Penimbangan Online

Sumber: upstdlh.id

Pengembangan sistem E-Monitoring Timbangan merupakan inovasi pelayanan publik di Provinsi DKI Jakarta yang memiliki tujuan diantaranya

1. Menyediakan Informasi mengenai total tonase sampah yang masuk ke TPST Bantargebang secara akurat dan *real time*;
2. Menyediakan Informasi mengenai jumlah truk sampah yang sedang melakukan pembuangan (*dumping*) sampah di TPST Bantargebang
3. Menyediakan Informasi mengenai kondisi antrian (*dwelling time*) truk sampah di TPST Bantargebang;
4. Menyediakan Informasi mengenai total tonase sampah dan ritasi truk sampah dari setiap kecamatan di Provinsi DKI Jakarta;

5. Menyediakan Informasi mengenai total tonase sampah dan ritasi truk sampah dari sumber sampah lainnya, seperti pasar, badan air, dan pengelola kawasan mandiri.

Sistem E-Monitoring Timbangan TPST Bantargerbang menyajikan data-data secara akurat dan *real time*. Data-data ini ditampilkan secara historis dengan lengkap meliputi informasi data tonase sampah dengan detail historis data per hari ini, kemarin, minggu, dan bulan. Dalam data E-Monitoring juga terdapat data durasi antrian (*dwelling time*) truk sampah, data jumlah dan lokasi truk menuju TPST dalam radius jarak hingga 10 km, jumlah truk dan durasi yang sedang melakukan pembuangan sampah (*dumping*), ritasi truk sampah per shift, dan truk yang belum timbang berikut data nomor pintu dan durasinya.

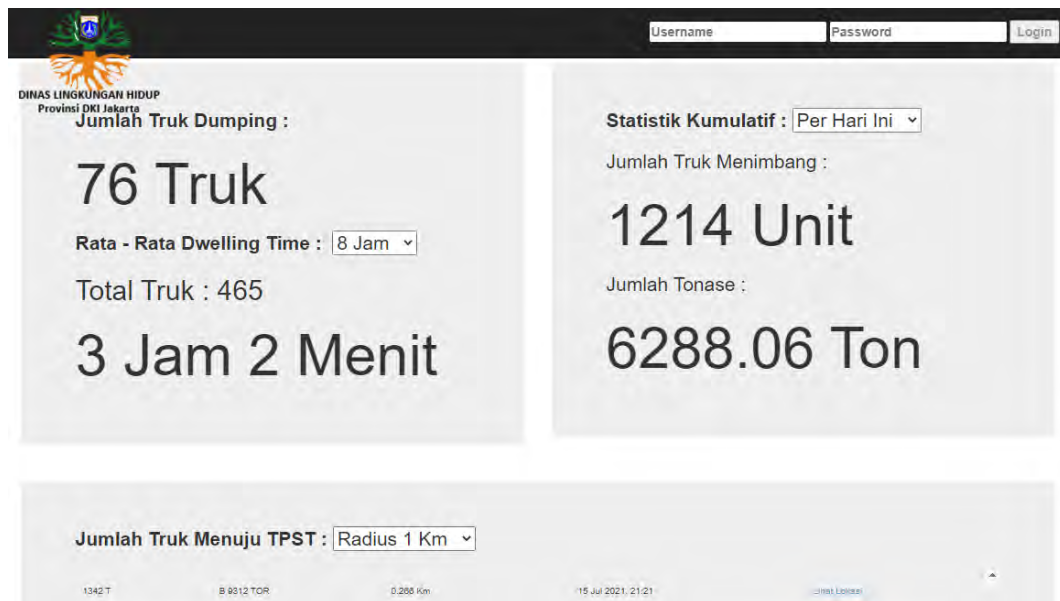

Gambar IV-25 Tampilan Aktual Data E-Monitoring TPST Bantargerbang

Sumber: upstdlh.id

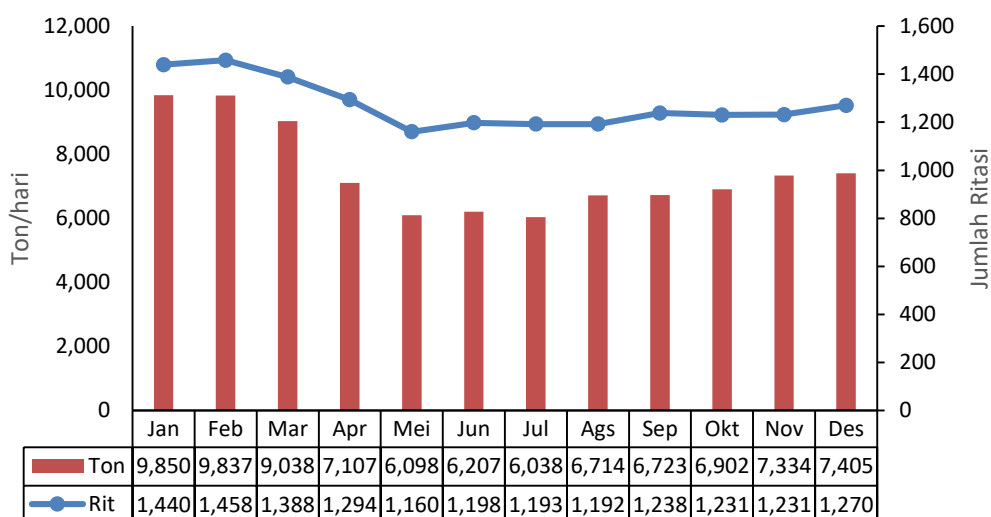

Gambar IV-26 Rekapitulasi Tonase dan Ritasi E-Monitoring TPST Bantargerbang Tahun 2020

Sumber: DLH Provinsi DKI Jakarta, 2020

Data-data yang telah disajikan pada sistem E-Monitoring Timbangan TPST Bantargerbang dapat digunakan untuk mengevaluasi efektifitas dan efisiensi penanganan sampah di suatu wilayah baik oleh Pemerintah Daerah ataupun pihak lain yang bertanggung jawab. Data-data tersebut juga dapat menjadi pertimbangan dalam pengambilan kebijakan-kebijakan strategis pada level pimpinan Pemerintah Daerah untuk perbaikan atau peningkatan upaya penanganan sampah. Selain itu, sistem ini dapat menjadi solusi untuk menghindari kecurigaan terjadinya *mark-up*, sehingga sistem monitoring ini dapat menjadi lebih transparan. Dengan ini, sistem E-Monitoring Timbangan TPST Bantargerbang menjadi sistem monitoring TPA sampah pertama di Indonesia.



Gambar IV-27 Kegiatan Penimbangan dan *Dumping* TPST Bantargerbang

Sumber: liputan6.com

IV.2.3 Pengelolaan Pencahayaan Kota Berbasis Smart Lighting di Provinsi DKI Jakarta (Dinas Bina Marga)

Seiring dengan perkembangan zaman dan teknologi, pengelolaan perkotaan dilakukan menggunakan konsep *smart city*. Melalui Anthopoulos, et.al. (2016) *smart city* adalah sebuah kota inovatif yang menggunakan teknologi informasi dan komunikasi untuk meningkatkan taraf hidup masyarakat dan efisiensi aktivitas pada sektor perkotaan.



Gambar IV-28 Visualisasi Penerapan Konsep *Smart City*

Sumber: posbekasi.com, 2021

Penggagasan konsep *smart city* mengintegrasikan berbagai kebutuhan masyarakat melalui enam komponen yang berupa *smart living* (hidup pintar), *smart environment* (lingkungan pintar), *smart infrastructure* (infrastruktur pintar), *smart people* (masyarakat pintar), *smart economy* (ekonomi pintar), dan *smart government* (pemerintahan pintar) (Cahyani, et.al., 2020).

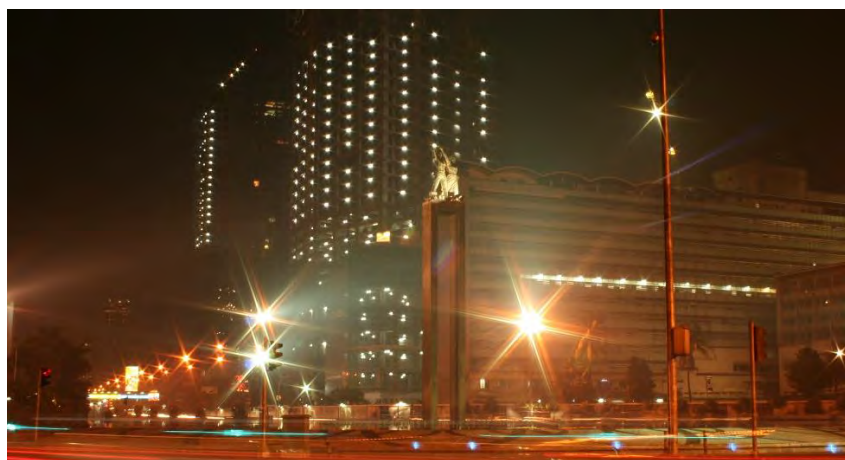

Gambar IV-29 Penerapan *Smart Light* pada PJU di Provinsi DKI Jakarta

Sumber: smartcitiesworl.net dan govinsider.asia, 2021

Salah satu bentuk yang sedang dikembangkan oleh Pemerintah Provinsi DKI Jakarta saat ini adalah konsep *smart infrastructure* yang salah satu tujuannya adalah selain dapat melakukan pemantauan terhadap pemakaian energi sekaligus dapat mengoptimalkan distribusi dan

penggunaannya terkhusus pada infrastruktur perkotaan (UN Economic and Social Council, 2016).

Infrastruktur perkotaan di Provinsi DKI Jakarta yang membutuhkan energi listrik cukup besar adalah pencahayaan jalan umum (PJU). Berdasarkan data dari PLN (2016), kebutuhan energi listrik untuk PJU mencapai 466,90 GWh atau setara dengan 50,86 juta USD. Sehingga kemudian dilakukan bentuk pengoptimalan penggunaan energi listrik melalui penggantian teknologi lampu untuk PJU yang semula berupa *High Pressure Sodium* (HPS) menjadi lampu LED. Pergantian teknologi tersebut disinyalir dapat mereduksi konsumsi listrik untuk PJU hingga 78,43% (Sudarmono, et.al., 2018).

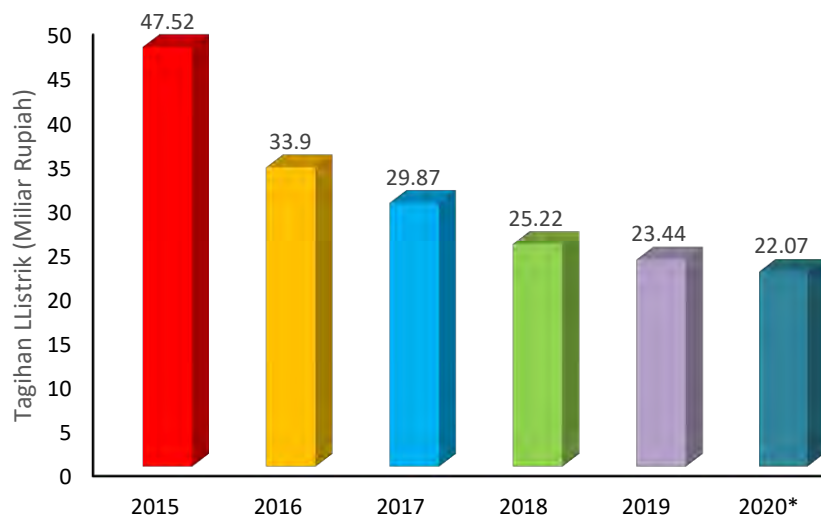

*sampai dengan Juli 2020

Gambar IV-30 Penerapan *Smart Light* pada PJU di Provinsi DKI Jakarta

Sumber: Suku Dinas Bina Marga, 2021

Tidak hanya melalui pergantian teknologi lampu, untuk mensukseskan Jakarta Smart City yang salah satunya melalui *smart lighting*, Provinsi DKI Jakarta melalui Dinas Bina Marga membangun sistem sentralisasi PJU pada lebih dari 90.000 sambungan LED (Syalianda & Kusumastuti, 2021). Sistem tersebut akan berbasis *Internet of Things* (IoT)

yang dilengkapi sensor otomatis. Berdasarkan penuturan Kepala Dinas Bina Marga, Hari Nugroho, tagihan listrik untuk PJU yang sebelumnya menelan biaya Rp 570 Miliar setiap tahun dapat dikurangi menjadi sekitar Rp 260 Miliar per tahunnya karena pengembangan *smart lighting*.

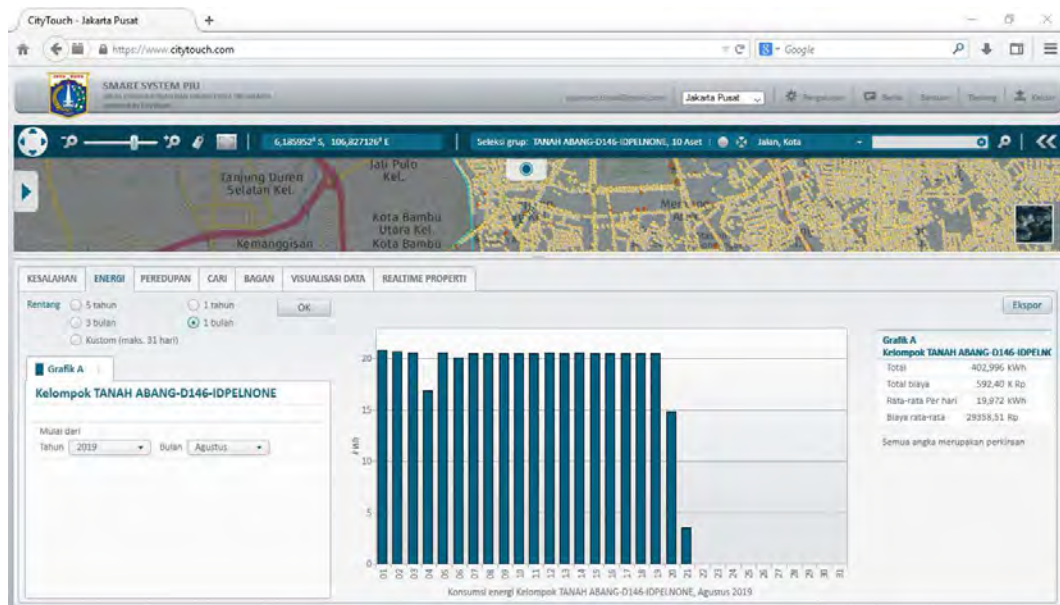

Gambar IV-31 Pemantauan PJU Secara Daring di Provinsi DKI Jakarta Melalui *Smart System* PJU

Sumber: Suku Dinas Bina Marga, 2020

Hingga tahun 2020, telah terbangun sekitar 269.243 titik lampu LED *smart system* di jalan-jalan (PJU) pada lima kota administrasi. Dimana melalui hal tersebut terjadi penurunan/efisiensi pembayaran rekening listrik hingga 53,6% dengan daya listrik rata-rata setiap bulan yang semula 28,34 juta kWh menjadi 17,20 juta kWh. Penurunan kebutuhan daya listrik tersebut mampu mengurangi emisi udara (CO₂) hingga 115.172 ton.

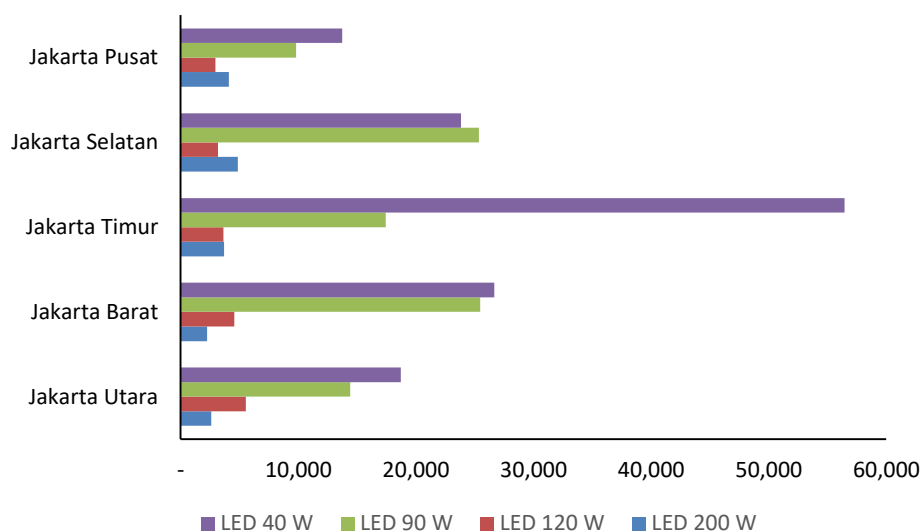

Gambar IV-32 Jumlah LED Terpasang untuk PJU di Provinsi DKI Jakarta hingga Tahun 2020

Sumber: Suku Dinas Bina Marga, 2020

Sehingga dengan adanya *smart lighting* tersebut, Provinsi DKI Jakarta dapat meningkatkan efisiensi terhadap pencahayaan kota karena:

1. Pemantauan sarana dapat dilakukan terpusat secara daring (melalui internet), dimana sistem dapat dipantau dimana saja dan kapan saja selama terdapat jaringan internet.
2. Secara otomatis sistem akan mengirimkan informasi kepada petugas lapangan melalui *e-mail* dan/atau sistem apabila terdapat kerusakan terkhusus pada PJU. Kecepatan deteksi tersebut dapat meningkatkan mutu layanan serta menghemat biaya dan waktu.
3. Jumlah lampu yang terpasang dapat terpantau secara daring, sehingga kondisi dan jumlah aset di lapangan dapat diketahui secara aktual.

IV.2.4 Sistem Informasi Geografis Pendataan Ruang Terbuka Hijau

Berdasarkan Undang-Undang No.26 Tahun 2007 tentang Penataan Ruang, Ruang Terbuka Hijau (RTH) ditargetkan memiliki luas minimal 30% dari luas total wilayah kota. RTH tersebut merupakan komponen penting karena dengan berkurangnya kuantitas dan kualitasnya dapat berdampak

buruk terhadap kualitas lingkungan hidup perkotaan, yaitu terjadinya banjir, peningkatan *urban heat island* (UHI), dan peningkatan pencemaran udara (Rivanthio, 2016).

Pentingnya fungsi RTH terhadap kualitas lingkungan menyebabkan diperlukannya pengawasan terhadap rencana pembangunan serta RTH eksisting agar tidak beralih fungsi. Bentuk pengawasan tersebut dapat memanfaatkan Sistem Informasi Geografis (SIG) yang merupakan suatu sistem berbasis komputer dan dapat menampilkan informasi angka hingga peta secara aktual.

Berdasarkan (Subandi, 2017) SIG memiliki kemampuan memvisualisasikan suatu informasi yang berguna untuk merencanakan, mengelola, serta memantau perkembangan geografis. Selain itu dapat juga digunakan untuk menyimpan menggabungkan, mengatur, memanipulasi dan menganalisis data-data yang erat kaitannya dengan bidang spasial dan geo-informasi.

Penggunaan SIG sebagai bentuk pendataan RTH di Provinsi DKI Jakarta telah diinstruksikan melalui Instruksi Sekretaris Daerah Provinsi DKI Jakarta No.108 Tahun 2019 tentang Pendataan Ruang Terbuka Hijau Aset Pemerintah Provinsi Daerah Khusus Ibukota Jakarta ke Dalam Sistem Informasi Geografis Jakarta Satu yang merupakan perwujudan dari Instruksi Gubernur No.34 Tahun 2018. Setiap kepala dinas diinstruksikan untuk melaksanakan pendataan terkait RTH, dimana Dinas Cipta Karya, Tata Ruang dan Pertanahan (DCKTRP) mengakomodir pendataan serta mengembangkan dan menyediakan Sistem informasi berbasis SIG, yaitu Jakarta Satu.

Tujuan dibentuknya SIG Pendataan Ruang Terbuka Hijau tersebut adalah agar terbentuk Sistem Informasi Ruang Terbuka Hijau yang berbasis ruang melalui pengumpulan data spasial oleh Perangkat Daerah yang kemudian dapat digunakan sebagai basis data perencanaan penyediaan RTH di Provinsi DKI Jakarta. Sehingga dapat terwujud satu data dan satu

peta data RTH di Provinsi DKI Jakarta dengan dilengkapi data spasial yang akurat sebagai dasar informasi perhitungan ruang hijau.



Gambar IV-33 Tampilan Halaman Awal (atas) dan Peta Provinsi DKI Jakarta (bawah) pada Jakarta Satu

Sumber: jakartasatu.jakarta.go.id, 2021

Melalui laman jakarta.go.id, Jakarta Satu adalah sarana integrasi data dan sistem terkait pemerintahan antara Satuan Perangkat Kerja Daerah (SKPD) di lingkungan Pemerintah Provinsi DKI Jakarta dan sarana pemenuhan informasi publik, kebutuhan transfer data, penentuan potensi wilayah, serta pengawasan dan pengendalian perkotaan melalui bentuk

visualisasi dalam peta dan data. Terdapat lima hal yang terintegrasi dalam Jakarta Satu, yaitu:

1. Peta dasar dari Dinas Cipta Karya, Tata Ruang dan Pertanahan (DCKTRP) Provinsi DKI Jakarta.
2. Data pajak dan retribusi dari Badan Pajak dan Retribusi Provinsi DKI Jakarta.
3. Data air tanah dari Dinas Perindustrian dan Energi Provinsi DKI Jakarta.
4. Data asset pemerintah daerah dari Badan Pengelola Aset Daerah Provinsi DKI Jakarta.
5. Data kependudukan dari Dinas Kependudukan dan Catatan Sipil Provinsi DKI Jakarta.

Salah satu asset Pemprov DKI Jakarta yang penting adalah RTH. Pemantauan terhadap RTH yang dimiliki oleh Provinsi DKI Jakarta dapat dilakukan melalui menu "Informasi Ruang Terbuka Hijau Provinsi DKI Jakarta". Di dalamnya terdapat informasi mengenai persentase luas dan luas RTH pada setiap wilayah kota madya beserta jenis RTH yang tersedia serta dilengkapi dengan peta yang ditampilkan pada Gambar IV-34.



Gambar IV-34 Tampilan Menu Informasi Ruang Terbuka Hijau Provinsi DKI Jakarta pada Jakarta Satu

Sumber: jakartasatu.jakarta.go.id, 2021

Tidak hanya menampilkan kondisi eksisting dari penggunaan lahan di Provinsi DKI Jakarta. SIG Jakarta Satu juga memvisualisasikan zonasi wilayah dan peruntukan lahan yang sesuai dengan Peraturan Daerah Provinsi DKI Jakarta No.1 Tahun 2014 tentang Rencana Detail Tata Ruang dan Peraturan Zonasi (RDTR-PZ).

Visualisasi RDTR-PZ tersebut dapat menjadi informasi tidak hanya bagi masyarakat namun juga para investor ataupun kontraktor yang berencana memanfaatkan lahan di Provinsi DKI Jakarta. Diharapkan dapat menjadi panduan agar pihak yang ingin memanfaatkan lahan di wilayah Provinsi DKI Jakarta kemudian menyesuaikannya sesuai RDTR-PZ yang berlaku sehingga pada akhirnya tidak hanya menjaga RTH yang sudah ada, namun juga mempermudah perluasan RTH agar mencapai target 30% dari luas total wilayah Provinsi DKI Jakarta.

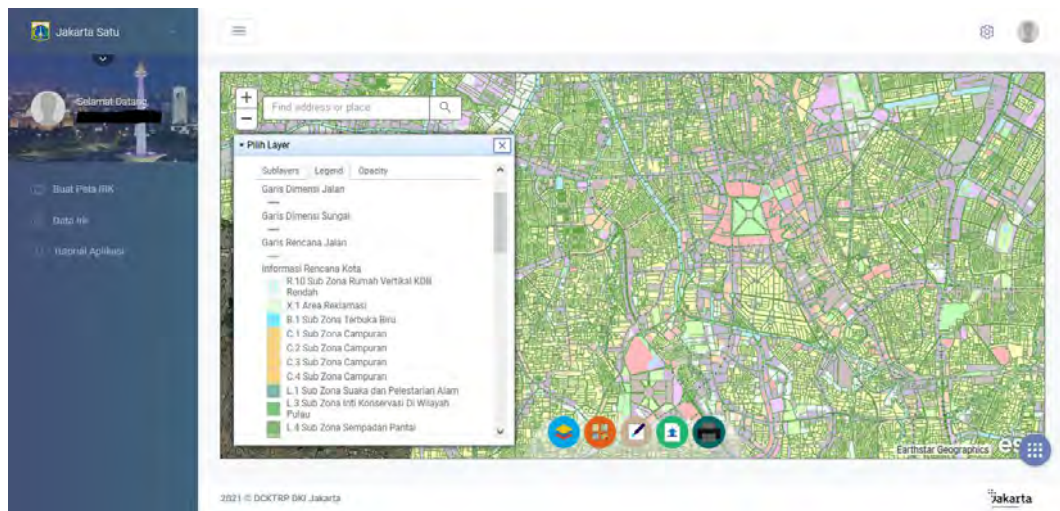

Gambar IV-35 Tampilan Menu Informasi Rencana Kota Provinsi DKI Jakarta pada Jakarta Satu

Sumber: jakartasatu.jakarta.go.id, 2021

IV.2.5 Jakarta Kini (JakISPU -JakPantau -JakLapor)

Perkembangan teknologi informasi digital telah memengaruhi bidang kehidupan yang salah satunya adalah bidang pemerintahan yang merupakan pelayanan publik melalui *smart city*. Melalui laman binus.ac.id,

konsep *smart city* yang diaplikasikan di Provinsi DKI Jakarta dilakukan dengan mengoptimalkan pemanfaatan Teknologi Informasi dan Komunikasi (TIK) sehingga dapat memaksimalkan pelayanan publik, mendukung pembangunan yang berkelanjutan, hingga memberikan penyelesaian masalah terkhusus bagi masyarakat Provinsi DKI Jakarta.

Salah satu bentuk pengoptimalan TIK tersebut adalah dengan peluncuran aplikasi JAKI atau Jakarta Kini. Aplikasi yang dikembangkan oleh Badan Layanan Umum Daerah (BLUD) Jakarta *Smart City* (JSC) diproyeksikan dapat diintegrasikan untuk berbagai layanan publik serta diharapkan dapat membantu memenuhi berbagai kebutuhan sehari-hari masyarakat, sehingga dapat menjadikannya sebagai *city-super apps* bagi warga Ibu Kota.

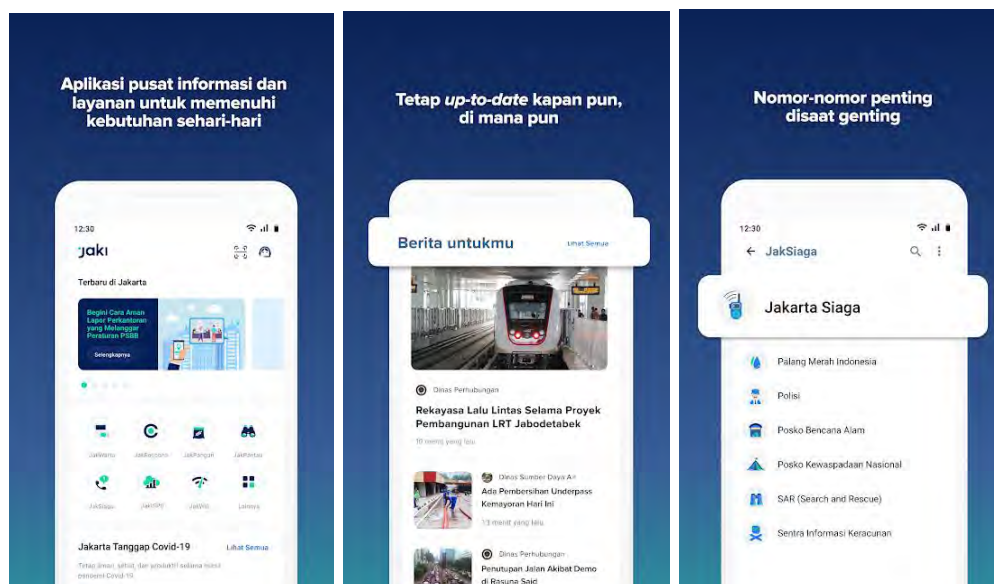

Gambar IV-36 Tampilan Aplikasi JAKI

Sumber: *Google Play Store* dan jaki.jakarta.go.id

Dilansir dari jaki.jakarta.go.id, adanya JAKI diharapkan dapat mewujudkan kota pintar yang efisien dan efektif untuk mentransformasikan Jakarta menjadi kota metropolitan yang tidak hanya cerdas, namun juga lebih baik. Pengembangan JAKI menganut pada empat nilai utama, yaitu:

1. Dalam genggam, dimana JAKI didesain ramah gawai agar dapat diakses dengan mudah oleh siapapun, kapanpun, dan dimana pun.
2. Integrasi, sehingga dapat mengoptimalkan efisiensi dan efektivitas dalam pelayanan masyarakat.
3. Berorientasi masyarakat, dimana masyarakat dapat berpartisipasi baik dalam pengembangan aplikasi maupun dalam penggunaannya karena dapat menjadi sarana interaksi bersama masyarakat.
4. *One Stop service*, melalui aplikasi tersebut dapat memungkinkan masyarakat mengakses berbagai fitur dan pelayanan di Provinsi DKI Jakarta.

Aplikasi JAKI memiliki lebih dari 10 fitur/layanan yang dapat digunakan untuk berbagai keperluan dalam rangka memudahkan aktivitas masyarakat, terkhusus di Provinsi DKI Jakarta. Terdapat tiga fitur andalan yang menjadi pembahasan yaitu JakISPU, JakPantau, dan JakLapor.

JakISPU

Merupakan salah satu fitur untuk menyajikan informasi terkait Indeks Standar Pencemaran Udara (ISPU), terintegrasi dengan sensor udara milik Dinas Lingkungan Hidup Provinsi DKI Jakarta yang tersebar di seluruh wilayah kota madya seperti di Bundaran HI (Jakarta Pusat), Kelapa Gading (Jakarta Utara), Kebon Jeruk (Jakarta Barat), Lubang Buaya (Jakarta Timur) dan Jagakarsa (Jakarta Selatan).

Melalui laman jakarta.go.id, fitur ini disinyalir dapat menunjukkan kondisi terbaru/aktual (*real-time*) kualitas udara secara akurat sebagai informasi bagi masyarakat di Provinsi DKI Jakarta. Pengamatan terhadap ISPU tersebut didasarkan kepada Keputusan Menteri Lingkungan Hidup No. KEP-45/MENLH/10/1997 tentang Indeks Standar Pencemaran Udara. Sehingga akan terdapat lima kategori kualitas udara yang berupa :

1. Baik (*good*)

Dikatakan baik apabila nilai ISPU berada pada rentang 0-50. Pada kategori ini, udara tidak memiliki efek negatif terhadap kesehatan manusia, tumbuhan, hewan, serta bangunan.

2. Sedang (*moderate*)

Dikatakan sedang apabila nilai ISPU berada pada rentang 51-100. Udara dianggap tidak memengaruhi kesehatan manusia ataupun hewan, namun dapat memengaruhi tumbuhan yang sensitif serta nilai estetika.

3. Tidak Sehat (*unhealthy*)

Dikatakan tidak sehat apabila nilai ISPU berada pada rentang 101-200. Kualitas udara dapat memberikan dampak negatif terhadap manusia atau kelompok hewan yang sensitif serta dapat merusak tumbuhan ataupun nilai estetika.

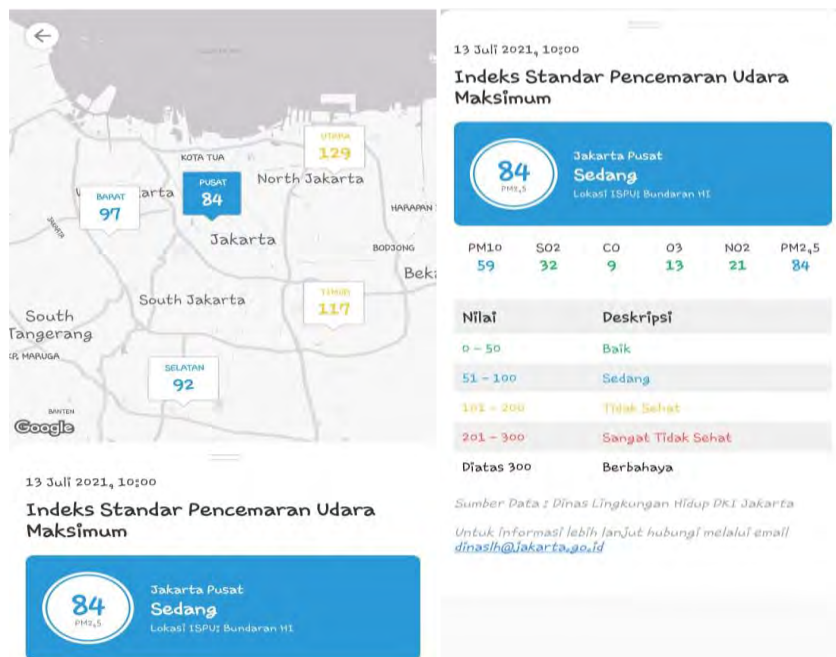

Gambar IV-37 Tampilan Fitur JakISPU

Sumber: Aplikasi JAKI, 2021

4. Sangat Tidak Sehat (*very unhealthy*)

Dikatakan sangat tidak sehat apabila nilai ISPU berada pada rentang 201-300. Kualitas udara tersebut berpotensi berdampak negatif terhadap sejumlah segmen populasi yang terpapar pada suatu wilayah.

5. Berbahaya (*hazardous*)

Dikatakan berbahaya apabila nilai ISPU berada di atas 300. Tingkat kualitas udara berbahaya secara umum dapat memberikan dampak yang sangat serius terhadap populasi secara keseluruhan.

JakPantau

Hampir setiap tahun Provinsi DKI Jakarta mengalami kejadian banjir yang berdampak pada masyarakat secara luas. Sebagai bentuk inovasi peringatan darurat terhadap masyarakat apabila terjadi kedaruratan terkait banjir, maka diluncurkanlah fitur JakPantau. Melalui JakPantau, pengguna dapat mengakses informasi terkini seputar aliran sungai serta kondisi pintu air di Jakarta. Selain itu terdapat peta informasi banjir untuk dapat mengetahui titik-titik genangan yang lengkap dengan informasi seperti ketinggian air.

Berdasarkan laman smartcity.jakarta.go.id, JakPantau merupakan hasil integrasi dengan aplikasi dan portal Pantau Banjir. Serupa dengan JakISPU, data dalam JakPantau selalu diperbarui secara langsung (*real-time*). JakPantau memiliki beberapa fitur untuk informasi yang berupa :

1. Pintu Air, untuk mengetahui informasi mengenai aliran air, ketinggian air di pintu air, kondisi siaga, serta informasi cuaca di lokasi pintu air.
2. Pos Pengamatan, untuk memantau ketinggian aliran air serta status ketinggian muka air di semua pos pengamatan yang alirannya melewati sungai di Provinsi DKI Jakarta.
3. Pompa Air, untuk mengetahui berapa jumlah pompa air milik Dinas Sumber Daya Air yang berada dalam kondisi disiagakan ataupun beroperasi. Pompa tersebut berfungsi untuk menyedot air dan mengalirkannya ke tempat lain apabila terjadi genangan untuk meminimalisir potensi banjir.
4. Peta Banjir, sebagai informasi terkait lokasi yang terdampak banjir dan diperbarui satu jam sekali. Lokasi berwarna biru menandakan genangan sudah surut dengan ketinggian 0-30 cm, berwarna kuning

apabila ketinggian berkisar antara 10-70 cm, serta berwarna merah menandakan ketinggian air di atas 150 cm.

Fitur lainnya adalah dapat menunjukkan lokasi pengungsian yang tersedia apabila terjadi bencana banjir, dimana dalam informasinya dapat tersedia jumlah pengungsi dan bagaimana kebutuhan para pengungsi tersebut. Hal ini dapat terealisasi karena kerja sama Pemprov DKI Jakarta dengan 21 perusahaan dan yayasan sosial. JakPantau juga dapat menjadi wadah dimana setiap warga Provinsi DKI Jakarta dapat saling berbagi informasi.

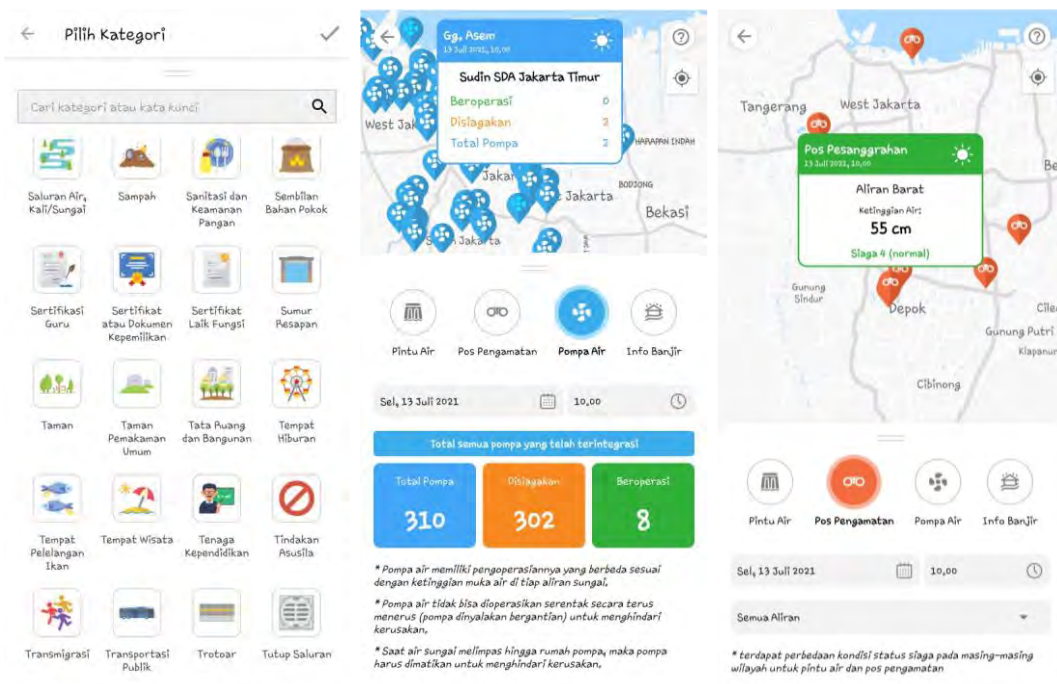

Gambar IV-38 Tampilan Fitur JakPantau

Sumber: Aplikasi JAKI, 2021

JakLapor

Dalam upaya untuk memutus rantai penyebaran COVID-19, dilakukan penerapan protokol kesehatan yang ketat oleh pemerintah melalui pemberlakuan Keputusan Menteri Kesehatan No. HK.01.07/MENKES/382/2020 tentang Protokol Kesehatan Bagi Masyarakat

di Tempat dan Fasilitas Umum dalam Rangka Pencegahan dan Pengendalian *Corona Virus Disease 2019 (COVID-19)*.

Beberapa upaya yang bahkan dilakukan adalah melalui Pembatasan Sosial Berskala Besar (PSBB) serta memberlakukan 5M yang berupa Mencuci Tangan, Memakai Masker, Menjaga Jarak, Menjauhi Kerumunan, dan Mengurangi Mobilitas (Makarim, 2021). Namun, seringkali terdapat masyarakat yang masih belum memenuhi aturan 5M tersebut meskipun sedang dalam masa darurat pandemi.

Sehingga dalam rangka memastikan pelaksanaan PSBB sekaligus protokol kesehatan berjalan secara efektif, diperlukan pengawasan yang ketat dan menyeluruh. Melalui JakLapor, masyarakat dapat berpartisipasi secara aktif untuk mengawasi keberlangsungan kebijakan tersebut dengan melaporkan pelanggaran yang ditemui. Laporan tersebut kemudian diterima oleh Pemprov DKI Jakarta melalui kanal aduan yang telah terintegrasi dalam sistem terpusat Cepat Respon Masyarakat (CRM).

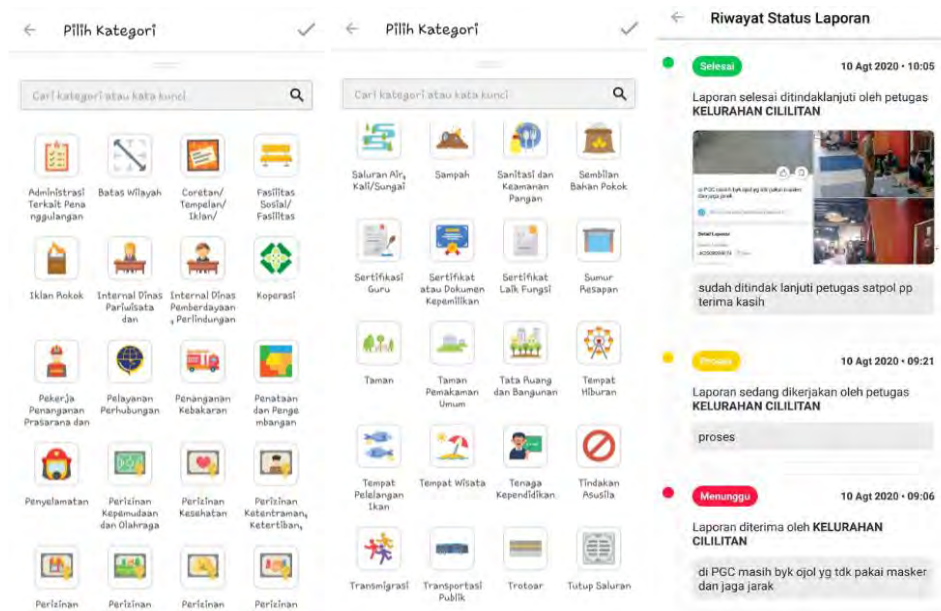

Gambar IV-39 Tampilan Fitur JakLapor

Sumber: Aplikasi JAKI, 2021

Dilansir laman smartcity.jakarta.go.id, JakPantau memiliki beberapa keunggulan seperti :

1. Kecepatan dalam Melapor, karena telah terintegrasi dengan sistem CRM, maka setiap laporan dan aduan yang dibuat dapat langsung direspon oleh Organisasi Perangkat Daerah Terkait (OPD).
2. Jaminan Rahasia Pelapor, dalam JakLapor hanya akan menampilkan nomor laporan, titik lokasi, tanggal pelaporan, serta foto pelanggaran yang terjadi. Tidak akan ada informasi seperti nama, alamat tempat tinggal atau identitas pelapor.
3. Perkembangan Laporan, laporan yang telah dibuat dapat dipantau perkembangannya setiap saat sehingga pelapor dapat mengetahui bagaimana Tindakan OPD yang ditugaskan untuk menertibkan pelanggaran tersebut.

IV.2.6 Website Sistem Pantau Banjir

Banjir merupakan salah satu bencana alam yang terjadi setiap tahun serta memberikan dampak dan kerugian yang signifikan, baik secara finansial maupun kerusakan alam. Menanggapi hal ini, seiring dengan perkembangan teknologi Pemerintah Provinsi DKI Jakarta menyediakan sebuah situs dimana segala informasi terkait dengan kebencanaan banjir dapat diakses oleh seluruh warga secara cepat dan praktis berdasarkan informasi resmi dari Pemprov DKI Jakarta melalui satu situs, yakni pantaubanjir.jakarta.go.id. Situs ini dikembangkan oleh Unit Pengelolaan Jakarta *Smart City* (JSC) yang dapat diakses selama 24 jam (*realtime*).

Terdapat berbagai fitur dalam menu yang dapat dimanfaatkan warga dan/atau pengunjung untuk mempersiapkan skenario kondisi terburuk dalam menghadapi banjir. Pada bagian beranda, terdapat berbagai berita informasi kejadian banjir, informasi peringatan dini, serta data informasi dari Badan Meteorologi, Klimatologi, dan Geofisika (BMKG) dan Dinas Sumber Daya Air (DSDA) seperti informasi perkiraan cuaca, data tinggi muka air, serta data pompa air yang tersedia. Selain itu, situs ini juga

dilengkapi dengan berbagai fitur bermanfaat seperti visualisasi data kebencanaan, peta bencana, berbagai tanya jawab, informasi cuaca, dan kontak darurat yang dapat dihubungi terkait dengan bencana banjir di Jakarta.



Gambar IV-40 Tampilan Halaman Utama Situs Pantau Banjir

Sumber: pantaubanjir.jakarta.go.id

Setelah memasuki halaman utama (Beranda) situs sistem pantau banjir milik Pemprov DKI Jakarta ini, warga dan/atau pengunjung akan dihadapkan pada beberapa menu, diantaranya **Data**, **Peta**, **Info Banjir**, **Media**, **FAQ** (Frequently Asked Questions), dan **Kontak**.

Data : Dasbor Pantau Banjir Jakarta

Pada menu ini, warga dan/atau pengunjung akan dihadapkan pada beberapa data dan fitur menarik seperti data pengamatan, modeling, hingga prediksi banjir Jakarta. Terdapat 3 fitur utama dalam menu data, diantaranya

- a) Dasbor Skenario Banjir: RW Berpotensi Genangan

Pada dasbor ini, berisi analisa skenario banjir di seluruh RW di Jakarta yang berpotensi tergenang banjir. Terdapat 7 (tujuh) skenario banjir yang dapat warga dan/atau pengunjung lihat, di antaranya skenario banjir karena hujan di hulu, karena hujan lokal,

dan banjir akibat rob di utara. Hasilnya berupa penggambaran simulasi pada peta dengan detail ketelitian data sampai tingkat RW terdampak dan estimasi dampak terhadap jumlah jiwa dan KK per wilayah dengan detail ketelitian data sampai dengan tingkat Kecamatan.

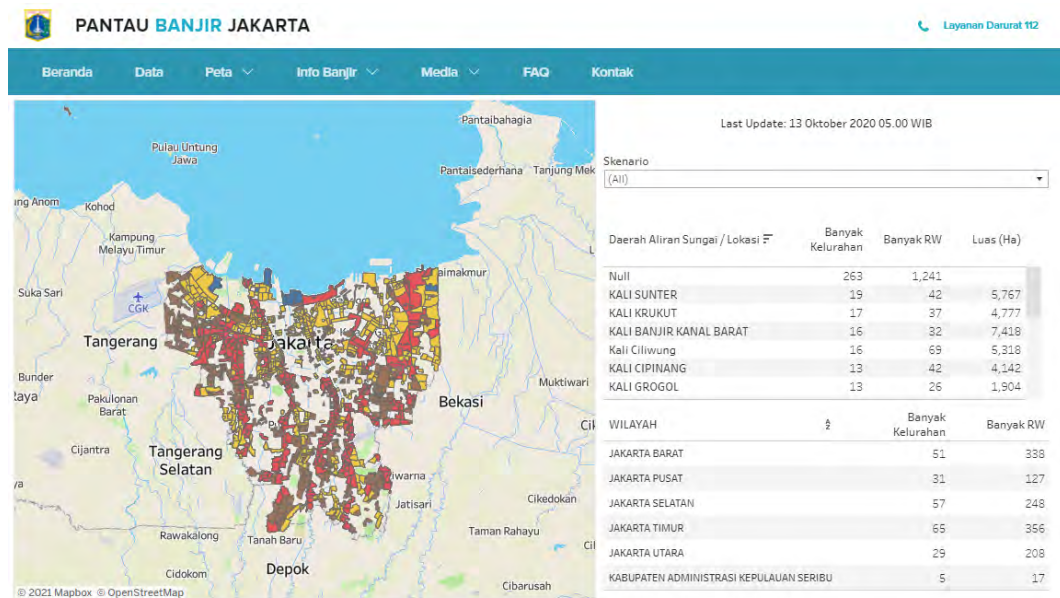

Gambar IV-41 Tampilan Menu Data Dasbor Skenario Banjir

Sumber: pantaubanjir.jakarta.go.id

b) Dasbor Pantau Banjir Jakarta

Pada dasbor ini memuat informasi terkait dengan pemantauan banjir yang berisi data pompa air yang bersiaga dan beroperasi, ketinggian permukaan air di seluruh aliran yang melintasi Jakarta, hingga laporan warga yang masuk ke sistem Cepat Respon Masyarakat (CRM) terkait genangan dan banjir. Data yang diberikan pada sub menu ini adalah data aktual (*live*) dengan detail penyampaian data informasi update sampai dengan jam akses.

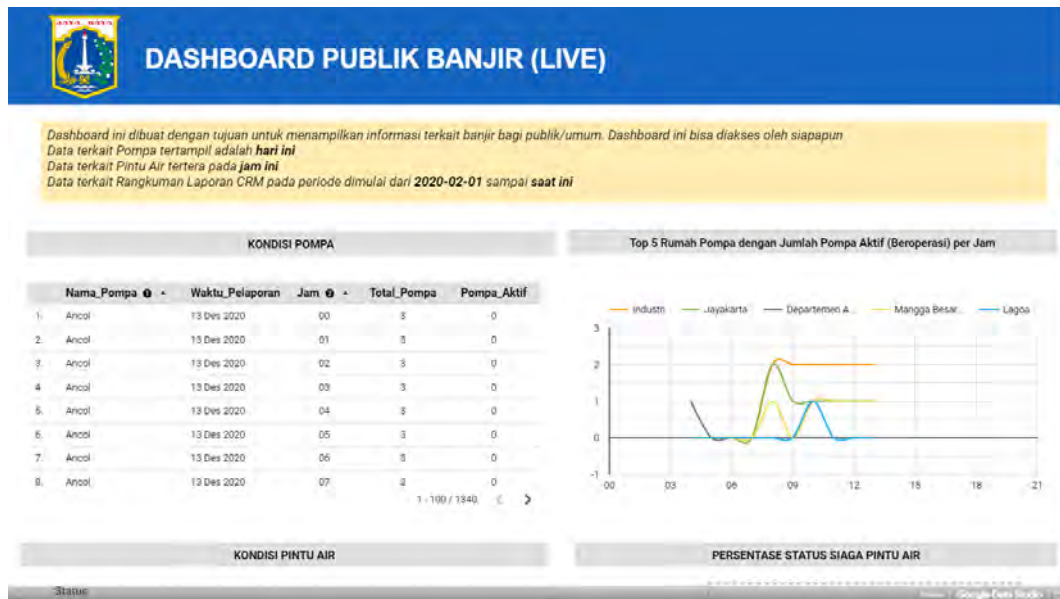

Gambar IV-42 Tampilan Menu Data Dasbor Pantau Banjir Jakarta

Sumber: pantaubanjir.jakarta.go.id

c) Dasbor Dinas Sumber Daya Air Jakarta

Pada dasbor ini memuat informasi terkait berbagai fasilitas yang dimiliki oleh Dinas Sumber Daya Air Provinsi DKI Jakarta. Data yang ditampilkan diantaranya berupa data pompa stasioner, pompa mobile, pintu air, aliran sungai/kali, waduk, sumur resapan, saluran PHB (Penghubung), Instalasi Pengolahan Air Limbah (IPAL), Instalasi Pengolahan Air (IPA), alat berat dan dump truck, CCTV lokal, CCTV network.

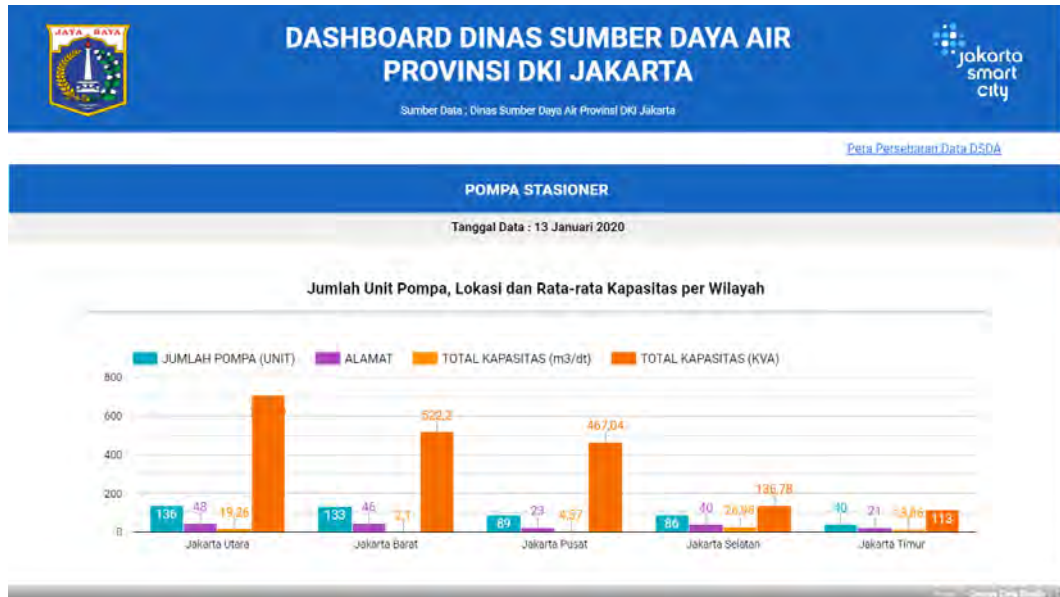

Gambar IV-43 Tampilan Menu Data Dasbor Dinas Sumber Daya Air Jakarta

Sumber: pantaubanjir.jakarta.go.id

Peta Banjir Jakarta

Pada menu ini termuat peta informasi banjir, diantaranya peta riwayat banjir pada tahun akses, peta informasi banjir, peta banjir berbasis RT, peta skenario banjir. Pada sub menu peta riwayat banjir memuat data jumlah RT dan luas RT terdampak banjir berdasarkan histori waktu yang dipilih. Pada sub menu peta informasi banjir memuat pemetaan lokasi berbagai pengendalian banjir yang diusahakan Pemerintah Provinsi DKI Jakarta, seperti pemetaan lokasi pintu air, pos pengamatan, rumah pompa, curah hujan, laporan CRM, posko banjir, object vital, dan waduk. Pada sub menu peta banjir berbasis RT memuat jumlah dan luas RT terdampak secara aktual beserta status data pintu air. Sedangkan pada sub menu peta skenario banjir memuat analisa kenario banjir RW berpotensi genangan sampai jumlah RT, KK, dan jiwa terdampak.

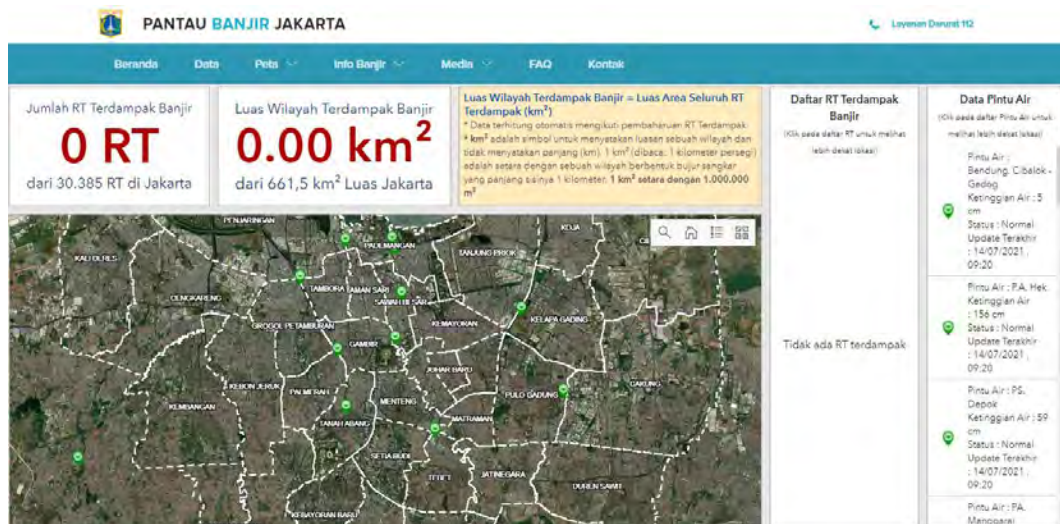

Gambar IV-44 Tampilan Menu Peta: Pemantauan Banjir Berbasiskan RT

Sumber: pantaubanjir.jakarta.go.id

Info Banjir

Menu ini memuat informasi tentang banjir di Jakarta. Pada sub menu Tentang Banjir Jakarta, merangkum informasi mengenai banjir di Jakarta diantaranya penyebab banjir dan pengendalian banjir yang dilakukan Pemprov DKI Jakarta dan yang dapat masyarakat lakukan. Pada sub menu Data Banjir Lintas Tahun, memuat data riwayat banjir DKI Jakarta dari tahun ke tahun, seperti data jumlah lokasi terdampak, jumlah korban terdampak, dan data informasi curah hujan yang berlangsung.

Media

Pada menu ini memuat dokumentasi atau rilis pers seputar informasi bencana banjir di Jakarta, infografik seputar informasi bencana banjir sebagai media publikasi kepada masyarakat, berita, dan galeri yang ditampilkan berdasarkan dokumen resmi Pemrov DKI Jakarta dimulai menurut tahun dimulai dari tahun 2002.

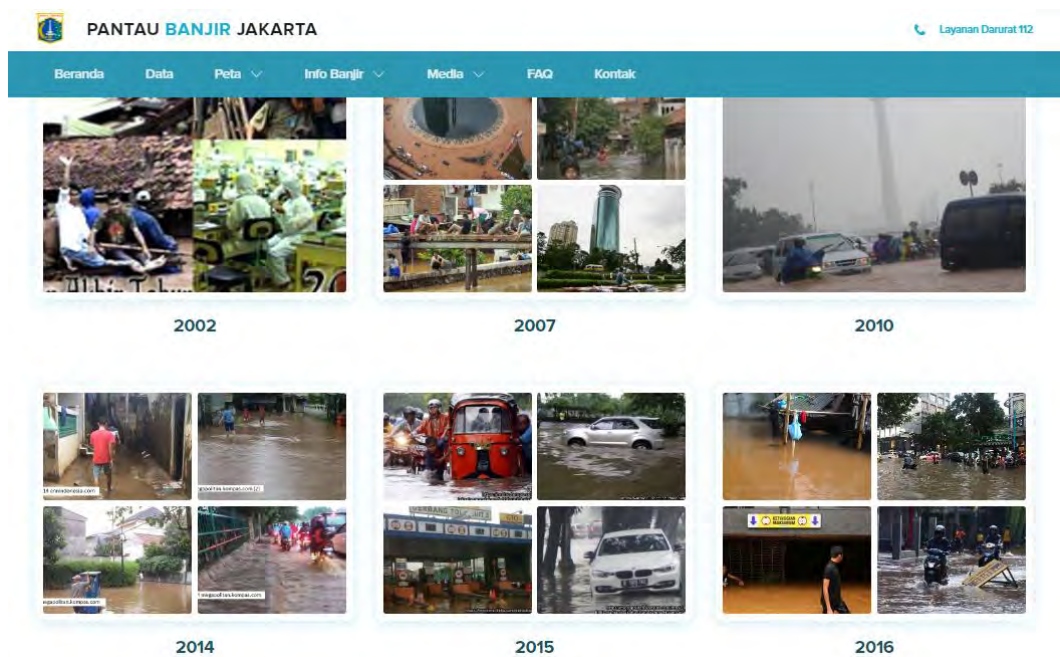

Gambar IV-45 Tampilan Galeri Banjir Situs Pantau Banjir

Sumber: pantaubanjir.jakarta.go.id

FAQ (*Frequently Asked Questions*)

Pada menu FAQ (*Frequently Asked Questions*) memuat rangkuman pertanyaan dan jawaban yang sering ditanyakan terkait bencana banjir di DKI Jakarta. Pengelompokan rangkuman pertanyaan dan jawaban disusun berdasarkan kategorinya, yakni informasi banjir, menghadapi banjir, dan penanganan banjir.

Kontak

Menu ini menampilkan informasi kontak terkait dengan kebencanaan banjir di DKI Jakarta. Informasi yang diberikan diantaranya meliputi nomor telepon layanan darurat dan informasi kontak menurut dinas yang melayani, seperti BPBD Provinsi DKI Jakarta, Dinas Sosial Pemerintah Provinsi DKI Jakarta, dan Dinas Sumber Daya Air Provinsi DKI Jakarta.

BAB V

PENUTUP

Dokumen Informasi Kinerja Pengelolaan Lingkungan Hidup Daerah (DIKPLHD) berisikan laporan utama informasi kinerja pengelolaan lingkungan hidup daerah. Penulisan laporan ini disajikan dengan melakukan hubungan kausalitas antara unsur-unsur pemicu, penyebab terjadinya persoalan lingkungan hidup, status, akibat, dan upaya untuk memperbaiki kualitas lingkungan dalam kerangka DPSIR (*Driving Force, Pressure, State, Impact, and Response Analysis*). DIKPLHD merupakan pijakan untuk pelaksanaan dan pengembangan kebijakan perlindungan dan pengelolaan lingkungan hidup. Hal ini sesuai dengan Undang-Undang No 32 Tahun 2009 Tentang Perlindungan dan Pengelolaan Lingkungan Hidup dan Undang-Undang No 14 Tahun 2008 Tentang Keterbukaan Informasi Publik.

Dokumen Informasi Kinerja Pengelolaan Lingkungan Hidup Daerah (DIKPLHD) Provinsi DKI Jakarta adalah gambaran secara umum pengelolaan lingkungan hidup yang berisi informasi aktual dalam hal ini disampaikan dalam tahun 2020. Dalam dokumen DIKPLHD DKI Jakarta ini juga membahas isu prioritas yang menjadi isu utama dalam memperbaiki kualitas lingkungan hidup dan inovasi-inovasi yang diluncurkan sepanjang tahun 2020. Sehingga dokumen DIKPLHD dapat menjadi acuan kebijakan dan perencanaan pemerintah daerah dalam menentukan prioritas pembangunan sesuai prinsip-prinsip pengelolaan lingkungan hidup. Hal ini tentunya guna mewujudkan tata pemerintahan yang baik (*good governance*) dan tata kelola lingkungan yang baik (*good environmental governance*).

V.1 Kesimpulan

Berdasarkan analisis isu lingkungan hidup dan isu prioritas yang telah dilakukan menggunakan pendekatan DPSIR, maka dapat ditarik kesimpulan sebagai berikut

1. Banjir, rob, dan genangan

Berdasarkan letaknya, DKI Jakarta termasuk kota delta (*delta city*), setidaknya terdapat 13 sungai yang bermuara di teluk Jakarta. Disamping itu, 40 persen dari total wilayah Provinsi DKI Jakarta masuk dalam kategori dataran rendah (*lowland*). Penurunan muka tanah di wilayah DKI Jakarta termasuk yang cepat di dunia. Kondisi ini diperburuk dengan perubahan iklim yang dapat meningkatkan risiko peluang hujan ekstrem dengan kapasitas sungai dan drainase tidak sepadan dengan limpasan yang terjadi. Pemerintah Provinsi DKI Jakarta telah melakukan berbagai upaya pengendalian dimulai dari optimalisasi sistem pengendalian banjir sampai dengan meningkatkan partisipasi masyarakat untuk melakukan pelaporan. Pemerintah juga meningkatkan pengembangan teknologi agar setiap warga dapat mengakses informasi banjir secara aktual dan *realtime*. Tidak hanya itu, upaya pengendalian banjir yang masif juga telah dilakukan dengan kerjasama antara Pemerintah Kabupaten Bogor, Provinsi Jawa Barat, dan Pemerintah Pusat untuk membangun Bendungan Kering Ciawi-Sukamahi.

2. Kerawanan Air Bersih

Cakupan pelayanan air bersih melalui jaringan PDAM yang tidak sebanding dengan kebutuhan masyarakat di Provinsi DKI Jakarta menyebabkan semakin maraknya abstraksi air tanah yang berpotensi terhadap berkurangnya cadangan air tanah, penurunan muka air tanah, hingga pencemaran air tanah dari adanya intrusi air laut. Selain itu, peningkatan aktivitas ekonomi dan populasi yang berdampak pada semakin besarnya kuantitas air limbah tanpa adanya pengolahan yang menyeluruh sebelum dibuang ke lingkungan dapat menjadi sumber pencemaran air di Provinsi DKI Jakarta. Kondisi tersebut dapat menyebabkan penurunan

kualitas air yang menjadi air baku yang kemudian menghasilkan kerawanan air bersih. Beberapa upaya telah dilakukan oleh pemerintah untuk menanggulangi hal tersebut berupa pembangunan bertahap *Jakarta Sewage System* (JSS) serta Sistem Pengolahan Air Limbah Domestik (SPALD) untuk meningkatkan pelayanan pengolahan air limbah Provinsi DKI Jakarta.

3. Pengelolaan Sampah Belum Optimal

Perkembangan pembangunan kota yang terus berkembang dan pertumbuhan populasi penduduk dengan berbagai aktivitasnya yang terus meningkat dengan pesat menyebabkan kebutuhan akan sarana dan prasarana dasar mengalami Peningkatan. Peningkatan jumlah penduduk secara langsung juga meningkatkan jumlah timbulan sampah di DKI Jakarta. Untuk saat ini DKI Jakarta memiliki kurang lebih sebanyak 1008 TPS yang tersebar di seluruh wilayah DKI Jakarta. Berdasarkan data Dinas Lingkungan Hidup Provinsi DKI Jakarta, timbulan sampah warga pada tahun 2020 sebesar 8,369,358 kg/hari. Dengan kapasitas TPA di DKI Jakarta. Dengan kapasitas kapasitas sebesar 21.878.000 m³, TPST Bantargebang dapat dikatakan sudah tidak ideal untuk terus menerus menampung sampah dari DKI Jakarta. Diperlukan metode pengelolaan sampah baru yang bertujuan untuk mengurangi reduksi sampah yang masuk ke TPST Bantargebang. Untuk mengatasi hal tersebut, dikeluarkan Peraturan Gubernur Provinsi DKI Jakarta No. 50 Tahun 2016 tentang Pembangunan dan Pengoperasian Fasilitas Pengelola Sampah di dalam Kota atau Intermediate Treatment Facilities (ITF). Selain itu pada masa pandemi COVID-19, permasalahan baru muncul ketika semakin banyaknya sampah medis hasil kegiatan di puskesmas hingga rumah sakit di DKI Jakarta. Bobot LB3 medis sebelum COVID-19 diperoleh sebesar 1,57 kg/tempat tidur/hari, sementara bobot LB3 medis selama penelitian berlangsung sebesar 1,84 kg/tempat tidur/hari. Penelitian dan penelusuran lebih lanjut harus dilakukan oleh Pemerintah Provinsi DKI Jakarta untuk dapat memastikan

bahwa limbah medis dapat dikelola dengan baik serta tidak digabungkan dengan limbah domestik.

4. Pencemaran Udara

Seiring dengan bertumbuhnya perkotaan, aktivitas yang mendukung pertumbuhan ekonomi akan semakin meningkat. Pembangunan yang pesat di perkotaan menimbulkan dampak yang tidak diinginkan oleh penduduk kota, yaitu polusi udara yang tinggi. Beberapa aktivitas yang dapat menimbulkan polusi udara antara lain: tingkat pemakaian kendaraan pribadi yang tinggi sehingga menimbulkan kemacetan, aktivitas industri, dan aktivitas konstruksi. Sumber pencemar dengan kontribusi terbesar di DKI Jakarta berasal dari industri manufaktur dengan kontribusi jenis emisi terbesar SO_2 yaitu sebesar 62%. Untuk parameter pencemar lain seperti NO_x , CO, PM_{10} , $\text{PM}_{2,5}$, BC dan NMVOC memiliki sumber signifikan Transportasi Darat. Sumber pencemar utama sulfur berasal dari sektor industri manufaktur, hal ini terjadi karena pelepasan sulfur ke udara diakibatkan oleh pembakaran bahan bakar fosil khususnya batubara. Nilai IKU Tahun 2020 untuk Provinsi DKI Jakarta adalah 66,69 yang termasuk dalam status cukup baik, sesuai dengan rentang status IKU tahun 2020-2024 dalam Surat Dirjen PPKL, KLHK No.318/PPKL/SFT/REN.0/12/2020. Dalam rangka penurunan tingkat pencemaran mendorong perubahan gaya hidup yang ramah lingkungan menjadi langkah penting yang harus dilakukan. Untuk mencapai hal itu, kegiatan yang dilakukan Pemerintah Provinsi DKI Jakarta adalah Replikasi Program Kampung Iklim (Proklam), Penyediaan Bike Sharing, Kampanye Publik terkait penggunaan transportasi masal (BRT, MRT, dan LRT), Kampanye Publik terkait penggunaan sepeda sebagai moda transportasi alternatif, Kampanye Publik terkait penghematan energi, Apresiasi Masyarakat Peduli Lingkungan, Perlindungan dan Pengelolaan Keanekaragaman Hayati Provinsi DKI Jakarta, Peningkatan Wawasan Pengelolaan Lingkungan dan Kebersihan, Informasi, Komunikasi dan

Publikasi Masyarakat di Bidang Lingkungan (Pameran Lingkungan dan Kebersihan).

5. Minim Daerah Resapan Air dan Ruang Terbuka Hijau

Berbagai pembangunan berupa konstruksi infrastruktur hingga pemukiman untuk pemenuhan kebutuhan aktivitas dan tempat tinggal masyarakat yang semakin masif menyebabkan perubahan tata guna lahan di Provinsi DKI Jakarta. Dampak langsung terhadap perubahan tersebut adalah berkurangnya lahan untuk vegetasi yang dapat berimbas terhadap tidak terpenuhinya target Ruang Terbuka Hijau (RTH) dan minimnya daerah resapan air. Hal tersebut dapat menimbulkan peningkatan suhu kota yang ditandai dengan fenomena *Urban Heat Island* serta penurunan kenyamanan termal karena peningkatan nilai *Thermal Humidity Index*. Selain itu, tidak memadainya daerah resapan air meningkatkan potensi terjadinya banjir yang seringkali terjadi di Provinsi DKI Jakarta. Untuk menanggulangi hal tersebut Pemerintah Provinsi DKI Jakarta mengadakan program penghijauan melalui penanaman pohon dan pembangunan 3.311 titik sumur hingga April 2021 sebagai bentuk konservasi daerah resapan air dan perluasan RTH.

V.2 Rencana Tindak Lanjut

Rencana tindak lanjut Pemerintah Provinsi DKI Jakarta yang dapat digunakan untuk menangani isu prioritas dalam peningkatan kualitas lingkungan hidup di wilayah DKI Jakarta diantaranya adalah

1. Pengendalian banjir, rob, dan genangan
 - a. Peningkatan kesiapsiagaan dan ketanggapan terhadap bencana;
 - b. Peningkatan area resapan dan wilayah konservasi lingkungan;
 - c. Pembangunan dan optimalisasi pemeliharaan jaringan drainase utama, sekunder, dan tersier;
 - d. Peningkatan kapasitas, pemeliharaan badan air, dan penataan permukiman daeran sempadan badan air;

- e. Pembangunan dan optimalisasi pemeliharaan infrastruktur pengendali banjir dan rob;
- f. Optimalisasi bendungan kering Ciawi-Sukamahi;
- g. Perluasan jaringan air bersih untuk menekan abstraksi air tanah.

2. Kerawanan Air Bersih

- a. Pembangunan Sistem Pengolahan Air Limbah Terpusat melalui *Jakarta Sewerage System* pada 15 Zona dengan target cakupan pelayanan jangka panjang mencapai 80%.
- b. Pengembangan dan pembangunan Sistem Pengolahan Air Limbah Domestik (SPALD) melalui kolaborasi antara Pemerintah Pusat, Pemerintah Provinsi, serta pihak ketiga.
- c. Perbaikan dan perluasan jaringan perpipaan air minum sebagai upaya penurunan tingkat kebocoran dan peningkatan debit air tersalurkan kepada masyarakat.
- d. Peningkatan kerjasama dan partisipasi masyarakat dalam rangka pengendalian pencemaran melalui berbagai program yang salah satunya berupa Program Sedekah Minyak Jelantah.
- e. Pemanfaatan sumber air alternatif dalam upaya pemenuhan kebutuhan air bersih.

3. Pengolahan Sampah Belum Optimal

- a. Optimalisasi proses pengolahan sampah, pengangkutan sampah, sistem bank sampah dan pengolahan sampah di tingkat RW untuk mereduksi timbulan sampah.
- b. Mendorong penurunan sampah pada sumber dan pemilahan sampah baik di tingkat RW maupun di sektor perkantoran.
- c. Melaksanakan pelayanan pengelolaan sampah elektronik (E-Waste) secara baik.
- d. Melaksanakan program kantong belanja ramah lingkungan untuk mengurangi penggunaan kantong belanja sekali pakai.

- e. Melanjutkan Pembangunan dan Pengoperasian Fasilitas Pengelola Sampah di dalam Kota atau Intermediate Treatment Facilities (ITF).
4. Pencemaran Udara
- a. Melakukan pengembangan integrasi sarana transportasi umum.
 - b. Melakukan pengetatan uji emisi kendaraan.
 - c. Melakukan pengetatan baku mutu dan pemantauan emisi industri.
 - d. Melaksanakan penghijauan gedung sesuai dengan pedoman bangunan hijau (*Green Building*)
 - e. Kampanye program hemat energi dengan cara pemasangan instalasi solar panel.
 - f. Melaksanakan Hari Bebas Kendaraan Bermotor (HBKB).
 - g. Melanjutkan program Kampung Iklim (Proklim).
 - h. Menyediakan fasilitas Bike Sharing.
 - i. Melaksanakan Kampanye Publik terkait penggunaan transportasi masal (BRT, MRT, dan LRT).
5. Minim Daerah Resapan Air dan Ruang Terbuka Hijau
- a. Program penghijauan dan Reboisasi melalui penanaman 34.160 pohon sepanjang tahun 2020.
 - b. Pembangunan 3.311 titik sumur hingga April 2021 sebagai upaya peningkatan jumlah daerah resapan air.
 - c. Penerapan Infrastruktur Hijau seperti *rainwater harvesting*, *green roof*, dan *living wall* serta pembangunan permukiman secara vertikal (cth. Rumah Susun).
 - d. Penanaman mangrove dan konservasi terumbu karang serta padang lamun.
 - e. Pengembangan Sistem Informasi Geografis (SIG) Pendataan RTH sebagai upaya pemantauan RTH dan media informasi lahan di Provinsi DKI Jakarta.

DAFTAR PUSTAKA

- Ahmad Baihaqi, G. W. (2015). *Geledah Jakarta: Mengungkap Potensi Keanekaragaman Hayati Ibukota*. Jakarta: KEHATI.
- Babel, M., & Shinde, V. R. (2018). A Framework for Water Security Assessment at Basin Scale. *APN Science Bulletin* 8.
- Binus University. (2017, Januari 18). *Mengupas Jakarta Smart City*. Retrieved from Binus.ac.id: <https://sis.binus.ac.id/2017/01/18/mengupas-jakarta-smart-city/>
- BNPB. (2020, April 13). *COVID-19*. Retrieved from Badan Nasional Penanggulangan Bencana: <https://bnpb.go.id/berita/presiden-tetapkan-covid19-sebagai-bencana-nasional>
- BPS DKI Jakarta. (2020). *Jumlah Kendaraan Bermotor Menurut Jenis Kendaraan (unit) di Provinsi DKI Jakarta 2018-2020*. Retrieved from Badan Pusat Statistik Provinsi DKI Jakarta: <https://jakarta.bps.go.id/indicator/17/786/1/jumlah-kendaraan-bermotor-menurut-jenis-kendaraan-unit-di-provinsi-dki-jakarta.html>
- BPS DKI Jakarta. (2021, Juni 8). *Jumlah Pembangunan Rumah oleh Perum Perumnas di Jabodetabek, 2003-2020*. Retrieved from Badan Pusat Statistik Provinsi DKI Jakarta: <https://jakarta.bps.go.id/statictable/2015/04/20/61/jumlah-pembangunan-rumah-oleh-perumperumnas-di-jabodetabek-2003-2020.html>
- BPS DKI Jakarta. (2021). *Provinsi DKI Jakarta Dalam Angka*. Jakarta: Badan Pusat Statistik DKI Jakarta.
- BPS DKI Jakarta. (2021, Juni 8). *Rata-rata Upah/Gaji Bersih Sebulan Pekerja Formal di DKI Jakarta Tahun 2018-2020*. Retrieved from Badan Pusat Statistik Provinsi DKI Jakarta: <https://jakarta.bps.go.id/indicator/6/453/1/rata-rata-upah-gaji-bersih-sebulan-pekerja-formal-menurut-kabupaten-kota-dan-lapangan-pekerjaan-utama-rupee-di-provinsi-dki-jakarta.html>
- Bunganaen, W., Sir, T. M., & Penna, C. (2016). Pemanfaatan Sumur Resapan untuk Meminimalisir Genangan di Sekitar Jalan Cak Doko. *Jurnal Teknik Sipil Vol. 5*.
- Cahyani, A. P., Samsul, Ode, & Herawati, D. M. (2020). Penerapan Kota Cerdas Melalui Citizen Relation Management dalam Pelayanan Publik. *Journal of Political Issues*, 125-133.

- Casiday, R., & Frey, R. (1998). *Acid Rain*. Retrieved from Chemistry Washington University in St. Louis: <http://www.chemistry.wustl.edu/~edudev/LabTutorials/Water/FreshWater/acidrain.html>
- Dirjen SDA PUPR. (2020, Januari 23). *Berita SDA*. Retrieved from Direktorat Jenderal Sumber Daya Air Kementerian Pekerjaan Umum dan Perumahan Rakyat: https://sda.pu.go.id/berita/view/pengendalian_banjir_jabodetabek_melalui_bendungan_sukamahi_dan_ciawi_
- Fakhrudin, M. (2016). Zero Runoff untuk Pengendalian Banjir di Jakarta. *Warta Limnologi*, 9-13.
- Faradis, R., & Afifah, U. N. (2020). Indeks Komposit Pembangunan Infrastruktur Provinsi-Provinsi di Indonesia. *Jurnal Ekonomi dan Pembangunan Indonesia*, 33-55.
- Ginting, A. (2020). Dampak Ekonomi dan Kebijakan Mitigasi Risiko Banjir di DKI Jakarta dan Sekitarnya Tahun 2020. *Info Singkat*.
- Hafiza, N. (2018). *Analisis Karakteristik Air Limbah Rumah Tangga Sebagai Potensi Pencemar dan Penerapan Teknologi Penanggulangan*. Depok: Universitas Indonesia.
- Haque, M. (2017). Environmental Governance. *Global Encyclopedia of Public Administration, Public Policy, and Governance*.
- Hernowo, P. B. (2019). Pelayanan PDAM DKI Jakarta. (F. Fabrinasti, Interviewer)
- Irwan, Z. (2008). *Tantangan Lingkungan dan Lansekap Hutan Kota*. Jakarta: Bumi Aksara.
- Jamaludin, A. N. (2015). *Sosiologi Perkotaan: Memahami Masyarakat Kota dan Problematikanya*. Bandung: CV Pustaka Setia.
- JICA. (2012). *Proyek Pengembangan Kapasitas Sektor Air Limbah Melalui Peninjauan Master Plan Pengelolaan Air Limbah Di DKI Jakarta*. Jakarta: Direktorat Jenderal Cipta Karya.
- Kementerian Lingkungan Hidup. (2021, Mei 7). *Komposisi dan Timbulan Sampah DKI Jakarta Tahun 2020*. Retrieved from SIPSN: <https://sipsn.menlhk.go.id/sipsn/public/data/komposisi#>
- Kementerian PUPR. (2020). *Informasi Statistik Infrastruktur PUPR 2020*. Jakarta: Kementerian Pekerjaan Umum dan Perumahan Rakyat.

- Kementrian ESDM. (2019, Juni). *Monitoring Air Tanah dan Subsiden Cekungan Air Tanah Jakarta*. Retrieved from MONAS: http://bkat.geologi.esdm.go.id/monas/t_homelist.php
- KPPIP. (2019, Desember). *Jakarta Sewerage System (JSS)*. Retrieved from Komite Percepatan Penyediaan Infrastruktur Prioritas: <https://kppip.go.id/en/priority-projects/water-sanitation/jakarta-sewerage-system-jss/>
- KPPIP. (2020, Mei 14). *Pengolahan Air Limbah*. Retrieved from Komite Percepatan Penyediaan Infrastruktur Prioritas: <https://kppip.go.id/proyek-prioritas/air-dan-sanitasi/pengolahan-air-limbah-jakarta/>
- L. Anthopoulos, e. (2016). 2016 Smart Service Portofolios: Do the Cities Follow Standards? *Proceedeing of International Conference of Companion on World Wide Web* (pp. 356-362). Canada: International World Wide Web Conference Steering Committee.
- Lasibani, S., & Ani, K. (2009). Pola Penyebaran Pertumbuhan "Propagul" Mangrove Rhizophoraceae di Kawasan Pesisir Sumatera Barat. *Jurnal Mangrove dan Pesisir*, 33-38.
- Luo, P., Kang, S., Apip, Zhou, M., Lyu, J., & Aisyah, S. (2019). Water Quality Trend Assessment in Jakarta: A Rapidly Growing Asian Megacity. *PLoS ONE*.
- Makarim, F. R. (2021, Juli 8). *Mengenal Protokol Kesehatan 5M untuk Cegah COVID-19*. Retrieved from halodoc: <https://www.halodoc.com/artikel/mengenal-protokol-kesehatan-5m-untuk-cegah-COVID-19>
- Oceana. (2006). *The Corals of The Mediterranean*. Italia: Fondazione Segna.
- PAM Jaya. (2019). *Laporan Tahunan*. Jakarta: PAM Jaya.
- Papadopoulos, A., Parissopoulos, G., Papadopoulos, F., & Kartesis, A. (2001). Variations of COD/BOD5 Ratio at Different Units of A Wastewater Stabilization Pond Pilot Treatment Facility. *7th International Conference on Environmental Science and Technology*, (pp. 16-19). Ermoupolis.
- Paramita, N., & Ningrum, S. S. (2020). Penentuan Sistem Pengelolaan Limbah Domestik Berkelanjutan di Wilayah Padat Penduduk Bantaran Sungai Ciliwung (Studi Kasus: Kelurahan Cililitan). *Jurnal Presipitasi Vol.17*, 307-315.
- Pemerintah Provinsi DKI Jakarta. (2020). *Rencana Kerja Pemerintah Daerah Provinsi DKI Jakarta Tahun 2021*. Jakarta: Pemerintah Provinsi DKI Jakarta.

- Permatasari, P. A., Wijayanto, A. K., & Amalo, L. F. (2020). Comparison of Urban Heat Island Effect in Jakarta and Surabaya. *Sixth International Symposium on LAPAN-IPB Satellite*. Bogor: SPIE.
- PTSP DKI Jakarta. (2016, Juni 8). *Potensi Investasi Sektor Air Bersih*. Retrieved from Penanaman Modal: http://ptsp.jakarta.go.id/penanaman_modal/files/sektor-investasi/Potensi-Investasi-Sektor-Air-Bersih.pdf
- Putra, C., Ramdhani, A., & Fatimah, E. (2021). Increasing Urban Heat Island area **in Jakarta and it's relation to land usechanges**. *The 5th International Seminar on Sustainable Urban Development*. IOP Publishing.
- Rahmawati, S., Irawan, A., Supriyadi, I. H., & Azkab, M. H. (2014). *Panduan Montoring Padang Lamun*. Jakarta: Lembaga Ilmu Pengetahuan Indonesia.
- Ramadhan, A., & Galih, B. (2020, Januari 3). *Berita Nasional*. Retrieved from Kompas: <https://nasional.kompas.com/>
- Ramadhan, M. (2020). Pengaruh Pandemi COVID-19 Terhadap Tutupan Vegetasi di DKI Jakarta. *Jurnal Riset Jakarta*, 49-54.
- Rivanthio, T. R. (2016). Sistem Informasi Geografis untuk Pengelolaan Data Ruang Terbuka Hijau. *Jurnal Teknologi Informasi dan Komunikasi Vo.3*.
- RPJMD. (2018). *Rencana Pembangunan Jangka Menengah Daerah Provinsi DKI Jakarta Tahun 2017-2022*. Jakarta: Pemerintah Provinsi DKI Jakarta.
- Sejati, A. P., Sitorus, S. R., & Hidayat, J. T. (2020). Analisis Keselarasan Pemanfaatan Ruang dengan Rencana Pola Ruang dan Pengendaliannya di Kota Jakarta Timur. *TATA LOKA*.
- Sejati, A., Buchori, I., & Rudiarto, I. (2019). The Spatio-Temporal Trends of Urban Growth and Surface Urban Heat Islands Over Two Decades in The Semarang Metropolitan Region. *Sustainable Cities and Society*.
- Sekretariat Jakarta Berketahanan. (2020). *Strategi Ketahanan Kota Jakarta*. Jakarta: Pemerintah Provinsi DKI Jakarta.
- Silitonga, D. P. (2010). Tahapan Perkembangan Metropolitan Jabodetabek Berdasarkan Perubahan Pada Aspek Lingkungan. *Jurnal Perencanaan Wilayah dan Kota, Vol.21 No.3*, 197-214.
- Sophocleous, M. (2009, Desember). *ADS Website*. Retrieved from The impacts of groundwater over-abstraction on the environment: <https://ui.adsabs.harvard.edu/abs/2009AGUFM.H54E..02S/abstract>

- Subandi. (2017). Sistem Informasi Geografis Sebagai Pendukung Penataan Ruang Terbuka Hijau Kawasan Perkotaan (RHKP) Kota Banjarmasin. *Jurnal Positif* *Vo.3*, 106-112.
- Sudarmono, P., Deendarlianto, & Widyaparaga, A. (2018). Energy Efficiency Effect on The Public Street Lighting by Using LED Light Replacement and kwh-meter installation at DKI Jakarta Province, Indonesia. *The 3rd International Conference on Science, Mathematics, Environment, and Education*. IOP Publishing.
- Surtiani, E. E. (2006). *Faktor-Faktor yang Mempengaruhi Terciptanya Kawasan Permukiman Kumuh di Kawasan Pusat Kota (Studi Kasus: Kawasan Pancuran, Salatiga*. 2006: Universitas Diponegoro.
- Syalianda, S. I., & Kusumastuti, R. D. (2021). Implementation of Smart City Concept: A Case of Jakarta Smart City, Indonesia. *The 1st Journal of Environmental Science and Sustainable Development Symposium*.
- Tarigan, S., & Mahendra, S. (2020). Assessing Urban Water Security: Case Study Jakarta. *Sustainable Urban Water International Seminar*. IOP.
- Tripathi, A., Tyagi, V. K., Vivekanand, V., Bose, P., & Suthar, S. (2020). Challenges, opportunities and progress in solid waste management during COVID-19 Pandemi. *Case Studies in Chemical and Environmental Engineering*.
- TUPP Provinsi DKI Jakarta. (2019). *Annual Report TGUPP*. Jakarta Pusat: Pemerintah Provinsi DKI Jakarta.
- UN Economic and Social Council. (2016). *Smart Cities and Infrastructure*. Jenewa: United Nations.
- Wahhyudi, F. R., & Moersidik, S. S. (2016). The Analysis of Ground Water Availability and Utility in DKI Jakarta. *Procedia-Social and Behavioral Sciences* *Vo. 227*, 799-807.
- WHO. (2020). *Coronavirus disease (COVID-19)*. Retrieved from World Health Organization: <https://www.who.int/>
- Wijayanto, A. K., Rushayati, S. B., Hermawan, R., & Setiawan, Y. (2020). Jakarta and Surabaya Land Surface Temperature Before and During the COVID-19 Pandemi. *AES Bioflux* *Vol.12*.
- Wirawan, S. M., Maarif, M. S., Riani, E., & Anwar, S. (2018). An Evaluation of The Sustainability of Domestic Wastewater Management. *Advances in Environmental Sciences* *Vol.10*.

Yuwandari, M., Iskandarsyah, T. Y., Barkah, M. N., Setiawan, T., & Nababan, J. R. (2020). Zona Intrusi Air Laut pada Sistem Akuifer Tertekan Atas Cekungan Air Tanah Jakarta. *Jurnal Lingkungan dan Bencana Geologi*.

LAMPIRAN I

TABEL DATA

DOKUMEN INFORMASI KINERJA PENGELOLAAN LINGKUNGAN HIDUP DAERAH DKI JAKARTA

TAHUN 2021

Tabel 1 : Luas Kawasan Lindung Berdasarkan RTRW dan Tutupan Lahannya

Provinsi : DKI Jakarta

Tahun : 2021

Nama Kawasan				Luas Kawasan (Ha)	Tutupan Lahan				
					Vegetasi	Area Terbangun	Tanah Terbuka	Badan Air	
(1)	(2)	(3)	(4)	(5)	(6)	(7)	(8)	(9)	
Kawasan Lindung	Kawasan Lindung terhadap Kawasan Bawahannya	1. Kawasan Hutan Lindung	Hutan Lindung Angke Kapuk	44,76	NA	NA	NA	NA	
		2. Kawasan Bergambut		NA	NA	NA	NA	NA	
		3. Kawasan Resapan Air		NA	NA	NA	NA	NA	
	Kawasan Perlindungan Setempat	1. Sempadan Pantai			NA	NA	NA	NA	NA
		2. Sempadan Sungai			NA	NA	NA	NA	NA
		3. Kawasan Sekitar Danau			NA	NA	NA	NA	NA
		4. Ruang Terbuka Hijau			9602,52	NA	NA	NA	NA
	Kawasan Suaka Alam, Pelestarian Alam dan Cagar Budaya	1. Kawasan Suaka Alam	Cagar Alam Pulau Bokor, Suaka Margasatwa Pulau Rambut, Suaka Margasatwa Muara Angke		-	NA	NA	NA	NA
		2. Kawasan Suaka Laut dan Perairannya			-	-	NA	NA	-
		3. Suaka Margasatwa dan Suaka Margasatwa Laut	Suaka Margasatwa Pulau Rambut		90	36,63	0,008	8,36	45,03
			Suaka Margasatwa Muara Angke		25,02	10,94	0,71	0,02	13,35
		4. Cagar Alam dan Cagar Alam Laut	Cagar Alam Pulau Bokor		18	15,46	0,071	2,53	0
		5. Kawasan Pantai Berhutan Bakau			NA	NA	NA	NA	NA
6. Taman Nasional dan Taman Nasional Laut			NA	NA	NA	NA	NA		

Nama Kawasan				Luas Kawasan (Ha)	Tutupan Lahan			
					Vegetasi	Area Terbangun	Tanah Terbuka	Badan Air
(1)	(2)	(3)	(4)	(5)	(6)	(7)	(8)	(9)
		7. Taman Wisata Alam dan Taman Wisata Alam Laut	Taman Wisata Alam Angke Kapuk	99,82	46,38	2,06	0,78	50,59
		8. Kawasan Cagar Budaya dan Ilmu Pengetahuan	Kantor Pusat PT Garuda Indonesia (Persero) Kebon Sirih	0,42	NA	0,078	NA	NA
			Gedung Bank Indonesia Kebon Sirih	0,62	NA	11,73	NA	NA
			Lapangan Golf Rawamangun	0,0036	NA	NA	NA	NA
			Bangunan Jalan Kalibesar Timur Nomor 14	0	NA	0,1025	NA	NA
			Bangunan Langgam Cina Di Kompleks Sekolah Menengah Pertama Negeri 32 Jakarta	0,24	NA	0,067	NA	NA
			Masjid Jami Al-An War (Masjid Jami Angke)	0,093	NA	0,0225	NA	NA
			Gedung Jasindo Taman Fatahillah	0,0816	NA	0,244	NA	NA
			Pasar Petojo Enclek	0,15	NA	NA	NA	NA
			Gudang Timur Ancol	0,0784	NA	NA	NA	NA
			Gereja Protestan di Indonesia Bagian Barat Jemaat Koinonia	0,1675	NA	0,023	NA	NA
			Gereja Protestan Indonesia Barat Effatha	0,701	NA	0,0519	NA	NA
			Lokasi Gudang Amunisi Petukangan	9,89	NA	NA	NA	NA
			Kawasan Maqom Habib Hasan Bin Muhammad Al Hadad (Mbah Priuk)	3,43	NA	NA	NA	NA
			Gedung Eks Kedutaan Besar Inggris	0,5	NA	NA	NA	NA
			Makam Souw Beng Kong	0,015	NA	NA	NA	NA
		Gereja Gpib Pniel (Ayam)	0,302	NA	NA	NA	NA	

Nama Kawasan				Luas Kawasan (Ha)	Tutupan Lahan			
					Vegetasi	Area Terbangun	Tanah Terbuka	Badan Air
(1)	(2)	(3)	(4)	(5)	(6)	(7)	(8)	(9)
			Gugusan Pulau Onrust, Pulau Cipir, Pulau Kelor Dan Pulau Bidadari di Kabupaten Administrasi Kepulauan Seribu	0,055	NA	NA	NA	NA
	Kawasan Rawan Bencana	1. Kawasan Rawan Tanah Longsor		NA	NA	NA	NA	NA
		2. Kawasan Rawan Gelombang Pasang		NA	NA	NA	NA	NA
		3. Kawasan Rawan Banjir		NA	NA	NA	NA	NA
	Kawasan Lindung Geologi	1. Kawasan Cagar Alam	i. Kawasan Keunikan Batuan dan Fosil	NA	NA	NA	NA	NA
			ii. Kawasan Keunikan Bentang Alam	NA	NA	NA	NA	NA
			iii. Kawasan Keunikan Proses Geologi	NA	NA	NA	NA	NA
		2. Kawasan Rawan Bencana	i. Kawasan Rawan Letusan Gunung Berapi	NA	NA	NA	NA	NA
			ii. Kawasan Rawan Gempa Bumi	NA	NA	NA	NA	NA
			iii. Kawasan Rawan Gerakan Tanah	NA	NA	NA	NA	NA
			iv. Kawasan yang Terletak di Zona Patahan Aktif	NA	NA	NA	NA	NA
			v. Kawasan Rawan Tsunami	NA	NA	NA	NA	NA
			vi. Kawasan Rawan Abrasi	NA	NA	NA	NA	NA
			vii. Kawasan Rawan Gas Beracun	NA	NA	NA	NA	NA
	3. Kawasan yang memberikan perlindungan terhadap Air	i. Kawasan Imbuan Air Tanah	NA	NA	NA	NA	NA	
		ii. Sempadan Mata Air	NA	NA	NA	NA	NA	
	Kawasan Lindung Lainnya	1. Cagar Biosfir		NA	NA	NA	NA	NA
		2. Ramsar	Suaka Margasatwa Pulau Rambut	90,00	36,63	0,008	8,36	4,03
		3. Taman Buru		NA	NA	NA	NA	NA

Nama Kawasan				Luas Kawasan (Ha)	Tutupan Lahan			
					Vegetasi	Area Terbangun	Tanah Terbuka	Badan Air
(1)	(2)	(3)	(4)	(5)	(6)	(7)	(8)	(9)
		4. Kawasan Perlindungan Plasma Nutfah		NA	NA	NA	NA	NA
		5. Kawasan Pengungsian Satwa		NA	NA	NA	NA	NA
		6. Terumbu Karang		NA	NA	NA	NA	NA
		7. Kawasan Koridor bagi Jenis Satwa atau Biota Laut yang dilindungi		NA	NA	NA	NA	NA
Kawasan Budidaya								

Keterangan :

Sumber : Balai Konservasi Sumber Daya Alam Provinsi DKI Jakarta
Dinas Pertamanan dan Hutan Kota Provinsi DKI Jakarta
Jaringan Dokumentasi dan Informasi Hukum Provinsi DKI Jakarta

Tabel 2 : Luas Wilayah Menurut Pengguna Lahan Utama

Provinsi : DKI Jakarta

Tahun : 2021

NO	KABUPATEN/KOTA	LUAS LAHAN NON PERTANIAN (Ha)	LUAS LAHAN SAWAH (Ha)	LUAS LAHAN KERING (Ha)	LUAS LAHAN PERKEBUNAN (Ha)	LUAS LAHAN HUTAN (Ha)	LUAS LAHAN BADAN AIR (Ha)
(1)	(2)	(3)	(4)	(5)	(6)	(7)	(8)
1	Jakarta Selatan	NA	NA	NA	27,40	25,00	NA
2	Jakarta Timur	NA	5,1	NA	57,32	39,00	NA
3	Jakarta Pusat	NA	NA	NA	0,00	19,00	NA
4	Jakarta Barat	NA	NA	NA	19,01	4,00	NA
5	Jakarta Utara	NA	NA	NA	12,36	77,32	63,94
6	Kepulauan Seribu	NA	NA	NA	NA	91,59	45,03

Keterangan : NA = objek tidak ada

Sumber : Dinas Cipta Karya, Tata Ruang, dan Pertanahan Provinsi DKI
Jakarta
Taman Nasional Laut Kepulauan Seribu Prov DKI Jakarta

Tabel 3 : Luas Hutan Berdasarkan Fungsi dan Status
Provinsi : DKI Jakarta
Tahun : 2021

NO	FUNGSI	LUAS (Ha)
(1)	(2)	(3)
A. Berdasarkan Fungsi Hutan		
1	Hutan Produksi Tetap	162,53
2	Hutan Lindung	44,76
3	Taman Nasional	107.489
4	Taman Wisata Alam	99,82
5	Taman Buru	NA
6	Cagar Alam	18
7	Suaka Margasatwa	115,02
8	Taman Hutan Raya	NA
B. Berdasarkan Status Hutan		
1	Hutan Negara (Kawasan Hutan)	NA
	Taman Wisata Alam Angke Kapuk	99,82
	Cagar Alam Pulau Bokor	18
	Suaka Margasatwa Pulau Rambut	90
	Suaka Margasatwa Muara Angke	25,02
2	Hutan Hak/Hutan Rakyat	NA
3	Hutan Kota	214,81
4	Taman Hutan Raya	NA
5	Taman Keanekaragaman Hayati	NA

Keterangan : Luas kawasan hutan menurut fungsi dan status sesuai ketentuan Kementerian Lingkungan Hidup dan Kehutanan yang dituangkan dalam RTRW atau Perda, SK Gub/ Bupati/ Kehutanan yang dituangkan dalam RTRW atau Perda, SK Gub/Bupati/Walikota
NA = objek tidak ada

Sumber : Dinas Cipta Karya, Tata Ruang, dan Pertanahan Provinsi DKI Jakarta
Taman Nasional Laut Kepulauan Seribu Prov DKI Jakarta

Tabel 4 : Keadaan Flora dan Fauna

Provinsi : DKI Jakarta

Tahun : 2021

Golongan	Nama Spesies		Status			
	Nama latin	Nama lokal	Endemik	Terancam	Dilindungi	Tidak Lindungi
(1)	(2)	(3)	(4)	(5)	(6)	(7)
1. Mamalia	<i>Callosciurus notatus</i>	Tupai bergaris	Tidak	Tidak	Tidak	Ya
	<i>Cynopterus brachyotis</i>	Codot krawar	Tidak	Tidak	Tidak	Ya
	<i>Cynopterus horsfieldi</i>	Codot horsfield	Tidak	Tidak	Tidak	Ya
	<i>Kerivoula picta</i>	Kelelawar oranye	Tidak	Tidak	Tidak	Ya
	<i>Macaca fascicularis</i>	Monyet ekor panjang	Tidak	Ya	Tidak	Ya
	<i>Macroglossus minimus</i>	Cecadu pisang kecil	Tidak	Tidak	Tidak	Ya
	<i>Macroglossus sobrinus</i>	Cecadu pisang besar	Tidak	Tidak	Tidak	Ya
	<i>Rattus norvegicus</i>	Tikus got	Tidak	Tidak	Tidak	Ya
	<i>Rattus tanezumi</i>	Tikus rumah	Tidak	Tidak	Tidak	Ya
	<i>Aonyx cinerea</i>	Berang-berang cakar kecil	Tidak	Ya	Tidak	Ya
<i>Rattus tiomanicus</i>	Tikus pohon	Tidak	Tidak	Tidak	Ya	
2. Aves	<i>Accipiter gularis</i>	Alap-alap nipon	Tidak	Tidak	Ya	Tidak
	<i>Acridotheres cinereus</i>	Kerak sulawesi	Tidak	Ya	Tidak	Ya
	<i>Acridotheres javanicus</i>	Jalak kerbau	Tidak	Ya	Tidak	Ya
	<i>Acridotheres tristis</i>	Jalak Ungu	Tidak	Tidak	Tidak	Ya
	<i>Acrocephalus orientalis</i>	Kerak-basi besar	Tidak	Tidak	Tidak	Ya

Golongan	Nama Spesies		Status			
	Nama latin	Nama lokal	Endemik	Terancam	Dilindungi	Tidak Lindungi
(1)	(2)	(3)	(4)	(5)	(6)	(7)
	<i>Acrocephalus stentoreus</i>	Kerak-basi ramai	Tidak	Tidak	Tidak	Ya
	<i>Actitis hypoleucos</i>	Trinil pantai	Tidak	Tidak	Tidak	Ya
	<i>Aegithina tiphia</i>	Cipoh kacat	Tidak	Tidak	Tidak	Ya
	<i>Aethopyga mystacalis</i>	Burung madu jawa	Tidak	Tidak	Tidak	Ya
	<i>Agropsar sturninus</i>	Jalak cina	Tidak	Tidak	Tidak	Tidak
	<i>Alcedo coerulescens</i>	Raja Udang Biru	Tidak	Tidak	Tidak	Ya
	<i>Alcedo meninting</i>	Raja udang meninting	Tidak	Tidak	Tidak	Ya
	<i>Alophoixus bres</i>	Empuloh janggut	Tidak	Tidak	Tidak	Ya
	<i>Amaurornis phoenichurus</i>	Kareo padi	Tidak	Tidak	Tidak	Ya
	<i>Anas gibberifrons</i>	Itik benjut	Tidak	Ya	Tidak	Ya
	<i>Anhinga melanogaster</i>	Pecuk Ular Asia	Tidak	Ya	Ya	Tidak
	<i>Anthreptes malacensis</i>	Burung Madu Kelapa	Tidak	Tidak	Tidak	Ya
	<i>Anthreptes singalensis</i>	Burung madu belukar	Tidak	Tidak	Tidak	Ya
	<i>Aplonis panayensis</i>	Perling kumbang asia	Tidak	Tidak	Tidak	Ya
	<i>Apus Affinis</i>	Kapinis rumah	Tidak	Tidak	Tidak	Ya
	<i>Apus pacificus</i>	Kapinis laut	Tidak	Tidak	Tidak	Ya
	<i>Ardea alba</i>	Kuntul Besar	Tidak	Tidak	Ya	Tidak
	<i>Ardea cinerea</i>	Cangak abu	Tidak	Tidak	Tidak	Ya
	<i>Ardea intermedia</i>	Kuntul sedang	Tidak	Tidak	Tidak	Ya
	<i>Ardea purpurea</i>	Cangak Merah	Tidak	Tidak	Tidak	Ya
	<i>Ardea intermedia</i>	Kuntul Perak	Tidak	Tidak	Tidak	Ya
	<i>Ardeola speciosa</i>	Blekok sawah	Tidak	Tidak	Tidak	Ya
	<i>Artamus leucorhynchus</i>	Kekep babi	Tidak	Tidak	Tidak	Ya

Golongan	Nama Spesies		Status			
	Nama latin	Nama lokal	Endemik	Terancam	Dilindungi	Tidak Lindungi
(1)	(2)	(3)	(4)	(5)	(6)	(7)
	<i>Bubulcus ibis</i>	Kuntul Kerbau	Tidak	Tidak	Tidak	Ya
	<i>Butorides striatus</i>	Kokokan laut	Tidak	Tidak	Tidak	Ya
	<i>Cacomantis sonneratii</i>	Wiwik lurik	Tidak	Tidak	Tidak	Ya
	<i>Cacomantis merulinus</i>	Wiwik kelabu	Tidak	Tidak	Tidak	Ya
	<i>Calidris ferruginea</i>	Kedidi golgol	Tidak	Ya	Tidak	Ya
	<i>Caprimulgus affinis</i>	Cabak kota	Tidak	Tidak	Tidak	Ya
	<i>Caprimulgus macrurus</i>	Cabak Maling	Tidak	Tidak	Tidak	Ya
	<i>Centropus bengalensis</i>	Bubut alang-alang	Tidak	Tidak	Tidak	Ya
	<i>Centropus nigrorufus</i>	Bubut jawa	Tidak	Ya	Ya	Tidak
	<i>Chalcophaps indica</i>	Delimukan zamrud	Tidak	Tidak	Tidak	Ya
	<i>Charadrius javanicus</i>	Cerek jawa	Tidak	Ya	Ya	Tidak
	<i>Chrysococcyx basalis</i>	Kedasi australia	Tidak	Tidak	Tidak	Ya
	<i>Cinnyris jugularis</i>	Burung Madu Sriganti	Tidak	Tidak	Tidak	Ya
	<i>Cisticola juncidis</i>	Cici padi	Tidak	Tidak	Tidak	Ya
	<i>Clamator coromandus</i>	Bubut Pacar Jambul	Tidak	Tidak	Ya	Tidak
	<i>Collocalia esculenta</i>	Walet sapi	Tidak	Tidak	Tidak	Ya
	<i>Collocalia fuciphaga</i>	Walet Sarang putih	Tidak	Tidak	Tidak	Ya
	<i>Collocalia linchi</i>	Walet linchi	Tidak	Tidak	Tidak	Ya
	<i>Collocalia maxima</i>	Walet Sarang Hitam	Tidak	Tidak	Tidak	Ya
	<i>Columba livia</i>	merpati	Tidak	Tidak	Tidak	Ya
	<i>Copsychus saularis</i>	Kucica Kampung	Tidak	Tidak	Tidak	Ya
	<i>Corvus enca</i>	Gagak Hutan	Tidak	Tidak	Tidak	Ya
	<i>Corvus macrorhynchos</i>	Gagak kampung	Tidak	Tidak	Tidak	Ya

Golongan	Nama Spesies		Status			
	Nama latin	Nama lokal	Endemik	Terancam	Dilindungi	Tidak Lindungi
(1)	(2)	(3)	(4)	(5)	(6)	(7)
	<i>Crypsirina temia</i>	Tangkar cetrong	Tidak	Tidak	Ya	Tidak
	<i>Cuculus canorus</i>	Kangkok erasia	Tidak	Tidak	Tidak	Ya
	<i>Cuculus fugax</i>	Kangkok melayu	Tidak	Tidak	Tidak	Tidak
	<i>Cyornis rufigastra</i>	Tilau belau/sikatan bakau	Tidak	Tidak	Tidak	Ya
	<i>Cypsiurus balasiensis</i>	Walet palem asia	Tidak	Tidak	Tidak	Ya
	<i>Delichon dasypus</i>	Layang-layang rumah	Tidak	Tidak	Tidak	Ya
	<i>Dendrocitta cinerascens</i>	tangkar-uli kalimantan	Tidak	Tidak	Ya	Tidak
	<i>Dendrocopos macei</i>	Caladi Ulam	Tidak	Tidak	Tidak	Ya
	<i>Dendrocopos mollucensis</i>	Caladi tilik	Tidak	Tidak	Tidak	Ya
	<i>Dendronanthus indicus</i>	Kicuit hutan	Tidak	Tidak	Tidak	Ya
	<i>Dicaeum trochileum</i>	Cabai jawa	Tidak	Tidak	Tidak	Ya
	<i>Dicrurus annectans</i>	Saeran/ Srigunting gagak	Tidak	Tidak	Tidak	Ya
	<i>Dicrurus hottentottus</i>	Srigunting	Tidak	Tidak	Tidak	Ya
	<i>Dicrurus macrocercus</i>	Srigunting hitam	Tidak	Tidak	Tidak	Ya
	<i>Ducula aenea</i>	Pergam hijau	Tidak	Tidak	Tidak	Tidak
	<i>Ducula bicolor</i>	Pergam Laut	Tidak	Tidak	Tidak	Ya
	<i>Ixobrychus flavicollis</i>	Bambangan hitam	Tidak	Tidak	Ya	Ya
	<i>Egretta garzetta</i>	Kuntul kecil	Tidak	Tidak	Tidak	Ya
	<i>Egretta sacra</i>	Kuntul karang	Tidak	Tidak	Tidak	Ya
	<i>Elanus caeruleus</i>	Elang tikus	Tidak	Tidak	Ya	Tidak
	<i>Esacus magnirostris</i>	Wili-wili besar	Tidak	Ya	Ya	Tidak
	<i>Eudynamys scolopacea</i>	Tuwur	Tidak	Tidak	Tidak	Ya
	<i>Falco peregrinus</i>	Alap-alap kawah	Tidak	Tidak	Ya	Tidak

Golongan	Nama Spesies		Status			
	Nama latin	Nama lokal	Endemik	Terancam	Dilindungi	Tidak Lindungi
(1)	(2)	(3)	(4)	(5)	(6)	(7)
	<i>Fregata andrewsi</i>	Cikalang chrismast	Tidak	Ya	Ya	Tidak
	<i>Fregata ariel</i>	Cikalang kecil	Tidak	Tidak	Tidak	Ya
	<i>Gallinula chloropus</i>	Mandar batu	Tidak	Tidak	Tidak	Tidak
	<i>Geopelia striata</i>	Perkutut jawa	Tidak	Tidak	Tidak	Tidak
	<i>Gerygone sulphurea</i>	Remetuk Laut	Tidak	Tidak	Tidak	Ya
	<i>Glareola maldivarum</i>	Terik asia	Tidak	Tidak	Ya	Tidak
	<i>Halcyon cyanoventris</i>	Cekakak jawa	Tidak	Tidak	Tidak	Ya
	<i>Halcyon pileata</i>	Cekakak tiangkong	Tidak	Tidak	Tidak	Ya
	<i>Halcyon coromanda</i>	Raja udang merah	Tidak	Tidak	Tidak	Tidak
	<i>Haliaeetus leucogaster</i>	Elang laut perut putih	Tidak	Tidak	Ya	Tidak
	<i>Himantopus himantopus</i>	Ganggang bayam belang	Tidak	Tidak	Ya	Tidak
	<i>Hirundo rustica</i>	Layang-layang asia	Tidak	Tidak	Tidak	Ya
	<i>Hirundo tahitica</i>	Layang-Layang Batu	Tidak	Tidak	Tidak	Ya
	<i>Ixobrychus cinnamomeus</i>	Bambangan merah	Tidak	Tidak	Tidak	Ya
	<i>Ixobrychus sinensis</i>	Bambangan kuning	Tidak	Tidak	Tidak	Ya
	<i>Lalage nigra</i>	Kipasan kemiri	Tidak	Tidak	Tidak	Ya
	<i>Lanius schach</i>	Bentet kelabu	Tidak	Tidak	Tidak	Ya
	<i>Larus sp.</i>	Camar	Tidak	Tidak	Tidak	Ya
	<i>Leptocoma calcostetha</i>	kolibri ninja	Tidak	Tidak	Tidak	Ya
	<i>Lichmera limbata</i>	Isap madu indonesia	Tidak	Tidak	Tidak	Ya
	<i>Lonchura ferruginosa</i>	Bondol oto hitam	Tidak	Tidak	Tidak	Ya
	<i>Lonchura leucogastroides</i>	Bondol jawa	Tidak	Tidak	Tidak	Ya
	<i>Lonchura maja</i>	Bondol haji	Tidak	Tidak	Tidak	Ya

Golongan	Nama Spesies		Status			
	Nama latin	Nama lokal	Endemik	Terancam	Dilindungi	Tidak Lindungi
(1)	(2)	(3)	(4)	(5)	(6)	(7)
	<i>Lonchura punctulata</i>	Bondol peking	Tidak	Tidak	Tidak	Ya
	<i>Loriculus galgulus</i>	Serindit melayu	Tidak	Tidak	Ya	Tidak
	<i>Macropygia emiliana</i>	Uncal buau	Tidak	Tidak	Tidak	Ya
	<i>Meiglyptes tristis</i>	Caladi batu	Tidak	Tidak	Tidak	Ya
	<i>Merops philippinus</i>	Kirik-Kirik Laut	Tidak	Tidak	Tidak	Ya
	<i>Motacilla flava</i>	Kicuit kerbau	Tidak	Tidak	Tidak	Ya
	<i>Muscicapa dauurica</i>	Sikatan bubik	Tidak	Tidak	Tidak	Ya
	<i>Muscicapa sibirica</i>	Sikatan sisi gelap	Tidak	Tidak	Tidak	Ya
	<i>Mycteria cinerea</i>	Bangau Bluwok	Tidak	Ya	Ya	Tidak
	<i>Numenius phaeopus</i>	Gajahan	Tidak	Tidak	Ya	Tidak
	<i>Nycticorax caledonicus</i>	Kowak Merah	Tidak	Tidak	Ya	Tidak
	<i>Nycticorax nycticorax</i>	Kowak Malam Kelabu	Tidak	Tidak	Tidak	Ya
	<i>Oriolus chinensis</i>	Kepodang kuduk hitam	Tidak	Tidak	Tidak	Ya
	<i>orthotomus ruficeps</i>	Cinenen kelabu	Tidak	Tidak	Tidak	Ya
	<i>Orthotomus sepium</i>	Cinenen jawa	Tidak	Tidak	Tidak	Ya
	<i>Orthotomus sutorius</i>	Cinenen pisang	Tidak	Tidak	Tidak	Ya
	<i>Otus lempiji</i>	Celepuk reban	Tidak	Tidak	Tidak	Ya
	<i>Pandion haliaetus</i>	Elang tiram	Tidak	Tidak	Ya	Tidak
	<i>Parus major</i>	Gelatik batu kelabu	Tidak	Tidak	Tidak	Ya
	<i>Passer montanus</i>	Burung-gereja erasia	Tidak	Tidak	Tidak	Ya
	<i>Pelargopsis capensis</i>	Pekaka emas	Tidak	Tidak	Tidak	Ya
	<i>Pericrocotus cinnamomeus</i>	Sepah kecil	Tidak	Tidak	Tidak	Ya
	<i>Phalacrocorax melanoleucos</i>	Pecuk belang	Tidak	Tidak	Tidak	Ya

Golongan	Nama Spesies		Status			
	Nama latin	Nama lokal	Endemik	Terancam	Dilindungi	Tidak Lindungi
(1)	(2)	(3)	(4)	(5)	(6)	(7)
	<i>Phalacrocorax niger</i>	Pecuk padi kecil	Tidak	Tidak	Tidak	Ya
	<i>Phalacrocorax sulcirostris</i>	Pecuk padi hitam	Tidak	Tidak	Tidak	Ya
	<i>Phylloscopus borealis</i>	Cikrak kutub	Tidak	Tidak	Tidak	Ya
	<i>Phylloscopus coronatus</i>	Cikrak mahkota	Tidak	Tidak	Tidak	Ya
	<i>Platysmurus leucopterus</i>	Tangkar kambing	Tidak	Tidak	Tidak	Ya
	<i>Plegadis falcinellus</i>	Ibis Roko-Roko	Tidak	Tidak	Ya	Tidak
	<i>Porphyrio porphyrio</i>	Mandar besar	Tidak	Tidak	Tidak	Tidak
	<i>Porzana cinerea</i>	Tikusian alis-putih	Tidak	Tidak	Tidak	Tidak
	<i>Porzana fusca</i>	Tikusian merah	Tidak	Tidak	Tidak	Tidak
	<i>Prinia familiaris</i>	Perenjok sayap garis	Tidak	Ya	Tidak	Ya
	<i>Prinia flaviventris</i>	Perenjok rawa	Tidak	Tidak	Tidak	Tidak
	<i>Prinia inornata</i>	Perenjok padi	Tidak	Tidak	Tidak	Tidak
	<i>Prinia polychroa</i>	Perenjok coklat	Tidak	Tidak	Tidak	Tidak
	<i>Psittacula alexandri</i>	Betet biasa	Tidak	Tidak	Tidak	Tidak
	<i>Pycnonotus aurigaster</i>	Cucak Kutilang	Tidak	Tidak	Tidak	Ya
	<i>Pycnonotus goiavier</i>	Merbah cerukcuk	Tidak	Tidak	Tidak	Tidak
	<i>Pycnonotus melanicterus</i>	Cucak kuning	Tidak	Tidak	Tidak	Tidak
	<i>Rhipidura javanica</i>	Kipasan Belang	Tidak	Tidak	Ya	Tidak
	<i>Sterna hirundo</i>	Dara Laut Kuduk Hitam	Tidak	Tidak	Ya	Tidak
	<i>Sterna nilotica</i>	Dara laut tiram	Tidak	Tidak	Ya	Tidak
	<i>Stigmatopelia chinensis</i>	Tekukur biasa	Tidak	Tidak	Tidak	Tidak
	<i>Streptopelia bitorquata</i>	Dederuk jawa	Tidak	Tidak	Tidak	Tidak
	<i>Streptopelia chinensis</i>	Tekukur	Tidak	Tidak	Tidak	Ya

Golongan	Nama Spesies		Status			
	Nama latin	Nama lokal	Endemik	Terancam	Dilindungi	Tidak Lindungi
(1)	(2)	(3)	(4)	(5)	(6)	(7)
	<i>Sturnus contra</i>	Jalak Suren	Tidak	Tidak	Tidak	Tidak
	<i>Sturnus sturninus/Agropsar sturninus</i>	Jalak Cina	Tidak	Tidak	Tidak	Tidak
	<i>Thalasseus bergii</i>	Dara laut jambul	Tidak	Tidak	Tidak	Tidak
	<i>Threskiornis melanocephalus</i>	Ibis Cucuk-besi	Tidak	Ya	Ya	Tidak
	<i>Todiramphus chloris</i>	Cekaka Sungai	Tidak	Tidak	Tidak	Ya
	<i>Todiramphus sanctus</i>	Cekakak suci	Tidak	Tidak	Tidak	Tidak
	<i>Treron olax</i>	Punai kecil	Tidak	Tidak	Tidak	Tidak
	<i>Treron vernans</i>	Punai gading	Tidak	Tidak	Tidak	Tidak
	<i>Turnix suscitator</i>	Gemak loreng	Tidak	Tidak	Tidak	Tidak
	<i>Zosterops chloris</i>	Kacamata laut	Tidak	Tidak	Tidak	Tidak
	<i>Zosterops palpebrosus</i>	Kacamata biasa	Tidak	Tidak	Tidak	Tidak
3. Reptil	<i>Ahaetulla prasina</i>	Ular pucuk	Tidak	Tidak	Tidak	Tidak
	<i>Amyda cartilaginea</i>	Labi-labi	Tidak	Tidak	Tidak	Ya
	<i>Boiga dendrophila</i>	Ular cincin	Tidak	Tidak	Tidak	Ya
	<i>Boiga dendrophila</i>	Ular cincin emas	Tidak	Tidak	Tidak	Ya
	<i>Bronchocela sp.</i>	Bunglon	Tidak	Tidak	Tidak	Ya
	<i>Bungarus fasciatus</i>	Welang	Tidak	Tidak	Tidak	Ya
	<i>Calotes versicolor</i>	Kadal kebun	Tidak	Tidak	Tidak	Ya
	<i>Calotes versicolor</i>	Kadal kebun	Tidak	Tidak	Tidak	Ya
	<i>Cerberus rynchops</i>	Ular air	Tidak	Tidak	Tidak	Ya
	<i>Crocodylus porosus</i>	Buaya Muara	Tidak	Tidak	Ya	Tidak
	<i>Cuora amboinensis</i>		Tidak	Ya	Tidak	Ya
<i>Cylindrophis ruffus</i>	Ular kepala dua	Tidak	Tidak	Tidak	Ya	

Golongan	Nama Spesies		Status			
	Nama latin	Nama lokal	Endemik	Terancam	Dilindungi	Tidak Lindungi
(1)	(2)	(3)	(4)	(5)	(6)	(7)
	<i>Eretmochelys imbricata</i>	Penyu sisik	Tidak	Ya	Ya	Tidak
	<i>Eutropis multifasciata</i>	Kadal kebun	Tidak	Tidak	Tidak	Ya
	<i>Gehyra mutilata</i>	Cicak	Tidak	Tidak	Tidak	Ya
	<i>Gekko gekko</i>	Tokek	Tidak	Tidak	Tidak	Ya
	<i>Gonocephalus kuhlii</i>	Bunglon	Tidak	Tidak	Tidak	Ya
	<i>Hemidactylus frenatus</i>	Cicak rumah asia	Tidak	Tidak	Tidak	Ya
	<i>Hemidactylus garnotii</i>	cicak	Tidak	Tidak	Tidak	Ya
	<i>Hemidactylus platyurus</i>	cicak	Tidak	Tidak	Tidak	Ya
	<i>Hemidactylus sp.</i>	Cicak hutan	Tidak	Tidak	Tidak	Ya
	<i>Homalopsis buccata</i>	Ular-air belag	Tidak	Tidak	Tidak	Ya
	<i>Lycodon capucinus</i>	Ular Cecak	Tidak	Tidak	Tidak	Ya
	<i>Naja sputatrix</i>	Ular kobra	Tidak	Tidak	Tidak	Ya
	<i>Ptyas korros</i>	Ular Jali	Tidak	Tidak	Tidak	Ya
	<i>Python reticulatus</i>	Sanca batik	Tidak	Tidak	Tidak	Ya
	<i>Ramphotyphlops lineatus</i>	Ular kawat	Tidak	Tidak	Tidak	Ya
	<i>Siebenrockiella crassicollis</i>	Kura-kura pipi putih	Tidak	Tidak	Tidak	Ya
	<i>Trachemys scripta elegans</i>	Kura-kura Brazil	Tidak	Tidak	Tidak	Ya
	<i>Varanus salvator</i>	Biawak	Tidak	Tidak	Tidak	Tidak
4. Amphibi	<i>Hylarana erythraea</i>	Kongkang gading	Tidak	Tidak	Tidak	Ya
	<i>Fejervarya limnocharis</i>	Kodok tegalan	Tidak	Tidak	Tidak	Ya
	<i>Fejervarya cancrivora</i>	Kodok sawah	Tidak	Tidak	Tidak	Ya
5. Pisces	<i>Megalops cyprinoides</i>	ikan bulan-bulan	Tidak	Tidak	Tidak	Ya
	<i>Sardinella fimbriata</i>	ikan tembang	Tidak	Tidak	Tidak	Ya

Golongan	Nama Spesies		Status			
	Nama latin	Nama lokal	Endemik	Terancam	Dilindungi	Tidak Lindungi
(1)	(2)	(3)	(4)	(5)	(6)	(7)
	<i>Stolephorus commersonii</i>	ikan teri hitam	Tidak	Tidak	Tidak	Ya
	<i>Chanos chanos</i>	bandeng	Tidak	Tidak	Tidak	Ya
	<i>Mystus gulio</i>		Tidak	Tidak	Tidak	Ya
	<i>Clarias batrachus</i>	Lele	Tidak	Tidak	Tidak	Ya
	<i>Liposarcus pardalis</i>	Ikan sapu-sapu	Tidak	Tidak	Tidak	Ya
	<i>Dermogenys pussila</i>	Julung-julung	Tidak	Tidak	Tidak	Ya
	<i>Zenarchopterus dispar</i>	Julung-julung	Tidak	Tidak	Tidak	Ya
	<i>Aplocheilus panchax</i>	Kepala timah	Tidak	Tidak	Tidak	Ya
	<i>Xiphophorus hellerii</i>	Ikan ekor pedang	Tidak	Tidak	Tidak	Ya
	<i>Monopterus albus</i>	Belut sawah	Tidak	Tidak	Tidak	Ya
	<i>Ambassis gymnocephalus</i>	Seriding	Tidak	Tidak	Tidak	Ya
	<i>Ambassis interrupta</i>	Seriding	Tidak	Tidak	Tidak	Ya
	<i>Caranx sexfasciatus</i>	Ikan kuwe	Tidak	Tidak	Tidak	Ya
	<i>Leiognathus equulus</i>	Ikan pepetek	Tidak	Tidak	Tidak	Ya
	<i>Lutjanus argentimaculatus</i>	Ikan kakap	Tidak	Tidak	Tidak	Ya
	<i>Gerres kapas</i>	Ikan kapas-kapas	Tidak	Tidak	Tidak	Ya
	<i>Johnius belangerii</i>	Ikan tetet	Tidak	Tidak	Tidak	Ya
	<i>Scatophagus argus</i>	Ikan Kiper	Tidak	Tidak	Tidak	Ya
	<i>Oreochromis mossambicus</i>	Ikan mujair	Tidak	Tidak	Tidak	Ya
	<i>Oreochromis niloticus</i>	Ikan nila	Tidak	Tidak	Tidak	Ya
	<i>Liza subviridis</i>	Ikan belanak	Tidak	Tidak	Tidak	Ya
	<i>Ophiocara porocephala</i>	Ikan lontok	Tidak	Tidak	Tidak	Ya
	<i>Drombus kranjiensis</i>		Tidak	Tidak	Tidak	Ya

Golongan	Nama Spesies		Status			
	Nama latin	Nama lokal	Endemik	Terancam	Dilindungi	Tidak Lindungi
(1)	(2)	(3)	(4)	(5)	(6)	(7)
	<i>Boleophthalmus boddarti</i>	Ikan blodok	Tidak	Tidak	Tidak	Ya
	<i>Periophthalmodon schlosseri</i>	Ikan timpakul	Tidak	Tidak	Tidak	Ya
	<i>Anabas testudineus</i>	Ikan betok	Tidak	Tidak	Tidak	Ya
	<i>Trichogaster trichopterus</i>	Ikan sepat	Tidak	Tidak	Tidak	Ya
	<i>Channa striata</i>	Ikan gabus	Tidak	Tidak	Tidak	Ya
	<i>Triacanthus biaculeatus</i>	Ikan pari	Tidak	Tidak	Tidak	Ya
6. Flora yang Dilindungi	-	-	-	-	-	-

Keterangan : (-) = tidak dilakukan pengukuran

Sumber : Balai Konservasi Sumber Daya Alam Provinsi DKI Jakarta

Tabel 5 : Penangkaran Satwa dan Tumbuhan Liar

Provinsi : DKI Jakarta

Tahun : 2021

No	Nama Perusahaan/Perorangan	SK	Jenis Satwa Yang Ditangkarkan
(1)	(2)	(3)	(4)
1	PT. MUNJUL PRIMA UTAMA	SK.77/K.13/TU/TSL/8/2018, tanggal 8/9/2018	Arwana
2	PT. ARWANA	SK.126/IVK.10/Kpts-TSL/2015, tanggal 8/12/2015	Arwana
3	PT. ARWANA CITRA IKAN HIAS INDONESIA	SK.44/IV-K.10/Kpts-TSL/2016, tanggal 5/24/2016	Arwana
4	PT. JUPITER INDONESIA	SK.163/IV-K.9/TSL/2015, tanggal 12/14/2015	Arwana Irian (captive breeding) dan Pembesaran Anakan (Ranching)
5	PT. DARISTO CEMERLANG	SK.59/K.13/TU/TSL/7/2016, tanggal 7/27/2016	Arwana Irian (captive breeding) dan Pembesaran Anakan (Ranching)
6	CV. AQUADES TRANSWORLD	SK.66/K.13/TU/TSL/9/2016, tanggal 9/6/2016	Arwana Irian (captive breeding) dan Pembesaran Anakan (Ranching)
7	PT. JOHNS AQUATIC	SK.75/K.13/TU/TSL/10/2016, tanggal 10/13/2016	Arwana Irian (captive breeding) dan Pembesaran Anakan (Ranching)
8	CV. LUCKY INDO AQUATIC	SK.30/K.13/TU/TSL/2/2018, tanggal 2/27/2018	Arwana Irian (captive breeding) dan Pembesaran Anakan (Ranching)
9	CV. BELLENZ	SK.42/K.13/TU/TSL/4/2017, tanggal 4/13/2017	Ikan Sapu-Sapu Zebra (<i>Hypancistrus zebra</i>)
10	CV. ANUGERAH MARO PERMAI	SK.74/KSDAE/SET/KSA.2/2/2018, tanggal 2/5/2018	Buaya Muara dan B. A Tawar
11	CV. RAMLIE	SK.203/KSDAE/SET/KSA.2/5/2018, tanggal 5/4/2018	Buaya Muara dan B. A Tawar
12	CV. TAMAN BUAYA INDONESIA JAYA	SK.76/IV-K.10/Kpts-TSL/2014, tanggal 7/1/2014	Buaya Muara dan B. A Tawar
13	Fa. HASCO	SK.29/IV-K.9/Kpts-TSL/2016, tanggal 2/29/2016	Burung TDL

No	Nama Perusahaan/Perorangan	SK	Jenis Satwa Yang Ditangkarkan
(1)	(2)	(3)	(4)
		SK.62/K.13/TU/TSL/7/2017, tanggal 7/28/2017	Burung DL
		SK.64/K.13/TU/TSL/7/2017, tanggal 7/28/2017	Reptil TDL
		SK.63/K.13/TU/TSL/7/2017, tanggal 7/28/2017	Mamalia TDL
14	PT. ALAM NUSANTARA JAYATAMA	SK.49/IV-K.10/Kpts-TSL/2015, tanggal 3/20/2015	Rep, Amp, Mamalia, Burung tdl
		SK.173/KSDAE/SET/KSA.2/4 /2017, tanggal 4/25/2017	Burung/Aves Dlg
		SK.172/KSDAE/SET/KSA.2/4 /2017, tanggal 4/25/2017	Reptil & Mamalia Dlg
15	CV. FAUNA INDONESIA	SK.96/IV-K.10/TSL/2015, tanggal 6/9/2015	Ikan Arwana Irian
		SK. 300/1/KLHK/2020, tanggal 10/1/2020	Reptil, Mamalia & Burung Tdl
		SK.177/KSDAE/SET/KSA.2/6 /2016, tanggal 6/23/2016	Reptil, Mamalia & Burung Dlg
16	CV. UNIVERSAL FAUNA	SK.21/IV-K.9/Kpts-TSL/2016, tanggal 1/25/2016	Kera Ekor Panjang
17	PT. PRESTASI FAUNA NUSANTARA	SK.58/K.13/TU/Kpts-TSL/VII/2016, tanggal 7/1/2016	Kera Ekor Panjang
18	PT. GOLDEN MARINDO PERSADA	SK.103/K.13/TU/TSL/11/2017, tanggal 11/28/2017	Koral
19	CV. VIVARIA MARINE	SK.83/K.13/TU/TSL/10/2017, tanggal 10/6/2017	Koral
20	LETJEN TNI (PURN) SUTIYOSO	SK.89/KSDAE/SET/KSA.2/2/2017, tanggal 2/24/2017	Mamalia
		SK.155/IV-SET/2011, tanggal 8/10/2011	Aves/Burung
21	Akhmad Bashori	SK.91/KSDAE/SET/KSA.2/2/2018, tanggal 2/26/2018	Aves dan Mamalia Dlg
22	CV. GELORA MANDIRI	SK. 191/ K.13/TU/TSL/11/2019, tanggal 11/13/2019	Reptil, Mamalia dan Burung Tdl
23	Sinaga Wiyogo	SK.52/KSDAE/SET/KSDAE.2 /2/2016, tanggal 2/18/2016	Burung Dlg
24	Andrie Tjioe	SK.46/IV-K.9/TSL/2016, tanggal 6/7/2016	Rusa Timor dan Rusa Totos
25	H. Ihsan Gani	SK.63/K.13/TU/TSL/8/2016, tanggal 8/19/2016	Rusa Totos
26	H. Suchrodi	SK.74/K.13/TU/TSL/10/2016, tanggal 10/13/2016	Rusa Timor

No	Nama Perusahaan/Perorangan	SK	Jenis Satwa Yang Ditangkarkan
(1)	(2)	(3)	(4)
27	Prof. dr. H. Idris. Idham, SpJP(K)	SK.38/K.13/TU/TSL/4/2017, tanggal 4/11/2017	Rusa Timor
28	ANDREAS SOFIANDI	SK. 67/ K.13/TU/TSL/7/2019, tanggal 7/2/2019	Jenis Rusa dan Kijang
29	PD. SAHABAT BIRD FARM	SK.119/K.13/TU/TSL/9/2019, tanggal 9/19/2019	Burung Jalak Bali dan cucak rawa
30	Baby Maureen Hanna	SK. 209/K.13/TU/TSL/11/2019, tanggal 11/22/2019	Harimau Benggala
31	CV. GELORA MANDIRI	SK. 191/ K.13/TU/TSL/11/2019, tanggal 11/13/2019	Mamalia, Burung dan Reptil Dilindungi
32	CV. MITRA BELENZ	SK. 30/K.13/TU/TSL/5/2019, tanggal 5/7/2019	Kura-Kura
33	PT. KHARISMA SURYA LESTARI	SK. 76/K.13/TU/TSL/9/2017, tanggal 9/12/2019	Koral
34	ALFIAN SANJAYA	SK. 494/KSDAE/SET.2/11/2019, tanggal 11/29/2019	Burung dan mamalia
35	DAVID WIJAYA GANI	SK. 215/ K.13/TU/TSL/11/2019, tanggal 11/29/2019	Merak Biru
36	UD. KEMBANG MERAK	SK. 175/1/KLHK/2020, tanggal 7/28/2020	Jalak Bali
			Merak Hijau
			Cucak Hijau
			Nuri Bayan
			Cucak Jenggot
			Ayam Hutan Hijau
37	H. MUHAMMAD SYAFRUDIN, S.T., M.M	SK. 219/1/KLHK/2020, tanggal 9/1/2020	Aves yang dilindungi undang-undang
38	H. FIRMAN SOEBAGYO	SK. 232/1/KLHK/2020, tanggal 9/4/2020	Aves yang dilindungi undang-undang

Keterangan :

Sumber : Balai Konservasi Sumber Daya Alam Provinsi DKI Jakarta

Tabel 6 : Luas Lahan Kritis di Dalam dan Luar Kawasan Hutan

Provinsi : DKI Jakarta

Tahun : 2021

NO	KABUPATEN/KOTA/ KECAMATAN	KRITIS (Ha)		SANGAT KRITIS (Ha)		POTENSIAL KRITIS (Ha)		AGAK KRITIS (Ha)		TIDAK KRITIS (Ha)	
		hutan	non hutan	hutan	non hutan	hutan	non hutan	hutan	non hutan	hutan	non hutan
(1)	(2)	(3)	(4)	(5)	(6)	(7)	(8)	(9)	(10)	(11)	(12)
1	Jakarta Selatan	NA	NA	NA	NA	NA	NA	NA	NA	NA	NA
2	Jakarta Timur	NA	NA	NA	NA	NA	NA	NA	NA	NA	NA
3	Jakarta Pusat	NA	NA	NA	NA	NA	NA	NA	NA	NA	NA
4	Jakarta Barat	NA	NA	NA	NA	NA	NA	NA	NA	NA	NA
5	Jakarta Utara	NA	NA	NA	NA	NA	NA	NA	NA	57,32	NA
6	Kepulauan Seribu	NA	NA	NA	NA	NA	NA	NA	NA	52,09	NA

Keterangan : Tidak ada lahan kritis baik di dalam maupun di luar kawasan hutan di Provinsi DKI Jakarta menurut UU 37 Tahun 2014 tentang Konservasi Tanah dan Air menurut peraturan dirjen nomor P.3/PDASHL/SET/KUM.1/7/2018 tentang Petunjuk Teknis Penyusunan Data Spasial Lahan Kritis

Sumber : Balai Konservasi Sumber Daya Alam Provinsi DKI Jakarta

Tabel 7 : Evaluasi Kerusakan Tanah di Lahan Kering Akibat Erosi Air
Provinsi : DKI Jakarta
Tahun : 2021

NO	Lokasi	Tebal Tanah	Ambang Kritis Erosi (PP 150/2000) (mm/10 tahun)	Besaran Erosi (mm/10 tahun)	Status Melebihi/Tidak
(1)	(2)	(3)	(4)	(5)	(6)
1	Provinsi DKI Jakarta	< 20 cm	0,2 - 1,3	-	-
2	Provinsi DKI Jakarta	20 - < 50 cm	1,3 - < 4	-	-
3	Provinsi DKI Jakarta	50 - < 100 cm	4,0 - < 9,0	-	-
4	Provinsi DKI Jakarta	100 - 150 cm	9,0 - 12	-	-
5	Provinsi DKI Jakarta	> 150 cm	> 12	-	-

Keterangan : Tidak terdapat evaluasi kerusakan tanah di lahan kering akibat erosi air di Provinsi DKI Jakarta
(-) = tidak dilakukan pengukuran

Sumber : Dinas Ketahanan Pangan Kelautan dan Pertanian Provinsi DKI Jakarta

Tabel 8 : Evaluasi Kerusakan Tanah di Lahan Kering

Provinsi : DKI Jakarta

Tahun : 2021

No.	Lokasi	Parameter	Ambang Kritis (PP 150/2000)	Hasil Pengamatan	Status Melebihi/Tidak
(1)	(2)	(3)	(4)	(5)	(6)
1	Provinsi DKI Jakarta	Ketebalan Solum	< 20 cm	-	-
2	Provinsi DKI Jakarta	Kebatuan Permukaan	> 40 %	-	-
3.A	Provinsi DKI Jakarta	Komposisi Fraksi	< 18 % koloid;	-	-
3.B	Provinsi DKI Jakarta	Komposisi Fraksi	> 80 % pasir kuarsitik	-	-
4	Provinsi DKI Jakarta	Berat Isi	> 1,4 g/cm ³	-	-
5	Provinsi DKI Jakarta	Porositas Total	< 30 % ; > 70 %	-	-
6	Provinsi DKI Jakarta	Derajat Pelulusan air	< 0,7 cm/jam ; > 8,0	-	-
7	Provinsi DKI Jakarta	pH (H ₂ O) 1 : 2,5	< 4,5 ; > 8,5	-	-
8	Provinsi DKI Jakarta	Daya Hantar Listrik/DHL	> 4,0 mS/cm	-	-
9	Provinsi DKI Jakarta	Redoks	< 200 mV	-	-
10	Provinsi DKI Jakarta	Jumlah Mikroba	< 10 ² cfu/g tanah	-	-

Keterangan : Tidak ada Kerusakan Tanah di Lahan Kering di Provinsi DKI Jakarta

(-) = tidak dilakukan pengukuran

Sumber : Dinas Ketahanan Pangan Kelautan dan Pertanian Provinsi DKI Jakarta

Tabel 9 : Evaluasi Kerusakan Tanah di Lahan Basah

Provinsi : DKI Jakarta

Tahun : 2021

No.	Lokasi	Parameter	Ambang Kritis (PP 150/2000)	Hasil Pengamatan	Melebihi/Tidak
(1)	(2)	(3)	(4)	(5)	(6)
1	Provinsi DKI Jakarta	Subsistensi Gambut di atas pasir kuarsa	> 35 cm/tahun untuk ketebalan gambut \geq 3m atau 10% / 5 tahun untuk ketebalan gambut < 3m	-	-
2	Provinsi DKI Jakarta	Kedalaman Lapisan Berpirit dari permukaan tanah	< 25 cm dengan pH \leq 2,5	-	-
3	Provinsi DKI Jakarta	Kedalaman Air Tanah dangkal	> 25 cm	-	-

Keterangan : Tidak ada Kerusakan Tanah di Lahan Kering di Provinsi DKI Jakarta
(-) = tidak dilakukan pengukuran

Sumber : Dinas Ketahanan Pangan Kelautan dan Pertanian Provinsi DKI Jakarta

Tabel 10 : Luasan dan Kerapatan Tutupan Mangrove

Provinsi : DKI Jakarta

Tahun : 2021

No	Lokasi	Luas Lokasi (Ha)	Persentase tutupan (%)	Kerapatan (pohon/Ha)
(1)	(2)	(3)	(4)	(5)
1	CA Pulau Bokor	0,5	100	-
2	SM Pulau Rambut	22,7	76,56	822
3	SM Muara Angke	25,02	43,72	-
4	TWA Angke Kapuk	99,82	46,46	978
5	Hutan Lindung Angke Kapuk	44,76	79,56	440
6	TN Kepulauan Seribu	42,73	100	3000

Keterangan : (-) = tidak dilakukan pengukuran

Sumber : Balai Konservasi Sumber Daya Alam Provinsi DKI Jakarta
Taman Nasional Laut Kepulauan Seribu Prov DKI Jakarta

Tabel 11 : Luas dan Kerusakan Padang Lamun

Provinsi : DKI Jakarta

Tahun : 2021

No	Provinsi/Kabupaten/Kota	Luas (Ha)	Persentase Area Kerusakan (%)
(1)	(2)	(3)	(4)
A	Kepulauan Seribu		
1	Panjang Besar	-	-
2	Panjang Kecil	-	-
3	Pamagaran	42,41	-
4	Karang Baronang	-	-
5	Bulat	-	-
6	Bira Kecil	0,87	-
7	Kuburan Cina	1,11	-
8	Bira Besar	12,91	-
9	Kayu Angin Bira	-	-
10	Kayu Angin Genteng	-	-
11	Genteng Kecil	2,89	-
12	Genteng Besar	11,1	-
13	Macan Besar	-	-
14	Macan Kecil	-	-
15	Macan Gundul	1,02	-
16	Putri Barat	9,81	-
17	Putri Timur	3,71	-
18	Tongkeng	1,21	-
19	Kayu Angin Putri	-	-
20	Panjang	1,53	-
21	Melintang Kecil	3,06	-
22	Kayu Angin Melintang	-	-
23	Melintang Besar	7,17	-
24	Sepa Timur	0,73	-
25	Sepa Barat	0,58	-
26	Papatheo	124,77	-
27	Pelangi	1,97	-
28	Perak	0,51	-
29	Jukung	1,75	-
30	Melinjo	3,15	-
31	Cina	1,17	-
32	Semut Besar	1,9	-
33	Semut Kecil	6,31	-
34	Kelor Barat	0,28	-

No	Provinsi/Kabupaten/Kota	Luas (Ha)	Persentase Area Kerusakan (%)
(1)	(2)	(3)	(4)
35	Kelor Timur	0,46	-
36	Satu	2,2	-
37	Yu Barat	0,71	-
38	Yu Timur	0,23	-
39	Karang	-	-
40	Pantara Barat	0,98	-
41	Pantara Timur	1,29	-
42	Bunder	0,6	-
43	Kapas	0,23	-
44	Lipan	1,18	-
45	Sebaru Kecil	4,92	-
46	Nyamplung	0,83	-
47	Sebaru Besar	6,81	-
48	Rengat	2,54	-
49	Jagung	0,97	-
50	Pateloran Barat	0,31	-
51	Penjaliran Barat	119,67	-
52	Penjaliran Timur	136,48	-
53	Pateloran Timur	0,19	-
54	Dua Barat	10,33	-
55	Dua Timur	1,11	-
56	Sebira	-	-
	TOTAL	533,96	-
57	TN Kepulauan Seribu	164,99	-

Keterangan : (-) = tidak dilakukan pengukuran
Berdasarkan Keputusan Menteri Lingkungan Hidup Nomor 200 Tahun 2004 tentang Kriteria Baku Kerusakan dan Pedoman Penentuan Status Padang Lamun

Sumber : Taman Nasional Laut Kepulauan Seribu Prov DKI Jakarta
Dinas Ketahanan Pangan Kelautan dan Pertanian Provinsi DKI Jakarta

Tabel 11.A : Luasan Kategori dan Total Luasan Padang Lamun di Kepulauan Seribu

Provinsi : DKI Jakarta

Tahun : 2021

Segmen	Pulau	Kategori (ha)			Total (ha)
		Rendah	Sedang	Tinggi	
Seg_1	Panjan Besar	0	0	0	0
	Panjang Kecil	0	0	0	0
	Pamagaran	3,1	33,79	5,52	42,41
	Karang Baronang	0	0	0	0
	Bulat	0	0	0	0
Seg_2	Bira Kecil	0,25	0,53	0,09	0,87
	Kuburan Cina	0,73	0,37	0,01	1,11
	Bira Besar	8,76	3,94	0,21	12,91
	Kayu Angin Bira	0	0	0	0
	Kayu Angin Genteng	0	0	0	0
	Genteng Kecil	1,72	1,11	0,06	2,89
	Genteng Besar	8,68	2,28	0,14	11,1
Seg_3	Macan Besar	0	0	0	0
	Macan Kecil	0	0	0	0
	Macan Gundul	0,9	0,11	0,01	1,02
	Putri Barat	7,83	1,95	0,03	9,81
	Putri Timur	2,12	1,55	0,04	3,71
Seg_4	Tongkeng	0,86	0,31	0,04	1,21
	Kayu Angin Putri	0	0	0	0
	Panjang	1,35	0,16	0,02	1,53
	Melintang Kecil	2,53	0,48	0,05	3,06
	Kayu Angin Melintang	0	0	0	0
	Melintang Besar	6,51	0,59	0,07	7,17
Seg_5	Sepa Timur	0,26	0,44	0,03	0,73
	Sepa Barat	0,25	0,26	0,07	0,58
	Papatheo	124	0,76	0,01	124,77
	Pelangi	1,11	0,76	0,1	1,97
	Perak	0,35	0,15	0,01	0,51
Seg_6	Jukung	1,25	0,45	0,05	1,75
	Melinjo	2,78	0,35	0,02	3,15
	Cina	0,9	0,26	0,01	1,17

Segmen	Pulau	Kategori (ha)			Total (ha)
		Rendah	Sedang	Tinggi	
	Semut Besar	1,41	0,4	0,09	1,9
	Semut Kecil	5,34	0,9	0,07	6,31
Seg_7	Kelor Barat	0,15	0,12	0,01	0,28
	Kelor Timur	0,2	0,21	0,05	0,46
	Satu	1,22	0,88	0,1	2,2
	Yu Barat	0,49	0,19	0,03	0,71
	Yu Timur	0,06	0,15	0,02	0,23
	Karang	0	0	0	0
	Pantara Barat	0,44	0,48	0,06	0,98
	Pantara Timur	0,46	0,77	0,06	1,29
	Seg_8	Bunder	0,35	0,17	0,08
Kapas		0,19	0,03	0,01	0,23
Lipan		0,92	0,19	0,07	1,18
Sebaru Kecil		3,35	1,32	0,25	4,92
Nyemplung		0,52	0,2	0,11	0,83
Sebaru Besar		6,47	0,29	0,05	6,81
Rengat		2,3	0,23	0,01	2,54
Seg_9	Jagung	0,79	0,18	0	0,97
	Pateloran Barat	0,21	0,1	0	0,31
	Penjaliran Barat	119	0,62	0,05	119,67
	Penjaliran Timur	136	0,48	0	136,48
	Pateloran Timur	0,13	0,06	0	0,19
Seg_10	Dua Barat	0,33	10	0	10,33
	Dua Timur	0,46	0,63	0,02	1,11
Seg_11	Sebira	-	-	-	-

Keterangan : Berdasarkan Keputusan Menteri Lingkungan Hidup Nomor 200 Tahun 2004 tentang Kriteria Baku Kerusakan dan Pedoman Penentuan Status Padang Lamun

Sumber : Taman Nasional Laut Kepulauan Seribu Prov DKI Jakarta

Tabel 12 : Luas Tutupan dan Kondisi Terumbu Karang

Provinsi : DKI Jakarta

Tahun : 2021

No.	Provinsi/Kabupaten/Kota	Luas Tutupan (Ha)	Sangat Baik (%)	Baik (%)	Sedang (%)	Rusak (%)
(1)	(2)	(3)	(4)	(5)	(6)	(7)
A	Kepulauan Seribu					
1	Panjan Besar	8,35	0	7,07	73,05	19,88
2	Panjang Kecil	3,06	0	2,61	81,37	16,01
3	Pamagaran	33,08	0	7,86	73,10	19,04
4	Karang Baronang	1,92	0	0,52	79,69	19,79
5	Bulat	1,98	0	8,59	63,64	27,78
6	Bira Kecil	6,13	0	0,16	37,19	62,64
7	Kuburan Cina	2,12	0	2,83	33,96	63,21
8	Bira Besar	4,67	0	19,06	22,70	58,24
9	Kayu Angin Bira	1,58	0	9,49	33,54	56,96
10	Kayu Angin Genteng	1,93	0	10,88	11,40	77,72
11	Genteng Kecil	5,08	0	0,39	22,64	76,97
12	Genteng Besar	6,85	0	20,15	32,99	46,86
13	Macan Besar	5,76	0	0,17	74,31	25,52
14	Macan Kecil	7,63	0	3,67	67,37	28,96
15	Macan Gundul	2,13	0	7,04	58,22	34,74
16	Putri Barat	10,9	0	5,14	72,66	22,20
17	Putri Timur	6,22	0	4,82	74,12	21,06
18	Tongkeng	4,42	0	1,13	60,63	38,24
19	Kayu Angin Putri	2,09	0	18,66	61,24	20,10
20	Panjang	2,4	0	3,33	64,17	32,50
21	Melintang Kecil	4,23	0	1,42	73,05	25,53
22	Kayu Angin Melintang	3,09	0	1,62	66,99	31,39
23	Melintang Besar	6,98	0	3,58	64,90	31,52
24	Sepa Timur	7,42	0	1,08	80,05	18,87
25	Sepa Barat	3,16	0	4,75	82,59	12,66
26	Papatheo	9,17	0	2,73	89,53	7,74
27	Pelangi	6,15	0	9,43	85,04	5,53
28	Perak	5,84	0	9,25	78,94	11,82
29	Jukung	8,03	0	2,12	71,36	26,53
30	Melinjo	8,17	0	4,90	75,03	20,07
31	Cina	2,4	0	5,83	79,58	14,58

No.	Provinsi/Kabupaten/Kota	Luas Tutupan (Ha)	Sangat Baik (%)	Baik (%)	Sedang (%)	Rusak (%)
(1)	(2)	(3)	(4)	(5)	(6)	(7)
32	Semut Besar	2,35	0	5,96	85,96	8,09
33	Semut Kecil	10,43	0	2,30	77,18	20,52
34	Kelor Barat	2,16	0	5,09	69,44	25,46
35	Kelor Timur	2,47	0	7,29	73,68	19,03
36	Satu	7,86	0	10,94	66,28	22,77
37	Yu Barat	4,07	0	3,69	63,14	33,17
38	Yu Timur	3,64	0	3,02	62,36	34,62
39	Karang	6,77	0	4,43	72,08	23,49
40	Pantara Barat	5,74	0	10,63	76,48	12,89
41	Pantara Timur	7,16	0	4,33	59,64	36,03
42	Bunder	3,85	0,3	0,52	75,06	24,42
43	Kapas	2,53	0	0,40	75,49	24,11
44	Lipan	3,71	0,3	0,81	77,09	22,10
45	Sebaru Kecil	8,86	0,1	0,11	77,54	22,35
46	Nyemplung	5,59	0	0,18	57,42	42,40
47	Sebaru Besar	12,64	1,2	15,27	84,57	0,16
48	Rengat	5,15	0,4	1,17	97,28	1,55
49	Jagung	5,71	0,5	2,45	65,32	32,22
50	Pateloran Barat	2,31	0	0,87	68,40	30,74
51	Penjaliran Barat	14,76	0,5	18,56	70,66	10,77
52	Penjaliran Timur	9,03	0,3	8,97	67,22	23,48
53	Pateloran Timur	2,95	0,7	3,73	70,85	25,42
54	Dua Barat	1,98	1,5	80,30	1,01	18,69
55	Dua Timur	2,95	1,4	87,80	6,78	5,42
56	Sebira	2,88	0	17,71	63,89	18,40
	Jumlah Total	320,49				

Keterangan : Berdasarkan Keputusan Menteri Negara Lingkungan Hidup Nomor 04 Tahun 2001 tentang Kriteria Baku Kerusakan Terumbu Karang

Sumber : Dinas Ketahanan Pangan Kelautan dan Pertanian Provinsi DKI Jakarta

Tabel 12.A : Luas Tutupan dan Kondisi Terumbu Karang

Provinsi : DKI Jakarta

Tahun : 2021

No.	Provinsi/Kabupaten/Kota	Luas Tutupan (Ha)	Sangat Baik (Ha)	Baik (Ha)	Sedang (Ha)	Rusak (Ha)
(1)	(2)	(3)	(4)	(5)	(6)	(7)
A	Kepulauan Seribu					
1	Panjan Besar	8,35	0	0,59	6,1	1,66
2	Panjang Kecil	3,06	0	0,08	2,49	0,49
3	Pamagaran	33,08	0	2,6	24,18	6,3
4	Karang Baronang	1,92	0	0,01	1,53	0,38
5	Bulat	1,98	0	0,17	1,26	0,55
6	Bira Kecil	6,13	0	0,01	2,28	3,84
7	Kuburan Cina	2,12	0	0,06	0,72	1,34
8	Bira Besar	4,67	0	0,89	1,06	2,72
9	Kayu Angin Bira	1,58	0	0,15	0,53	0,9
10	Kayu Angin Genteng	1,93	0	0,21	0,22	1,5
11	Genteng Kecil	5,08	0	0,02	1,15	3,91
12	Genteng Besar	6,85	0	1,38	2,26	3,21
13	Macan Besar	5,76	0	0,01	4,28	1,47
14	Macan Kecil	7,63	0	0,28	5,14	2,21
15	Macan Gundul	2,13	0	0,15	1,24	0,74
16	Putri Barat	10,9	0	0,56	7,92	2,42
17	Putri Timur	6,22	0	0,3	4,61	1,31
18	Tongkeng	4,42	0	0,05	2,68	1,69
19	Kayu Angin Putri	2,09	0	0,39	1,28	0,42
20	Panjang	2,4	0	0,08	1,54	0,78
21	Melintang Kecil	4,23	0	0,06	3,09	1,08
22	Kayu Angin Melintang	3,09	0	0,05	2,07	0,97
23	Melintang Besar	6,98	0	0,25	4,53	2,2
24	Sepa Timur	7,42	0	0,08	5,94	1,4
25	Sepa Barat	3,16	0	0,15	2,61	0,4
26	Papatheo	9,17	0	0,25	8,21	0,71
27	Pelangi	6,15	0	0,58	5,23	0,34
28	Perak	5,84	0	0,54	4,61	0,69
29	Jukung	8,03	0	0,17	5,73	2,13
30	Melinjo	8,17	0	0,4	6,13	1,64
31	Cina	2,4	0	0,14	1,91	0,35
32	Semut Besar	2,35	0	0,14	2,02	0,19
33	Semut Kecil	10,43	0	0,24	8,05	2,14
34	Kelor Barat	2,16	0	0,11	1,5	0,55
35	Kelor Timur	2,47	0	0,18	1,82	0,47

No.	Provinsi/Kabupaten/Kota	Luas Tutupan (Ha)	Sangat Baik (Ha)	Baik (Ha)	Sedang (Ha)	Rusak (Ha)
(1)	(2)	(3)	(4)	(5)	(6)	(7)
36	Satu	7,86	0	0,86	5,21	1,79
37	Yu Barat	4,07	0	0,15	2,57	1,35
38	Yu Timur	3,64	0	0,11	2,27	1,26
39	Karang	6,77	0	0,3	4,88	1,59
40	Pantara Barat	5,74	0	0,61	4,39	0,74
41	Pantara Timur	7,16	0	0,31	4,27	2,58
42	Bunder	3,85	0,01	0,02	2,89	0,94
43	Kapas	2,53	0	0,01	1,91	0,61
44	Lipan	3,71	0,01	0,03	2,86	0,82
45	Sebaru Kecil	8,86	0,01	0,01	6,87	1,98
46	Nyamplung	5,59	0	0,01	3,21	2,37
47	Sebaru Besar	12,64	0,15	1,93	10,69	0,02
48	Rengat	5,15	0,02	0,06	5,01	0,08
49	Jagung	5,71	0,03	0,14	3,73	1,84
50	Pateloran Barat	2,31	0	0,02	1,58	0,71
51	Penjaliran Barat	14,76	0,07	2,74	10,43	1,59
52	Penjaliran Timur	9,03	0,03	0,81	6,07	2,12
53	Pateloran Timur	2,95	0,02	0,11	2,09	0,75
54	Dua Barat	1,98	0,03	1,59	0,02	0,37
55	Dua Timur	2,95	0,04	2,59	0,2	0,16
56	Sebira	2,88	0	0,51	1,84	0,53
Jumlah Total		320,49				

Keterangan : Berdasarkan Keputusan Menteri Negara Lingkungan Hidup Nomor 04 Tahun 2001 tentang Kriteria Baku Kerusakan Terumbu Karang

Sumber : Dinas Ketahanan Pangan Kelautan dan Pertanian Provinsi DKI Jakarta

Tabel 13 : Luas Perubahan Penggunaan Lahan Pertanian

Provinsi : DKI Jakarta

Tahun : 2021

No.	Jenis Penggunaan Baru	Luas Lama (Ha)	Luas Baru (Ha)
(1)	(2)	(3)	(4)
1	Permukiman	441	203,17
2	Industri	-	-
3	Tanah Kering	-	-
4	Perkebunan	103,37	68,31
5	Semak Belukar	NA	NA
6	Tanah Kosong	-	-
7	Perairan / Kolam	-	20,82
8	Sawah	5,1	5,1
9	Bangunan Fasum	-	12,2
10	Jalan, Saluran (sesuai RDTR)	-	14,76

Keterangan : (-) = belum dilakukan pengukuran
NA = objek tidak ada

Sumber : Dinas Cipta Karya, Tata Ruang, dan Pertanahan Provinsi DKI Jakarta
Dinas Ketahanan Pangan, Kelautan, dan Pertanian Provinsi DKI Jakarta

Tabel 14 : Jenis Pemanfaatan Lahan

Provinsi : DKI Jakarta

Tahun : 2021

No	Jenis Pemanfaatan Lahan	Jumlah	Skala Usaha	Luas	Keterangan
(1)	(2)	(3)	(4)	(5)	(6)
1.	Tambang	...	Besar	NA	Tidak ada lahan pertambangan di Provinsi DKI Jakarta
			Menengah	NA	
			Kecil	NA	
			Rakyat	NA	
			Mikro	NA	
2.	Perkebunan	...	Besar	NA	Tidak ada lahan perkebunan di Provinsi DKI Jakarta
			Menengah	NA	
			Kecil	NA	
			Rakyat	NA	
			Mikro	NA	
3.	Pertanian	...	Besar	NA	Lokasi tersebar di Jakarta Utara, Jakarta Barat, dan Jakarta Timur
			Menengah	NA	
			Kecil	NA	
			Rakyat	NA	
			Mikro	203,17	
4.	Pemanfaatan Hutan	...	Besar	NA	Tidak ada lahan pemanfaatan hutan di Provinsi DKI Jakarta
			Menengah	NA	
			Kecil	NA	
			Rakyat	NA	
			Mikro	NA	

Keterangan : Tidak ada lahan Pertambangan, Perkebunan dan Lahan Hutan di Provinsi DKI Jakarta
NA = objek tidak ada

Sumber : Dinas Ketahanan Pangan, Kelautan, dan Pertanian Provinsi DKI Jakarta

Tabel 15 : Luas Areal dan Produksi Pertambangan Menurut Jenis Bahan Galian

Provinsi : DKI Jakarta

Tahun : 2021

No	Lokasi	Jenis Bahan Galian	Nama Perusahaan	Luas Ijin Usaha Penambangan (Ha)	Luas Areal Produksi (Ha)	Produksi (Ton/Tahun)
(1)	(2)	(3)	(4)	(5)	(6)	(7)
1,	Provinsi DKI Jakarta	Minyak dan Gas	Pertamina Hulu Energi ONWJ	827.929	827.929	Minyak = 28.508 BOPD Gas = 76 MMSCFD

Keterangan : (4) dan (5) merujuk pada dokumen PSC PHE ONWJ

Sumber : Pertamina Hulu Energi ONWJ

Tabel 16 : Realisasi Kegiatan Penghijauan dan Reboisasi

Provinsi : DKI Jakarta

Tahun : 2021

No	Kabupaten/Kota/Kecamatan	Lokasi Penanaman	Penghijauan				Reboisasi		
			Target (Ha)	Luas Realisasi (Ha)	Realisasi Jumlah Pohon (batang)	Jumlah Pohon Hidup (batang)	Target (Ha)	Luas Realisasi (Ha)	Realisasi Jumlah Pohon (batang)
(1)	(2)	(3)	(4)	(5)	(6)	(7)	(8)	(9)	(10)
1	Kota Administrasi Jakarta Pusat	Jalur Hijau	NA	NA	10	NA	NA	NA	NA
2	Kota Administrasi Jakarta Utara	Kawasan Hutan Mangrove	NA	NA	28784	NA	NA	NA	NA
		Hutan Kota Sukapura	NA	NA	80	NA	NA	NA	NA
		Kecamatan Tanjung Priok, Kecamatan Cilincing, JH. Jl. Sunter Agung Perkasa, LRT Kelapa Gading, JH. Jl. Danau Sunter Barat, JH. Jl. Marunda, JH. Jl. Perintis Kemerdekaan sisi Kiri, JH. Jl. Rawa Badak Utara	NA	NA	714	NA	NA	NA	NA
3	Kota Administrasi Jakarta Barat	Hutan Kota Srengseng, Hutan Kota Kembangan Utara, Hutan Kota Rawa Buaya	NA	NA	815	NA	NA	NA	NA

No	Kabupaten/Kota/Kecamatan	Lokasi Penanaman	Penghijauan				Reboisasi		
			Target (Ha)	Luas Realisasi (Ha)	Realisasi Jumlah Pohon (batang)	Jumlah Pohon Hidup (batang)	Target (Ha)	Luas Realisasi (Ha)	Realisasi Jumlah Pohon (batang)
(1)	(2)	(3)	(4)	(5)	(6)	(7)	(8)	(9)	(10)
		Kolong Pesanggrahan, Jalur Joglo Raya, Jalur Kartika, Pintu tol Meruya 2, Taman Aries blok A 9, Jalan Meruya Ilir Raya, Taman Meruya Ilir blok D 1, Jalur Kartika, Segitiga tol, Taman Puri Kencana 1, 2 dan 3, Meruya Selatan, Taman RTH Joglo	NA	NA	33	NA	NA	NA	NA
		lingkar walikota jakarta barat, Jl . Kembangan Raya, Jalur CNI Raya	NA	NA	176	NA	NA	NA	NA
4	Kota Administrasi Jakarta Timur	Hutan Kota Munjul, DAS Kali Sunter Kel. Jatinegara Kaum, Hutan Kota Cilangkap Baru, Hutan Kota Bambu Wulung, Hutan Kota Cilangkap, Hutan Kota Rawamalang, Hutan Kota Sawo Kecik, Hutan Kota Pulogebang	NA	NA	2220	NA	NA	NA	NA
		Pulo Indah Cakung, Jalur BKT Malaka	NA	NA	170	NA	NA	NA	NA

No	Kabupaten/Kota/Kecamatan	Lokasi Penanaman	Penghijauan				Reboisasi		
			Target (Ha)	Luas Realisasi (Ha)	Realisasi Jumlah Pohon (batang)	Jumlah Pohon Hidup (batang)	Target (Ha)	Luas Realisasi (Ha)	Realisasi Jumlah Pohon (batang)
(1)	(2)	(3)	(4)	(5)	(6)	(7)	(8)	(9)	(10)
5	Kota Administrasi Jakarta Selatan	Hutan Kota Ciganjur, Hutan Kota Pinang II, Hutan Kota Bango, Hutan Kota Wika, RTH Jalan Kostrad Raya	NA	NA	1144	NA	NA	NA	NA
		JH Bunderan Desari Cilandak, JH Panglima Polim spot pedestrian, JH Kemang raya depan KFC kemang	NA	NA	14	NA	NA	NA	NA

Keterangan : NA = objek tidak ada

Sumber : Dinas Pertamanan dan Hutan Kota Provinsi DKI Jakarta

Tabel 17 : Luas dan Kerusakan Lahan Gambut

Provinsi : DKI Jakarta

Tahun : 2021

No.	Kabupaten/Kota/Kecamatan	Lokasi	Luas (Ha)	kedalaman maksimal (m)	Prosentase Kerusakan (%)	Penyebab Kerusakan
(1)	(2)	(3)	(4)	(5)	(6)	(7)
1	Jakarta Selatan	NA	NA	NA	NA	NA
2	Jakarta Timur	NA	NA	NA	NA	NA
3	Jakarta Pusat	NA	NA	NA	NA	NA
4	Jakarta Barat	NA	NA	NA	NA	NA
5	Jakarta Utara	NA	NA	NA	NA	NA
6	Kepulauan Seribu	NA	NA	NA	NA	NA

Keterangan : Tidak ada lahan gambut di Provinsi DKI Jakarta
NA = objek tidak ada

Sumber : Dinas Pertamanan dan Hutan Kota Provinsi DKI Jakarta
Dinas Ketahanan Pangan, Kelautan, dan Pertanian
Provinsi DKI Jakarta

Tabel 18 : Jumlah dan Produksi Pemanfaatan Hasil Hutan Kayu

Provinsi : DKI Jakarta

Tahun : 2021

No.	Provinsi/Kab/Kota	Lokasi	SK Definitif		Keterangan
			Jumlah Produksi	Luas (Ha)	
(1)	(2)	(3)	(4)	(5)	(6)
1	Jakarta Selatan	NA	NA	NA	NA
2	Jakarta Timur	NA	NA	NA	NA
3	Jakarta Pusat	NA	NA	NA	NA
4	Jakarta Barat	NA	NA	NA	NA
5	Jakarta Utara	NA	NA	NA	NA
6	Kepulauan Seribu	NA	NA	NA	NA

Keterangan : Tidak ada ijin usaha pemanfaatan hasil hutan Kayu di Provinsi DKI Jakarta
NA = objek tidak ada

Sumber : Dinas Pertamanan dan Hutan Kota Provinsi DKI Jakarta

Tabel 19 : Jumlah dan Luas Ijin Pemanfaatan Hasil Hutan Bukan Kayu
 Provinsi : DKI Jakarta
 Tahun : 2021

No.	Provinsi/Kab/Kota	Jumlah Unit	Luas (Ha)	Keterangan
(1)	(2)	(3)	(4)	(5)
1	Jakarta Selatan	NA	NA	NA
2	Jakarta Timur	NA	NA	NA
3	Jakarta Pusat	NA	NA	NA
4	Jakarta Barat	NA	NA	NA
5	Jakarta Utara	NA	NA	NA
6	Kepulauan Seribu	NA	NA	NA

Keterangan : Tidak ada ijin usaha pemanfaatan hasil hutan Kayu di Provinsi DKI Jakarta
 NA = objek tidak ada

Sumber : Dinas Pertamanan dan Hutan Kota Provinsi DKI Jakarta

Tabel 20 : Perdagangan Satwa dan Tumbuhan

Provinsi : DKI Jakarta

Tahun : 2021

No	Nama Spesies	Bagian-bagian yang diperdagangkan	Status menurut CITES
(1)	(2)	(3)	(4)
1	<i>Varanus panoptes horni</i> (<i>Varanus panoptes gouldi</i>)	Hidup	Dilindungi UU Dan Termasuk Appendix CITES
2	<i>Varanus prasinus</i>	Hidup	Dilindungi UU Dan Termasuk Appendix CITES
3	<i>Varanus indicus</i>	Hidup	Dilindungi UU Dan Termasuk Appendix CITES
4	<i>Varanus kordensis</i>	Hidup	Dilindungi UU Dan Termasuk Appendix CITES
5	<i>Varanus timorensis</i>	Hidup	Dilindungi UU Dan Termasuk Appendix CITES
6	<i>Carettochelys insculpta</i>	Hidup	Dilindungi UU Dan Termasuk Appendix CITES
7	<i>Python bivittatus</i> (<i>Python molurus bivittatus</i>)	Hidup	Dilindungi UU Dan Termasuk Appendix CITES
8	<i>Morelia viridis</i>	Hidup	Dilindungi UU Dan Termasuk Appendix CITES
9	<i>Broghammerus timorensis</i> (<i>Python timorensis</i>)	Hidup	Dilindungi UU Dan Termasuk Appendix CITES
10	<i>Ratufa bicolor</i>	Hidup	Dilindungi UU Dan Termasuk Appendix CITES
11	<i>Ratufa afinis</i>	Hidup	Dilindungi UU Dan Termasuk Appendix CITES
12	<i>Spilocuscus maculatus</i>	Hidup	Dilindungi UU Dan Termasuk Appendix CITES
13	<i>Tarsius spectrum</i>	Hidup	Dilindungi UU Dan Termasuk Appendix CITES
14	<i>Artictis tarsier</i>	Hidup	Dilindungi UU Dan Termasuk Appendix CITES
15	<i>Tiliqua gigas</i>	Hidup	Dilindungi UU Dan Termasuk Non Appendix Cites
16	<i>Eseya novaeguineae</i>	Hidup	Dilindungi UU Dan Termasuk Non Appendix Cites
17	<i>Chelodina novaeguineae</i>	Hidup	Dilindungi UU Dan Termasuk Non Appendix Cites
18	<i>Hydrosaurus amboinensis</i>	Hidup	Dilindungi UU Dan Termasuk Non Appendix Cites
19	<i>Chlamydosaurus kingii</i>	Hidup	Dilindungi UU Dan Termasuk Non Appendix Cites
20	<i>Petaurista petaurista</i>	Hidup	Dilindungi UU Dan Termasuk Non Appendix Cites
21	<i>Artictis binturong</i>	Hidup	Dilindungi UU Dan Termasuk Non Appendix Cites
22	<i>Varanus salvator</i>	Hidup	Tidak Dilindungi Dan Termasuk Appendix Cites
23	<i>Varanus macraei</i>	Hidup	Tidak Dilindungi Dan Termasuk Appendix Cites
24	<i>Varanus bohmei</i>	Hidup	Tidak Dilindungi Dan Termasuk Appendix Cites
25	<i>Varanus dumerili</i>	Hidup	Tidak Dilindungi Dan Termasuk Appendix Cites
26	<i>Varanus doreanus</i>	Hidup	Tidak Dilindungi Dan Termasuk Appendix Cites
27	<i>Varanus beccarii</i>	Hidup	Tidak Dilindungi Dan Termasuk Appendix Cites
28	<i>Varanus cumingi</i>	Hidup	Tidak Dilindungi Dan Termasuk Appendix Cites

No	Nama Spesies	Bagian-bagian yang diperdagangkan	Status menurut CITES
(1)	(2)	(3)	(4)
29	<i>Varanus melinus</i>	Hidup	Tidak Dilindungi Dan Termasuk Appendix Cites
30	<i>Varanus jobiensis</i>	Hidup	Tidak Dilindungi Dan Termasuk Appendix Cites
31	<i>Varanus obor</i>	Hidup	Tidak Dilindungi Dan Termasuk Appendix Cites
32	<i>Varanus reisingeri</i>	Hidup	Tidak Dilindungi Dan Termasuk Appendix Cites
33	<i>Varanus auffenbergi</i>	Hidup	Tidak Dilindungi Dan Termasuk Appendix Cites
34	<i>Varanus rudicolis</i>	Hidup	Tidak Dilindungi Dan Termasuk Appendix Cites
35	<i>Varanus salvadori</i>	Hidup	Tidak Dilindungi Dan Termasuk Appendix Cites
36	<i>Varanus similis</i>	Hidup	Tidak Dilindungi Dan Termasuk Appendix Cites
37	<i>Varanus yuwonoi</i>	Hidup	Tidak Dilindungi Dan Termasuk Appendix Cites
38	<i>Pelochelys bibroni</i>	Hidup	Tidak Dilindungi Dan Termasuk Appendix Cites
39	<i>Chamaeleo calytratus</i>	Hidup	Tidak Dilindungi Dan Termasuk Appendix Cites
40	<i>Trioceros jacksonii</i> (<i>Chamaeleo jaksonii</i>)	Hidup	Tidak Dilindungi Dan Termasuk Appendix Cites
41	<i>Pogona vitticeps</i>	Hidup	Tidak Dilindungi Dan Termasuk Appendix Cites
42	<i>Furcifer pardalis</i> (<i>Chamaeleo pardalis</i> *)	Hidup	Tidak Dilindungi Dan Termasuk Appendix Cites
43	<i>Calumma parsonii</i> (<i>Chamaeleo parsonii</i>)	Hidup	Tidak Dilindungi Dan Termasuk Appendix Cites
44	<i>Coruzia zebrata</i>	Hidup	Tidak Dilindungi Dan Termasuk Appendix Cites
45	<i>Cuora amboinensis</i>	Hidup	Tidak Dilindungi Dan Termasuk Appendix Cites
46	<i>Indotestudo forstenii</i>	Hidup	Tidak Dilindungi Dan Termasuk Appendix Cites
47	<i>Manouria emys</i>	Hidup	Tidak Dilindungi Dan Termasuk Appendix Cites
48	<i>Leucocephalon yuwonoi</i>	Hidup	Tidak Dilindungi Dan Termasuk Appendix Cites
49	<i>Heosemys spinosa</i>	Hidup	Tidak Dilindungi Dan Termasuk Appendix Cites
50	<i>Chelodina mccordi</i>	Hidup	Tidak Dilindungi Dan Termasuk Appendix Cites
51	<i>Cyclemys dentata</i> (<i>Coura dentata</i>)	Hidup	Tidak Dilindungi Dan Termasuk Appendix Cites
52	<i>Malayemys subtrijuga</i>	Hidup	Tidak Dilindungi Dan Termasuk Appendix Cites
53	<i>Siebenrockiella crassicollis</i>	Hidup	Tidak Dilindungi Dan Termasuk Appendix Cites
54	<i>Notochelys platynota</i>	Hidup	Tidak Dilindungi Dan Termasuk Appendix Cites
55	<i>Amyda cartilagineae</i>	Hidup	Tidak Dilindungi Dan Termasuk Appendix Cites
56	<i>Dogania subplana</i>	Hidup	Tidak Dilindungi Dan Termasuk Appendix Cites
57	<i>Salvator merianae</i> (<i>Tupinambis merineae</i>)	Hidup	Tidak Dilindungi Dan Termasuk Appendix Cites
58	<i>Eunectus murinus</i>	Hidup	Tidak Dilindungi Dan Termasuk Appendix Cites
59	<i>Python regius</i>	Hidup	Tidak Dilindungi Dan Termasuk Appendix Cites
60	<i>Boa constrictor</i>	Hidup	Tidak Dilindungi Dan Termasuk Appendix Cites
61	<i>Ptyas mucosa</i>	Hidup	Tidak Dilindungi Dan Termasuk Appendix Cites
62	<i>Ophiophagus hannah</i>	Hidup	Tidak Dilindungi Dan Termasuk Appendix Cites
63	<i>Naja sputatrix</i>	Hidup	Tidak Dilindungi Dan Termasuk Appendix Cites
64	<i>Candoia carinata</i>	Hidup	Tidak Dilindungi Dan Termasuk Appendix Cites

No	Nama Spesies	Bagian-bagian yang diperdagangkan	Status menurut CITES
(1)	(2)	(3)	(4)
65	<i>Candoia aspera</i>	Hidup	Tidak Dilindungi Dan Termasuk Appendix Cites
66	<i>Morelia tracei</i>	Hidup	Tidak Dilindungi Dan Termasuk Appendix Cites
67	<i>Bothrochilus boa</i>	Hidup	Tidak Dilindungi Dan Termasuk Appendix Cites
68	<i>Liasis mackloti mackloti</i> (<i>Liasis mackloti</i>)	Hidup	Tidak Dilindungi Dan Termasuk Appendix Cites
69	<i>Broghammerus reticulatus</i> (<i>Python reticulatus</i>)	Hidup/kulit	Tidak Dilindungi Dan Termasuk Appendix Cites
70	<i>Morelia boeleni</i>	Hidup	Tidak Dilindungi Dan Termasuk Appendix Cites
71	<i>Leiopython albertisi</i>	Hidup	Tidak Dilindungi Dan Termasuk Appendix Cites
72	<i>Python breitensteini</i>	Hidup	Tidak Dilindungi Dan Termasuk Appendix Cites
73	<i>Python curtus</i>	Hidup	Tidak Dilindungi Dan Termasuk Appendix Cites
74	<i>Python brongersmai</i>	Hidup	Tidak Dilindungi Dan Termasuk Appendix Cites
75	<i>Apodora papuana</i> (<i>Apodora papuanus</i>)	Hidup	Tidak Dilindungi Dan Termasuk Appendix Cites
76	<i>Morelia spilota harrisoni</i> (<i>Morelia spilota variegata</i>)	Hidup	Tidak Dilindungi Dan Termasuk Appendix Cites
77	<i>Liasis mackloti savuensis</i>	Hidup	Tidak Dilindungi Dan Termasuk Appendix Cites
78	<i>Anateresia maculosa</i>	Hidup	Tidak Dilindungi Dan Termasuk Appendix Cites
79	<i>Morelia amethystina</i>	Hidup	Tidak Dilindungi Dan Termasuk Appendix Cites
80	<i>Liasis fuscus</i>	Hidup	Tidak Dilindungi Dan Termasuk Appendix Cites
81	<i>Morelia castolepys</i>	Hidup	Tidak Dilindungi Dan Termasuk Appendix Cites
82	<i>Cerberus rhyncops</i>	Hidup	Tidak Dilindungi Dan Termasuk Appendix Cites
83	<i>Lanthanotus borneensis</i>	Hidup	Tidak Dilindungi UU Dan Termasuk Non Appendix CITES
84	<i>Tribolonotus gracillis</i>	Hidup	Tidak Dilindungi UU Dan Termasuk Non Appendix CITES
85	<i>Tribolonotus novaeguineae</i>	Hidup	Tidak Dilindungi UU Dan Termasuk Non Appendix CITES
86	<i>Tropidophorus bacconi</i>	Hidup	Tidak Dilindungi UU Dan Termasuk Non Appendix CITES
87	<i>Tiliqua scincoides</i>	Hidup	Tidak Dilindungi UU Dan Termasuk Non Appendix CITES
88	<i>Emydura subglobosa</i>	Hidup	Tidak Dilindungi UU Dan Termasuk Non Appendix CITES
89	<i>Elseya schultzei</i>	Hidup	Tidak Dilindungi UU Dan Termasuk Non Appendix CITES
90	<i>Elseya branderhorsti</i>	Hidup	Tidak Dilindungi UU Dan Termasuk Non Appendix CITES
91	<i>Chelodina gunaleni</i>	Hidup	Tidak Dilindungi UU Dan Termasuk Non Appendix CITES
92	<i>Chelodina parkeri</i>	Hidup	Tidak Dilindungi UU Dan Termasuk Non Appendix CITES
93	<i>Chelodina reimanni</i>	Hidup	Tidak Dilindungi UU Dan Termasuk Non Appendix CITES
94	<i>Macrochelodina rugosa</i>	Hidup	Tidak Dilindungi UU Dan Termasuk Non Appendix CITES
95	<i>Chelodina siebenrocki</i>	Hidup	Tidak Dilindungi UU Dan Termasuk Non Appendix CITES
96	<i>Hydrosaurus weberi</i>	Hidup	Tidak Dilindungi UU Dan Termasuk Non Appendix CITES

No	Nama Spesies	Bagian-bagian yang diperdagangkan	Status menurut CITES
(1)	(2)	(3)	(4)
97	<i>Gehyra baliota</i>	Hidup	Tidak Dilindungi UU Dan Termasuk Non Appendix CITES
98	<i>Gecko vittatus</i>	Hidup	Tidak Dilindungi UU Dan Termasuk Non Appendix CITES
99	<i>Gekko gekko</i>	Hidup	Tidak Dilindungi UU Dan Termasuk Non Appendix CITES
100	<i>Gecko smithi</i>	Hidup	Tidak Dilindungi UU Dan Termasuk Non Appendix CITES
101	<i>Gonyosoma janseni</i>	Hidup	Tidak Dilindungi UU Dan Termasuk Non Appendix CITES
102	<i>Gonyosoma oxycephalum</i>	Hidup	Tidak Dilindungi UU Dan Termasuk Non Appendix CITES
103	<i>Ahaetula prasina</i>	Hidup	Tidak Dilindungi UU Dan Termasuk Non Appendix CITES
104	<i>Acrochordus javanicus</i>	Hidup	Tidak Dilindungi UU Dan Termasuk Non Appendix CITES
105	<i>Ptyas korros</i>	Hidup	Tidak Dilindungi UU Dan Termasuk Non Appendix CITES
106	<i>Trimeresurus purpureomaculatus</i>	Hidup	Tidak Dilindungi UU Dan Termasuk Non Appendix CITES
107	<i>Tropidolaemus wagleri</i>	Hidup	Tidak Dilindungi UU Dan Termasuk Non Appendix CITES
108	<i>Homalopsis buccata</i>	Hidup	Tidak Dilindungi UU Dan Termasuk Non Appendix CITES
109	<i>Elaphe radiata</i>	Hidup	Tidak Dilindungi UU Dan Termasuk Non Appendix CITES
110	<i>Boiga dendrophila</i>	Hidup	Tidak Dilindungi UU Dan Termasuk Non Appendix CITES
111	<i>Chrysopelea paradisea</i>	Hidup	Tidak Dilindungi UU Dan Termasuk Non Appendix CITES
112	<i>Distoecherus pennatus</i>	Hidup	Tidak Dilindungi UU Dan Termasuk Non Appendix CITES
113	<i>Callosciurus notatus</i>	Hidup	Tidak Dilindungi UU Dan Termasuk Non Appendix CITES
114	<i>Callosciurus prevosti</i>	Hidup	Tidak Dilindungi UU Dan Termasuk Non Appendix CITES
115	<i>Tachyglossus aculeatus</i>	Hidup	Tidak Dilindungi UU Dan Termasuk Non Appendix CITES
116	<i>Pteropus personatus</i>	Hidup	Tidak Dilindungi UU Dan Termasuk Non Appendix CITES
117	<i>Ailurops ursinus</i>	Hidup	Tidak Dilindungi UU Dan Termasuk Non Appendix CITES
118	<i>Histryx javanica</i>	Hidup	Tidak Dilindungi UU Dan Termasuk Non Appendix CITES
119	<i>Paradoxurus hermaphroditus</i>	Hidup	Tidak Dilindungi UU Dan Termasuk Non Appendix CITES
120	<i>Hemysgalus derbiyanus</i>	Hidup	Tidak Dilindungi UU Dan Termasuk Non Appendix CITES
121	<i>Dactylopsila palpator</i>	Hidup	Tidak Dilindungi UU Dan Termasuk Non Appendix CITES

No	Nama Spesies	Bagian-bagian yang diperdagangkan	Status menurut CITES
(1)	(2)	(3)	(4)
122	<i>Pseudochirulus canescens</i>	Hidup	Tidak Dilindungi UU Dan Termasuk Non Appendix CITES
123	<i>Pteaurus breviceps</i>	Hidup	Tidak Dilindungi UU Dan Termasuk Non Appendix CITES
124	<i>Smintophis virgineae</i>	Hidup	Tidak Dilindungi UU Dan Termasuk Non Appendix CITES
125	<i>Echympera kalubu</i>	Hidup	Tidak Dilindungi UU Dan Termasuk Non Appendix CITES
126	<i>Dactylopsila trivirgata</i>	Hidup	Tidak Dilindungi UU Dan Termasuk Non Appendix CITES
127	<i>Darcopsis hageni</i>	Hidup	Tidak Dilindungi UU Dan Termasuk Non Appendix CITES
128	<i>Dorcopsis luctusa phillis</i>	Hidup	Tidak Dilindungi UU Dan Termasuk Non Appendix CITES
129	<i>Macrophus agilis</i>	Hidup	Tidak Dilindungi UU Dan Termasuk Non Appendix CITES
130	<i>Litoria infrafronata</i>	Hidup	Tidak Dilindungi UU Dan Termasuk Non Appendix CITES
131	<i>Litoria caerulea</i>	Hidup	Tidak Dilindungi UU Dan Termasuk Non Appendix CITES
132	<i>Acropora spp.</i>	Hidup	Tidak Dilindungi Dan Termasuk Appendix Cites
133	<i>Anacropora spp</i>	Hidup	Tidak Dilindungi Dan Termasuk Appendix Cites
134	<i>Hydnophora spp.</i>	Hidup	Tidak Dilindungi Dan Termasuk Appendix Cites
135	<i>Merulina ampliata</i>	Hidup	Tidak Dilindungi Dan Termasuk Appendix Cites
136	<i>Montipora spp.</i>	Hidup	Tidak Dilindungi Dan Termasuk Appendix Cites
137	<i>Pocillopora spp.</i>	Hidup	Tidak Dilindungi Dan Termasuk Appendix Cites
138	<i>Porites spp.</i>	Hidup	Tidak Dilindungi Dan Termasuk Appendix Cites
139	<i>Seriatopora spp.</i>	Hidup	Tidak Dilindungi Dan Termasuk Appendix Cites
140	<i>Stylophora spp.</i>	Hidup	Tidak Dilindungi Dan Termasuk Appendix Cites
141	<i>Alveopora spp.</i>	Hidup	Tidak Dilindungi Dan Termasuk Appendix Cites
142	<i>Astreopora spp.</i>	Hidup	Tidak Dilindungi Dan Termasuk Appendix Cites
143	<i>Australomussa rowleyensis</i>	Hidup	Tidak Dilindungi Dan Termasuk Appendix Cites
144	<i>Barabattoia spp.</i>	Hidup	Tidak Dilindungi Dan Termasuk Appendix Cites
145	<i>Blastomussa merleti</i>	Hidup	Tidak Dilindungi Dan Termasuk Appendix Cites
146	<i>Blastomussa wellsi</i>	Hidup	Tidak Dilindungi Dan Termasuk Appendix Cites
147	<i>Caulastrea spp.</i>	Hidup	Tidak Dilindungi Dan Termasuk Appendix Cites
148	<i>Cycloseris spp.</i>	Hidup	Tidak Dilindungi Dan Termasuk Appendix Cites
149	<i>Cyphastrea spp.</i>	Hidup	Tidak Dilindungi Dan Termasuk Appendix Cites
150	<i>Dendrophyllia spp.</i>	Hidup	Tidak Dilindungi Dan Termasuk Appendix Cites
151	<i>Diaseris spp.</i>	Hidup	Tidak Dilindungi Dan Termasuk Appendix Cites
152	<i>Diploastrea heliopora</i>	Hidup	Tidak Dilindungi Dan Termasuk Appendix Cites
153	<i>Distichopora spp.</i>	Hidup	Tidak Dilindungi Dan Termasuk Appendix Cites
154	<i>Echinophyllia spp.</i>	Hidup	Tidak Dilindungi Dan Termasuk Appendix Cites
155	<i>Echinopora spp.</i>	Hidup	Tidak Dilindungi Dan Termasuk Appendix Cites
156	<i>Euphyllia ancora</i>	Hidup	Tidak Dilindungi Dan Termasuk Appendix Cites
157	<i>Euphyllia cristata</i>	Hidup	Tidak Dilindungi Dan Termasuk Appendix Cites
158	<i>Euphyllia divisa</i>	Hidup	Tidak Dilindungi Dan Termasuk Appendix Cites
159	<i>Euphyllia glabrescens</i>	Hidup	Tidak Dilindungi Dan Termasuk Appendix Cites

No	Nama Spesies	Bagian-bagian yang diperdagangkan	Status menurut CITES
(1)	(2)	(3)	(4)
160	<i>Euphyllia paraancora</i>	Hidup	Tidak Dilindungi Dan Termasuk Appendix Cites
161	<i>Euphyllia paradivisa</i>	Hidup	Tidak Dilindungi Dan Termasuk Appendix Cites
162	<i>Euphyllia yaeyamaensis</i>	Hidup	Tidak Dilindungi Dan Termasuk Appendix Cites
163	<i>Favia spp.</i>	Hidup	Tidak Dilindungi Dan Termasuk Appendix Cites
164	<i>Favites spp.</i>	Hidup	Tidak Dilindungi Dan Termasuk Appendix Cites
165	<i>Fungia spp.</i>	Hidup	Tidak Dilindungi Dan Termasuk Appendix Cites
166	<i>Galaxea spp.</i>	Hidup	Tidak Dilindungi Dan Termasuk Appendix Cites
167	<i>Goniastrea spp.</i>	Hidup	Tidak Dilindungi Dan Termasuk Appendix Cites
168	<i>Goniopora spp.</i>	Hidup	Tidak Dilindungi Dan Termasuk Appendix Cites
169	<i>Heliopora actiniformis</i>	Hidup	Tidak Dilindungi Dan Termasuk Appendix Cites
170	<i>Heliopora coerulea</i>	Hidup	Tidak Dilindungi Dan Termasuk Appendix Cites
171	<i>Herpolitha limax</i>	Hidup	Tidak Dilindungi Dan Termasuk Appendix Cites
172	<i>Leptastrea spp.</i>	Hidup	Tidak Dilindungi Dan Termasuk Appendix Cites
173	<i>Leptoseris spp.</i>	Hidup	Tidak Dilindungi Dan Termasuk Appendix Cites
174	<i>Lithophyllon spp.</i>	Hidup	Tidak Dilindungi Dan Termasuk Appendix Cites
175	<i>Lobophyllia spp.</i>	Hidup	Tidak Dilindungi Dan Termasuk Appendix Cites
176	<i>Micromussa amakusensis</i>	Hidup	Tidak Dilindungi Dan Termasuk Appendix Cites
177	<i>Millepora spp.</i>	Hidup	Tidak Dilindungi Dan Termasuk Appendix Cites
178	<i>Mycedium elephantotus</i>	Hidup	Tidak Dilindungi Dan Termasuk Appendix Cites
179	<i>Mycedium robokaki</i>	Hidup	Tidak Dilindungi Dan Termasuk Appendix Cites
180	<i>Mycedium spp.</i>	Hidup	Tidak Dilindungi Dan Termasuk Appendix Cites
181	<i>Oxypora spp.</i>	Hidup	Tidak Dilindungi Dan Termasuk Appendix Cites
182	<i>Pachyseris spp.</i>	Hidup	Tidak Dilindungi Dan Termasuk Appendix Cites
183	<i>Pavona spp.</i>	Hidup	Tidak Dilindungi Dan Termasuk Appendix Cites
184	<i>Pectinia spp.</i>	Hidup	Tidak Dilindungi Dan Termasuk Appendix Cites
185	<i>Plerogyra simplex</i>	Hidup	Tidak Dilindungi Dan Termasuk Appendix Cites
186	<i>Plerogyra sinuosa</i>	Hidup	Tidak Dilindungi Dan Termasuk Appendix Cites
187	<i>Plesiastrea versipora</i>	Hidup	Tidak Dilindungi Dan Termasuk Appendix Cites
188	<i>Polyphyllia talpina</i>	Hidup	Tidak Dilindungi Dan Termasuk Appendix Cites
189	<i>Psammocora spp.</i>	Hidup	Tidak Dilindungi Dan Termasuk Appendix Cites
190	<i>Scolymia vitiensis</i>	Hidup	Tidak Dilindungi Dan Termasuk Appendix Cites
191	<i>Stylocoeniella spp.</i>	Hidup	Tidak Dilindungi Dan Termasuk Appendix Cites
192	<i>Tubastrea spp.</i>	Hidup	Tidak Dilindungi Dan Termasuk Appendix Cites
193	<i>Tubipora musica</i>	Hidup	Tidak Dilindungi Dan Termasuk Appendix Cites
194	<i>Turbinaria spp.</i>	Hidup	Tidak Dilindungi Dan Termasuk Appendix Cites
195	<i>Acanthastrea spp.</i>	Hidup	Tidak Dilindungi Dan Termasuk Appendix Cites
196	<i>Catalaphyllia jardinei</i>	Hidup	Tidak Dilindungi Dan Termasuk Appendix Cites
197	<i>Cynarina lacrymalis</i>	Hidup	Tidak Dilindungi Dan Termasuk Appendix Cites
198	<i>Montastrea spp.</i>	Hidup	Tidak Dilindungi Dan Termasuk Appendix Cites
199	<i>Nemenezophyllia turbida</i>	Hidup	Tidak Dilindungi Dan Termasuk Appendix Cites
200	<i>Physogyra lichtensteini</i>	Hidup	Tidak Dilindungi Dan Termasuk Appendix Cites
201	<i>Platygyra spp.</i>	Hidup	Tidak Dilindungi Dan Termasuk Appendix Cites
202	<i>Plerogyra turbida</i>	Hidup	Tidak Dilindungi Dan Termasuk Appendix Cites
203	<i>Symphyllia spp.</i>	Hidup	Tidak Dilindungi Dan Termasuk Appendix Cites
204	<i>Trachyphyllia geoffroyi</i>	Hidup	Tidak Dilindungi Dan Termasuk Appendix Cites

No	Nama Spesies	Bagian-bagian yang diperdagangkan	Status menurut CITES
(1)	(2)	(3)	(4)
205	<i>Wellsophyllia radiata</i>	Hidup	Tidak Dilindungi Dan Termasuk Appendix Cites
206	<i>Aquilaria malaccensis</i>	Kayu	Tidak Dilindungi Dan Termasuk Appendix Cites
207	<i>Aquilaria filaria</i>	Kayu	Tidak Dilindungi Dan Termasuk Appendix Cites
208	<i>Scleropages formosus</i>	Hidup	Tidak Dilindungi Dan Termasuk Appendix Cites
209	<i>Scleropages jardinii</i>	Hidup	Tidak Dilindungi Dan Termasuk Appendix Cites
210	<i>Cheilinus undulatus</i>	Hidup	Tidak Dilindungi Dan Termasuk Appendix Cites
211	<i>Birgus latro</i>	Hidup	Tidak Dilindungi Dan Termasuk Appendix Cites
212	<i>Eurycoma longifolia</i>	Kayu	Tidak Dilindungi Dan Termasuk Appendix Cites
213	<i>Crocodylus novaeguineae</i>	Kulit	Tidak Dilindungi Dan Termasuk Appendix Cites
214	<i>Crocodylus porosus</i>	Kulit	Tidak Dilindungi Dan Termasuk Appendix Cites
215	<i>Macaca fascicularis</i>	Hidup	Tidak Dilindungi Dan Termasuk Appendix Cites
216	<i>Carettochelys insculpta</i>	Hidup	Tidak Dilindungi Dan Termasuk Appendix Cites
217	<i>Fejervarya cancrivora</i>	Paha Katak	Tidak Dilindungi Dan Termasuk Appendix Cites
218	<i>Charcharhinus falciformis</i>	Sirip Hiu	Tidak Dilindungi Dan Termasuk Appendix Cites
219	<i>Scolopendra subspinipes</i>	Dikeringkan	Tidak Dilindungi Dan Termasuk Appendix Cites
220	<i>Sphyrna spp</i>	Dikeringkan	Tidak Dilindungi Dan Termasuk Appendix Cites
221	<i>Isurus spp</i>	Dikeringkan	Tidak Dilindungi Dan Termasuk Appendix Cites
222	<i>Alopias spp</i>	Dikeringkan	Tidak Dilindungi Dan Termasuk Appendix Cites
223	<i>Charcharhinus longimanus</i>	Dikeringkan	Tidak Dilindungi Dan Termasuk Appendix Cites
224	<i>Rhynchobatus spp</i>	Dikeringkan	Tidak Dilindungi Dan Termasuk Appendix Cites
225	<i>Glaucostegidae typus</i>	Dikeringkan	Tidak Dilindungi Dan Termasuk Appendix Cites
226	<i>Rhina spp</i>	Dikeringkan	Tidak Dilindungi Dan Termasuk Appendix Cites
227	<i>Mobula spp</i>	Dikeringkan	Tidak Dilindungi Dan Termasuk Appendix Cites
228	<i>Holothuria spp</i>	Dikeringkan	Tidak Dilindungi Dan Termasuk Appendix Cites

Keterangan : Diisi berdasarkan Pembagian Kuota Nasional Tahun 2020 dan Berdasarkan Hasil Penangkaran

Sumber : Balai Konservasi Sumber Daya Alam Provinsi DKI Jakarta

Tabel 21 : Jumlah dan Ijin usaha Pemanfaatan Jasa Lingkungan dan Wisata Alam

Provinsi : DKI Jakarta

Tahun : 2021

No.	Lokasi	Jenis IUPJLWA					SK	
		Nama Perusahaan	Luas Pemanfaatan Jasa Aliran Air (Ha)	Luas Wisata Alam (Ha)	Luas Perlindungan Keanekaragaman Hayati (Ha)	Luas Penyelamatan dan Perlindungan Lingkungan (Ha)		Luas Penyerapan Karbon (Ha)
(1)	(2)	(3)	(4)	(5)	(6)	(7)	(8)	(9)
1	TWA Angke Kapuk	PT. Murindra Karya Lestari	-	99,82	-	-	-	Nomor : 537/Kpts-II/1997, tanggal 22 Agustus 1997

Keterangan : (-) = Tidak ada pengukuran

Sumber : Balai Konservasi Sumber Daya Alam Provinsi DKI Jakarta

Tabel 22 : Kualitas Air Sumur

Provinsi : DKI Jakarta

Tahun : 2021

No	Lokasi Sumur/Titik Pantau	Waktu sampling (tgl/bln/thn)	Titik Koordinat		Temperatur (°C)	pH	Kekeruhan	Warna	Rasa	Bau	TDS	BOD (mg/L)	COD (mg/L)	DO (mg/L)	Total Fosfat sbg P (mg/L)	NO 3 sebagai N (mg/L)	NH3-N (mg/L)
			Lintang	Bujur													
(1)	(2)	(3)	(4)	(5)	(6)	(7)	(8)	(9)	(10)	(11)	(12)	(13)	(14)	(15)	(16)	(17)	(18)
1	Pulau Untung Jawa	12/03/2020	S : 05°58'40"	E : 106°42'34"	28,30	7,40	-	Bening	-	Bau	3,33	2,28	<10	7,50	<0.016	4,04	-

sambungan

No	Lokasi Sumur/Titik Pantau	Waktu sampling (tgl/bln/thn)	Arsen (mg/L)	Kobalt (mg/L)	Barium (mg/L)	Boron (mg/L)	Selenium (mg/L)	Kadmium (mg/L)	Khrom (IV) (mg/L)	Tembaga (mg/L)	Besi (mg/L)	Timbal (mg/L)	Mangan (mg/L)	Air Raksa (mg/L)	Seng (mg/L)	Klorida (mg/L)	Sianida (mg/L)
(1)	(2)	(3)	(19)	(20)	(21)	(22)	(23)	(24)	(25)	(26)	(27)	(28)	(29)	(30)	(31)	(32)	(33)
-	-	-	-	-	-	-	-	-	-	-	-	-	-	-	-	-	-

Sambungan

No	Lokasi Sumur/Titik Pantau	Waktu sampling (tgl/bln/thn)	Fluorida (mg/L)	Nitrit sebagai N (mg/L)	Sulfat (mg/L)	Klorin bebas (mg/L)	Belereng sebagai H ₂ S (mg/L)	Fecal coliform (jml/100 ml)	Total coliform (jml/100 ml)	Gross (Bq/L)	Gross-B (Bq/L)
(1)	(2)	(3)	(34)	(35)	(36)	(37)	(38)	(39)	(40)	(41)	(42)
-	-	-	-	-	-	-	-	400	-	-	-

Keterangan : (-) = Tidak ada pengukuran

Sumber : Dinas Lingkungan Hidup Provinsi DKI Jakarta

Tabel 23 : Kualitas Air Laut

Provinsi : DKI Jakarta

Tahun : 2021

No	Nama Lokasi/Titik Pantau	Waktu sampling (tgl/bln/thn)	Titik Koordinat		Lokasi Sampling	Warna (Mt)	Bau	Kecerahan (M)	Kekeruhan (NTU)	TSS (mg/l)	Sampah	Lapisan Minyak	Temperatur (°C)	pH	Salinitas (%)
			Lintang	Bujur											
(1)	(2)	(3)	(4)	(5)	(6)	(7)	(8)	(9)	(10)	(11)	(12)	(13)	(14)	(15)	(16)
1	D4		X: -6.091111	Y: 106.864083	Teluk Jakarta	-	Tidak Berbau	2,90	1,23	20,60	nihil	nihil	31,20	8,50	30,70
2	C3		X: -6.060833	Y: 106.815611	Teluk Jakarta	-	Tidak Berbau	5,20	0,44	18,50	nihil	nihil	31,10	7,60	32,40
3	C5		X: -6.035611	Y: 106.900528	Teluk Jakarta	-	Tidak Berbau	4,20	0,31	27,40	nihil	nihil	34,80	8,80	31,70
4	C4		X: -6.050444	Y: 106.856250	Teluk Jakarta	-	Tidak Berbau	3,80	0,41	25,60	nihil	nihil	30,60	6,90	31,50
5	B3		X: -6.016750	Y: 106.800056	Teluk Jakarta	-	Tidak Berbau	4,70	0,95	29,30	nihil	nihil	31,50	7,80	31,30
6	B4		X: -6.005586	Y: 106.800056	Teluk Jakarta	-	Tidak Berbau	5,50	0,56	25,90	nihil	nihil	30,30	7,30	33,10
7	B5		X: -5.994694	Y: 106.888889	Teluk Jakarta	-	Tidak Berbau	4,70	0,77	27,20	nihil	nihil	33,70	8,70	30,50
8	B6		X: -5.983583	Y: 106.933361	Teluk Jakarta	-	Tidak Berbau	3,30	0,69	22,40	nihil	nihil	33,60	8,10	28,10
9	A2		X: -5.983528	Y: 106.747306	Teluk Jakarta	-	Tidak Berbau	3,10	0,41	19,70	nihil	nihil	31,60	7,80	31,00
10	A3		X: -5.972472	Y: 106.788972	Teluk Jakarta	-	Tidak Berbau	5,70	0,30	18,80	nihil	nihil	30,60	7,60	30,70
11	A4		X: -5.964000	Y: 106.833556	Teluk Jakarta	-	Tidak Berbau	5,80	0,61	26,80	nihil	nihil	30,70	7,50	33,90
12	A5		X: -5.952806	Y: 106.833556	Teluk Jakarta	-	Tidak Berbau	4,80	0,89	22,10	nihil	nihil	32,60	8,30	34,80
13	A6		X: -5.941889	Y: 106.922278	Teluk Jakarta	-	Tidak Berbau	5,30	0,91	24,50	nihil	nihil	31,70	8,10	30,30
14	Muara Kamal		X: -6.080778	Y: 106.734611	Teluk Jakarta	-	Tidak Berbau	0,90	7,95	29,10	nihil	nihil	30,50	7,90	28,50
15	Muara Karang		X: -6.101847	Y: 106.785194	Teluk Jakarta	-	Tidak Berbau	4,10	7,17	27,90	nihil	nihil	31,30	8,10	31,30
16	Gedung Pompa Pluit		X: -6.105250	Y: 106.797333	Teluk Jakarta	-	Tidak Berbau	0,30	4,13	22,00	nihil	nihil	30,40	7,90	23,60
17	Muara Pluit 2		X: -6.093550	Y: 106.796483	Teluk Jakarta	-	Tidak Berbau	1,60	0,71	22,50	nihil	nihil	30,30	7,60	25,30

No	Nama Lokasi/Titik Pantau	Waktu sampling (tgl/bln/thn)	Titik Koordinat		Lokasi Sampling	Warna (Mt)	Bau	Kecerahan (M)	Kekeruhan (NTU)	TSS (mg/l)	Sampah	Lapisan Minyak	Temperatur (°C)	pH	Salinitas (‰)
			Lintang	Bujur											
(1)	(2)	(3)	(4)	(5)	(6)	(7)	(8)	(9)	(10)	(11)	(12)	(13)	(14)	(15)	(16)
18	Muara Pluit 3		X: -6.091833	Y: 106.799433	Teluk Jakarta	-	Tidak Berbau	2,90	0,46	27,00	nihil	nihil	30,70	8,20	32,90
19	Muara Ancol 1		X: -6.102600	Y: 106.818933	Teluk Jakarta	-	Tidak Berbau	1,30	31,10	23,70	nihil	nihil	31,20	7,60	23,20
20	Muara Ancol 2		X: -6.115556	Y: 106.828889	Teluk Jakarta	-	Tidak Berbau	1,70	5,75	24,40	nihil	nihil	31,60	7,60	32,70
21	Muara Ancol 3		X: -6.110472	Y: 106.837611	Teluk Jakarta	-	Tidak Berbau		4,25	22,50	nihil	nihil	31,10	\	32,80
22	Muara Sunter		X: -6.096361	Y: 106.905389	Teluk Jakarta	-	Tidak Berbau	1,50	0,75	28,10	nihil	nihil	30,40	7,30	26,50
23	Muara Cilincing		X: -6.095733	Y: 106.939850	Teluk Jakarta	-	Tidak Berbau	0,60	22,00	23,10	nihil	nihil	30,60	7,50	29,10
24	Muara BKT		X: -6.092583	Y: 106.968194	Teluk Jakarta	-	Tidak Berbau	1,80	9,27	23,20	nihil	nihil	31,40	8,10	31,30

sambungan

No	Nama Lokasi/Titik Pantau	Waktu sampling (tgl/bln/thn)	DO (mg/l)	BOD5 (mg/l)	COD (mg/l)	Amonia total (mg/l)	NO2-N (mg/l)	NO3-N (mg/l)	PO4-P (mg/l)	Sianida (CN-) (mg/l)	Hydrogen Sulfida (H2S) (mg/l)	Klor (mg/l)	Minyak Bumi (mg/l)	Fenol (mg/l)	Pestisida (mg/l)	PCB (mg/l)
(1)	(2)	(3)	(17)	(18)	(19)	(20)	(21)	(22)	(23)	(24)	(25)	(26)	(27)	(28)	(29)	(30)
1	D4	21-23/Jul/2020	8,19	2,22	-	<0,016	-	0,007	0,28	<0,005	<0,0022	-	-	<0,0002	<0,005	<0,005
2	C3	21-23/Jul/2020	11,30	2,37	-	<0,016	-	0,005	0,23	<0,005	<0,0022	-	-	<0,0002	<0,005	<0,005
3	C5	21-23/Jul/2020	7,16	2,52	-	<0,016	-	0,007	0,24	<0,005	<0,0022	-	-	<0,0002	<0,005	<0,005
4	C4	21-23/Jul/2020	6,70	2,07	-	<0,016	-	0,007	0,27	<0,005	<0,0022	-	-	<0,0002	<0,005	<0,005
5	B3	21-23/Jul/2020	6,60	2,22	-	<0,016	-	0,006	0,26	<0,005	<0,0022	-	-	<0,0002	<0,005	<0,005
6	B4	21-23/Jul/2020	6,70	2,37	-	<0,016	-	0,007	0,26	<0,005	<0,0022	-	-	<0,0002	<0,005	<0,005
7	B5	21-23/Jul/2020	7,13	2,22	-	<0,016	-	0,007	0,27	<0,005	<0,0022	-	-	<0,0002	<0,005	<0,005
8	B6	21-23/Jul/2020	6,75	2,33	-	<0,016	-	0,005	0,27	<0,005	<0,0022	-	-	<0,0002	<0,005	<0,005
9	A2	21-23/Jul/2020	12,90	2,07	-	0,06	-	0,006	0,29	<0,005	<0,0022	-	-	<0,0002	<0,005	<0,005
10	A3	21-23/Jul/2020	7,40	2,52	-	<0,016	-	0,007	0,24	<0,005	<0,0022	-	-	<0,0002	<0,005	<0,005

No	Nama Lokasi/Titik Pantau	Waktu sampling (tgl/bln/thn)	DO (mg/l)	BOD5 (mg/l)	COD (mg/l)	Amonia total (mg/l)	NO2-N (mg/l)	NO3-N (mg/l)	PO4-P (mg/l)	Sianida (CN-) (mg/l)	Hidrogen Sulfida (H2S) (mg/l)	Klor (mg/l)	Minyak Bumi (mg/l)	Fenol (mg/l)	Pestisida (mg/l)	PCB (mg/l)
(1)	(2)	(3)	(17)	(18)	(19)	(20)	(21)	(22)	(23)	(24)	(25)	(26)	(27)	(28)	(29)	(30)
11	A4	21-23/Jul/2020	6,70	2,82	-	<0,016	-	0,007	0,31	<0,005	<0,0022	-	-	<0,0002	<0,005	<0,005
12	A5	21-23/Jul/2020	9,16	2,67	-	<0,016	-	0,005	0,23	<0,005	<0,0022	-	-	<0,0002	<0,005	<0,005
13	A6	21-23/Jul/2020	6,96	2,37	-	<0,016	-	0,005	0,25	<0,005	<0,0022	-	-	<0,0002	<0,005	<0,005
14	Muara Kamal	21-23/Jul/2020	7,30	2,52	-	1,24	-	0,007	6,18	<0,005	<0,0022	-	-	<0,0002	<0,005	<0,005
15	Muara Karang	21-23/Jul/2020	6,30	2,37	-	0,06	-	0,005	0,33	<0,005	<0,0022	-	-	<0,0002	<0,005	<0,005
16	Gedung Pompa Pluit	21-23/Jul/2020	6,10	2,67	-	8,58	-	0,007	0,29	<0,005	<0,0022	-	-	<0,0002	<0,005	<0,005
17	Muara Pluit 2	21-23/Jul/2020	11,30	2,37	-	0,42	-	0,007	0,26	<0,005	<0,0022	-	-	<0,0002	<0,005	<0,005
18	Muara Pluit 3	21-23/Jul/2020	7,20	2,67	-	0,19	-	0,006	0,24	<0,005	<0,0022	-	-	<0,0002	<0,005	<0,005
19	Muara Ancol 1	21-23/Jul/2020	6,30	2,82	-	1,01	-	0,006	0,99	<0,005	<0,0022	-	-	<0,0002	<0,005	<0,005
20	Muara Ancol 2	21-23/Jul/2020	6,60	2,82	-	<0,016	-	0,006	0,27	<0,005	<0,0022	-	-	<0,0002	<0,005	<0,005
21	Muara Ancol 3	21-23/Jul/2020	7,30	2,07	-	<0,016	-	0,0056	0,30	<0,005	<0,0022	-	-	<0,0002	<0,005	<0,005
22	Muara Sunter	21-23/Jul/2020	6,86	2,22	-	0,91	-	0,006	0,32	<0,005	<0,0022	-	-	<0,0002	<0,005	<0,005
23	Muara Cilincing	21-23/Jul/2020	4,88	2,37	-	0,09	-	0,006	0,55	<0,005	<0,0022	-	-	<0,0002	<0,005	<0,005
24	Muara BKT	21-23/Jul/2020	7,13	2,37	-	<0,016	-	0,005	0,33	<0,005	<0,0022	-	-	<0,0002	<0,005	<0,005

Keterangan : (-) = Tidak ada pengukuran

Sumber : Kementerian Lingkungan Hidup dan Kehutanan

Tabel 24 : Curah Hujan Rata-Rata Bulanan

Provinsi : DKI Jakarta

Tahun : 2021

No.	Nama dan Lokasi Stasiun Pengamatan	Titik Koordinat		Bulan											
		Latitude	Longitude	Jan	Feb	Mar	Apr	Mei	Jun	Jul	Ags	Sept	Okt	Nop	Des
(1)	(2)	(3)	(4)	(5)	(6)	(7)	(8)	(9)	(10)	(11)	(12)	(13)	(14)	(15)	(16)
1	Kemayoran	-6,165	106,846	692	1043,2	220,7	182,8	50,4	21,1	12,1	101	151,9	208,3	87,3	134,7

Keterangan :

Sumber : Badan Meteorologi, Klimatologi, dan Geofisika

Tabel 25 : Jumlah Rumah Tangga dan Sumber Air Minum

Provinsi : DKI Jakarta

Tahun : 2021

No.	Kabupaten/Kota	Mata Air	Ledeng/PAM	Sumur	Sungai	Hujan	Kemasan (Liter)	Lainnya
(1)	(2)	(3)	(4)	(5)	(6)	(7)	(8)	(9)
1	Kepulauan Seribu	-	45.220	21.951	-	-	574.279	17.732
2	Jakarta Selatan	-	3.682	218.970	-	-	614.070	-
3	Jakarta Timur	-	11.467	64.381	-	-	218.701	236
4	Jakarta Pusat	-	142.727	13.199	-	-	589.774	-
5	Jakarta Barat	-	71.553	23.869	-	-	431.481	-
6	Jakarta Utara	-	839	54	-	-	5.306	5

Keterangan : (-) = tidak dilakukan pengukuran

Sumber : Badan Pusat Statistik Provinsi DKI Jakarta

Tabel 26 : Kualitas Air Hujan

Provinsi : DKI Jakarta

Tahun : 2021

Lokasi Pemantauan	Titik Koordinat		Waktu Pemantauan	pH	DHL	SO4	NO3	Cr	NH4	Na	Ca2+	Mg2+
	Latitude	Longitude										
(1)	(2)	(3)	(4)	(5)	(6)	(7)	(8)	(9)	(10)	(11)	(12)	(13)
Kemayoran	-6,165	106,846	Jan	5,33	9,5	1,081	0,625	-	0,277	0,403	0,085	0,051
Kemayoran	-6,165	106,846	Feb	5,49	6,4	0,733	0,439	-	0,241	0,373	0,13	0,048
Kemayoran	-6,165	106,846	Mar	5,39	8,5	0,989	0,771	-	0,18	0,262	0,17	0,037
Kemayoran	-6,165	106,846	Apr	5,12	23,3	3,507	1,862	-	1,16	0,268	0,704	0,059
Kemayoran	-6,165	106,846	Mei	5,15	22,5	2,607	1,361	-	0,977	0,634	1,824	0,145
Kemayoran	-6,165	106,846	Jun	5,56	85,1	9,256	6,821	-	3,542	2,43	4,815	0,47
Kemayoran	-6,165	106,846	Jul	4,78	25,3	2,809	2,277	-	0,934	0,353	0,648	0,077
Kemayoran	-6,165	106,846	Ags	5,02	15,3	2,513	1,529	-	0,768	0,21	0,364	0,079
Kemayoran	-6,165	106,846	Sep	4,82	20,9	2,3	2,164	-	0,697	0,373	0,329	0,093
Kemayoran	-6,165	106,846	Okt	5,26	20,6	2,093	1,989	-	0,505	0,237	0,354	0,073
Kemayoran	-6,165	106,846	Nop	5,22	15,5	1,826	1,621	-	0,821	0,228	0,568	0,061
Kemayoran	-6,165	106,846	Des	5,06	21,4	2,249	0,914	-	0,693	0,609	0,598	0,114

Keterangan : (-) = tidak dilakukan pengukuran

Sumber : Badan Meteorologi, Klimatologi, dan Geofisika Provinsi DKI Jakarta

Tabel 27 : Kondisi Sungai

Provinsi : DKI Jakarta

Tahun : 2021

No.	Nama Sungai	Lokasi	Panjang (km)	Lebar Permukaan (m)	Lebar Dasar (m)	Kedalaman (m)	Debit Maks (m ³ /dtk)	Debit Min (m ³ /dtk)
(1)	(2)	(3)	(4)	(5)	(6)	(7)	(8)	(9)
1	Ciliwung	Aliran Tengah	36,67	20,00	-	5,00	14,50	5,00
2	Angke	Aliran Barat	17,57	15,20	-	3,20	0,70	0,42
3	Cakung Drain	Aliran Timur	10,35	15,00	-	1,00	0,10	0,08
4	Cakung Lama	Aliran Timur	12,01	7,00	-	0,30	0,26	0,20
5	IKIP	Aliran Timur	3,71	-	-	-	-	-
6	Blencong (anak)	Aliran Timur	2,08	-	-	-	-	-
7	Tubagus Angke	Aliran Barat	3,74	40,00	-	2,20	0,30	0,00
8	Mookervart	Aliran Barat	8,33	10,00	-	2,00	4,00	1,00
9	Pesanggrahan	Aliran Barat	27,41	12,00	-	10,00	3,40	0,10
10	Cengkareng Drain	Aliran Barat	7,08	66,00	-	2,10	4,20	0,30
11	Ancol Bandan	Aliran Tengah	1,84	-	-	-	-	-
12	Ancol	Aliran Timur	4,79	-	-	-	-	-
13	Pademangan Timur	Aliran Timur	3,62	-	-	-	-	-
14	Pademangan Barat	Aliran Timur	3,62	-	-	-	-	-
15	Sentiong	Aliran Timur	5,98	-	-	-	-	-
16	Banjir Kanal Timur	Aliran Timur	23,27	23,80	-	0,90	4,00	0,30

No.	Nama Sungai	Lokasi	Panjang (km)	Lebar Permukaan (m)	Lebar Dasar (m)	Kedalaman (m)	Debit Maks (m ³ /dtk)	Debit Min (m ³ /dtk)
(1)	(2)	(3)	(4)	(5)	(6)	(7)	(8)	(9)
17	Cakung Atas	Aliran Timur	6,74	6,00	-	0,20	0,20	0,09
18	Grogol	Aliran Barat	26,36	3,20	-	1,60	1,30	0,50
19	Sekertaris	Aliran Barat	16,38	13,00	-	0,60	0,86	0,10
20	Sekertaris (Sodetan)	Aliran Barat	1,77	-	-	-	-	-
21	Krukut Cideng	Aliran Tengah	1,59	9,80	-	0,20	0,40	0,20
22	Besar	Aliran Tengah	2,03	-	-	-	-	-
23	Pakin	Aliran Tengah	0,53	9,20	-	0,25	2,30	0,50
24	Duri	Aliran Tengah	3,67	-	-	-	-	-
25	Duri Ledeng	Aliran Tengah	1,8	-	-	-	-	-
26	Malang	Aliran Timur	7,85	-	-	-	-	-
27	Jati Kramat	Aliran Timur	2,61	5,00	-	0,20	0,20	0,16
28	Buaran	Aliran Timur	8,24	11,00	-	0,15	0,42	0,20
29	Buaran (Sodetan)	Aliran Timur	0,81	8,80	-	0,15	0,26	0,20
30	Warung Jengkol	Aliran Timur	4,99	-	-	-	-	-
31	Betik Pertamina	Aliran Timur	3,35	-	-	-	-	-
32	Kampung Ambon	Aliran Timur	5,24	-	-	-	-	-
33	Cilangkap	Aliran Timur	7,32	-	-	-	-	-
34	Cijantung	Aliran Timur	4,13	-	-	-	-	-
35	Gongseng	Aliran Timur	4,94	-	-	-	-	-
36	Pulo	Aliran Tengah	13,27	-	-	-	-	-
37	Grogol (sodetan)	Aliran Barat	1,42	3,00	-	1,50	0,80	0,55
38	Tanjungan	Aliran Barat	2,97	-	-	-	-	-

No.	Nama Sungai	Lokasi	Panjang (km)	Lebar Permukaan (m)	Lebar Dasar (m)	Kedalaman (m)	Debit Maks (m ³ /dtk)	Debit Min (m ³ /dtk)
(1)	(2)	(3)	(4)	(5)	(6)	(7)	(8)	(9)
39	Surabaya	Aliran Tengah	1,7	4,53	-	0,75	0,50	0,10
40	Gresik	Aliran Tengah	2,04	-	-	-	-	-
41	Lagoa Tiram	Aliran Timur	2,69	-	-	-	-	-
42	Jembatan Dua	Aliran Tengah	3,63	-	-	-	-	-
43	Muara Ciliwung Gunung Sahari	Aliran Tengah	0,52	-	-	-	-	-
44	Ciliwung Gadjah Mada	Aliran Tengah	4,88	5,00	-	0,20	0,70	0,10
45	Ciliwung Gunung Sahari	Aliran Tengah	5,22	27,00	-	1,50	10,20	0,30
46	Banjir Kanal Barat	Aliran Tengah	13,96	25,50	-	1,30	12,48	0,40
47	Cideng	Aliran Tengah	12,09	-	-	-	-	-
48	Mampang	Aliran Tengah	4,77	8,00	-	0,90	1,10	0,30
49	Bali Matraman	Aliran Tengah	1,59	2,00	-	0,50	2,00	0,20
50	Baru Barat	Aliran Tengah	16,39	6,70	-	1,20	4,50	0,30
51	Sodetan Pesanggrahan	Aliran Tengah	2,23	-	-	-	-	-
52	Utari Kayu	Aliran Timur	8,72	13,00	-	0,92	3,00	0,10
53	Cibubur	Aliran Tengah	1,34	-	-	-	-	-
54	Beton	Aliran Tengah	2,27	-	-	-	-	-
55	Bata	Aliran Tengah	5,71	-	-	-	-	-
56	Lio	Aliran Timur	1,29	-	-	-	-	-
57	Jelawe	Aliran Barat	2,58	-	-	-	-	-
58	Taman Sari	Aliran Tengah	1,28	-	-	-	-	-
59	Mati Pademangan	Aliran Timur	1,38	-	-	-	-	-
60	Item	Aliran Timur	2,86	-	-	-	-	-

No.	Nama Sungai	Lokasi	Panjang (km)	Lebar Permukaan (m)	Lebar Dasar (m)	Kedalaman (m)	Debit Maks (m ³ /dtk)	Debit Min (m ³ /dtk)
(1)	(2)	(3)	(4)	(5)	(6)	(7)	(8)	(9)
61	Kamal	Aliran Barat	5,09	7,50	-	1,30	0,15	0,06
62	Semanan	Aliran Barat	1,56	7,00	-	2,00	0,35	0,30
63	Maja	Aliran Barat	10,7	-	-	-	-	-
64	Apuran Atas	Aliran Barat	5,23	-	-	-	-	-
65	Banglio	Aliran Timur	2,09	-	-	-	-	-
66	Sal. Gendong Cakung Drain	Aliran Timur	4,83	2,00	-	1,00	0,30	0,00
67	Petukangan	Aliran Timur	7,32	7,00	-	0,20	0,10	0,08
68	Jembatan Merah	Aliran Timur	9,02	-	-	-	-	-
69	Muara Karang	Aliran Tengah	2,75	-	-	-	-	-
70	Sal. Bandengan	Aliran Tengah	2,21	-	-	-	-	-
71	Krukut Bawah	Aliran Tengah	5,98	5,20	-	0,61	5,17	0,10
72	Baru Timur	Aliran Timur	22,35	6,65	-	1,70	2,00	0,20
73	Apuran Bawah	Aliran Barat	2,72	-	-	-	-	-
74	Lagoa Kanal	Aliran Timur	1,73	-	-	-	-	-
75	Sal. Gendong Pluit	Aliran Tengah	2,09	-	-	-	-	-
76	Cideng Siantar	Aliran Tengah	0,64	11,80	-	0,50	0,33	0,30
77	Tiram	Aliran Timur	7,13	-	-	-	-	-
78	Ciragil	Aliran Barat	0,7	-	-	-	-	-
79	Blencong	Aliran Timur	3,86	13,80	-	0,80	2,00	0,10
80	Tiram (sodetan)	Aliran Timur	3,46	-	-	-	-	-
81	Lagoa Buntu	Aliran Timur	1,62	-	-	-	-	-
82	Sarua	Aliran Tengah	12,34	-	-	-	-	-

No.	Nama Sungai	Lokasi	Panjang (km)	Lebar Permukaan (m)	Lebar Dasar (m)	Kedalaman (m)	Debit Maks (m ³ /dtk)	Debit Min (m ³ /dtk)
(1)	(2)	(3)	(4)	(5)	(6)	(7)	(8)	(9)
83	Krukut	Aliran Tengah	25,23	5,00	-	1,20	5,17	0,10
84	Sepak/Uwangan	Aliran Barat	22,23	4,30	-	0,29	0,37	0,20
85	Sunter	Aliran Timur	43	30,00	-	4,00	4,20	0,10
86	Cipinang	Aliran Timur	30,99	8,00	-	1,30	6,20	0,30
87	Ciliwung Lama	Aliran Tengah	13,36	21,00	-	1,30	14,80	3,00
88	Jelakeng	Aliran Tengah	2,58	-	-	-	-	-
Total			652,03					

Keterangan : (-) = tidak dilakukan pengukuran

Sumber : Dinas Sumber Daya Air Provinsi DKI Jakarta
Dinas Lingkungan Hidup Provinsi DKI Jakarta

Tabel 27.A : Panjang dan Luas Sungai

Provinsi : DKI Jakarta

Tahun : 2021

No.	Nama Sungai	Panjang (m)	Luas (m ²)	Peruntukkan Sungai
(1)	(2)	(3)	(4)	(5)
1	Ciliwung	21.660	515.600	Usaha Perkotaan
2	Krukut	18.370	206.340	Air Baku Air Minum
3	Mookevert	8.600	215.000	Air Baku Air Minum
4	Kali Angke	4.350	175.375	Usaha Perkotaan
5	Kali Pasanggrahan	11.400	142.500	Perikanan
6	Kali Grogol	21.600	367.325	Perikanan
7	Kali Cideng	12.700	291.000	Usaha Perkotaan
8	Kalibaru Timur	14.250	106.875	Usaha Perkotaan
9	Cipinang	9.060	72.480	Usaha Perkotaan
10	Sunter	21.290	540.900	Usaha Perkotaan
11	Cakung	18.100	181.000	Usaha Perkotaan
12	Buaran	8.800	154.000	Usaha Perkotaan
13	Kalibaru Barat	14.250	106.875	Air Baku Air Minum
14	Cengkareng Drain	2.950	147.500	Usaha Perkotaan
15	Jati Kramat	3.270	21.255	Usaha Perkotaan
16	Ancol	8.605	301.175	Usaha Perkotaan
17	Banjir Kanal Barat	3.650	155.700	Usaha Perkotaan

Keterangan :

Sumber : Badan Pusat Statistik Provinsi DKI Jakarta

Tabel 28 : Kondisi Danau/Waduk/Situ/Embung

Provinsi : DKI Jakarta

Tahun : 2021

No.	Nama	Lokasi	Luas (Ha)	Volume (m3)
	Danau/Waduk/Situ/Embung			
(1)	(2)	(3)	(4)	(5)
1	Embung di Jl. Aselih, Cipedak Jakarta Selatan	Selatan	0,87	-
2	Embung di Kel. Kramat Jati	Timur	0,5	-
3	Embung Jl. Cendrawasih	Timur	0,37	-
4	Embung Jl. Kesatrian	Utara	2,76	-
5	Embung Jl. Lapangan Merah	Selatan	0,86	-
6	Embung Jl. Penganten Ali 3 Kel. Ciracas Kec. Ciracas Jakarta Timur Lanjutan	Timur	0,94	-
7	Embung Jl. Pondok Gede Raya	Timur	0,66	-
8	Embung Jl. Sejuk, Cilangkap Jakarta Timur	Timur	0,49	-
9	Embung Kebagusan	Selatan	1,04	-
10	Embung Pekayon	Timur	1,7	-
11	Embung Pulo Gebang 1	Timur	0,16	-
12	Embung Pulo Gebang 2	Timur	0,28	-
13	Embung Pulo Gebang 3	Timur	0,49	-
14	Lebak Bulus	Selatan	3,83	-
15	Situ Babakan	Selatan	32	-
16	Situ Ceger Bambu Apus	Timur	-	-
17	Situ Dongkelan	Timur	-	-
18	Situ Lembang	Pusat	1	-
19	Situ Mangga Bolong	Selatan	13	-
20	Situ Pancoran	Selatan	2	-
21	Situ Rawa Badung	Timur	4,79	-
22	Situ Rawa Dongkal	Timur	12	-
23	Situ Rawa Gelam	Timur	3	-
24	Situ Rawa Kelapa Dua Wetan	Timur	10	-
25	Situ Rawa Kendal	Utara	15,98	-
26	Situ Rawa Lindung	Selatan	1,47	-
27	Situ Rawa Minyak	Selatan	3,69	-
28	Situ Rawa Rorotan	Timur	50	-
29	Situ Rawa TMII	Timur	3	-
30	Situ Rawa Ulujami	Selatan	7,98	-
31	Situ Tipar	Timur	-	-
32	Situ TMP Kalibata	Selatan	0,5	-
33	Situ UI	Selatan	-	-
34	Waduk Aneka Elok	Timur	3,8	-
35	Waduk Bintaro Kec. Bintaro	Selatan	2	-
36	Waduk Bintaro Kec. Pondok Pinang	Selatan	4	-
37	Waduk Bojong Indah	Barat	2	-

No.	Nama	Lokasi	Luas (Ha)	Volume (m3)
	Danau/Waduk/Situ/Embung			
(1)	(2)	(3)	(4)	(5)
38	Waduk Bonbin Ragunan	Selatan	10	-
39	Waduk Brigif	Selatan	10,32	-
40	Waduk Cilandak Marinir	Selatan	2,19	-
41	Waduk Cilangkap	Timur	5,73	-
42	Waduk Cilangkap Jl Giri Kencana	Timur	6,41	-
43	Waduk Cimanggis	Timur	4,69	-
44	Waduk Cipayung	Timur	3,6	-
45	Waduk Don Bosco	Utara	2	-
46	Waduk Grogol	Barat	2,4	-
47	Waduk Halim I	Timur	7	-
48	Waduk Halim II	Timur	12	-
49	Waduk Halim III	Timur	16	-
50	Waduk Halim IV	Timur	19	-
51	Waduk Halim V	Timur	11	-
52	Waduk Halim VI	Timur	9	-
53	Waduk Hankam I	Barat	1	-
54	Waduk Hankam II	Barat	1	-
55	Waduk Jagakarsa	Selatan	3,12	-
56	Waduk Jambore Cibubur (baru)	Timur	-	-
57	Waduk Jl. H. Dogol	Timur	1,41	-
58	Waduk Jl. Kaja II	Timur	0,84	-
59	Waduk Jl. Raya Pondok Ranggon	Timur	3,17	-
60	Waduk Kalideres	Barat	2	-
61	Waduk Kamal	Utara	47,67	-
62	Waduk Kampung Rambutan 1	Timur	5,08	-
63	Waduk Kampung Rambutan Jl Bungur 12	Timur	2,66	-
64	Waduk Kapuk 1	Utara	-	-
65	Waduk Kapuk 2	Utara	-	-
66	Waduk Kemayoran	Utara	11,3	-
67	Waduk KFT	Barat	0,2	-
68	Waduk Kp. Duku	Timur	2,97	-
69	Waduk Marunda	Utara	56	-
70	Waduk Melati	Pusat	3,5	-
71	Waduk Muara Angke	Utara	0,5	-
72	Waduk Munjul	Timur	5	-
73	Waduk Pacuan Kuda Pulo Mas	Timur	-	-
74	Waduk Pegangsaan Dua	Utara	2,1	-
75	Waduk Peternakan	Barat	0,15	-
76	Waduk Pluit	Utara	80	-
77	Waduk Pondok Bandung	Barat	0,09	-
78	Waduk Pondok Ranggon I	Timur	11,55	-
79	Waduk Pondok Ranggon II	Timur	1,95	-
80	Waduk Pondok Ranggon III	Timur	3,61	-
81	Waduk Ragunan 1	Selatan	11	-

No.	Nama	Lokasi	Luas (Ha)	Volume (m3)
	Danau/Waduk/Situ/Embung			
(1)	(2)	(3)	(4)	(5)
82	Waduk Ragunan 2	Selatan	4,5	-
83	Waduk Rawa Kupa	Barat	0,5	-
84	Waduk Ria Rio	Timur	-	-
85	Waduk Setiabudi Barat	Selatan	25	-
86	Waduk Setiabudi Timur	Selatan	3,8	-
87	Waduk Sigura-gura	Selatan	-	-
88	Waduk Sunter Hulu	Timur	11	-
89	Waduk Sunter Selatan	Utara	43	-
90	Waduk Sunter Timur 1 A	Utara	7	-
91	Waduk Sunter Timur 3 (Rawa Badak)	Utara	13	-
92	Waduk Sunter Utara	Utara	32	-
93	Waduk Surilang	Timur	2	-
94	Waduk Taman Ria Senayan	Pusat	6	-
95	Waduk Teluk Gong	Utara	2,1	-
96	Waduk Tomang	Barat	6	-
97	Waduk Wijaya Kusuma	Barat	-	-

Keterangan : (-) = tidak dilakukan pengukuran

Sumber : Dinas Sumber Daya Air Provinsi DKI Jakarta
Dinas Lingkungan Hidup Provinsi DKI Jakarta

Tabel 28.A : Kondisi Danau/Waduk/Situ/Embung

Provinsi : DKI Jakarta

Tahun : 2021

No	Nama Waduk	Unit Kerja	Luas Rencana (Ha)	Luas Badan Air (Ha)	Luas Lahan di bebaskan (Ha)	Koordinat	Keterangan	Nama Bidang
1	Embung di Jl. Aselih, Cipadak Jakarta Selatan	Selatan	0,87	1,01	0,87	-6.353124 106.793725		Suku Dinas SDA Jakarta Selatan
2	Embung di Kel. Kramat Jati	Timur	0,5	0,02	0,52	-6.284787 106.874718		Suku Dinas SDA Jakarta Timur
3	Embung Jl. Cendrawasih	Timur	0,37	-	0,36	-6.35223 106.87008	Proses pembebasan	Suku Dinas SDA Jakarta Timur
4	Embung Jl. Kesatrian	Utara	2,76	0,53	2,23	-6.107162 106.935208		Suku Dinas SDA Jakarta Utara
5	Embung Jl. Lapangan Merah	Selatan	0,86	0,22	1,08	-6.249269 106.823626		Suku Dinas SDA Jakarta Selatan
6	Embung Jl. Penganten Ali 3 Kel. Ciracas Kec. Ciracas Jakarta Timur Lanjutan	Timur	0,94	0,91	0,89	--	Selesai pembebasan, siap keruk	Suku Dinas SDA Jakarta Timur
7	Embung Jl. Pondok Gede Raya	Timur	0,66	0,25	-	-6.288003 106.871685	Proses pembebasan	Suku Dinas SDA Jakarta Timur
8	Embung Jl. Sejuk, Cilangkap Jakarta Timur	Timur	0,49	0,01	0,48	-6.33374 106.898804		Suku Dinas SDA Jakarta Timur
9	Embung Kebagusan	Selatan	1,04	0,25	0,79	-6.307978 106.834277		Suku Dinas SDA Jakarta Selatan
10	Embung Pekayon	Timur	1,7	2,09	1,71	-6.346128 106.863775	Selesai pembebasan, siap keruk	Suku Dinas SDA Jakarta Timur
11	Embung Pulo Gebang 1	Timur	0,16	0,18	0,16	-6.210613 106.951065		Suku Dinas SDA Jakarta Timur
12	Embung Pulo Gebang 2	Timur	0,28	0,32	0,28	-6.210199 106.951752		Pengembang/Instansi Lain
13	Embung Pulo Gebang 3	Timur	0,49	0,78	0,49	-6.209566 106.952681		Pengembang/Instansi Lain
14	Lebak Bulus	Selatan	3,83	1,6	1,92	-6.301342 106.788507	Proses pembebasan, siap keruk	Suku Dinas SDA Jakarta Selatan
15	Situ Babakan	Selatan	32	6	26	-6.341534 106.823635		Suku Dinas SDA Jakarta Selatan
16	Situ Ceger Bambu Apus	Timur	-	1,11	2,1	-6.308553 106.892816		Pengembang/Instansi Lain
17	Situ Dongkelan	Timur	-	5,72	6	-6.349879 106.856718	Proses Pembebasan	Suku Dinas SDA Jakarta Timur

No	Nama Waduk	Unit Kerja	Luas Rencana (Ha)	Luas Badan Air (Ha)	Luas Lahan di bebaskan (Ha)	Koordinat	Keterangan	Nama Bidang
18	Situ Lembang	Pusat	1	0,56	1	-6.197896 106.834769		Suku Dinas SDA Jakarta Pusat
19	Situ Mangga Bolong	Selatan	13	1,14	11,86	-6.350334 106.821747		Suku Dinas SDA Jakarta Selatan
20	Situ Pancoran	Selatan	2	1,18	2	-6.245504 106.839775		Pengembang/Instansi Lain
21	Situ Rawa Badung	Timur	4,79	0,63	4,16	-6.211428 106.922626		Suku Dinas SDA Jakarta Timur
22	Situ Rawa Dongkal	Timur	12	6,78	12			Suku Dinas SDA Jakarta Timur
23	Situ Rawa Gelam	Timur	3	2,92	3	-6.202829 106.912308		Suku Dinas SDA Jakarta Timur
24	Situ Rawa Kelapa Dua Wetan	Timur	10	5,5	4,5	-6.338366 106.885426		Suku Dinas SDA Jakarta Timur
25	Situ Rawa Kendal	Utara	15,98	55,14	10	-6.13154 106.96055	Proses pembebasan	Suku Dinas SDA Jakarta Utara
26	Situ Rawa Lindung	Selatan	1,47	1,21	0,19	-6.242316 106.755179	Proses pembebasan	Suku Dinas SDA Jakarta Selatan
27	Situ Rawa Minyak	Selatan	3,69	0,37	3,32	-6.290293 106.837612		Suku Dinas SDA Jakarta Selatan
28	Situ Rawa Rorotan	Timur	50	25	25	-6.16387 106.95557		Suku Dinas SDA Jakarta Timur
29	Situ Rawa TMII	Timur	3	2,54	3	-6.304695 106.894625		Pengembang/Instansi Lain
30	Situ Rawa Ulujami	Selatan	7,98	4,94	0,67	-6.249269 106.759924	Proses pembebasan	Suku Dinas SDA Jakarta Selatan
31	Situ Tipar	Timur	-	6,74	5	-6.3556881 106.8672606		Suku Dinas SDA Jakarta Timur
32	Situ TMP Kalibata	Selatan	0,5	3,68	0,5	-6.257263 106.848204		Pengembang/Instansi Lain
33	Situ UI	Selatan	-	16,47	7	-6.356258 106.828076		Pengembang/Instansi Lain
34	Waduk Aneka Elok	Timur	3,8	0,24	2	-6.19095 106.935733		Suku Dinas SDA Jakarta Timur
35	Waduk Bintaro Kec. Bintaro	Selatan	2	1,84	-	-6.281328 106.768727	Proses Pembebasan / Pembangunan	Suku Dinas SDA Jakarta Selatan
36	Waduk Bintaro Kec. Pondok Pinang	Selatan	4	3,41	-	-6.277299 106.769549	Proses Pembebasan/Pembangunan	Suku Dinas SDA Jakarta Selatan
37	Waduk Bojong Indah	Barat	2	1,66	2	-6.160276 106.738513		Suku Dinas SDA Jakarta Barat
38	Waduk Bonbin Ragunan	Selatan	10	3,53	10	-6.313813 106.82257		Pengembang/Instansi Lain
39	Waduk Brigif	Selatan	10,32	2,32	8	-6.346735 106.797465		Suku Dinas SDA Jakarta Selatan
40	Waduk Cilandak Marinir	Selatan	2,19	0,63	0,45	-6.304385 106.808281		Suku Dinas SDA Jakarta Selatan
41	Waduk Cilangkap	Timur	5,73	2,34	3,39	-6.342705 106.900356		Suku Dinas SDA Jakarta Timur
42	Waduk Cilangkap Jl Giri Kencana	Timur	6,41	1,67	4,74	-6.333665 106.907565		Suku Dinas SDA Jakarta Timur
43	Waduk Cimanggis	Timur	4,69	4,68	4,33	-6.367149 106.884007	Proses pembebasan, siap keruk	Suku Dinas SDA Jakarta Timur

No	Nama Waduk	Unit Kerja	Luas Rencana (Ha)	Luas Badan Air (Ha)	Luas Lahan di bebaskan (Ha)	Koordinat	Keterangan	Nama Bidang
44	Waduk Cipayung	Timur	3,6	2,06	3,36	-6.31094 106.915377		Suku Dinas SDA Jakarta Timur
45	Waduk Don Bosco	Utara	2	0,13	2	-6.165074 106.913062		Suku Dinas SDA Jakarta Utara
46	Waduk Grogol	Barat	2,4	1,74	2,4	-6.158021 106.793015		Suku Dinas SDA Jakarta Barat
47	Waduk Halim I	Timur	7	3,23	7	-6.277114 106.908034		Pengembang/Instansi Lain
48	Waduk Halim II	Timur	12	4,46	12	-6.27432 106.907985		Pengembang/Instansi Lain
49	Waduk Halim III	Timur	16	11,28	-	-6.257822 106.903842		Pengembang/Instansi Lain
50	Waduk Halim IV	Timur	19	18,28	-	-6.246547 106.895912		Pengembang/Instansi Lain
51	Waduk Halim V	Timur	11	6,23	-	-6.247575 106.899538		Pengembang/Instansi Lain
52	Waduk Halim VI	Timur	9	1,34	-	-6.243178 106.891621		Pengembang/Instansi Lain
53	Waduk Hankam I	Barat	1	0,08	1	-6.249269 106.792179		Suku Dinas SDA Jakarta Barat
54	Waduk Hankam II	Barat	1	0,12	1	-6.196254 106.793754		Suku Dinas SDA Jakarta Barat
55	Waduk Jagakarsa	Selatan	3,12	0,23	2,89	-6.33078 106.830906		Suku Dinas SDA Jakarta Selatan
56	Waduk Jambore Cibubur (baru)	Timur	-	6,5	8	-6.357234 106.789754		Pengembang/Instansi Lain
57	Waduk Jl. H. Dogol	Timur	1,41	0,77	0,64	-6.243511 106.908669		Suku Dinas SDA Jakarta Timur
58	Waduk Jl. Kaja II	Timur	0,84	0,01	0,85	-6.329084 106.880935		Suku Dinas SDA Jakarta Timur
59	Waduk Jl. Raya Pondok Ranggon	Timur	3,17	3,59	1,79	-6.346033 106.911985		Suku Dinas SDA Jakarta Timur
60	Waduk Kalideres	Barat	2	2,04	2	-6.143055 106.688528		Pengembang/Instansi Lain
61	Waduk Kamal	Utara	47,67	51,74	-	-6.101018 106.723382	Proses Pembebasan	Suku Dinas SDA Jakarta Utara
62	Waduk Kampung Rambutan 1	Timur	5,08	5,62	5,41	-6.309098 106.880797	Proses pembebasan, siap keruk	Suku Dinas SDA Jakarta Timur
63	Waduk Kampung Rambutan Jl Bungur 12	Timur	2,66	0,22	2,44	-6.31554 106.88322	Proses pembebasan	Suku Dinas SDA Jakarta Timur
64	Waduk Kapuk 1	Utara	-	0,06	0,06	-6.138091 106.776029		Suku Dinas SDA Jakarta Utara
65	Waduk Kapuk 2	Utara	-	0,14	0,14	-6.132541 106.775808		Suku Dinas SDA Jakarta Utara
66	Waduk Kemayoran	Utara	11,3	13,82	11,3	-6.136374 106.849215		Pengembang/Instansi Lain
67	Waduk KFT	Barat	0,2	0,2	0,2	-6.135514 106.725041		Pengembang/Instansi Lain
68	Waduk Kp. Dukuh	Timur	2,97	0,64	-	-6.30021 106.87495		Suku Dinas SDA Jakarta Timur
69	Waduk Marunda	Utara	56	8,62	39,44	-6.112721 106.960664	Proses pembebasan	Suku Dinas SDA Jakarta Utara

No	Nama Waduk	Unit Kerja	Luas Rencana (Ha)	Luas Badan Air (Ha)	Luas Lahan di bebaskan (Ha)	Koordinat	Keterangan	Nama Bidang
70	Waduk Melati	Pusat	3,5	3,24	3,5	-6.198385 106.818155		Suku Dinas SDA Jakarta Pusat
71	Waduk Muara Angke	Utara	0,5	0,65	0,5	-6.1075 106.768492		Suku Dinas SDA Jakarta Utara
72	Waduk Munjul	Timur	5	0,25	4,75	-6.344942 106.90104		Suku Dinas SDA Jakarta Timur
73	Waduk Pacuan Kuda Pulo Mas	Timur	-	5,46	3,1	-6.180364 106.889639		Pengembang/Instansi Lain
74	Waduk Pegangsaan Dua	Utara	2,1	1,39	2,1	-6.142866 106.911389		Pengembang/Instansi Lain
75	Waduk Peternakan	Barat	0,15	0,33	0,15	-6.14803 106.76829		Suku Dinas SDA Jakarta Barat
76	Waduk Pluit	Utara	80	77,32	80	-6.117354 106.799554		Suku Dinas SDA Jakarta Utara
77	Waduk Pondok Bandung	Barat	0,09	0,05	0,09	-6.184556 106.810003		Suku Dinas SDA Jakarta Barat
78	Waduk Pondok Ranggon I	Timur	11,55	7,04	11,16	-6.340383 106.918289	Proses pembangunan	Suku Dinas SDA Jakarta Timur
79	Waduk Pondok Ranggon II	Timur	1,95	1,44	1,19	-6.340413 106.918202	Proses pembebasan, siap keruk	Suku Dinas SDA Jakarta Timur
80	Waduk Pondok Ranggon III	Timur	3,61	4,8	-	-6.331452 106.920121	Proses pembebasan	Suku Dinas SDA Jakarta Timur
81	Waduk Ragunan 1	Selatan	11	2,05	11	-6.316243 106.819711		Pengembang/Instansi Lain
82	Waduk Ragunan 2	Selatan	4,5	1,37	4,5	-6.315907 106.82123		Pengembang/Instansi Lain
83	Waduk Rawa Kepa	Barat	0,5	0,51	0,5	-6.171681 106.802555		Suku Dinas SDA Jakarta Barat
84	Waduk Ria Rio	Timur	-	7,91	9	-6.17001 106.87967		Suku Dinas SDA Jakarta Timur
85	Waduk Setiabudi Barat	Selatan	25	3,92	-	-6.204678 106.827413		Suku Dinas SDA Jakarta Selatan
86	Waduk Setiabudi Timur	Selatan	3,8	1,41	2	-6.204911, 106.829157		Suku Dinas SDA Jakarta Selatan
87	Waduk Sigura-gura	Selatan	-	0,44	1	-6.258211 106.832276		Pengembang/Instansi Lain
88	Waduk Sunter Hulu	Timur	11	3,71	7,29	-6.315371 106.921395		Suku Dinas SDA Jakarta Timur
89	Waduk Sunter Selatan	Utara	43	3,19	38	-6.15398 106.888455		Suku Dinas SDA Jakarta Utara
90	Waduk Sunter Timur 1 A	Utara	7	5,33	7	-6.145555 106.881248		Suku Dinas SDA Jakarta Utara
91	Waduk Sunter Timur 3 (Rawa Badak)	Utara	13	7,17	13	-6.124966 106.896591		Suku Dinas SDA Jakarta Utara
92	Waduk Sunter Utara	Utara	32	30,93	32	-6.126024 106.868108		Suku Dinas SDA Jakarta Utara
93	Waduk Surilang	Timur	2	2,42	-	-6.296262 106.85788		Suku Dinas SDA Jakarta Timur
94	Waduk Taman Ria Senayan	Pusat	6	6,28	6	-6.21125 106.803928		Pengembang/Instansi Lain
95	Waduk Teluk Gong	Utara	2,1	2,58	2,1	-6.1338 106.778834		Suku Dinas SDA Jakarta Utara

No	Nama Waduk	Unit Kerja	Luas Rencana (Ha)	Luas Badan Air (Ha)	Luas Lahan di bebaskan (Ha)	Koordinat	Keterangan	Nama Bidang
96	Waduk Tomang	Barat	6	6	6	-6.167908 106.780934		Suku Dinas SDA Jakarta Barat
97	Waduk Wijaya Kusuma	Barat	-	0,91	1,5	-6.14882 106.774905		Suku Dinas SDA Jakarta Barat
TOTAL			722,27	509,36	525,34			

Keterangan : (-) = tidak dilakukan pengukuran

Sumber : Dinas Sumber Daya Air Provinsi DKI Jakarta
Dinas Lingkungan Hidup Provinsi DKI Jakarta

Tabel 29 : Kualitas Air Sungai

Provinsi : DKI Jakarta

Tahun : 2021

No.	Nama Sungai	Lokasi	Titik Pantau	Titik Koordinat		Waktu sampling	Temperatur (°C)	pH	DHL (µS/cm)	TDS (mg/L)	TSS (mg/L)	DO (mg/L)	BOD (mg/L)	COD (mg/L)	NO2 (mg/L)	NO3 (mg/L)	NH3 (mg/L)	Klorin bebas (mg/L)	T-P (mg/L)	Fenol (µg/L)	Minyak dan Lemak (µg/L)	Detergen (µg/L)	Fecal coliform (jmlh/100 ml)	Total coliform (jmlh/100ml)	Sianida (mg/L)	H2S (mg/L)
				Lintang	Bujur																					
(1)	(2)	(3)	(4)	(5)	(6)	(7)	(8)	(9)	(10)	(11)	(12)	(13)	(14)	(15)	(16)	(17)	(18)	(19)	(20)	(21)	(22)	(23)	(24)	(25)	(26)	(27)
1	Sungai Tarum Barat	Jl. Kalimalang (Universitas Borobudur)	17A	E:106°53'56.34"	S:06°14'38.32"	20/10/20	29,1	7,6	338	154	54	3,75	6,01	<10	0,12	1,27	NA	0,16	<0,016	9,16	3022	44	6700	1.2x104	-	0,03
		Jl. Kalimalang (Jembatan Serong)	18	E:106°52'50.05"	S:06°14'23.92"	20/10/20	29,6	7,6	342,5	174	2	4,98	5,74	<10	0,11	1,14	NA	0,17	<0,016	2,32	2885	192	2700	8200	-	0,031
2	Sungai Ciliwung	Jl. Kelapa Dua (Srengseng Sawah)	1	E:106°50'18.00"	S:06°20'48.48"	21/10/20	25,9	7,7	178,5	101,1	295	8,05	3,89	<10	0,11	2,57	NA	0,29	0,398	0,89	31,9	50	2.1x104	4.3x105	-	0,027
		Kampung Gedong (Intake PAM)	2	E:106°51'15.24"	S:06°18'09.55"	21/10/20	24,4	7,6	159	92,9	390	6,89	12,25	50	0,12	3,08	NA	0,3	0,906	0,49	121,2	48	2.5x104	3.9x105	-	0,038
		Sebelum Pintu Air Manggarai	3	E:106°51'27.73"	S:06°12'45.78"	21/10/20	24,5	7,4	208	92,7	221	3,58	11,85	47	0,18	2,48	NA	0,19	0,121	0,57	50,8	56	2.2x104	4.2x105	-	0,025
		Outlet Pompa Danau Pluit	32	E:106°47'48.708"	S:06°06'32.496"	21/10/20	24,5	7,4	40,29	2250	27	0	12,15	48	0,02	0,1	NA	0,24	0,458	0,9	98,6	618	4.8x105	5.8x106	-	0,033
1	Sungai Tarum Barat	Jl. Kalimalang (Universitas Borobudur)	17A	E:106°53'56.34"	S:06°14'38.32"	18/08/2020	29,5	7,1	305	180	15	4	2,3	19	<0,006	2	<0,01	<0,01	<0,01	<1	<200	60	460	920	<0,001	-
		Jl. Kalimalang (Jembatan Serong)	18	E:106°52'50.05"	S:06°14'23.92"	18/08/2020	29,1	6,8	715	422	11	1,5	5,7	28	<0,006	4	0,02	<0,01	0,05	<1	<200	70	700	1500	<0,001	-
2	Sungai Ciliwung	Jl. Kelapa Dua (Srengseng Sawah)	1	E:106°50'18.00"	S:06°20'48.48"	18/08/2020	28,9	7,37	253	149	5	5	2,1	17	<0,006	1	<0,01	<0,01	<0,01	<1	<200	60	330	790	<0,001	-
		Kampung Gedong (Intake PAM)	2	E:106°51'15.24"	S:06°18'09.55"	18/08/2020	28,9	7,4	264	156	7	5	2,2	18	<0,006	3	<0,01	<0,01	<0,01	<1	<200	70	340	1100	<0,001	-
		Jl. Raya Kalibata Kec. Pancoran Jaksel	2B	E:106°51'37.33"	S:06°15'29.32"	18/08/2020	29	7,19	293	173	5	4,9	2,2	18	<0,006	2	0,01	<0,01	<0,01	<1	<200	70	630	1500	<0,001	-
		Sebelum Pintu Air Manggarai	3	E:106°51'27.73"	S:06°12'45.78"	18/08/2020	29,6	7,13	334	197	8	4,6	2,4	20	<0,006	4	0,02	<0,01	<0,01	<1	<200	90	700	2100	<0,001	-

No.	Nama Sungai	Lokasi	Titik Pantau	Titik Koordinat		Waktu sampling	Temperatur (°C)	pH	DHL (µS/cm)	TDS (mg/L)	TSS (mg/L)	DO (mg/L)	BOD (mg/L)	COD (mg/L)	NO2 (mg/L)	NO3 (mg/L)	NH3 (mg/L)	Klorin bebas (mg/L)	T-P (mg/L)	Fenol (µg/L)	Minyak dan Lemak (µg/L)	Detergen (µg/L)	Fecal coliform (jmlh/100 ml)	Total coliform (jmlh/100ml)	Sianida (mg/L)	H2S (mg/L)
				Lintang	Bujur																					
(1)	(2)	(3)	(4)	(5)	(6)	(7)	(8)	(9)	(10)	(11)	(12)	(13)	(14)	(15)	(16)	(17)	(18)	(19)	(20)	(21)	(22)	(23)	(24)	(25)	(26)	(27)
		Jl. Kwitang	29	E:106°50'12.50"	S:06°10'54.66"	18/08/2020	30,6	7,26	353	208	7	3,2	3,8	19	0,276	5,6	0,04	<0.01	0,04	<1	<200	80	790	2400	<0.001	-
		Jembatan PIK/Muara Angke	6	E:106°47'24.59"	S:06°00'00.00"	18/08/2020	28,6	6,5	4288	2530	12	3	5,6	28	0,099	11,7	<0.01	<0.01	0,08	<1	<200	70	1100	2800	<0.001	-
		Outlet Pompa Danau Pluit	32	E:106°47'48.708"	S:06°06'32.496"	18/08/2020	29,4	7,02	1551	915	9	2,2	6,2	31	0,101	<0.1	0,02	<0.01	0,05	<1	<200	80	1300	3500	<0.001	-
1	Sungai Tarum Barat	Jl. Kalimalang (Universitas Borobudur)	17A	E:106°53'56.34"	S:06°14'38.32"	10/09/2020	31,4	7,2	310	183	6	2,510282	2,3	19,255	0,016	6,094	<0.01	<0.01	<0.01	<1	<200	90	430	920	<0.001	-
		Jl. Kalimalang (Jembatan Serong)	18	E:106°52'50.05"	S:06°14'23.92"	10/09/2020	31,2	7,31	503	297	20	2	5,8	30,06	0,028	1,324	0,1	<0.01	<0.01	<1	<200	160	700	1500	<0.001	-
2	Sungai Ciliwung	Jl. Kelapa Dua (Srengseng Sawah)	1	E:106°50'18.00"	S:06°20'48.48"	10/09/2020	26,9	7,53	217	128	5	5,023548	2,3	18,781	0,031	1,97	<0.01	<0.01	<0.01	<1	<200	90	700	1500	<0.001	-
		Kampung Gedong (Intake PAM)	2	E:106°51'15.24"	S:06°18'09.55"	10/09/2020	28,1	7,53	200	118	17	5,6	1,8	15	0,024	2,936	<0.01	<0.01	<0.01	<1	<200	70	110	350	<0.001	-
		Jl. Raya Kalibata Kec. Pancoran Jaksel	2B	E:106°51'37.33"	S:06°15'29.32"	10/09/2020	29,2	7,19	210	124	9	4,4	2,6	22,018	0,032	2,43	<0.01	<0.01	<0.01	<1	<200	110	580	1200	<0.001	-
		Sebelum Pintu Air Manggarai	3	E:106°51'27.73"	S:06°12'45.78"	10/09/2020	28,5	7,14	220	130	28	5,857324	2,9	24,052	0,031	1,25	<0.01	<0.01	<0.01	<1	<200	120,26	630	1700	<0.001	-
		Jl. Kwitang	29	E:106°50'12.50"	S:06°10'54.66"	10/09/2020	29,1	7,14	242	143	33	2,844986	2,6	21,962	0,033	1,68	0,02	<0.01	<0.01	<1	<200	109,81	280	790	<0.001	-
		Jembatan PIK/Muara Angke	6	E:106°47'24.59"	S:06°00'00.00"	10/09/2020	30,1	7,1	2127	1255	17	3,347042	5,1	26,72	0,029	1,343	0,04	<0.01	0,142	<1	<200	130	430	920	<0.001	-
		Outlet Pompa Danau Pluit	32	E:106°47'48.708"	S:06°06'32.496"	10/09/2020	30,3	7,78	1163	686	7	2	3,1	26	0,041	6,178	0,08	<0.01	0,137	<1	<200	120	350	840	<0.001	-

Keterangan : (-) = tidak dilakukan pengukuran
Sumber : Dinas Lingkungan Hidup Provinsi DKI Jakarta
Kementrian Lingkungan Hidup dan Kehutanan

Tabel 30 : Kualitas Air Danau/Waduk/Situ/Embung

Provinsi : DKI Jakarta

Tahun : 2021

No.	Nama	Lokasi	Waktu sampling (tgl/bln/thn)	Titik Koordinat		Suhu (°C)	Residu Terlarut (mg/L)	Residu Tersuspensi (mg/L)	pH	DHL	TDS (mg/L)	TSS (mg/L)	DO (mg/L)	BOD (mg/L)	COD (mg/L)	NO2 (mg/L)	NO3 (mg/L)	NH3 (mg/L)	Klorin bebas (mg/L)	T-P (mg/L)	Fenol (µg/L)	Minyak dan Lemak (µg/L)	Detergen (µg/L)	Fecal coliform (jmlh/100 ml)	Total coliform (jmlh/ 100 ml)	Sianida (mg/L)	H2S (mg/L)
				Lintang	Bujur																						
(1)	(2)	(3)	(4)	(5)	(6)	(7)	(8)	(9)	(10)	(11)	(12)	(13)	(14)	(15)	(16)	(17)	(18)	(19)	(20)	(21)	(22)	(23)	(24)	(25)	(26)	(27)	(28)
1	Situ Lembang	Inlet	11/03/2020	S : 06°11'53,90"	E : 106°50'05,91"	26	-	-	7,4	332,5	146	16	8,66	4,25	<10,0	<0,01	0,06	-	0,13	<0,016	31,64	<540	46	2800	9400	-	0,047
		Outlet	11/03/2020	S : 06°11'50,70"	E : 106°50'04,8"	26,3	-	-	7,8	350	142,6	16	8,65	3,73	12	0,01	0,12	-	0,16	<0,016	12,25	<540	43	1000	3400	-	0,044
	Situ Kalibata	Inlet	11/04/2020	S : 06°11'43,4"	E : 106°49'05,5"	25	-	-	7,8	235	56	53	10,11	9,86	54	<0,01	0,13	-	0,19	<0,016	1,74	<540	47	1200	5200	-	0,097
		Middle	11/04/2020	S : 06°15'28,49"	E : 106°50'52,87"	24,6	-	-	7,3	220	91	61	11,11	15,12	68	0,01	0,13	-	0,23	<0,016	1,95	<540	72	1900	6100	-	0,1
		Outlet	11/04/2020	S : 06°11'52,1"	E : 106°49'05,5"	24,7	-	-	8,2	291	79,8	58	9,66	14,14	63	0,01	0,06	-	0,25	<0,016	1,48	<540	50	900	3300	-	0,108
	Situ Ragunan II	Inlet	11/05/2020	S : 06°19'02,80"	E : 106°49'19,70"	24,4	-	-	7,1	338	108,5	15	1,82	6,07	<10	0,33	0,71	-	0,13	<0,016	19,02	<540	47	4.4x10 ⁵	5.6x10 ⁶	-	0,042
		Outlet	11/05/2020	S : 06°18'58,30"	E : 106°49'17,70"	24	-	-	7,2	336,5	127,5	14	1,89	2,85	<10	0,22	0,85	-	0,12	<0,016	0,85	<540	47	2.2x10 ⁵	5.4x10 ⁶	-	0,035
	Situ Pembibitan Pos Pengumben	Inlet	11/10/2020	S : 06°13'15,9"	E : 106°45'52,0"	24,4	-	-	7,9	360	141,7	10	8,46	6,11	<10	0,03	0,4	-	0,08	<0,016	<0,07	<540	49	200	1400	-	0,011
		Middle	11/10/2020	S : 06°13'13,67"	E : 106°45'53,07"	23,9	-	-	8	375	154,7	17	8,42	6,44	<10	0,03	0,3	-	0,09	<0,016	<0,07	<540	50	1400	5900	-	0,012
		Outlet	11/10/2020	S : 06°6'32,19"	E : 106°47'51,07"	23,6	-	-	8,1	376	147,8	10	8,30	6,51	<10	0,04	0,26	-	0,09	<0,016	<0,07	<540	43	100	2700	-	0,015
	Situ Sunter II	Inlet	11/11/2020	S : 6°8'7942"	E : 106°52'72542"	25,2	-	-	9	926	441	41	10,39	49,8	58	<0,01	0,05	-	0,18	<0,016	1,45	641	50	100	3600	-	0,043
		Middle	11/11/2020	S : 6°08'54,06"	E : 106°52'02,09"	25,3	-	-	9,2	943	432	49	10,55	21,95	47	0,02	0,1	-	0,16	<0,016	1,54	707	50	500	1500	-	0,031
Sisi Timur		11/11/2020	S : 6°8'77164"	E : 106°52'66626"	24,7	-	-	9,1	929	428	54	10,5	21,61	51	0,01	0,07	-	0,18	<0,016	1,49	590	81	3400	8100	-	0,039	
1	Situ Lembang	Inlet	18/08/2020	S : 06°11'53,90"	E : 106°50'05,91"	30,3	-	-	8,12	351	207	10	3,00	2,2	18	<0,006	2	<0,01	<0,01	<0,01	<0,001	<0,2	70	630	1500	<0,005	-
		Outlet	18/08/2020	S : 06°11'50,70"	E : 106°50'04,8"	30,3	-	-	8,05	359	212	8	3,80	2	17	<0,006	2	<0,01	<0,01	<0,01	<0,001	<0,2	60	330	920	<0,005	-
	Situ Kalibata	Inlet	18/08/2020	S : 06°11'43,4"	E : 106°49'05,5"	30,1	-	-	8,61	719	424	24	1,60	6,6	33	<0,006	5	0,3	<0,01	0,09	<0,001	<0,2	120	790	2400	<0,005	-

No.	Nama	Lokasi	Waktu sampling (tgl/bn/thn)	Titik Koordinat		Suhu (°C)	Residu Terlarut (mg/L)	Residu Tersuspensi (mg/L)	pH	DHL	TDS (mg/L)	TSS (mg/L)	DO (mg/L)	BOD (mg/L)	COD (mg/L)	NO2 (mg/L)	NO3 (mg/L)	NH3 (mg/L)	Klorin bebas (mg/L)	T-P (mg/L)	Fenol (µg/L)	Minyak dan Lemak (µg/L)	Detergen (µg/L)	Fecal coliform (jmlh/100 ml)	Total coliform (jmlh/100 ml)	Sianida (mg/L)	H2S (mg/L)	
				Lintang	Bujur																							
(1)	(2)	(3)	(4)	(5)	(6)	(7)	(8)	(9)	(10)	(11)	(12)	(13)	(14)	(15)	(16)	(17)	(18)	(19)	(20)	(21)	(22)	(23)	(24)	(25)	(26)	(27)	(28)	
2	Situ Ragunan II	Outlet	18/08/2020	S : 06°11'52,1"	E : 106°49'05,5"	32	-	-	8,83	217	128	11	1,70	6	30	<0,006	1	0,2	<0,01	<0,01	<0,001	<0,2	90	350	920	<0,005	-	
		Inlet	18/08/2020	S : 06°19'02,80"	E : 106°49'19,70"	31,4	-	-	7,16	478	282	22	1,60	8,4	42	0,016	3	0,04	<0,01	0,34	<0,001	<0,2	150	700	1700	<0,005	-	
		Outlet	18/08/2020	S : 06°18'58,30"	E : 106°49'17,70"	30,1	-	-	8,15	377	199	10	1,90	7	35	0,011	2	0,1	<0,01	0,21	<0,001	<0,2	110	540	1200	<0,005	-	
	Situ Pembibitan Pos Pengumben	Inlet	18/08/2020	S : 06°13'15,9"	E : 106°45'52,0"	29,4	-	-	7,12	1088	612	10	2,20	5,2	26	<0,006	2	0,42	<0,01	0,18	<0,001	<0,2	100	430	1400	<0,005	-	
		Outlet	18/08/2020	S : 06°6'32,19"	E : 106°47'51,07"	29,5	-	-	7,04	1183	698	37	2,00	6	30	<0,006	4	0,2	<0,01	0,1	<0,001	<0,2	130	380	1200	<0,005	-	
	Situ Sunter II	Inlet	18/08/2020	S : 6°8'7942"	E : 106°52'72542"	30,4	-	-	8,22	251	148	5	1,70	7,6	38	0,015	0,2	0,3	<0,01	0,3	<0,001	<0,2	80	630	2100	<0,005	-	
		Outlet	18/08/2020	S : 6°8'77164"	E : 106°52'66626"	30,4	-	-	8,25	254	150	3	1,40	9	45	0,012	0,5	0,5	<0,01	0,38	<0,001	<0,2	80	840	2800	<0,005	-	
	2	Situ Lembang	Inlet	10/09/2020	S : 06°11'53,90"	E : 106°50'05,91"	29,3	-	-	7,97	325	192	7	3,00	2,1	17,221	<0,006	0,338	<0,01	<0,01	<0,01	<1	<200	60	430	920	<0,001	-
			Outlet	11/09/2020	S : 06°11'50,70"	E : 106°50'04,8"	30,6	-	-	7,99	305	180	5	3,50	1,9	16,125	<0,006	0,282	<0,01	<0,01	<0,01	<1	<200	50	350	840	<0,001	-
		Situ Kalibata	Inlet	12/09/2020	S : 06°11'43,4"	E : 106°49'05,5"	31,1	-	-	7,53	193	114	34	2,50	5,7	28,627	<0,006	0,741	0,01	<0,01	<0,01	<1	<200	140	460	1100	<0,001	-
Outlet			13/09/2020	S : 06°11'52,1"	E : 106°49'05,5"	31,5	-	-	8,37	208	123	22	2,10	2,5	20,744	<0,006	0,756	0,08	<0,01	<0,01	<1	<200	100	430	920	<0,001	-	
Situ Ragunan II		Inlet	14/09/2020	S : 06°19'02,80"	E : 106°49'19,70"	28,6	-	-	7,16	524	309	33	2,80	5,2	28,918	<0,006	1,26	0,02	<0,01	0,104	<1	<200	150	630	1500	<0,001	-	
		Outlet	15/09/2020	S : 06°18'58,30"	E : 106°49'17,70"	32,5	-	-	7,21	254	150	24	3,90	2,4	20,137	<0,006	1,1	0,02	<0,01	<0,01	<1	<200	90	460	1100	<0,001	-	
Situ Pembibitan Pos Pengumben		Inlet	16/09/2020	S : 06°13'15,9"	E : 106°45'52,0"	29	-	-	8	286	169	5	3,00	2,4	20,106	<0,006	0,324	<0,01	<0,01	<0,01	<1	<200	90	280	700	<0,001	-	
		Outlet	17/09/2020	S : 06°6'32,19"	E : 106°47'51,07"	29,1	-	-	8	273	161	4	3,34	2,5	21,08	<0,006	0,329	<0,01	<0,01	<0,01	<1	<200	100	120	430	<0,001	-	
Situ Sunter II		Inlet	18/09/2020	S : 6°8'7942"	E : 106°52'72542"	30,9	-	-	7,16	876	517	15	2,00	2,7	22,15	<0,006	1,32	0,03	<0,01	0,113	<1	<200	110	630	1500	<0,001	-	
	Sisi Timur	19/09/2020	S : 6°8'77164"	E : 106°52'66626"	30,8	-	-	7,76	712	420	11	1,50	2,5	20,541	<0,006	1,44	0,06	<0,01	<0,01	<1	<200	100	430	920	<0,001	-		

Keterangan : (-) = tidak dilakukan pengukuran
Sumber : Dinas Lingkungan Hidup Provinsi DKI Jakarta
Kementrian Lingkungan Hidup dan Kehutanan

Tabel 31 : Jumlah Rumah Tangga dan Fasilitas Tempat Buang Air Besar

Provinsi : DKI Jakarta

Tahun : 2021

No.	Kabupaten/Kota/Kec.	Jumlah KK	Fasilitas Tempat Buang Air Besar			
			Sendiri	Bersama	Umum	Sungai
(1)	(2)	(3)	(4)	(5)	(6)	(7)
1	Jakarta Selatan	659.182	594.648	52.735	11.865	NA
2	Jakarta Timur	836.722	759.744	63.256	13.722	NA
3	Jakarta Pusat	294.785	198.508	76.379	19.898	NA
4	Jakarta Barat	745.700	619.378	94.629	31.767	NA
5	Jakarta Utara	526.903	413.566	88.994	23.236	NA
6	Kepulauan Seribu	6.204	5.578	377	231	NA

Keterangan : NA = tidak ada objek

Sumber : Badan Pusat Statistik Provinsi DKI Jakarta

Tabel 32 : Jumlah Penduduk Laki-Laki dan Perempuan Menurut Tingkatan Pendidikan

Provinsi : DKI Jakarta

Tahun : 2021

No.	Kabupaten/Kota/Kec.	Tidak Sekolah		SD		SLTP		SLTA		DIPLOMA		S1		S2		S3	
		L	P	L	P	L	P	L	P	L	P	L	P	L	P	L	P
(1)	(2)	(3)	(4)	(5)	(6)	(7)	(8)	(9)	(10)	(11)	(12)	(13)	(14)	(15)	(16)	(17)	(18)
1	Jakarta Selatan	4,12	4,83	8,8	13,16	17,16	18,04	48,42	42,54	4,07	5,46						
2	Jakarta Timur	2,33	3,17	11,92	16,04	17,23	18,51	50,25	45,09	4,65	5,56						
3	Jakarta Pusat	2,25	3,18	12,41	15,84	15,52	17,79	51,32	44,42	4,00	5,30						
4	Jakarta Barat	3,71	6,32	13,18	15,93	22,13	25,19	47,61	39,69	1,51	2,82						
5	Jakarta Utara	3,15	4,61	12,78	20,68	20,34	22,64	48,26	35	2,70	5,50						
6	Kepulauan Seribu	6,24	9,78	31,19	34,91	22,69	22,13	34,68	25,19	0,37	1,58						

Keterangan : satuan dalam persentase (%)

L = Laki-Laki

P = Perempuan

Sumber : Badan Pusat Statistik Provinsi DKI Jakarta

Tabel 32.A : Jumlah Penduduk Laki-Laki dan Perempuan Menurut Tingkatan Pendidikan

Provinsi : DKI Jakarta

Tahun : 2021

No.	Kabupaten/Kota/Kec.	Tidak Sekolah			SD			SLTP			SLTA			DIPLOMA			S1/S2/S3		
		L	P	%	L	P	%	L	P	%	L	P	%	L	P	%	L	P	%
(1)	(2)	(3)	(4)	(5)	(6)	(7)	(8)	(9)	(10)	(11)	(12)	(13)	(14)	(15)	(16)	(17)	(18)	(19)	(20)
1	Jakarta Selatan	4,12	4,83	4%	8,8	13,16	11%	17,16	18,04	18%	48,42	42,54	45%	4,07	5,46	5%	17,43	15,96	17%
2	Jakarta Timur	2,33	3,17	3%	11,92	16,04	14%	17,23	18,51	18%	50,25	45,09	48%	4,65	5,56	5%	13,61	11,62	13%
3	Jakarta Pusat	2,25	3,18	3%	12,41	15,84	14%	15,52	17,79	17%	51,32	44,42	48%	4,00	5,30	5%	14,5	13,47	14%
4	Jakarta Barat	3,71	6,32	5%	13,18	15,93	15%	22,13	25,19	24%	47,61	39,69	44%	1,51	2,82	2%	11,87	10,05	11%
5	Jakarta Utara	3,15	4,61	4%	12,78	20,68	17%	20,34	22,64	21%	48,26	35	42%	2,70	5,50	4%	12,72	11,58	12%
6	Kepulauan Seribu	6,24	9,78	8%	31,19	34,91	33%	22,69	22,13	22%	34,68	25,19	30%	0,37	1,58	1%	4,83	6,41	6%

Keterangan : L = Laki-Laki
P = Perempuan

Sumber : Badan Pusat Statistik Provinsi DKI Jakarta

Tabel 33 : Jenis Penyakit Utama yang Diderita Penduduk
Provinsi : DKI Jakarta
Tahun : 2021

No.	Lokasi	Jenis Penyakit	Jumlah Penderita
(1)	(2)	(3)	(4)
1	Provinsi DKI Jakarta	Hipertensi	1.096.016
2	Provinsi DKI Jakarta	Diabetes mellitus	233.871
3	Provinsi DKI Jakarta	Diare	14.872
4	Provinsi DKI Jakarta	Kolera	162
5	Provinsi DKI Jakarta	ISPA bukan Pneumonia	939.088
6	Provinsi DKI Jakarta	Pneumonia	29.156
7	Provinsi DKI Jakarta	Difteri	11
8	Provinsi DKI Jakarta	TBC paru BTA(+)	9.853
9	Provinsi DKI Jakarta	Demam berdarah Dengue	4.744
10	Provinsi DKI Jakarta	COVID-19	135.711

Keterangan :

Sumber : Dinas Kesehatan Provinsi DKI Jakarta

Tabel 34 : Jumlah Rumah Tangga Miskin

Provinsi : DKI Jakarta

Tahun : 2021

NO	Kabupaten/Kota/Kecamatan	Jumlah Rumah Tangga	Jumlah Rumah Tangga Miskin	Persentase Rumah Tangga Miskin
(1)	(2)	(3)	(4)	(5)
1	Jakarta Selatan	659.182	9.750	1,48
2	Jakarta Timur	836.722	44.154	5,28
3	Jakarta Pusat	294.785	5.179	1,76
4	Jakarta Barat	745.700	22.401	3,00
5	Jakarta Utara	526.903	16.052	3,05
6	Kepulauan Seribu	6.204	855	13,78

Keterangan :

Sumber : Badan Pusat Statistik Provinsi DKI Jakarta

Tabel 35 : Jumlah Limbah Padat dan Cair Berdasarkan Sumber Pencemaran

Provinsi : DKI Jakarta

Tahun : 2021

No.	Sumber Pencemaran	Lokasi	Tipe/Jenis/ Klasifikasi	Luas (Ha)	Jumlah Limbah Padat (ton/hari)	Volume Air Limbah (m ³ /hari)	Jumlah Limbah B3 Padat (ton/hari)	Volume Limbah B3 Cair (m ³ /hari)
(1)	(2)	(3)	(4)	(5)	(6)	(7)	(8)	(9)
A. Bergerak								
1	PT MRT Jakarta	Jl. Pasar Jumat, Lebak Bulus	Transportasi	Panjang lintasan 15,74 Km	0,225	384,60	0,02	0,001
2	MRT Jakarta Fase I (lebak Bulus-Bundaran HI)	Depo Lebak Bulus Jakarta Selatan	Transportasi	NA	52,14	NA	NA	NA
B. Sumber Tidak Bergerak								
1	PPPSRS 1 Park Residences	Jl. KH. Hadzami No. 1 Kebayoran Baru	Apartemen	NA	NA	142,00	NA	NA
2	Hotel The Acacia Jakarta	Jl. Kramat Raya No. 73-81, Kramat, Senen	Hotel	NA	NA	211,00	NA	NA
3	Anandamaya Residences	Jl. Jend Sudirman Kav 5-6, RW 11	Apartemen	2,59	0,045	NA	NA	NA
4	Aeon Mall Jakarta Garden City / PT Aeon Mall Indonesia	Jl. Kayu Tinggi Komplek Garden City Cakung	Pusat Perbelanjaan	7,80	2,50	683,00	NA	NA
5	Amaris Hotel Mangga Besar (PT Lusipara Rejeki)	Jl. Mangga Besar Raya No. 7 -11 Rt/Rw 06/05	Hotel	NA	NA	17,00	NA	NA
6	Amaris Hotel Panglima Polim Jakarta (PT Amaris International)	Jl. Panglima Polim Raya No. 2 Kabayoran Baru	Hotel	NA	NA	37,98	NA	NA
7	Amos Cozy Hotel	Jl. Melawai Raya No. 83-85	Hotel & restoran	NA	NA	33,00	NA	NA
8	Ancol Mansion Apartemen	Jl. Pasir Putih II, Ancol, Pademnagan, Jakarta Utara	Apartemen	1,89	0,38	NA	NA	NA
9	Apartemen	Jl. Boulevard Barat Raya No 6 RT.010 RW 019	Apartemen	NA	2,18	NA	NA	NA
10	Apartemen	Jl. Tanjung Duren Selatan	Apartemen	0,43	0,25	NA	NA	NA
11	Apartemen	Jl. Meto Pondok Indah Blok IIIBB	Apartemen	3,69	1,00	NA	NA	NA
12	Apartemen Beverly Tower	Jl. RA Kartini Kav 16 Cilandak Barat	Apartemen Hunian	NA	NA	69,00	NA	NA

No.	Sumber Pencemaran	Lokasi	Tipe/Jenis/ Klasifikasi	Luas (Ha)	Jumlah Limbah Padat (ton/hari)	Volume Air Limbah (m ³ /hari)	Jumlah Limbah B3 Padat (ton/hari)	Volume Limbah B3 Cair (m ³ /hari)
(1)	(2)	(3)	(4)	(5)	(6)	(7)	(8)	(9)
13	Apartemen Brawijaya	Jl. Brawijaya XII No. 1 Kebayoran Baru	Apartemen	0,80	0,38	79,00	NA	NA
14	Apartemen Burnimas (PT Burnimas Megahprima)	Jl. Tarogong Raya No. 18 Cilandak Barat	Apartemen	NA	NA	96,00	NA	NA
15	Apartemen Capitol Suites	Jl. Prajurit KKO Usman & Harun No. 22-24 Menteng	Apartemen	NA	0,75	107,00	NA	NA
16	Apartemen Cilandak (PT Stannia Binekajasa)	Jl. Letjend TB Simatupang, Cilandak Barat Kav 18 RT 002 RW 001	Apartemen	NA	NA	60,00	NA	NA
17	Apartemen Citra Living	Jl. Peta Barat, Jakarta Barat	Apartemen	1,67	0,75	NA	NA	NA
18	Apartemen City Home Gading River View	Jl. Boulevard Barat Raya, Kelapa Gading Square, Kelapa Gading	Apartemen	NA	2,95	295,00	NA	NA
19	Apartemen District 8	Jl. Senopati Raya, Senayan, Kebayoran Baru, Jakarta Selatan	Apartemen	0,01	2,88	NA	NA	NA
20	Apartemen Gading Greenhill	Jl. Raya Pengangsaan Dua No. 97 RT 004/RW03	Apartemen	0,70	0,75	NA	NA	NA
21	Apartemen Gading Mediteranian Residences	Jl. Boulevard Bukit Gading Raya, Kelapa Gading	Apartemen	2,50	2,50	NA	NA	NA
22	Apartemen Griya Prapanca (PT Putra Sekar Permata)	Jl. Pangeran Antasari No. 14 Kebayoran Baru	Apartemen	NA	NA	50,00	NA	NA
23	Apartemen GP Plaza	Jl. Palmerah Utara No. 33, Jakarta Pusat	Apartemen	0,49	1,25	NA	NA	NA
24	Apartemen Kemang (PT Pudjadi Prestige Tbk)	Jl. Bangka Raya No. 7	Apartemen sewa	NA	NA	20,00	NA	NA
25	Apartemen Kemang Icon	Jl. Kemang Raya No. 1	Apartemen	NA	NA	13,00	NA	NA
26	Apartemen Kusuma Candra	Kawasan SCBD Lot. 20 Jl. Jend Sudirman Kav 52-53	Apartemen	0,83	0,88	250,00	NA	NA
27	Apartemen La Vie Kuningan Suite dan Fasilitasnya	Jl. Genteng Ijo, Jakarta Selatan	Apartemen	0,79	1,45	NA	NA	NA
28	Apartemen Maple Park	Jl. HBR Motik Blok A No. 3 - 4	Apartemen	NA	0,50	NA	NA	NA
29	Apartemen Mediterania Boulevard Residences	Jl. Landas pacu utara Selatan, blok A1 Kav No. 2 kemayoran	Apartemen	NA	NA	400,00	NA	NA
30	Apartemen Mediterania Garden Residences - 1	Jl. Tanjung Duren Raya Kav. 5-9 Grogol Petamburan	Apartemen	2,93	1,40	545,00	NA	NA
31	Apartemen Mediterania Garden Residences - 2	Jl. Tanjung Duren Raya Kav. 5-9 Grogol Petamburan	Apartemen	NA	NA	1132,00	NA	NA
32	Apartemen Mediterania Lagoon Residences	Jl. Landas Pacu Utara Selatan, Blok A 1 Kav No. 2 Kemayoran	Apartemen	NA	2,50	217,00	NA	NA
33	Apartemen Mediterania Marina Residences	Jl. Lodan raya No. 2A Ancol, Pademangan	Apartemen	2,45	1,25	523,00	NA	NA
34	Apartemen Niffaro	Jl. Raya Pasar Minggu Km 18 RT/RW 01/01 Pejaten Timur	Apartemen	2,42	5,05	200,00	NA	NA
35	Apartemen Oasis Mitra Sarana	Jl. Senen Raya No. 135 - 137	Apartemen	NA	NA	494,00	NA	NA
36	Apartemen Permata Hijau	Jl. Raya Permata Hijau Blok B No. 8	Apartemen	NA	NA	133,00	NA	NA

No.	Sumber Pencemaran	Lokasi	Tipe/Jenis/ Klasifikasi	Luas (Ha)	Jumlah Limbah Padat (ton/hari)	Volume Air Limbah (m ³ /hari)	Jumlah Limbah B3 Padat (ton/hari)	Volume Limbah B3 Cair (m ³ /hari)
(1)	(2)	(3)	(4)	(5)	(6)	(7)	(8)	(9)
37	Apartemen Pondok Klub Vila 3	Jl. TB Simatupang	Apartemen	NA	NA	20,00	NA	NA
38	Apartemen Providance Park	Jl. Kalimaya Permata Hijau Blok AA, Jakarta Selatan	Apartemen	5,33	0,65	NA	NA	NA
39	Apartemen Rajawali	Jl. Rajawali Selatan I No. 1B Gunung Sahari Utara	Apartemen	NA	NA	413,00	NA	NA
40	Apartemen Regent Residence	Jl. Jend. Gatot Subroto Kav 1,2,3	Apartemen	2,93	0,07	NA	NA	NA
41	Apartemen Riverside Muara Indah	Jl. Pluit Karang Barat No.50	Apartemen	NA	0,65	NA	NA	NA
42	Apartemen Royal Mediterania Garden Residences	Jl. Tanjung Duren Raya Kav 5-9 Grogol Petamburan	Apartemen	NA	0,65	545,00	NA	NA
43	Apartemen Senayan Residence	Jl. Patal Senayan 1 No. 5	Apartemen	7,56	1,25	270,00	NA	NA
44	Apartemen Senopati (PT Pudjadi Prestige, Tbk)	Jl. Senopati Raya Kav. 41	Apartemen sewa	NA	NA	38,00	NA	NA
45	Apartemen Sherwood Residence (PT Summarecon Agung Tbk)	Jl. Kelapa Nias Blok GN Kelapa Gading	Apartemen	3,10	0,50	530,00	NA	NA
46	Apartemen Simprug Indah	Jl. Raya Teuku Nyak Arif, Kebayoran Lama	Apartemen / Pengelola gedung	NA	NA	12,00	NA	NA
47	Apartemen Sudirman Park	Jl. KH Mas Mansyur Kav. 35, RT12/RW11	Apartemen	4,24	0,4	NA	NA	NA
48	Apartemen Sunter Icon (Tower East)	Jl. Griya Sejahtera No. 1 Sunter	Apartemen	NA	NA	164,00	NA	NA
49	Apartemen Talang Betutu	Jl. Talang Betutu No. 1-3	Apartemen	NA	NA	28,00	NA	NA
50	Apartemen Taman Anggrek	Jl. Tanjung Duren Timur II RT 13 RW 01, Tanjung Duren, Grogol Petamburan, Jakarta Selatan	Apartemen	4,88	49	NA	NA	NA
51	Apartemen Taman Raja (PT Dongbang Development)	Jl. Warung Jati Barat I No. 83 Mampang Jakarta	Apartemen	NA	NA	170,00	NA	NA
52	Apartemen The Mansion at Kemang	Jl. Kemang Raya RT 013/RW 001, Jakarta Selatan	Apartemen	0,69	0,75	NA	NA	NA
53	Apartemen Teluk Intan (PT Trika Bumi Pertiwi)	Jl. Moa K Blok B.18 Kav. No.1 (Jl. Teluk Intan raya)	Apartemen	2,00	5	274,00	NA	NA
54	Apartemen The Ascott Jakarta (PT Bumi Perkasa Andhika)	Jl. Kebon Kacang Raya No. 2	Apartemen	NA	17751,25	300,00	NA	NA
55	Apartemen Verde Two	Jl. H. Cokong	Apartemen	7,37	2,775	NA	NA	NA
56	Apartemen Wisma Gading Permai	Jl. Raya Boulevard Blok CN I Kelapa Gading	Apartemen	NA	NA	635,00	NA	NA
57	Apartemen Woodland Park Residences	Jl. Kalibata, Rajawali, Pancoran, Jakarta Selatan	Apartemen	1,36	0,5	NA	NA	NA
58	Apartemen dan Perkantoran Pakubuoono Terrace	Jl. Cileduk Raya No. 99B	Apartemen	1,66	3,475	NA	NA	NA
59	Apartemen Taman Aggrek Residence	Jl. Tanjung Duren Timur II RT.13 RW 01	Apartemen	4,88	2,00	NA	NA	NA
60	Apartemen Brawijaya	Jl. Brawijaya XII No.1 Rt.05/03	Apartemen	0,80	0,38	NA	NA	NA

No.	Sumber Pencemaran	Lokasi	Tipe/Jenis/ Klasifikasi	Luas (Ha)	Jumlah Limbah Padat (ton/hari)	Volume Air Limbah (m ³ /hari)	Jumlah Limbah B3 Padat (ton/hari)	Volume Limbah B3 Cair (m ³ /hari)
(1)	(2)	(3)	(4)	(5)	(6)	(7)	(8)	(9)
61	Apartemen Coral and Sand	Jl. Epcentrum Boulevard Timur	Apartemen	4,80	5,00	NA	NA	NA
62	Apartemen Mediteranian Boulevard Residences	Jl. Landas Pacu Utara Selatan Blok A1 Kav 2	Apartemen	0,93	2,50	NA	NA	NA
63	Apartemen Maple Park	Jl. Danau Sunter Barat Rt.18 Rw.5 Kel. Sunter Agung Kec. Tanjung Priok Jakarta Utara	Apartemen	NA	0,50	NA	NA	NA
64	Apartemen Teluk Intan	Jl. Moa Teluk Gong, Apartemen Teluk Intan, RT.7/RW.16	Apartemen	2,00	5,00	NA	NA	NA
65	Apartemen Menara Marina	Jl. Pluit Samudra Raya 2 Pantai Mutiara	Apartemen	1,43	0,62	NA	NA	NA
66	Apartemen Pondok Indah Residence	Jl. Kartika Utama No. 47	Apartemen	2,80	1,25	NA	NA	NA
67	Apartemen Menteng Regency	Jl. RP Soeroso No. 10-12	Apartemen	NA	0,50	NA	NA	NA
68	Apartemen & Hotel Puri Dharmawangsa	Jl. Dharmawangsa Raya No.39	Apartemen	4,50	0,50	NA	NA	NA
69	Apartemen Pancoran Riverside	Jl. Pengadegan Timur I No.30	Apartemen	0,48	0,01	NA	NA	NA
70	Apartemen, Hotel, Mall dan Perkantoran Pasific Place	JL. Jend Sudirman Kav. 52-53	Apartemen	3,09	1,00	NA	NA	NA
71	Apartemen MGR 2, Medison Park dll	Jl. Tanjung Duren Raya Kav. 5-9	Apartemen	34,00	10,00	NA	NA	NA
72	Apartemen Cibubur Village	Radar Auri No.1 Cibubur	Apartemen	NA	NA	246,00	NA	NA
73	Apartemen Permata Eksekutif	Jl. Pos Pengumben Raya	Apartemen	NA	NA	147,00	NA	NA
74	Apartemen La Maison Barito (PT Duta Anggada Realty Tbk)	Jl. Barito II No.56, RT.4/RW.4, Kramat Pela, Kebayoran Baru	Apartemen	NA	NA	62,00	NA	NA
75	Apartemen D'Green Pramuka Residences (PT Duta Paramindo Sejahtera)	Jl. Jend. A Yani Kav 49 Rawasari, Cempaka Putih	Apartemen	NA	NA	265,00	NA	NA
76	Aston Hotel Cengkareng	Jl. Kramat Raya ORR Blok CC-1, Cengkareng Timur, Cengkareng	Hotel	NA	NA	73,00	NA	NA
77	Aston Priority Simatupang	Jl. Letjen TB Simatupang Kav 9 Kebagusan	Hotel	NA	NA	71,17	NA	NA
78	Apartemen Hamptons Park	Jl. Terogong Raya No. 18 Cilandak Barat	Apartemen	NA	NA	307,00	NA	NA
79	Apartemen Gateway Pesanggrahan Ciledug (PT Binakarya Jaya Abadi)	Jl Ciledug Raya No.15 Pesanggrahan, Jakarta Selatan	Apartemen	NA	NA	417,00	NA	NA
80	Apartemen South Hills	Jl. Denpasar Raya Kav. 5-7	Apartemen	1,50	2,1	NA	NA	NA
81	Bassura City	Jl. Basuki Rahmat	Apartemen	4,05	2,975	NA	NA	NA
82	Badan Pengelola Perhimpunan Penghuni Wisma 77	Jl. S Parman Kav 77 Slipi	Perkantoran	NA	NA	91,00	NA	NA
83	Badan Pengelola The Royale Springhill Residences (PT Cipta Anugerah Abadi)	Jl. H Benyamin Suaeb Blok D7 Pademangan	Apartemen	NA	NA	160,00	NA	NA

No.	Sumber Pencemaran	Lokasi	Tipe/Jenis/ Klasifikasi	Luas (Ha)	Jumlah Limbah Padat (ton/hari)	Volume Air Limbah (m ³ /hari)	Jumlah Limbah B3 Padat (ton/hari)	Volume Limbah B3 Cair (m ³ /hari)
(1)	(2)	(3)	(4)	(5)	(6)	(7)	(8)	(9)
84	Balai Sidang Jakarta Convention Center	Jl. Jend Gatot Subroto POBOX 4916	Perkantoran dan penyelenggara pameran	NA	NA	250,00	NA	NA
85	Bank Indonesia	Jl. M.H Thamrin No. 2 Kel. Gambir	Perkantoran	NA	NA	35,00	0,02	0,001
86	Bank Indonesia - Gedung A B Thamrin	Kota Jakarta Pusat	Instansi Pemerintah	NA	NA	0,00	0,01	NA
87	Bengkel 99	Jl. Otista Raya No. 139	Bengkel	NA	NA	3,00	NA	NA
88	Best Western Mangga Dua Hotel & Residence (PT Mandiri Karya Cipta Indah)	Jl. Mangga Dua Abdad No. 111 Mangga Dua Selatan	Hotel dan apartemen	NA	NA	20,00	NA	NA
89	Graha Track-Condnet	Jl. Condnet Raya No.15, Gedong, Pasar Rebo	Gedung	NA	NA	11,00	NA	NA
90	Blok M Square (PT Karya Utama Perdana)	Jl. Melawai V Kebayoran Baru	Pusat Perbelanjaan	NA	NA	250,00	NA	NA
91	Carrefour Cempaka Putih	Jl. Jend A Yani No. 83	Pusat Perbelanjaan	NA	NA	175,00	NA	NA
92	Carrefour Lebak Bulus	Jl. Lebak Bulus Raya No. 8	Pusat Perbelanjaan	NA	NA	200,00	NA	NA
93	Carrefour Mt Haryono	Jl. Letjen MT Haryono Komp Lakespra TNI AU Suryanto Cawang	Pusat Perbelanjaan	NA	NA	260,00	NA	NA
94	Cilandak Town Square (PT Graha Megaria Raya)	Jl. T.B Simatupang Kav, 17	Property/Mall	NA	NA	180,00	NA	NA
95	Cowell Tower (PT Plaza Adika Lestari)	Jl. Senen Raya 135	Perkantoran	NA	NA	100,00	NA	NA
96	CV Jaya Abadi	Jl. Jembatan III Barat Blok C No. 9-12	Gedung Pabrik Biskuit	NA	NA	22,00	NA	NA
97	Dipo Business Centre (PT Global Pahala Jasatama)	Jl. Jend Gatot Subroto Kav 51-52 Petamburan, Tanah Abang	Perkantoran	NA	NA	70,00	NA	NA
98	Fakultas Kedokteran Universitas Indonesia (Gedung Imerei)	Jl. Salemba Raya No. 06 Kel. Kenari kec. Senen	Gedung Kampus	NA	NA	13,00	NA	NA
99	Fave Hotel - Gatot Subroto (PT Metro City)	Jl. Kartika Chandra kav A9	Hotel	NA	NA	45,00	NA	NA
100	Fave Hotel Wahid Hasyim (PT Graha Mandiri Makmur)	Jl. Wahid Hasyim No. 135 Tanah Abang	Hotel	NA	NA	15,00	NA	NA
101	French Walk Apartemen	Jl. Boulevard Raya Barat No 6 RT 010 RW 019	Apartemen	25,67	0,435	NA	NA	NA
102	Gandaria City (PT Artisan Wahyu)	Jl. Sultan Iskandar Muda, Kebayoran Lama	Mall	8,58	0,75	567,00	0,01	0,006
103	Gandaria Heights Apartment (PT Artisan Wahyu)	Jl. KM M. Syafi'i Hadzami No 8 Gandaria	Apartemen	NA	NA	455,00	NA	NA
104	Gedung Cyber (PT Karya Graha Nusantara)	Jl. Kuningan Barat No. 8, Kuningan Barat, Mampang Prapatan	Perkantoran	0,82	1	101,00	NA	NA
105	Gedung Djakarta Theater (PT Jan Darmadi Investindo)	Jl. MH Thamrin No. 9	Perkantoran dan pertokoan	NA	NA	75,00	NA	NA
106	Gedung Graha Pena	Jl. Raya Kebayoran Lama No. 12	Perkantoran	NA	NA	29,00	NA	NA

No.	Sumber Pencemaran	Lokasi	Tipe/Jenis/ Klasifikasi	Luas (Ha)	Jumlah Limbah Padat (ton/hari)	Volume Air Limbah (m ³ /hari)	Jumlah Limbah B3 Padat (ton/hari)	Volume Limbah B3 Cair (m ³ /hari)
(1)	(2)	(3)	(4)	(5)	(6)	(7)	(8)	(9)
107	Gedung Jaya (PT Jaya Land)	Jl. MH Thamrin No. 12	Perkantoran	NA	NA	84,00	NA	NA
108	Gedung Kem Tower	Jl. Landasan Pacu Barat Blok B 10 Kav 2 Kemayoran	Perkantoran	0,46	0,5	51,00	NA	NA
109	Gedung Kirana Two	Jl. Boulevard Timur No. 88 Kelapa Gading	Perkantoran	NA	NA	37,00	NA	NA
110	Gedung Manggala Wanabakti	Jl. Jend Gatot Subroto, Senayan	Gedung/perkantoran	NA	NA	300,00	NA	NA
111	Gedung Mugi Griya (PT Mugi Griyatama)	Jl. Letjend M.T. Haryono Kav 10	Perkantoran	NA	NA	80,00	NA	NA
112	Gedung Multika Building (PT Multika Adiperdana)	Jl. Mampang Prapatan Raya No 71-73	Gedung Perkantoran	NA	NA	30,00	NA	NA
113	Gedung Mutiara (PT Multika Adiperdana)	Jl. Mampang Prapatan Raya No. 10	Gedung	NA	NA	15,00	NA	NA
114	Gedung Pusat Grosir Pasar Pagi Mangga Dua (PT Praja Puri Indah R E)	Jl. Arteri Mangga Dua Raya	Pusat Perbelanjaan	NA	NA	157,00	NA	NA
115	Gedung Soho Pancoran	Jl. MT Haryono Kav 2-3	Gedung/perkantoran	0,76	2,5	NA	NA	NA
116	Gedung UOB dan Gedung Indosurya	Jl.MH.Thamrin.No.10 Kav 8-9	Gedung/perkantoran	1,74	9	NA	NA	NA
117	Gedung Pacific Place Jakarta	Jl. Jenderal Sudirman Kav 52-53	Gedung/perkantoran	3,09	2	NA	NA	NA
118	Gedung Telkomsel TTC Buaran	Jl. Raden Inten II No. 7 Buaran	Perkantoran	NA	NA	38,00	NA	NA
119	Gedung Telkomsel TTC Tb Simatupang (Graha Sarana Duta)	Jl. TB Simatupang No 1 A Tanjung Barat	Perkantoran (Jasa Telekomunikasi)	NA	NA	17,00	NA	NA
120	Gedung Wisma Raharja	Jl. TB Simatupang Kav. 1 Cilandak	Perkantoran	NA	NA	53,00	NA	NA
121	Gedung Ariobimo Sentral	Jl. HR Rasuna Said Blok X-2 Kav 5	Gedung/perkantoran	2,36	3,48	NA	NA	NA
122	Gedung Bursa Efek Indonesia	Jl. Jenderal Sudirman Kav.52-53, Kawasan SCBD	Gedung/perkantoran	NA	1,25	NA	NA	NA
123	Gedung Gallery Marketing	Jl. Proklamasi No.35	Gedung/perkantoran	0,16	2	NA	NA	NA
124	Gedung Kantor Life Tower	Jl. HR Rasuna Said Kav 12, RT 017/RW07	Gedung/perkantoran	NA	1,50	NA	NA	NA
125	Gedung Kantor RNI Office Park	Jl. MT Haryono Kav 12-13	Gedung/perkantoran	NA	0,88	NA	NA	NA
126	Gedung Menara BPJamsostek	Jl. Jenderal Gatot Subroto Kav.38	Gedung/perkantoran	14,66	1,25	NA	NA	NA
127	Gedung Menara Mandiri	Jl. Jend Sudirman Kav 54-55	Gedung/perkantoran	2,82	21,29	NA	NA	NA
128	Gedung Menara Astra	Jl. Jend Sudirman Kav 5-6, RW 11	Gedung/perkantoran	NA	0,5	NA	NA	NA
129	Gedung Metro TV	Jl. Pilar Mas Raya Kav. A-D Komplekx Delta	Gedung/perkantoran	2,17	1,25	NA	NA	NA
130	Gedung Menara Kuningan	Jl. HR Rasuna Said Blok X-7 Kav 5	Gedung/perkantoran	0,99	NA	NA	NA	NA
131	Gedung Muamalat Tower	Jl. Prof. Dr. Satrio Kav. 1	Gedung/perkantoran	NA	0,63	NA	NA	NA

No.	Sumber Pencemaran	Lokasi	Tipe/Jenis/ Klasifikasi	Luas (Ha)	Jumlah Limbah Padat (ton/hari)	Volume Air Limbah (m ³ /hari)	Jumlah Limbah B3 Padat (ton/hari)	Volume Limbah B3 Cair (m ³ /hari)
(1)	(2)	(3)	(4)	(5)	(6)	(7)	(8)	(9)
132	Gedung Paninlife Center	Jl. Let Jend S. Parman Kav 91	Gedung/perkantoran	1,04	0,00	NA	NA	NA
133	Gedung Perkantoran Plaza 89	Jl. HR Rasuna Said Kav X7 No. 6, RT6/RW7	Gedung/perkantoran	0,83	1,41	NA	NA	NA
134	Gedung Perkantoran Tamara Center	Jl. Jenderal Sudirman Kav.24	Gedung/perkantoran	0,87	2,00	NA	NA	NA
135	Gedung Perkantoran Plaza Kuningan	Jl. HR Rasuna Said Kav. C11-14, RT2/RW5	Gedung/perkantoran	1,75	7,33	NA	NA	NA
136	Gedung Perkantoran	Jl. Raya Tanjung Barat No.7	Gedung/perkantoran	0,18	0,01	NA	NA	NA
137	Gedung Perkantoran "Orang Tua"	Jl. Lingkar Luar Barat Kav 35-36	Gedung/perkantoran	1,40	1,00	NA	NA	NA
138	Gedung Perkantoran Toto Building Slipi 81	Jl. Letjend. S. Parman Kav.81	Gedung/perkantoran	0,38	0,50	NA	NA	NA
139	Gedung Perkantoran dan Fasilitasnya Rodamas	Jl. Letjend S. Parman Kav. 32-34	Gedung/perkantoran	1,05	2,76	NA	NA	NA
140	Gedung Perkantoran MNC Tower	Jl.Kebon Sirih No.17-19	Gedung/perkantoran	1,79	0,5	NA	NA	NA
141	Gedung Perkantoran Menara Mulia	Jl. Jend Gatot Subroto Kav. 9-11, RW 4	Gedung/perkantoran	2,10	2,00	NA	NA	NA
142	Gedung Perkantoran Graha Inti Fauzi	Jl. Buncit Raya No.22 Kel. Pejaten Barat Kec. Pasar Minggu Jakarta Selatan	Gedung/perkantoran	0,46	0,90	NA	NA	NA
143	Gedung Perkantoran PT Jasa Marga (Persero)	Plaza Tol TMI	Gedung/perkantoran	2,06	1,25	NA	NA	NA
144	Gedung Retail dan Perkantoran Synthesis Tower	Jl. Jend Gatot Subroto Kav 64 No. 177A	Gedung/perkantoran	0,86	1,25	NA	NA	NA
145	Gedung Sekolah Global Sevilla Pulomas	Jl. Pulomas Jaya, Pacuan Kuda Pulomas, RW 16.	Gedung/perkantoran	1,95	0,50	NA	NA	NA
146	Gedung Sequis Tower	Jl. Jenderal Sudirman No. 71	Gedung/perkantoran	1,41	0,75	NA	NA	NA
147	Gedung Pertamina Learning Center	Jl. Teuku Nyak Arief Simpruk, Grogol Selatan, Kebayoran Lama	Perkantoran dan sekolah	NA	NA	67,00	NA	NA
148	Golden Boutique Hotel (PT Batara Tabaraka)	Jl. Angkasa No. 1	Hotel	NA	NA	94,00	NA	NA
149	Graha Ganesha (PT Prima Sentra Megah)	Jl. Hayam Wuruk No. 28	Perkantoran	NA	NA	21,00	NA	NA
150	Graha Indochem (PT Indochemical Citra Kimia)	Jl. Pantai Indah Kapuk Boulevard Kav. SSB/E	Perkantoran	NA	NA	23,00	NA	NA
151	Graha Niaga (PT Graha Niaga Tatautama)	Jl. Jend. Sudirman Kav 58	Perkantoran	NA	NA	165,00	NA	NA
152	Graha Pratama Joint Operation (PT Shinryo Indonesia)	Jl. MT. Haryono Kav 15	Gedung Perkantoran	NA	NA	130,00	NA	NA
153	Graha Rekso (PT Anggada Putrarekso Mulia)	Jl. Boulevard Artha Gading Kav 1A Kelapa Gading	Perkantoran	NA	NA	70,00	NA	NA
154	PT Wikaraga Sapta Utama/P3SRS (Capitol Park Residence)	Jl. Tb Simatupang kav 18 Cilandak Barat	Perkantoran	NA	NA	274,00	NA	NA
155	Grand Emerald Apartemen (PT Agung Podomoro Land, Tbk)	Jl. Pegangsaan 2 No. 3 Kelapa Gading	Apartemen	0,38	NA	156,00	NA	NA
156	Grand Kemang Hotel (PT Kemang Jaya Raya)	Jl. Kemang Raya No. 2H, Bangka Mampang Prapatan	Hotel	NA	NA	110,00	NA	NA

No.	Sumber Pencemaran	Lokasi	Tipe/Jenis/ Klasifikasi	Luas (Ha)	Jumlah Limbah Padat (ton/hari)	Volume Air Limbah (m ³ /hari)	Jumlah Limbah B3 Padat (ton/hari)	Volume Limbah B3 Cair (m ³ /hari)
(1)	(2)	(3)	(4)	(5)	(6)	(7)	(8)	(9)
157	Hotel Marcopolo (PT Bhakty Ksatrya Utama)	Jl. Teuku Cik Ditiro No. 19	Hotel	NA	NA	99,00	NA	NA
158	Hotel Alia Cikini (PT Hotel Sentraria Alia Cikini)	Jl. Cikini Raya No. 32	Hotel	NA	NA	6,10	NA	NA
159	Hotel Alia Matraman (PT Hotel Sentraria Alia Matraman)	Jl. Matraman Raya No. 224	Hotel	NA	NA	16,90	NA	NA
160	Hotel All Seasons (PT Loka Asri)	Jl Talang Betutu No 2	Hotel	NA	NA	73,00	NA	NA
161	Hotel Alma (PT Hotel Sentraria Petamburan)	Jl. KS Tubun No 10 A	Hotel	NA	NA	26,10	NA	NA
162	Hotel Amaris Juanda Jakarta (PT Graha Kekasih Sejahtera)	Jl. Ir. H. Juanda No. 3 Gambir	Hotel	NA	NA	63,00	NA	NA
163	Hotel Amaris Pluit (PT Sumber Mitra Bahagia)	Jl. Pluit Raya No. 35 A Penjaringan	Hotel	NA	NA	21,00	NA	NA
164	Hotel Amaris Senen	Jl. Kramat Raya No. 35 Kramat, Senen	Hotel	NA	NA	40,00	NA	NA
165	Hotel Amaris Tendean (PT Primamulti Lestari)	Jl. Kapten Tendean No. 11	Hotel	NA	NA	39,00	NA	NA
166	Hotel Arcadia By Horison Mangga Dua Jakarta	Jl. Pangeran Jayakarta No 73	Hotel	NA	NA	113,00	NA	NA
167	Hotel Aryaduta Jakarta	Jl. Prajurit KKO Usman & Harun No. 44-48	Hotel	1,77	0,25	350,00	NA	NA
168	Hotel Atlet Century Park	Jl. Pintu Satu Senayan	Hotel	6,14	1	200,00	NA	NA
169	Hotel B Fashion (PT Tumbuh Sukses Makmur)	Jl. Aranda No. 1 Tanjung Duren Selatan, Grogol Petamburan	Hotel	NA	NA	100,00	NA	NA
170	Hotel Bintang Griyawisata (PT Bintang Wisata Mandiri)	Jl. Raden Saleh No.16	Hotel	NA	NA	90,00	NA	NA
171	Hotel Borobudur (PT Jakarta Internasional Hotels & Development, Tbk)	Jl. Lapangan Banteng Selatan No. 2, Pasar Baru, Sawah Besar	Hotel	8,19	0,25	985,00	NA	NA
172	Hotel Cipta (PT Yudha Ciptasarana)	Jl. KH Wahid Hasyim No. 53 Gondangdia	Hotel	NA	NA	30,00	NA	NA
173	Discovery Hotel Ancol	Jl. Lodan Timur No. 7, Ancol Taman Impian	Hotel	NA	0,75	NA	NA	NA
174	Hotel Gran Mahakam	Jl. Mahakam I No. 6 Kebayoran Baru	Hotel	NA	NA	158,00	NA	NA
175	Hotel Gran Melia Jakarta	Jl. HR Rasuna Said Kav X-0 Kuningan	Hotel	NA	NA	340,00	NA	NA
176	Hotel Grand Menteng (PT Menteng Sarana Wisata)	Jl. Matraman Raya No. 21	Hotel	NA	NA	50,00	NA	NA
177	Hotel The Grove Suites By Grand Aston	Jl HR. Rasuna Said	Hotel	0,85	4,5	NA	NA	NA
178	Hotel Harris & Conventions Kelapa Gading	Jl. Raya Gading Indah, RT13/RW 18	Hotel	1,60	0,5	NA	NA	NA
179	Hotel Harris Tebet	Jl. Dr. Sahardjo No.191	Hotel	NA	NA	150,00	NA	NA
180	Hotel Ibis Jakarta Harmoni	Jl. Hayam Wuruk No. 35	Hotel	NA	NA	63,00	NA	NA
181	Hotel Ibis Jakarta Senen (PT Tasani Artha Niaga)	Jl. Kramat Raya No. 100	Hotel	NA	NA	70,00	NA	NA

No.	Sumber Pencemaran	Lokasi	Tipe/Jenis/ Klasifikasi	Luas (Ha)	Jumlah Limbah Padat (ton/hari)	Volume Air Limbah (m ³ /hari)	Jumlah Limbah B3 Padat (ton/hari)	Volume Limbah B3 Cair (m ³ /hari)
(1)	(2)	(3)	(4)	(5)	(6)	(7)	(8)	(9)
182	Hotel Ibis Kemayoran	Jl. Bungur Besar Raya No. 79-81	Hotel	NA	NA	125,00	NA	NA
183	Hotel Ibis Slipi	Jl. Letjend S Parman Kav 59	Hotel	NA	NA	58,00	NA	NA
184	Hotel Ibis Styles	Jl. K.H Fachrudin No.22,24 & 26	Hotel	0,53	0,375	NA	NA	NA
185	Hotel Jayakarta Jakarta	Jl. Hayam Wuruk No. 126	Hotel	NA	NA	336,00	NA	NA
186	Hotel Kaisar (PT Doa Restu Sejahtera)	Jl. PLN No. 1 Duren Tiga	Hotel	NA	NA	40,00	NA	NA
187	Hotel Kartika Chandra	Jl. Gatot Subroto kav 18-20, Kel. Kuningan Kec. Setiabudi	Hotel	NA	NA	167,32	NA	NA
188	Hotel Kristal	Jl. Tarogong Raya Cilandak Barat	Hotel	NA	NA	300,00	NA	NA
189	Hotel Losari Blok M1	Jl. Panglima Polim Raya No. 3	Hotel	NA	NA	6,00	NA	NA
190	Hotel Losari Blok M2 (PT Losari Beach Makassar)	Jl. Sultan Hasanudin No. 6, No. 30 Kebayoran Baru	Hotel	NA	NA	20,00	NA	NA
191	Hotel Maharadja	Jl. Kapten Tendean No 1 Mampang Prapatan	Hotel	NA	NA	94,00	NA	NA
192	Hotel Maharani (PT Tuanku Laras Batipuh)	Jl. Mampang Prapatan Raya No. 8	Hotel	NA	NA	79,00	NA	NA
193	Hotel Mandarin Oriental Jakarta (PT Jaya Mandarin Agung)	Jl. MH Thamrin PO BOX 3392	Hotel	NA	NA	204,00	NA	NA
194	Hotel Mega (PT Mega Jaya Adi Sempurna)	Jl. Proklamasi No. 40	Hotel	NA	NA	30,00	NA	NA
195	Hotel Mega Matra (PT Artha Gemilang Pratama Selaras)	Jl. Matraman Raya Kav 115	Hotel	NA	NA	66,00	NA	NA
196	Hotel Menara Peninsula (PT Menara Peninsula)	Jl. Let Jend S Parman Kav 78	Hotel	NA	NA	245,00	NA	NA
197	Hotel Menteng I (PT Menteng Sarana Wisata)	Jl. R.P Soeroso No. 28	Hotel Menteng I	NA	NA	40,00	NA	NA
198	Hotel Menteng II (PT Menteng Sarana Wisata)	Jl. Cikini Raya No. 105	Hotel	NA	NA	40,00	NA	NA
199	Hotel Mercure Jakarta Sabang	Jl. H Agus Salim 11-13 Gambir	Hotel	NA	NA	80,00	NA	NA
200	Hotel Mulia Senayan (PT Mulia Intanlestari)	Jl. Asia Afrika No. 1 Senayan	Hotel	NA	NA	516,00	NA	NA
201	Hotel Oasis Amir	Jl. Senen Raya Blok A No.135-137 RW.2	Hotel	2,87	1,25	NA	NA	NA
202	Hotel Ritz-Carlton Jakarta (PT Mutiara Permata Mulia)	Jl. Lingkar Mega Kuningan kav E1.1 No. 1 Mega Kuningan	Hotel	NA	NA	601,00	NA	NA
203	Hotel Santika Premiere Hayam Wuruk	Jl. Hayam Wuruk No. 125	Hotel	0,39	0,75	106,00	NA	NA
204	Hotel Santika Premiere Jakarta	Jl. KS. Tubun No.7, Slipi, Palmerah	Hotel	NA	NA	291,00	NA	NA
205	Hotel Sofyan Betawi	Jl. Cut Mutia No. 9	Hotel	NA	NA	50,00	NA	NA
206	Hotel Swissbel Pondok Indah	Jl. Metro Pondok Indah	Hotel	NA	0,03	NA	NA	NA

No.	Sumber Pencemaran	Lokasi	Tipe/Jenis/ Klasifikasi	Luas (Ha)	Jumlah Limbah Padat (ton/hari)	Volume Air Limbah (m ³ /hari)	Jumlah Limbah B3 Padat (ton/hari)	Volume Limbah B3 Cair (m ³ /hari)
(1)	(2)	(3)	(4)	(5)	(6)	(7)	(8)	(9)
207	Hotel Budget	Jl. Mandiri Utara Raya RT13/RW18	Hotel	0,20	0,0027	NA	NA	NA
208	Hotel The Groove Suites By Grand Aston	Jl. HR Rasuna Said	Hotel	0,85	4,50	NA	NA	NA
209	Hotel Harris & Yellow - Hayam Wuruk	Jl. Hayam Wuruk No.6	Hotel	0,69	0,98	NA	NA	NA
210	Hotel Grand Asia	Jalan Bandengan Selatan 88	Hotel	NA	NA	50,00	NA	NA
211	Hotel Dariza Jaya	Jl. Perintis Kemerdekaan No 42, Pegangsaan Dua, Kelapa Gading, Jakarta Utara	Hotel	NA	NA	30,00	NA	NA
212	Hotel QQ Sentral (PT Prajasarana Cipta Mulia)	Jl. Pramuka Raya kav 63-64	Hotel & restoran	NA	NA	230,00	NA	NA
213	Hotel The Hermitage	Jl. Cilacap No. 1 Menteng	Hotel	NA	NA	58,00	NA	NA
214	Hotel Sotis (PT Satria Mega Kencana)	Jl. Falatehan I No.21-22, RT.2/RW.1, Melawai	Hotel	NA	NA	20,00	NA	NA
215	Hotel Swiss Bell Mangga Besar (PT Internusa Jaya Semesta)	Jl. Kartini Raya No. 57	Hotel	NA	NA	258,00	NA	NA
216	Hotel The Akmani (PT Akmanindo Parma)	Jl. KH. Wahid Hasyim 91 Kode Pos 10350	Hotel	NA	NA	80,00	NA	NA
217	Hotel Novotel Jakarta Cikini (PT Hotel Batavia Harmony)	Jl. Cikini Raya No. 107-109 menteng	Hotel	NA	NA	145,00	0,0004	NA
218	Hotel Sunlake (PT Sunter Lakeside Hotel)	Jl. Danau Permai Raya Blok C.I Sunter	Hotel	NA	NA	70,00	NA	NA
219	Hotel Orija (PT Wahid Parama Sentosa)	Jl KH. Wahid Hasyim No. 85	Hotel	NA	NA	70,00	0,0004	NA
220	Hotel Teraskita (Hotel Dafam)	Jl. MT Haryono Kav 10 A Cawang	Hotel	0,34	0,43	58,00	NA	NA
221	Hotel Mercure Convention Center	Jl. Pantai Indah Taman Impian Jaya Ancol	Hotel	NA	NA	265,00	NA	NA
222	Hotel Sparks (PT Sumbermitra Asri Hotel)	Jl. Mangga Besar Raya No. 44	Hotel	NA	NA	203,00	NA	NA
223	Ibis Jakarta Arcadia	Jl. KH Wahid Hasyim No. 114	Hotel	NA	NA	35,00	NA	NA
224	IFF - PT Essence Indonesia	Jl. Otto Iskandardinata 74 Jatinegara	Industri Flavor & Fragrance	NA	NA	55,00	0,29	NA
225	Induk Koperasi Unit Desa	Jl. Warung Buncit Raya No. 18-20 Pejaten	Perkantoran	NA	NA	15,00	NA	NA
226	Industri Pembuatan Peralatan Perkantoran, Rumah Sakit dari Baja	Jl. Raya Bekasi Km 24,5 Cakung Jakarta Timur	Industri	3,71	3,00	NA	NA	NA
227	Industri Perkaitan Kendaraan Bermotor	Jl. Gaya Motor Raya No.3 Sunter II Jakarta Utara	Industri	9,95	0,14	NA	NA	NA
228	Industri Otomotif	Jl. Raya Bekasi Km 21-22	Industri	14,30	0,19	NA	NA	NA
229	Industri Besi dan Baja Dasar	Jl. Raya Bekasi, RT.1/RW.5, Rw. Terate, Kec. Cakung, Kota Jakarta Timur, Daerah Khusus Ibukota Jakarta 13920	Industri	5,44	0,25	NA	NA	NA

No.	Sumber Pencemaran	Lokasi	Tipe/Jenis/ Klasifikasi	Luas (Ha)	Jumlah Limbah Padat (ton/hari)	Volume Air Limbah (m ³ /hari)	Jumlah Limbah B3 Padat (ton/hari)	Volume Limbah B3 Cair (m ³ /hari)
(1)	(2)	(3)	(4)	(5)	(6)	(7)	(8)	(9)
230	Industri Pemotongan Baja Lembaran	Jl. Agung Karya VI Blok A No. 1, RT.6/RW.4, Papanggo, Tj. Priok, Kota Jkt Utara, Daerah Khusus Ibukota Jakarta 14340	Industri	4,27	16,75	NA	NA	NA
231	Industri Karoseri Kendaraan Bermotor	Jl. Semper Timur No.3 RT.011/RW.003, Kel.Semper Timur, Kec.Cilincing, RT.10/RW.3, Semper Tim., Kec. Cilincing, Kota Jkt Utara, Daerah Khusus Ibukota Jakarta 14130	Industri	NA	NA	NA	NA	NA
232	Ir. Empie Jacobus Tarcisius Lembong (RA Residece Simatupang)	Jl. Intan No. 25, TB Simatupang, Cilandak	Apartemen sewa	NA	NA	50,00	NA	NA
233	ITC Cempaka Mas Mega Grosir (PT Duta Pertiwi, Tbk)	Jl. Letjen Soeprato Kav. 1 Cempaka Putih	Mall dan Perkantoran	4,89	1,75	987,00	NA	NA
234	ITC Permata Hijau dan Apartemen (PT Matra Olahcipta)	Jl. Mesjid Nur No. 32 RT/RW 006/010 Grogol Utara, Keb. Lama	Mall Pusat Perbelanjaan dan Apartemen	3,71	1,25	571,00	NA	NA
235	Jakarta Design Center (PT Cipta Paramula Sejati)	Jl. Jendral Gatot Subroto Kav 53 Slipi	Shoroom & perkantoran	1,45	0,25	75,00	NA	NA
236	Jakarta Kidney Center (PT Jakarta Medika)	Jl. Warung Buncit Raya No. 30, Ragunan, Pasar Minggu	Rumah sakit	NA	NA	20,00	NA	NA
237	John's Pardede International Hotel	Jl. Raden Saleh I No. 9-11	Hotel	NA	NA	20,00	NA	NA
238	Kota Kasablanka	Jl. Raya Kasablanka Kav 88	Mall	11,61	9,125	NA	NA	NA
239	Kemang Jaya Apartemen Taman	Jl. Kemang Selatan VIII, RT 09/02 Bangka, Mampang Prapatan	Apartemen	NA	NA	147,00	NA	NA
240	Kawasan Kemang Village	Jl. Pangeran Antasari No.36, RT.1/RW.6	Apartemen	3,45	1,25	NA	NA	NA
241	Klinik Pratama Budi Kemuliaan Cabang Pekojan	Jl. Mesjid Pekojan No. 44-46 Pekajon	Klinik	NA	NA	10,00	NA	NA
242	Kondominium Simpruk Teras	Jl. Teuku Nyak Arif, Arteri Simpruk By pass Kebayoran Lama	Apartemen	NA	NA	85,00	NA	NA
243	P3SRS Signature Park (Apartemen Signature Park Grande) (PT KSO Fortuna)	Jl. MT. Haryono Kav. 20 RT/RW 05/01 Cawang, Kramat Jati	Apartemen	4,30	0,15	247,00	NA	NA
244	La Piazza (PT Summarecon Agung Tbk)	Jl. Kelapa Gading Boulevard, Kelapa Gading Timur, Kelapa Gading	Mall/Pusat perbelanjaan	NA	NA	9,00	NA	NA
245	Laboratorium Klinik Prodia Kedoya	Jl. Kedoya Agave Raya Blok A II/22	Laboratorium Klinik	NA	NA	2,50	NA	NA
246	Laboratorium Klinik Prodia Pasar Minggu	Jl. Raya Pasar Minggu No 98 E	Laboratorium Klinik	NA	NA	8,63	NA	NA
247	Laboratorium Klinik Prodia Pluit	Jl. Pluit Kencana Raya No 118-120, Pluit, Penjaringan	Laboratorium klinik	NA	NA	4,00	NA	NA
248	Laboratorium Klinik Prodia Sunter	Jl. Danau Sunter Utara Blok C2 No. 1B-1C Sunter Agung	Laboratorium kesehatan	NA	NA	4,00	NA	NA
249	Laboratorium Klinik Prodia Puri Indah	Jl. Puri Lingkar Dalam, Komp Ruko Sentra Niaga Blok T6 No. 28	Laboratorium Klinik	NA	NA	2,00	NA	NA

No.	Sumber Pencemaran	Lokasi	Tipe/Jenis/ Klasifikasi	Luas (Ha)	Jumlah Limbah Padat (ton/hari)	Volume Air Limbah (m ³ /hari)	Jumlah Limbah B3 Padat (ton/hari)	Volume Limbah B3 Cair (m ³ /hari)
(1)	(2)	(3)	(4)	(5)	(6)	(7)	(8)	(9)
250	Ladokgi R E Martadinata	Jl. Farmasi No 1	Rumah Sakit	NA	NA	30,00	NA	NA
251	Le Grandeur Mangga Dua Hotel	Jl. Mangga Dua Raya	Hotel	NA	NA	450,00	NA	NA
252	Lindeteves Trade Center (PT Citra Gemilang Nusantara)	Jl. Hayam Wuruk No. 127	Gedung Perkantoran dan Pertokoan	3,12	4	394,00	NA	NA
253	Lippo Mal Puri (PT Mandiri Cipta Gemilang/ PT Multi Nusantara Karya)	Jl. Puri Indah Raya Blok U1, CBD Puri Indah, Kembangan Selatan	Mall dan Hunian	NA	NA	1097,00	NA	NA
254	Mal Cijantung (PT Kobame Propertindo)	Jl. Pendidikan 1 Mal Cijantung	Mall	NA	NA	160,00	NA	NA
255	Mal Klender (PT Jakarta Intiland)	Jl. I Gusti Ngurah Rai No. 1 Klender	Mall	NA	NA	45,00	NA	NA
256	Mall Blok M (PT Langgeng Ayom Lestari)	Jl. Sultan Hasanudin, Kebayoran Baru	Pusat perbelanjaan (Bawah Tanah)	NA	NA	22,00	NA	NA
257	Mall Pondok Indah 1 & Street Galery (PT Metropolitan Kentjana Tbk)	Jl. Metro Pondok Indah Blok III B	Mall / Pusat perbelanjaan	NA	NA	485,00	NA	NA
258	Mall Sunter (PT Siola Sandimas)	Jl. Danau Sunter Utara Blok G7 Kav II Sunter	Pusat perbelanjaan	NA	NA	120,00	NA	NA
259	Mall dan Kondominium Taman Anggrek	Jl. Letjend S. Parman Kav. 21, Tanjung Duren Selatan, Grogol Petamburan, Jakarta Barat	Mall / Pusat perbelanjaan	6,45	2,75	NA	NA	NA
260	Mall FX Sudirman	Jl. Jend Sudirman, Pintu satu senayan	Mall / Pusat perbelanjaan	1,15	2,26	NA	NA	NA
261	Mampang Arkadia Apartemen	Jl. Loka Indah Kav I Warung Buncit	Apartemen	NA	NA	29,00	NA	NA
262	Maspion Plaza Gunung Sahari (PT Maspion)	Jl. Gunung Sahari Kav. 18	Perkantoran	NA	NA	130,00	NA	NA
263	McD Cideng (PT Rekso Nasional Food)	Jl. Cideng Barat No. 55-56	Restoran siap saji	NA	NA	10,00	NA	NA
264	McD Green Garden (PT Rekso Nasional Food)	Jl. Panjang Blok I9 No1-2 Kedoya Utara, Kebon Jeruk	Restoran siap saji	NA	NA	12,00	NA	NA
265	Dana Pensiunan Pertamina (Gedung Oil Centre)	Jl. MH Thamrin No 55	Gedung perkantoran	NA	NA	55,00	NA	NA
266	McD Jl Panjang Kebon Jeruk (PT Rekso Nasional Food)	Jl. Panjang No. 16 Kebon Jeruk	Restoran siap saji	NA	NA	10,00	NA	NA
267	McD Puri Indah (PT Rekso Nasional Food)	Puri Indah Blok U1 No. 1 Kembangan	Restoran siap saji	NA	NA	8,00	NA	NA
268	McD Raden Saleh Cikini (PT Rekso Nasional Food)	Jl. Raden Saleh Cikini No. 25 Cikini	Restoran siap saji	NA	NA	9,00	NA	NA
269	McD Salemba (PT Rekso Nasional Food)	Jl. Salemba Raya Kav. 31 RT/RW 01/05 Paseban	Restoran siap saji	NA	NA	16,00	NA	NA
270	McD Taman Alfa (PT Rekso Nasional Food)	Jl. Joglo Raya RT 009 RW 003 (Taman Alfa)	Restoran siap saji	NA	NA	8,00	NA	NA
271	Menara Citicon (PT Sugih Berkat)	Jl. S Parman Kav. 72	Gedung Perkantoran	0,41	0,33	67,00	NA	NA
272	Menara Satu Sentra Kelapa Gading (PT Summarecon Agung Tbk)	Jl. Boulevar Raya LA3 No 1 Kelapa Gading	Perkantoran	NA	NA	51,00	NA	NA

No.	Sumber Pencemaran	Lokasi	Tipe/Jenis/ Klasifikasi	Luas (Ha)	Jumlah Limbah Padat (ton/hari)	Volume Air Limbah (m ³ /hari)	Jumlah Limbah B3 Padat (ton/hari)	Volume Limbah B3 Cair (m ³ /hari)
(1)	(2)	(3)	(4)	(5)	(6)	(7)	(8)	(9)
273	Mercure Hotel Simatupang (PT Karya Propertindo Investama)	Jl. RA Kartini, Lebak Bulus	Hotel	NA	NA	49,00	NA	NA
274	Metro Park Residences	Jl. Pilar Mas Utama Kav 28, Jakarta Barat	Apartemen	1,42	1,00	NA	NA	NA
275	Millenium Hotel Sirih Jakarta	Jl. FachrudinNo. 3 Kampung Bali	Hotel	NA	NA	205,00	NA	NA
276	Nirvana Boutique Residence (PT Asianan Lintas Kemang)	Jl. Kemang Raya 72 Bangka, Mampang	Apartemen	NA	NA	47,00	NA	NA
277	Novotel Jakarta Gajahmada	Jl. Gajah Mada No. 188	Hotel	NA	NA	145,00	NA	NA
278	Oak Tower Apartemen (PT Mahardika Propertindo)	Jl. Perintis Kemerdekaan kav. 99, Pulogadung	Apartemen	NA	NA	189,00	NA	NA
279	Office Gandaria 8	Jl. Sultan Iskandar Muda	Perkantoran	NA	NA	100,00	NA	NA
280	PD. Pasar Jaya (Pasar Mayestik)	Jl. Tebah III Kebayoran Baru	Pusat Perbelanjaan	NA	NA	175,00	NA	NA
281	Perkantoran dan fasilitasnya Mangkuluhur City	Jl. Lenderal Gatot Subroto Kav 1,2,3	Perkantoran	2,93	0,75	NA	NA	NA
282	Pejaten Village Mall (PT Panca Permata Pejaten)	Jl. Warung Jati Barat No 39	Mall	1,87	2,50	301,00	NA	NA
283	Pelabuhan Perikanan Samudera Nizam Zachman	Jl. Muara Baru Ujung	Industri Perikanan	NA	NA	700,00	NA	NA
284	Pengembangan Property	Jl. Cikini Raya 107-109	Gedung Perkantoran	0,37	0,50	NA	NA	NA
285	Gedung HDI Hive Menteng d/h Menteng Office Park (PT Gaia Care International)	Jl. Probolinggo No. 18 Menteng	Gedung Perkantoran	NA	NA	61,00	NA	NA
286	Perhimpunan Penghuni Apartemen Permata Safir	Jl. Permata Safir Blok W/9	Apartemen	NA	NA	78,00	NA	NA
287	Perhimpunan Penghuni Apartemen Istana Harmoni	Jl. Suryopranoto No. 2	Apartemen & Ruko	NA	NA	198,00	NA	NA
288	Perhimpunan Penghuni Apartemen Mitra Bahari	Jl. Pakin No.1 Penjaringan	Apartemen	NA	NA	274,00	NA	NA
289	Perhimpunan Penghuni Apartemen Nuansa Hijau (Coldwell Banker Commercial)	Jl. Sekolah Kencana 4 Pondok Indah	Gedung Apartemen	1,45	0,50	170,00	NA	NA
290	Perhimpunan Penghuni Badan Pengelola Wisma SMR	Jl. Yos Sudarso Kav. 89	Apartemen	NA	NA	59,00	NA	NA
291	Perhimpunan Penghuni Fountain Park Apartments	Jl. Raya Pasar Minggu No. 2B Pancoran	Apartemen	NA	NA	92,00	NA	NA
292	Perhimpunan Penghuni Menara Global	Jl. Jend Gatot Subroto Kav 27	Perkantoran	0,60	0,75	134,00	NA	NA
293	Perhimpunan Penghuni Menara MTH	Jl. MT Haryono Kav. 23	Perkantoran	0,32	0,50	36,00	NA	NA
294	Perhimpunan Penghuni Perkantoran Menara Era	Jl. Raya Senen No. 135-137	Gedung Perkantoran	NA	NA	132,00	NA	NA
295	Perhimpunan Penghuni Rumah Susun Apartemen Semanggi	Jl. Jenderal Gatot Subroto Kav 53 B Petamburan	Apartemen	NA	NA	140,00	NA	NA
296	Perhimpunan Penghuni Tamini Square	Jl. Taman Mini Raya RT/RW 002/002, Pinang Ranti, Makassar	Mall/Pusat perbelanjaan	NA	NA	351,00	NA	NA

No.	Sumber Pencemaran	Lokasi	Tipe/Jenis/ Klasifikasi	Luas (Ha)	Jumlah Limbah Padat (ton/hari)	Volume Air Limbah (m ³ /hari)	Jumlah Limbah B3 Padat (ton/hari)	Volume Limbah B3 Cair (m ³ /hari)
(1)	(2)	(3)	(4)	(5)	(6)	(7)	(8)	(9)
297	Perkumpulan Penghuni Rumah Susun Apartemen Regatta	Jl. Raya Pantai Mutiara Blok VA Pluit	Apartemen	NA	NA	150,00	NA	NA
298	Plaza Asia Dan Apartemen Sudirman Mansion	Jl. Jend Sudirman kav 59	Apartemen	NA	NA	60,00	NA	NA
299	Plaza Blok M (PT Pakubowon Sentosa Abadi)	Jl. Bulungan No 76 Kebayoran Baru	Pusat perbelanjaan / Pertokoan	NA	2,50	208,00	NA	NA
300	Plaza Menteng (PT Jakarta Setiabudi Internasioanal Tbk)	Jl. HOS Cokrominoto No. 79	Hotel	NA	NA	44,00	NA	NA
301	Plaza Permata (PT Mitrapermata Indah)	Jl. MH Thamrin No 57	Gedung	NA	NA	93,00	NA	NA
302	Plaza Sudirman dan Sudirman Residences	Jl.Jenderal Sudirman Kav.76-87	Apartemen	3,11	2,00	NA	NA	NA
303	Pop Hotel Kelapa Gading/ Budget Hotel (PT Hotel Summarecon Agung, Tbk)	Jl. Bulevar Kelapa Gading Blok M	Hotel	0,20	0,003	150,00	NA	NA
304	Pop Hotel Pasar Baru (PT Abdael Prima)	Jl. KH. Samanhudi No. 17-19 Pasar Baru	Hotel	NA	NA	23,00	NA	NA
305	PPPSRS Apartemen Casablanca	Jl. Casablanca Kav 12	Apartemen	NA	NA	245,00	NA	NA
306	PPPSRS The City Tower (PT Kencana Graha Cemerlang)	Gedung Perkantoran The City Tower, Jl MH Thamrin No. 81	Perkantoran	0,56	1,00	273,00	NA	NA
307	PPKP Graha Survei Indonesia	Jl. Jend Gatot Subroto Kav 56	Gedung Perkantoran	0,44	0,25	155,00	NA	NA
308	PPPRS Komersial Campuran Apartemen The Boulevard	Jl. Fachrudin Raya No. 5 Kampung Bali, Tanah Abang	Apartemen	NA	NA	123,00	NA	NA
309	PPPSRS Apartemen Laguna Pluit	Jl. Pluit Blok MM	Apartemen	2,03	5,50	291,00	NA	NA
310	PPPSRS Apartemen Muara Indah	Jl. Pluit Karang Barat No. 50	Apartemen	1,20	0,65	247,00	NA	NA
311	PPPSRS Apartemen Tropik	Jl. S Parman Kav 3	Apartemen	NA	NA	350,00	NA	NA
312	PPPSRS APT Thamrin Residences (PT Jakarta Realty)	Jl. Thamrin Boulevard, Kebon Melati, Tanah Abang, Jakarta Pusat	Apartemen, perkantoran	NA	NA	389,00	NA	NA
313	PPPSRS Gading Nias Residences (PT Agung Podomoro Land, Tbk) (PT Prima Buana Internusa)	Jl. Pegangsaan 2 No. 3 Kelapa Gading	Apartemen	4,02	0,73	1487,00	NA	NA
314	PPPSRS Kebagusan City	Jl. Baung Raya, Kebagusan, Pasar Minggu Tb Simatupang	Apartemen	NA	NA	204,00	NA	NA
315	PPPSRS Komersial Campuran Central Park	Jl. Tanjung Duren Kav. C-9, Tanjung Duren, Grogol Petamburan	Perkantoran	NA	NA	340,00	NA	NA
316	PPPSRS Permata Berlian Residence (Somerset Berlian Apartemen)	Jl. Permata Berlian V Kebayoran Lama	Apartemen	1,10	0,50	328,00	NA	NA
317	PPPSRS Permata Hijau Residences	Jl. Kalimaya No. 48	Apartemen / Property	NA	NA	133,00	NA	NA
318	PPPSRS Providence Park (PT Sinar Pamaronda)	Jl. Kalimaya Blok AA, Grogol Utara, Kebayoran Lama	Apartemen	NA	NA	51,00	NA	NA
319	PPPSRS Sky Terrace Lagoon Condo (PT Fajar Surya Perkasa)	Jl. Tanah Lot Komp. Daan Mogot Baru Blok KH, Kalideres	Apartemen	NA	NA	71,00	NA	NA

No.	Sumber Pencemaran	Lokasi	Tipe/Jenis/ Klasifikasi	Luas (Ha)	Jumlah Limbah Padat (ton/hari)	Volume Air Limbah (m ³ /hari)	Jumlah Limbah B3 Padat (ton/hari)	Volume Limbah B3 Cair (m ³ /hari)
(1)	(2)	(3)	(4)	(5)	(6)	(7)	(8)	(9)
320	PPPSRS The Capital Residence	Jl. Jend Sudirman 52-53 SCBD	Apartemen	NA	NA	432,00	NA	NA
321	PPPSRS The Lavande Residences	Jl. Prof Dr Soepomo 231	Apartemen	NA	NA	295,00	NA	NA
322	PPPSRS The Pakubuwono View	Jl. Sultan Iskandar Muda No. 12 Kebayoran Lama	Apartemen	1,31	0,73	260,00	NA	NA
323	PPPSRS Botanica	Jl. Teuku Nya arif No. 8 Grogol Selatan Kebayoran Lama	Apartemen	NA	NA	339,00	NA	NA
324	PPPSRS The Pakubuwono Signature	Jl. Pakubuwono VI No. 72 Gunung, Kebayoran Baru	Apartemen	NA	NA	179,00	NA	NA
325	PPPSRS (Perhimpunan Penghuni Rumah Susun) Patria Park	Jl. DI Panjaitan Kav 6-7	Hunian rumah susun	NA	NA	380,00	NA	NA
326	PPRS Apartemen Bukit Golf Pondok Indah	Jl. Metro Kencana IV Kav 7 Pondok Indah	Apartemen	NA	NA	176,00	NA	NA
327	PPPRS Apartemen Gading Mediterania Residences	Jl. Boulevard Bukit Gading Raya, Kelapa Gading	Apartemen	NA	NA	600,00	NA	NA
328	PPRS Apartemen Mediterania Palace Residences	Jl. Landas Pacu Utara Selatan, Kemayoran Blok A1 No. 2	Apartemen	NA	NA	268,00	NA	NA
329	PPRS CBD Pluit	Jl. Pluit Selatan Raya No 1 RT 022/RW 008, Penjaringan	Apartemen, Ruko, perumahan	0,58	1,75	560,00	NA	NA
330	PPPSRS Kondominium Juanda	Jl. Ir. H. Juanda No. 1	Apartemen	NA	NA	79,80	NA	NA
331	PPRS Kondominium Menara Kelapa Gading	Jl. Terusan Gading Timur Bolevard No. 88 Kelapa Gading	Apartemen	NA	NA	313,00	NA	NA
332	PPRS Sementara Apartemen Thamrin Executive Residences	Jl. Thamrin Boulevard, Tanah Abang	Apartemen, Perkantoran	NA	NA	245,00	NA	NA
333	PPPSRS The Belleza Permata Hijau	Jl. Letjen Soepeno No. 34 Arteri Permata Hijau, Grogol Utara, Kebayoran Baru	Apartemen dan Perdagangan barang dan jasa	2,86	0,75	621,00	NA	NA
334	PPRSH Apartemen Bona Vista	Jl. Bona Vista Raya, Bona Indah	Apartemen	NA	NA	120,00	NA	NA
335	PPPSRS Apartemen Parama	Jl. RA Kartini Kav. 20 RT/RW 016/06 Cilandak Barat	Apartemen	NA	NA	40,00	NA	NA
336	PPRSH Apartemen Permata Gandaria	Jl. Taman Gandaria No. 88 Kebayoran Baru	Apartemen	NA	NA	80,00	NA	NA
337	PT Abacus Bhineka Citra	Kota Jakarta Barat	Laboratorium	NA	NA	NA	0,01	NA
338	PT Actavis Indonesia	Jl. Raya Bogor km 28	Industri farmasi	NA	NA	20,00	0,11	0,018
339	PT Acset Indonusa Tbk	Kota Jakarta Pusat	Jasa Pengelolaan Limbah B3	NA	NA	NA	0,01	0,034
340	PT Adi Sarana Armada, Tbk	Jl. Tidar Cakung No. 8 Sukapura	Jasa Car rental, Driver services, logistics	NA	NA	10,00	11,63	0,001
341	PT Agung Podomoro Land, Tbk (Apartemen Madison Park)	Jl. Letjend. S. Parman Kav 28	Perkantoran	NA	NA	153,00	NA	0,001

No.	Sumber Pencemaran	Lokasi	Tipe/Jenis/ Klasifikasi	Luas (Ha)	Jumlah Limbah Padat (ton/hari)	Volume Air Limbah (m ³ /hari)	Jumlah Limbah B3 Padat (ton/hari)	Volume Limbah B3 Cair (m ³ /hari)
(1)	(2)	(3)	(4)	(5)	(6)	(7)	(8)	(9)
342	PT Aica Indria	Jl. Pulogadung No. 22 KIP, Jl Rawa Terate I No. 3 KIP	Industri Kimia	NA	NA	35,00	0,59	NA
343	PT Aichi Forging Indonesia	Kota Jakarta Utara	Otomotif	NA	NA	NA	0,06	0,010
344	PT Ajinomoto Indonesia	Jl. Laksada Yos Sudarso No. 77-78 Sunter	Perkantoran	NA	NA	23,00	NA	NA
345	PT Akasha Wira International, Tbk	Jl. Pulo Buaran II Blok A no. 1-8 KIP	Industri Kosmetik	NA	NA	9,60	NA	NA
346	PT Akebono Brake Astra Indonesia	Jl. Pegangsaan II Blok A1 KM 1,6	Industri komponen otomotif	NA	NA	806,00	5,95	0,014
347	PT AKR Corporindo, Tbk Tanjung Priok	Kota Jakarta Utara	Distribusi Migas	NA	NA	NA	0,0002	0,037
348	PT Akzo Nobel Car Refinishes Indonesia	Jl. Pulogadung No. 37 Kawasan Industri Pulogadung	Industri Cat	NA	NA	10,00	0,33	NA
349	PT Aldevco	Jl. Warung Jati Barat Raya No. 75 (Buncit Raya)	Gedung Perkantoran	NA	NA	11,00	NA	NA
350	PT Alfa Karsa Persada	Kota Jakarta Utara	Utility	NA	NA	NA	0,10	0,026
351	PT Almaron Perkasa (Mall Apartemen Kemang Village)	Jl. Pangeran Antasari No. 36	Mall dan Apartemen	NA	NA	1163,00	NA	NA
352	PT Alloymas Mechem Technology	Jl. Denpasar No.47 Kawasan Berikat Nusantara Marunda	Pengeboran	0,20	0,01	NA	NA	NA
353	PT Ancol Terang MPI (Kapuk)	Jl. Raya Kamal Muara No. 602	Industri Kemasan kaleng	NA	0,27	25,00	0,07	0,012
354	PT Ancol Terang MPI (Ancol)	Jl. Ancol Barat IX/7 Ancol	Industri Kemasan kaleng	NA	NA	15,00	0,04	0,013
355	PT Anggana Development	Jl. Arjuna Utara No. 16 Kebon Jeruk	Perumahan rusunami	NA	NA	178,00	NA	NA
356	PT Anpa International (Wisma Antara)	Wisma Antara LT 2, Jl. Medan Merdeka Selatan No. 17 Gambir	Gedung Perkantoran	NA	NA	101,00	0,0002	NA
357	PT Antam (Persero) Tbk UBPP Logam Mulia	Jl. Raya Bekasi KM 18 Pulogadung	Industri Pengolahan dan pemurnian logam mulia	NA	NA	9,00	0,01	0,001
358	PT Antilope Madju Puri Indah (Mall Puri Indah)	Jl. Puri Agung, Puri Indah Kembangan	Mall	NA	NA	126,00	0,0034	NA
359	PT Apartemen Eksekutif Menteng	Jl. Pegangsaan Barat Kav 6-12 Menteng	Apartemen / Property	NA	NA	185,00	NA	NA
360	PT Apexindo Pratama Duta	Kota Jakarta Selatan	Migas EP	NA	NA	NA	0,07	0,062
361	PT Api Metra Graha (The Energy)	Jl. Jend Sudirman Kav. 52-53 SCBD Lot 11 A	Gedung Perkantoran	1,40	0,33	249,00	0,0001	NA
362	PT Ardita Dwi Mitra (Klinik Utama Ardita)	Kota Jakarta Timur	Klinik	NA	NA	NA	0,00004	NA
363	PT Aryaventura Realty	Jl. R.A Kartini No. 26 Cilandak Barat	Perkantoran	NA	NA	80,00	NA	NA
364	PT Asahimas Flat Glass Tbk	Jl. Ancol IX/5, Ancol Barat	Industri kaca	NA	NA	203,00	NA	NA

No.	Sumber Pencemaran	Lokasi	Tipe/Jenis/ Klasifikasi	Luas (Ha)	Jumlah Limbah Padat (ton/hari)	Volume Air Limbah (m ³ /hari)	Jumlah Limbah B3 Padat (ton/hari)	Volume Limbah B3 Cair (m ³ /hari)
(1)	(2)	(3)	(4)	(5)	(6)	(7)	(8)	(9)
365	PT Asianagro Agungjaya	Jl. Semarang Blok A- 6 No. 1 KBN Marunda	Industri Pengolahan minyak kelapa sawit	NA	NA	45,00	45,80	0,036
366	PT Asano Gear Indonesia - Jakarta	Kota Jakarta Utara	Otomotif	NA	NA	NA	1,29	0,053
367	PT Assab Steels Indonesia	Jl. Rawagelam III No. 5 Pulogadung	Industri baja	NA	NA	10,00	0,03	0,009
368	PT Asset Pacific (Menara Salemba)	Jl. Salemba Raya No. 5 kel. Paseban, Kec. Senen	Jasa Perdagangan	0,47	3,00	35,00	NA	NA
369	PT Astra Daihatsu Motor - Assembly Plant (Gedung Training Center/Ex Tira)	Jl. Gaya Motor Barat No 1 sunter II	Industri Perakitan kendaraan bermotor roda empat	NA	NA	40,00	2,60	0,285
370	PT Astra Daihatsu Motor - Assy Plant	Jl. Gaya Motor Barat No 3 Sunter II	Industri Perakitan kendaraan bermotor roda empat	NA	NA	1464,00	NA	NA
371	PT Astra Daihatsu Motor - Head Office	Jl. Gaya Motor III/5 Sunter II	Perkantoran	NA	NA	39,00	0,46	0,710
372	PT Astra Daihatsu Motor - Stamping Plant	Jl. Gaya Motor III No. 2 Sunter II	Industri Press Body Component Mobil	NA	NA	77,00	0,01	0,530
373	PT Astra Graphia Tbk	Jl. Puloubuaran III Blok E No. 5 KIP	Industri perbaikan mesin foto copy	NA	NA	3,30	0,02	NA
374	PT Astra Honda Motor (Sunter)	Jl. Laksada Yos Sudarso, Sunter I	Industri Perakitan Sepeda Motor	NA	NA	165,00	5,59	0,555
375	PT Astra Honda Motor (Pegangsaan)	Jl. Pegangsaan Dua No. 6 KM 2	Industri Perakitan Sepeda Motor	NA	NA	230,00	7,72	0,46
376	PT Astra International Tbk	Jl. Gaya Motor Raya No. 8 Sunter II	Perkantoran	NA	NA	51,00	0,02	NA
377	PT Astra International Tbk - Toyota Sales Operation - Auto2000 Cabang Lenteng Agung	Kota Jakarta Selatan	Bengkel	NA	NA	0,00	NA	0,008
378	PT Astra International Tbk - Ud Trucks Sunter Branch	Jl. Danau Sunter Selatan Blok 0/5 Sunter II	Bengkel & Showroom	NA	NA	3,00	NA	NA
379	PT Astra Otoparts Tbk	Jl. Raya Pegangsaan Dua Km 2.2 Kelapa Gading	Perkantoran	NA	NA	38,00	0,0002	0,001
380	PT Astra Otoparts Tbk Divisi Nusametal	Jl. Pegangsaan II KM 2.1 Kelapa gading	Industri aluminium die casting	NA	NA	157,00	1,40	0,075
381	PT Astra Otoparts - Danau Sunter Utara	Kota Jakarta Utara	Bengkel	NA	NA	NA	0,001	NA
382	PT Asuransi Adira Dinamika (Graha Adira)	Jl. MT. Haryono Kav. 42 Kel. Cikoko, Kec. Pancoran	Perkantoran Asuransi	NA	NA	20,00	NA	NA
383	PT Atlas Copco Indonesia	Kota Jakarta Selatan	Jasa Pengelolaan Limbah B3	NA	NA	NA	NA	0,069
384	PT Aventis Pharma	Jl. Jend A Yani No. 2 Pulomas	Industri farmasi	3,75	0,63	61,00	NA	NA
385	PT Bahama Development (Menteng Square)	Jl. Matraman Dalam No. 30 E	Gedung	NA	NA	519,00	NA	NA

No.	Sumber Pencemaran	Lokasi	Tipe/Jenis/ Klasifikasi	Luas (Ha)	Jumlah Limbah Padat (ton/hari)	Volume Air Limbah (m ³ /hari)	Jumlah Limbah B3 Padat (ton/hari)	Volume Limbah B3 Cair (m ³ /hari)
(1)	(2)	(3)	(4)	(5)	(6)	(7)	(8)	(9)
386	PT Bahanse mesta Ciptanusantara	Kota Jakarta Selatan	Pusat Perbelanjaan	NA	NA	NA	0,0008	NA
387	PT Bakrie Building Industries	Jl. Daan Mogot KM 17.3, Kalideres, Kota Jakarta Barat	Industri bahan bangunan Fiber Semen	NA	NA	58,00	0,0012	NA
388	PT Baktiparamita Putrasama (RS Medistra)	Kota Jakarta Selatan	Rumah Sakit	NA	NA	NA	0,07	NA
389	PT Bangunmustika Intipersada (Pusat Grosir Cipulir Mas)	Jl. Ciledug Raya No. 18	Pusat Perbelanjaan	NA	NA	26,00	NA	NA
390	PT Bank Central Asia (BCA), Tbk (Wisma Asia 1 Slipi)	Jl. Letjen S Parman Kav 79 Kel. Bambu Selatan, Kec. Palmerah	Perkantoran	NA	NA	56,00	NA	NA
391	PT Bank Danamon Indonesia, Tbk.	Jl. HR. Rasuna Said Blok C No. 10	Gedung Perkantoran	0,41	1,98	NA	NA	NA
392	PT Bank Negara Indonesia (Persero) Tbk Kc Tebet	Jl. Prof Dr Soepomo SH No 25 Tebet	Gedung Perkantoran	NA	NA	10,00	NA	NA
393	PT Bank Tabungan Negara (PT Binayasa Putra Batara)	Jl. Gajah Mada No. 1 RT 017/ Rw 008 Petojo Utara, Gambir	Gedung perkantoran	NA	NA	220,00	NA	NA
394	PT Barco	Jl. Kencur No 26-28 Ancol	Industri Minyak Goreng Kelapa	NA	NA	10,00	1,19	0,001
395	PT BASF Indonesia	Jl. Daan Mogot KM 14 Cengkareng	Industri Kimia	NA	NA	153,00	4,08	0,053
396	PT Basmar Abadi	Jl. Mampang Prapatan Raya 106 Duren Tiga, Pancoran	Perkantoran	NA	NA	5,00	NA	NA
397	PT Batavia Land (Maxone Hotel Sabang)	Jl. KH. Agus salim No. 24 Menteng	Hotel	NA	NA	36,00	NA	NA
398	PT Berca Indonesia	Jl. Abdul Muis No. 62	Gedung Parkantoran	NA	NA	30,00	NA	NA
399	PT Bhumi Simanggaris Indah	Kota Jakarta Barat	Minyak Nabati	NA	NA	NA	0,001	0,007
400	PT Bhumyamca Sekawan	Jl. Raya Cilandak KKO, Cilandak Timur, Pasar Minggu	Gedung Perkantoran, Gudang dan Bengkel kerja	NA	NA	44,00	NA	NA
401	PT Blue Gas Indonesia	Kota Jakarta Timur	Pembuatan/Perakitan Kompur	NA	NA	NA	0,03	NA
402	PT Bifarma Adiluhung	Kota Jakarta Timur	Farmasi	NA	NA	NA	0,005	NA
403	PT Biginusindo Permai	Jl. Karang Bolong Raya 2 A, Ancol Barat	Industri Garment/Konveksi	NA	NA	25,00	NA	NA
404	PT Bijak (Menara Jamsostek)	Jl. Jend Gatot Subroto No. 38	Gedung Perkantoran	14,66	0,5	400,00	NA	NA
405	PT Bima Sarana Perkasa (Palm Court Apartemens)	Jl. Jend Gatot Subroto Kav 26-27	Apartemen	1,63	0,5	95,00	NA	NA
406	PT Bimantara Citra (Hotel Aloft)	Jl. KH. Wahid Hasyim No. 92, Kebon Sirih, Menteng	Hotel	NA	NA	49,00	NA	NA
407	PT Bina Karya Prima (BKP Office Tower/ The Prime Office Suites)	Jl. Yos Sudarso Kav. 30 Tanjung Priok	Perkantoran	NA	NA	45,00	30,45	NA

No.	Sumber Pencemaran	Lokasi	Tipe/Jenis/ Klasifikasi	Luas (Ha)	Jumlah Limbah Padat (ton/hari)	Volume Air Limbah (m ³ /hari)	Jumlah Limbah B3 Padat (ton/hari)	Volume Limbah B3 Cair (m ³ /hari)
(1)	(2)	(3)	(4)	(5)	(6)	(7)	(8)	(9)
408	PT Bina Mulia Manunggal	Gedung Tempo Pavilion I Jl. Rasuna Said Kav 11	perkantoran	NA	NA	53,00	NA	NA
409	PT Bintang Bintang Motor Jaya 4 - Buaran Jakarta Timur	Kota Jakarta Timur	Utility	NA	NA	NA	0,003	NA
410	PT Bintang Chemical Indonesia	Kota Jakarta Barat	Cat	NA	NA	NA	0,02	0,014
411	PT Bintang Toedjoe Pulogadung	Jl. Rawa Sumur Barat II / K-9 KIP	Industri Farmasi	1,21	0,5	90,00	0,47	0,006
412	PT Bintang Toedjoe Pulomas	Jl. A. Yani No 2 Pulomas	Industri Minuman ringan / Suplmen Ekstraks	NA	NA	125,00	0,19	0,005
413	PT Brantas Abipraya	Jl. D.I Panjaitan Kav. 14 Cipinang Cempedak	Jasa konstruksi	NA	NA	22,00	NA	NA
414	PT Brawijaya Medikatama (Brawijaya Hospital)	Jl. Taman Brawijaya No.1 Cipete Utara	Rumah Sakit	NA	NA	32,00	NA	NA
415	PT Brother International Sales Indonesia	Kota Jakarta Utara	Utility	NA	NA	NA	0,005	NA
416	PT Buana Mitra Usaha (Hotel Classic)	Jl. kH Samanhudi No. 43-45	Hotel	NA	NA	175,00	NA	NA
417	PT Buanagraha Arthaprima (Gedung Artha Graha)	Kawasan Niaga Hunian Terpadu Sudirman lot. 25, Jl. Jend Sudirman Kav 52-53	Gedung Perkantoran	NA	NA	132,00	NA	NA
418	PT Bumi Agung Perkasa Indah (BAPI)	Jl. Mini PAM Raya RT/RW 11/04 Cakung	Industri Steel Galvanizing	NA	NA	1,60	1,97	0,593
419	PT Bumi Daya Plaza / Graha Mandiri (Imam Bonjol)	Jl. Imam Bonjol No. 61	Perkantoran	NA	NA	152,00	NA	NA
420	PT Bumijawa Sentosa (Gedung Palma One)	Jl. HR. Rasuna Said Kav. X2 No. 4 Kuningan Timur	Gedung Perkantoran	NA	NA	235,00	NA	NA
421	PT Bunda Medika (RSU Bunda Jakarta)	Jl. Teuku Cik Ditiro No 21	Rumah sakit	NA	NA	100,00	NA	NA
422	PT Bureau Veritas Consumer Product Services Indonesia	Jl. Cideng Timur No. 38, Petojo Utara, Gambir	Laboratorium pengujian	NA	NA	15,00	0,001	0,035
423	PT Caturmas Karsaudara (Plaza Kenari Mas)	Jl. Kramat Raya No. 101 RT/RW 014/001 Paseban	Gedung Perkantoran	NA	NA	92,00	NA	NA
424	PT Central Mega Kencana	Jl. Suci No 8 Susukan Ciracas	Industri Pengrajin perhiasan perak	NA	NA	4,50	NA	NA
425	PT Century Batteries Indonesia	Jl. Raya Bekasi Km 25 Cakung	Industri Produksi battery (Accu)	NA	NA	12,00	NA	NA
426	PT Century Textile Industri, Tbk (PT Centex)	Jl. Raya Bogor KM 27 Ciracas RT/RW 005/03	Industri tekstil terpadu	NA	NA	1245,00	0,22	NA
427	PT Cipta Cakra Murdaya	Jl. Cikini Raya No. 95	Perkantoran	NA	NA	46,00	NA	NA
428	PT Ciputra Sentra (Mall Ciputra)	Jl. Arteri S Parman, Grogol	Gedung Mall	NA	NA	262,00	NA	NA
429	PT Ciracasindo Perdana	Jl. Penganten Ali No. 40 Ciracas	Industri Minuman Juice buah	NA	NA	3,00	NA	NA
430	PT Citra Marga Nushapala Persada Tbk	Jl. Yos Sudarso kav. 28	Jasa pengelola jalan tol	NA	NA	25,00	NA	NA

No.	Sumber Pencemaran	Lokasi	Tipe/Jenis/ Klasifikasi	Luas (Ha)	Jumlah Limbah Padat (ton/hari)	Volume Air Limbah (m ³ /hari)	Jumlah Limbah B3 Padat (ton/hari)	Volume Limbah B3 Cair (m ³ /hari)
(1)	(2)	(3)	(4)	(5)	(6)	(7)	(8)	(9)
431	PT Citra Pratama Propertindo (Apartemen Maple Park Kemayoran)	Jl. HBR Motik Blok A No. 3-4 Sunter Agung	Apartemen	NA	0,5	115,00	NA	NA
432	PT Citratama Inti Persada (Centennial Tower)	Jl. Gatot Subroto No.27, Karet Semanggi, Kecamatan Setiabudi	Perkantoran	NA	NA	66,00	0,21	0,001
433	PT Daksawira Perdana (Wisma 77 Tower 2)	Jl. Letjend S Parman kav 77 Slipi	Perkantoran	NA	NA	91,00	NA	NA
434	PT Danapaints Indonesia	Jl. Pemuda, Pulogadung	Industri cat / tinta	NA	NA	47,00	NA	NA
435	PT Danapaint Indonesia	Jl. Perintis Kemerdekaan KM. 20 Kelapa Gading	Industri cat / tinta	NA	NA	32,00	NA	NA
436	PT Dankos Farma	Jl. Rawa Gatel Blok III S kav 35-40 KIP	Industri Farmasi	1,88	NA	247,00	0,43	0,001
437	PT Datacomm Diangraha (Graha Datacomm)	Jl. Kapten Tendean No. 18 A Mampang	Perkantoran	NA	NA	10,00	NA	NA
438	PT Dayup Indo	Jl. Marunda Blok D13 A, KBN Cakung	Industri sarung tangan olahraga	NA	NA	0,50	0,02	NA
439	PT Denso Indonesia	Jl. Gaya motor I No. 6 Sunter 2	Industri Pembuatan komponen kendaraan Bermotor	NA	NA	137,00	0,79	0,044
440	PT Dharma Karya Perdana	Jl. Kali Baru Barat II Cilincing	Jasa Gudang tangki penyimpanan bahan kimia Cair	NA	NA	5,00	NA	NA
441	PT Dharma Samudera Fishing Industries, Tbk	Jl. Laks RE Martadinata I, Tanjung Priok	Industri pengolahan Ikan	NA	NA	70,00	NA	NA
442	PT Dic Astra Chemicals	Jl. Pulobuaran Raya Blok III, DD 5-10 KIP	Industri Zat Pewarna	NA	NA	41,00	0,04	0,002
443	PT Dinuo Indonesia	Jl. Fak-Fak Blok A no 47 Cilincing	Industri dasar kimia organik	NA	NA	869,00	NA	NA
444	PT DNP Indonesia	Jl. Pulo Gadung No. 16-18 kav II H.2, II H.3 KIP	Industri Percetakan	NA	NA	105,00	0,22	0,086
445	PT Dongbang Development (Wisma Indah)	Jl. Raya Pasar Minggu No.14	Apartemen	NA	NA	52,00	NA	NA
446	PT Drei Indonesia (Deutsche Bank)	Jl. Imam Bonjol No. 80 Menteng	Perkantoran	NA	NA	56,00	NA	NA
447	PT Dua Kuda Indonesia	Jl. Madiun Blok C2 No. 11-16, 17 - 17 A, KBN Marunda	Industri Hydrogenated Palm oil	NA	NA	564,00	NA	NA
448	PT Duta Parahyangan Lestari (Menara Citibank)	Jl. Metro Pondok Indah Kav II BA No 2	Perkantoran	NA	NA	46,00	NA	NA
449	PT Duta Pertiwi, Tbk (Graha Cempaka Mas)	Jl. Letjend Suprpto Kav.3, Sumur Batu, Kemayoran	Gedung Perkantoran	3,56	0,25	70,00	NA	NA
450	PT Duta Pertiwi, Tbk (ITC Fatmawati)	Jl RS Fatmawati No. 39	Mall	NA	NA	200,00	NA	NA
451	PT Duta Wisata Loka (Pluit Village)	Jl. Pluit Indah Raya, Pluit Penjaringan	Mall / Pusat perbelanjaan	NA	NA	405,00	NA	NA
452	PT Dwibina Prima	Jl. Abdul Muis No. 40	Gedung Perkantoran	NA	NA	50,00	NA	NA

No.	Sumber Pencemaran	Lokasi	Tipe/Jenis/ Klasifikasi	Luas (Ha)	Jumlah Limbah Padat (ton/hari)	Volume Air Limbah (m ³ /hari)	Jumlah Limbah B3 Padat (ton/hari)	Volume Limbah B3 Cair (m ³ /hari)
(1)	(2)	(3)	(4)	(5)	(6)	(7)	(8)	(9)
453	PT Dwidaya World Wide (Dwidaya Tour)	Jl. Hayam Wuruk No. 121, Mangga Besar, Taman Sari	Perkantoran	NA	NA	7,00	NA	NA
454	PT Elnusa, Tbk (Graha Elnusa)	Jl. TB. Simatupang Kav. 1B, Cilandak, Pasar Minggu	Gedung kantor	NA	NA	140,00	0,003	0,021
455	PT Esta Sarana Lestari PPPSRS (S) Apartemen Bintaro Park View	Jl. Bintaro Permai Raya RT/RW 005/003 Pesanggrahan	Apartemen	1,08	2	144,00	NA	NA
456	PT Estetika Enterprisindo	Jl. Raya Poncol No 96 Ciracas	Jasa cuci (Laundry)	NA	NA	18,00	0,07	NA
457	PT Fajar Mekar Indah (Gedung Lintasarta)	Jl. TB Simatupang Kav. 10	Gedung Perkantoran	NA	NA	100,00	NA	NA
458	PT Famlee Invesco (Panin Life Center)	Jl. Let Jend S Parman Kav. 91 RT/RW 002/08 Kota Bambu Utara, Palmerah	Gedung Perkantoran	NA	NA	30,05	NA	NA
459	PT Foseco Indonesia	Jl. Rawagelam 2 No. 5 Kawasan Industri Pulogadung 13930	Industri bahan kimia khusus	NA	NA	6,00	NA	NA
460	PT Frisian Flag Indonesia Pasar Rebo	Jl. Raya Bogor km 5 Pasar Rebo,	Industri Pengolahan susu	5,07	0,25	899,00	0,02	0,023
461	PT Frisian Flag Indonesia Plant Ciracas	Jl. Raya Bogor KM 26 Ciracas	Industri Pengolahan susu	4,52	1,58	1609,00	0,04	0,018
462	PT FSCM Manufacturing Indonesia	Jl. Pulogadung No. 30 KIP	Industri rantai sepeda motor	NA	NA	53,00	0,01	0,104
463	PT Gading Selaras	Jl. Pegangsaan Dua No. 97 RT/RW 004/003 Kelapa Gading	Apartemen dan fasilitasnya	NA	NA	102,00	NA	NA
464	PT Gandaria Prima (Apartemen 1Park Avenue)	Jl. KH Syafei Hadzami RT/RW 008/005 Kebayoran Lama	Apartemen	NA	NA	206,00	NA	NA
465	PT Garudafood Putra Putri Jaya	Jl. Bintaro Raya No. 10 A, Kebayoran Lama Utara, Kebayoran Baru Tanah Kusir	Perkantoran	NA	NA	40,00	NA	NA
466	PT Gaya Motor	Jl. Gaya Motor Raya No. 3 Sunter II	Industri Perakitan kendaraan bermotor roda 4 dan 6	NA	NA	413,00	0,09	0,001
467	PT Gearindo Prakarsa	Jl. Raden Inten II No. 46	Jasa pelaksana konstruksi	NA	NA	12,00	NA	NA
468	PT Gema Gedung Anugerah	Jl. Raya Pasar Minggu 17 A	Gedung Perkantoran	NA	NA	25,00	NA	NA
469	PT Gemala Kempa Daya	Jl. Pegangsaan Dua KM 1.6 Jakarta	Industri manufaktur komponen Otomotif kendaraan bermotor	NA	NA	184,00	0,33	NA
470	PT Getraco Utama (Gedung Sarana Jaya)	Jl. Budi Kemuliaan I/1	Perkantoran	NA	NA	84,00	NA	NA
471	PT Glaxo Wellcome Indonesia	Jl. Pulobuaran Raya Kav III/2,3,4 KIP	Industri Farmasi	1,91	0,2	80,00	0,07	0,008
472	PT GLD Property (MNC Land)	Jl. Kebon Sirih No. 17 - 19 Menteng	Gedung Perkantoran	NA	NA	413,00	NA	NA
473	PT Graha Barasakti (Apartemen Regency Menteng)	Jl. RP. Soeroso Kav. 10-12 Menteng	Apartemen	NA	NA	68,00	NA	NA

No.	Sumber Pencemaran	Lokasi	Tipe/Jenis/ Klasifikasi	Luas (Ha)	Jumlah Limbah Padat (ton/hari)	Volume Air Limbah (m ³ /hari)	Jumlah Limbah B3 Padat (ton/hari)	Volume Limbah B3 Cair (m ³ /hari)
(1)	(2)	(3)	(4)	(5)	(6)	(7)	(8)	(9)
474	PT Graha Komitra (Marbella Kemang Residence)	Jl. Bangka Raya No. 45A	Apartemen	NA	NA	100,00	NA	NA
475	PT Graha Menara Hijau	Jl. MT. Haryono Kav 33	Perkantoran	NA	NA	72,00	NA	NA
476	PT Graha Sarana Duta BM GT Jakarta Selatan	Jl. Sisingamangaraja Kav. 4-6	Gedung Perkantoran	NA	NA	105,00	NA	NA
477	PT Graha Satu Enam Lima, Tbk (PT Graha 165 Tbk)	Jl. TB Simatupang Kav 1 Cilandak Timur Pasar Minggu	Gedung Perkantoran	NA	1,25	85,00	NA	NA
478	PT Grahalestari Ciptakencana (Talavera suite - Talavera Office Park)	Jl. TB Simatupang Kav 22-26	Perkantoran	NA	1,25	204,00	NA	NA
479	PT Gramedia (Palmerah)	Jl. Palmerah Selatan No. 22-28, Gelora Tanah Abang	Industri Percetakan	NA	NA	28,00	0,01	0,008
480	PT Gramedia	Jl. Kebahagiaan No. 4-14 Krukut, Taman Sari	Perkantoran	NA	NA	28,00	NA	NA
481	PT Grand Indonesia	Jl. M.H Thamrin No. 1	Gedung Perkantoran dan Pusat Perbelanjaan	NA	NA	1118,00	NA	NA
482	PT Griya Idola Realestate (Wisma Barito Pasific)	Jl. Letjend S Parman Kav 62-63	Gedung wisma	NA	NA	187,00	NA	NA
483	PT Griya Miesejati (Bakmi Gm) (Melawai)	Jl. Melawai Raya No. 3	Restoran	NA	NA	20,00	NA	NA
484	PT Griya Miesejati (Kantor Pusat Bakmi Gm) (Arjuna)	Jl. Arjuna Utara No. 66	Gedung Perkantoran dan gudang	NA	NA	20,00	NA	NA
485	PT Griya Upajiwana (Hotel Liberta) Fave Hotel Kemang	Jl. Kemang I No. 6	Hotel	NA	NA	26,00	NA	NA
486	PT GS Battery	Jl. Laksada Yos Sudarso, Sunter I Jaya, Tanjung Priok	Industri Aki	NA	NA	15,00	0,02	NA
487	PT Gudang Garam, Tbk / Manufacturing Cigarette	Jl. Jend A. Yani No. 75-76	Perkantoran	NA	NA	35,00	NA	NA
488	PT Guru Indonesia	Jl. Raya Jakarta Bogor KM 26	Industri Kemasan	NA	NA	16,00	0,08	0,003
489	PT Cahaya karya Makmur BM One Belt Park (PT Harmas Jalesveva)	Jl. RS Fatmawati No. 1 RT 01/01 Pondok Labu	Perkantoran dan Mall	NA	NA	262,00	NA	NA
490	PT Harsen Laboratories	Jl. Raya Bogor KM 24,6	Industri farmasi - formulasi	NA	NA	23,00	0,13	NA
491	PT Hawaii Confectionery Factory	Jl. Pluit Raya No. 189, Penjaringan	Industri makanan (kembang gula)	NA	NA	20,00	NA	NA
492	PT Heinz ABC Indonesia	Jl. Daan Mogot km 12, Cengkareng	Industri Produksi makanan dan minuman	NA	NA	350,00	NA	NA
493	PT Hercules Aluminium Manufacturing Co Ltc (PT Halcoy)	Jl. Raya Bekasi km 24, Cakung	Industri Peralatan rumah tangga	NA	NA	24,00	NA	NA
494	PT Hotel Cikini Realty (Hotel Ibis Budget)	Jl. Cikini Raya No. 75	Hotel	NA	NA	61,00	NA	NA
495	PT Huntsman Indonesia	Jl. Raya Bogor Km 27,3 Pasar Rebo, Jakarta Timur	Industri kimia	5,22	0,64	31,00	0,86	1,549

No.	Sumber Pencemaran	Lokasi	Tipe/Jenis/ Klasifikasi	Luas (Ha)	Jumlah Limbah Padat (ton/hari)	Volume Air Limbah (m ³ /hari)	Jumlah Limbah B3 Padat (ton/hari)	Volume Limbah B3 Cair (m ³ /hari)
(1)	(2)	(3)	(4)	(5)	(6)	(7)	(8)	(9)
496	PT Icon Menara Samudra (Hotel Morrissey)	Jl. Wahid Hasyim No. 70 Menteng	Hotel	NA	NA	71,00	NA	NA
497	PT Imeco Inter Sarana	Beltway Office Park Jl. Ampera Raya No. 9-10 Ragunan, Pasar Minggu	Perkantoran	NA	NA	83,00	0,004	0,003
498	PT Indo Husada Utama Cabang Salemba (RS MH Thamrin)	Jl. Salemba Tengah No. 24-28	Rumah Sakit	NA	NA	105,00	NA	NA
499	PT Indofood Sukses Makmur Tbk Divisi Bogasari Flour Mills	Jl. Raya Cilincing No 1, Kalibaru, Cilincing	Industri Tepung Terigu & Pati, Makanan Ternak, Dedek Gandum, Macroni Pasta	NA	NA	125,00	0,16	0,084
500	PT Indofood CBP Sukses Makmur, Tbk - Packaging Division - Bussiness Unit Jakarta	Kota Jakarta Timur	Kemasan dari plastik	NA	NA	0,00	0,02	0,002
501	PT Indolacto	Jl. Raya Bogor Km. 26,6	Industri Pengolahan susu	NA	NA	393,00	NA	NA
502	PT Indolacto Factory Jakarta Milk	Kota Jakarta Timur	Makanan dan Minuman	NA	NA	0,00	0,003	0,003
503	PT Indomaguro Tunas Unggul / PT Danaumatano Persada Raya	Jl. Muara Batu Ujung Blok G 1-2 Penjaringan	Industri Pengolahan Ikan laut	NA	NA	50,00	NA	NA
504	PT Indometal Sedjati	Jl. Pool PPD No. 3 Pesing Poglar	Industri Alat - alat dapur dan logam	NA	NA	21,00	NA	NA
505	PT Indonesia Power - UPJP Priok	Jl. Laks Laut RE Martadinata	Industri Pembangkit Listrik	NA	NA	980,00	NA	NA
506	PT Indonesian Acids Industri	Jl. Raya Bekasi km 21 Pulo Gadung	Industri Kimia	NA	NA	7,00	0,42	NA
507	PT Indosat. Tbk (Gedung Indosat)	Jl. Medan Merdeka Barat No. 21 Gambir	Gedung kantor	NA	NA	150,00	NA	NA
508	PT Infomedia Nusantara	Jl. RS Fatmawati No. 77 - 81	Gedung Perkantoran telekomunikasi	NA	NA	28,00	NA	NA
509	PT Inkenas Agung	Jl. Pulo Kambing II No. 20 KIP	Industri makanan dan Minuman	NA	NA	25,00	NA	NA
510	PT Intan Kenkomayo Indonesia	Jl. Raya Tipar Cakung KM 0.6 No 49 RT/RW 003/007 Cakung Barat	Industri Bambu masak dan penyedap masakan serta industri produk makan lainnya	NA	NA	23,00	NA	NA
511	PT Integrated Healthcare Indonesia	Jl. Raya Bogor Km 28	Industri farmasi - formulasi	NA	NA	47,00	0,69	NA
512	PT Interbat	Jl. Mampang Prapatan Raya No. 81	Perkantoran	NA	NA	29,00	NA	NA
513	PT International Chemical Industri	Jl. Daan Mogot Km 11	Industri Pembuatan baterai seng karbon	4,32	0,6	56,00	0,47	0,020
514	PT Intertek Utama Service	Jl. Raya Bogor KM. 28 Pekayon, Ciracas	Laboratorium	NA	NA	16,00	NA	NA

No.	Sumber Pencemaran	Lokasi	Tipe/Jenis/ Klasifikasi	Luas (Ha)	Jumlah Limbah Padat (ton/hari)	Volume Air Limbah (m ³ /hari)	Jumlah Limbah B3 Padat (ton/hari)	Volume Limbah B3 Cair (m ³ /hari)
(1)	(2)	(3)	(4)	(5)	(6)	(7)	(8)	(9)
515	PT Intertek Utama Service (Cikini)	Jl. Cikini IV No. 2 Gondangdia	laboratorium pengujian garment	NA	NA	17,00	NA	NA
516	PT Inti Ganda Perdana Group	Jl. Pegangsaan Dua blok A-1 Km 1,6	Industri komponen kendaraan dan bermotor roda empat / lebih	NA	NA	86,00	3,09	0,092
517	PT Inti Prima Rasa	Jl. Ciracas Raya No. 11 Kelapa Dua Wetan	Industri Bakery / Roti	NA	NA	15,00	NA	NA
518	PT Intiputra Fikasa (Apartemen Taman Puri Permata Hijau)	Jl. Biduri No. 1 Blok P Komplek Permata Hijau	Apartemen	NA	NA	60,00	NA	NA
519	PT Intulin	Jl. Penggilingan Raya, Cakung	Industri makanan Ternak	NA	NA	2,00	NA	NA
520	PT Ismawa Trimitra / Graha Iskandarsyah	Jl. Iskandarsyah Raya No. 66 C RT 006/03 Melawai, Kebayoran baru	Gedung Parkantoran	NA	NA	2,20	NA	NA
521	PT Jakarta Cakratunggal Steel Mills	Jl. Raya Bekasi KM 21-22 Pulogadung	Industri Besi Beton (Besi Baja)	NA	NA	30,00	11,33	0,043
522	PT Jakarta Land Management (Universitas Tarumanegara/ Yayasan Tarumanegara)	Jl. Letjen S Parman No. 1 Grogol	Gedung Kampus (Gedung M,L,J,K)	NA	NA	96,00	NA	NA
523	PT Jakarta Realty (Cosmo Residences & Cosmo Mansion) Thamrin City	Jl. Thamrin Boulevard, Kebon Melati, Tanah Abang, Jakarta Pusat	Pusat perbelanjaan thamrin city d/h JACC, Apartemen, perkantoran	NA	NA	272,00	NA	NA
524	PT Jakarta Sinar Intertrade (ITC Mangga Dua)	Jl. Arteri Mangga Dua Raya	Mall	1,68	1,25	274,00	NA	NA
525	PT Jakarta Sinar Intertrade (ITC Roxy Mas)	Jl. KH Hasyim Ashari No. 125 Cideng Kec. Gambir	Mall, Kantor dan Apartemen	NA	0,25	310,00	NA	NA
526	PT Jakarta Sinar Intertrade (Mall Mangga Dua)	Jl. Mangga Dua Raya, Sawah Besar	Mall (Pertokoan)	NA	NA	313,00	NA	NA
527	PT Jakarta Tank Terminal	Jl. Timur Raya No. 2 Koja Tanjung Priok	Industri Penyimpanan BBM dan Fasilitas pendukungnya	NA	NA	48,00	0,28	0,002
528	PT Jaya Latexindo Internusa	Jl. Raya Semanan No. 50 Semanan, Kalideres	Industri produksi balon	NA	NA	9,00	NA	NA
529	PT Jeevesindo Gemilang	Jl. Cipinang Jaya No. 39	Jasa binatu / Laundry	NA	NA	9,00	NA	NA
530	PT Joenoes Ikamulya (Pulogadung)	Jl. Pulogadung No. 43 KIP	Industri Produksi pembersih kimia	NA	NA	11,00	0,001	NA
531	PT Joenoes Ikamulya (Rawa Girang)	Jl. Rawa Girang Blok S No. 41-45 KIP	Industri Produksi pembersih rumah tangga dan komestik	NA	NA	12,00	NA	NA
532	PT John Crane Indonesia	Kota Jakarta Selatan	Utility	NA	NA	0,00	0,01	NA
533	PT Johnson Home Hygiene Products	Jl. Rawa Sumur No. 12 KIP	Industri Pemberantasan hama	NA	0,75	31,00	0,47	5,712

No.	Sumber Pencemaran	Lokasi	Tipe/Jenis/ Klasifikasi	Luas (Ha)	Jumlah Limbah Padat (ton/hari)	Volume Air Limbah (m ³ /hari)	Jumlah Limbah B3 Padat (ton/hari)	Volume Limbah B3 Cair (m ³ /hari)
(1)	(2)	(3)	(4)	(5)	(6)	(7)	(8)	(9)
			dan pembersih rumah tangga					
534	PT Justus Sakti Raya	Jl. Raya Cakung Cilincing No. 99	industri kimia	NA	NA	35,00	NA	NA
535	PT Kangar Consolidated Industries	Jl. Raya Bekasi KM 24,5 Cakung	Industri Botol gelas	NA	NA	63,00	1,11	0,016
536	PT Karya Tumbuh Bersama Indo (Cilandak Mall)	Jl. Raya Cilandak KKO, Transmart Cilandak Mall, Pasar Minggu	Pusat perbelanjaan	NA	NA	51,00	NA	NA
537	PT Karyadeka Graha Lestari (Alamanda tower)	Jl. TB Simatupang kav 23-24 Cilandak Barat	Perkantoran	NA	NA	115,00	NA	NA
538	PT KCC Indonesia	Kota Jakarta Selatan	Cat	NA	NA	NA	NA	0,012
539	PT Kemang Food Industries	Jl. Pulokambing No. 11	Industri Pengolahan daging	NA	NA	60,00	0,001	0,001
540	PT Kemasan Jayamakmur	Jl. Muara Baru Blok A No. 4	Industri kemasan plastik	NA	NA	3,00	NA	NA
541	PT Kerismas Witiko Makmur	Jl. Raya Cakung Cilincing	industri baja lapis seng	NA	NA	31,00	NA	NA
542	PT Kimia Farma (Persero), Tbk	Jl. Rawa Gelam V No. 1 KIP	Industri Farmasi-Formulasi	NA	NA	172,00	0,08	0,015
543	PT KMI Wire And Cable, Tbk	Jl. Raya Bekasi KM, 23,1 Cakung	Industri kabel Listrik & Kabel Telephone	9,67	0,75	38,00	0,27	0,014
544	PT Komatsu Reman Indonesia	Jl. Jawa Blok A-05 Kawasan Berikat Nusantara (KBN) Cakung, Cilincing	Industri Remanufacture Komponen Alat-alat berat	NA	NA	13,15	NA	NA
545	PT Komatsu Indonesia	Jl. Raya Cakung - Cilincing KM 4 Kel. Sukapura, Kec. Cilincing	Industri perakitan alat berat	NA	NA	15,00	6,37	1,399
546	PT Kompas Media Nusantara	Jl. Palmerah Barat No. 29-31 Gelora, Jl Palmerah Selatan No. 22 Tanah Abang	Perkantoran	NA	NA	80,00	NA	NA
547	PT Kosala Agung Metropolitan (PT Kam) Rumah Sakit Metropolitan Medical Centre (RS MMC)	Jl. HR. Rasuna Said kav. C20-21 Kel. Karet Kuningan kec. Setiabudi	Rumah sakit	0,98	0,274	106,00	0,18	0,001
548	PT Krama Yudha Ratu Motor	Jl. Raya Bekasi Km 21-22 Pulogadung	Industri Perakitan kendaraan mitsubishi	NA	NA	378,00	0,38	0,027
549	PT Krama Yudha Tiga Berlian Motors (Jend A Yani)	Jl. Jend A Yani Proyek Pulomas	Perkantoran	NA	NA	31,00	NA	NA
550	PT Krama Yudha Tiga Berlian Motors (Pulo Gadung)	Jl. Raya Bekasi Km 21-22	Perkantoran	NA	NA	31,00	NA	NA
551	PT Lautan Luas, Tbk (Graha Indramas)	Jl. AIP II KS Tubun raya No. 77 Slipi, Palmerah	Gedung Perkantoran	NA	NA	60,00	0,002	0,001
552	PT Lautan Sulfamat Lestari	Jl. Raya Bekasi Km 21 Pulo Gadung	Industri Kimia dasar	NA	NA	30,00	0,01	0,003
553	PT Lelco Trindo Graha Nusantara	Jl. Tomang Raya No. 14	Perkantoran	NA	NA	11,00	NA	NA
554	PT LF Beauty Manufacturing Indonesia	Jl. Raya Bogor Km 28	Industri Kosmetika & House Hold	NA	NA	23,00	0,06	NA

No.	Sumber Pencemaran	Lokasi	Tipe/Jenis/ Klasifikasi	Luas (Ha)	Jumlah Limbah Padat (ton/hari)	Volume Air Limbah (m ³ /hari)	Jumlah Limbah B3 Padat (ton/hari)	Volume Limbah B3 Cair (m ³ /hari)
(1)	(2)	(3)	(4)	(5)	(6)	(7)	(8)	(9)
555	PT Lion Metal Works Tbk	Jl. Raya Bekasi KM 24,5 Cakung	Industri Proses Pengecatan (Painting)	NA	NA	10,00	0,05	0,006
556	PT Lion Wings	Jl. Inspeksi Cakung Drain Timur No. 1	Industri Kosmetik dan Deterjen	NA	NA	160,00	1,28	0,012
557	PT Loka Mampang Indah Realty (Gedung Arkadia Hijau)	Jl. Letjen. TB simatupang kav. 88	Perkantoran	NA	NA	348,00	0,0003	NA
558	PT MNC SKY Vision	Jl. Raya Panjang Green Garden Blok Z3	Perkantoran	NA	NA	144,00	NA	NA
559	PT Mahkota Indonesia	Jl. Raya Bekasi KM 21	Industri Kimia	NA	NA	25,00	0,24	0,002
560	PT Mandala Multi Finance Tbk	Jl. Menteng Raya No. 24 A/B	Perkantoran	NA	NA	6,00	NA	NA
561	PT Mandara Permai	Jl. Pantai Indah Barat, Pantai Indah Kapuk	Kawasan rekreasi dan Perumahan pantai indah kapuk	NA	NA	1750,00	NA	NA
562	PT Mandiri Eka Abadi (The Pakubuwono House)	Jl. Pakubuwono VI No. 70, Kebayoran Baru	Apartemen	0,70	0,75	143,00	NA	NA
563	PT Manning Development (Wisma Hayam Wuruk)	Jl. Hayam Wuruk 8	Perkantoran / gudang	NA	NA	118,00	NA	NA
564	PT Mars Graha Lestari (Amaris Hotel Pasar Baru)	Jl. Pasar Baru Timur No. 20-21	Hotel	NA	NA	52,00	NA	NA
565	PT Martina Berto Tbk	Jl. Pulo Kambang II No. 1 KIP	Industri komestika & Jamu	NA	NA	59,00	NA	NA
566	PT Mecosin Indonesia	Jl. Palmerah Utara 14A Jakarta	Industri farmasi - formulasi	NA	NA	10,00	NA	NA
567	PT Mega Esa Farma	Jl. Kapuk Raya No. 66	Industri farmasi	NA	NA	0,50	NA	NA
568	PT Mekar Prana Indah (Komplek Bidakara)	Jl. Jenderal Gatot Subroto Kav 71-73, Pancoran	Gedung Perkantoran	NA	NA	391,00	NA	NA
569	PT Menara Antam Sejahtera/ PT Reksa Griya Antam (Gedung Antam Medika)	Jl. TB Simatupang No. 1 Tanjung Barat	Perkantoran	NA	NA	66,00	NA	NA
570	PT Menara Capital Indonesia (Gedung Perkantoran Palma Tower)	Jl. RA Kartini II-S Kav. 6 TB. Simatupang, Pondok Pinang, Kebayoran Lama	Perkantoran	0,50	0,75	101,00	NA	NA
571	PT Menara Thamrin	Jl. MH Thamrin Kav 3	Perkantoran	0,95	1,25	174,00	NA	NA
572	PT Menjangan Sakti	Jl. Pulo Ayang Kav III R 31 KIP, Jl. HR. Rasuna Said Kav. B-34, Karet, Setiabudi, Jakarta Selatan	Perkantoran	NA	NA	40,00	NA	NA
573	PT Menteng Prada Huni	Jl. Pegangsaan Timur No. 15 A	Pusat Perbelanjaan dan Apartemen	NA	NA	74,91	NA	NA
574	PT Merck Tbk	Jl. Tb Simatupang No. 8 Pasar Rebo	Industri Farmasi + domestik	2,19	0,12	80,00	0,13	0,008
575	PT Metropolitan Development (Cilandak)	Jl. RA. Kartini kav. 14 Cilandak Barat, Cilandak	Perkantoran	NA	NA	58,00	NA	NA
576	PT Mitra Alam Sinar Sejahtera (K-Link Tower)	Jl. Jend Gatot Subroto Kav. 59A Kel. Kuningan Timur Kec. Setiabudi	Gedung dan Perkantoran	NA	NA	132,00	NA	NA

No.	Sumber Pencemaran	Lokasi	Tipe/Jenis/ Klasifikasi	Luas (Ha)	Jumlah Limbah Padat (ton/hari)	Volume Air Limbah (m ³ /hari)	Jumlah Limbah B3 Padat (ton/hari)	Volume Limbah B3 Cair (m ³ /hari)
(1)	(2)	(3)	(4)	(5)	(6)	(7)	(8)	(9)
577	PT Mitracipta Polasarana (Menara Jasindo)	Jl. Menteng raya No. 21	Gedung Perkantoran	NA	NA	46,00	NA	NA
578	PT Mitsubishi Krama Yudha Motors And Manufacturing	Jl. Raya Bekasi KM 21, Kel. Rawa Terate, Kec. Cakung	Industri Automotive Component Manufacturer	NA	NA	78,00	0,90	0,377
579	PT MNC Land Tbk (Gedung Wisma Indovision 2)	Jl. Arteri Kedoya Komplek Green Garden Blok A8 No. 1 Kedoya Utara	Perkantoran	NA	NA	85,00	NA	NA
580	PT Modern Multiartha	Gedung Graha Multi Modern, Jl. Cikini Raya No. 44 Cikini	Perkantoran	NA	NA	9,00	NA	NA
581	PT Monde Mahkota Biskuit	Jl. Gotong Royong No. 25 Ciracas	Industri Makanan	NA	NA	4,25	NA	NA
582	PT Mowilex Indonesia	Jl. Daan Mogot Raya km 10 Cengkareng	Industri Cat	NA	NA	37,00	NA	NA
583	PT Muarateweh Spring	Jl. Rawa Gelam IV No. 2 KIP	Industri Leaf Spring (Pegas Daun) Untuk Per Mobil	NA	NA	18,50	NA	NA
584	PT Mudha Graha Realty (Puri Denpasar Hotel)	Jl. Denpasar Selatan No. 1 Kuningan	Hotel	NA	NA	60,00	NA	NA
585	PT Mulia Intipelangi (Mal Taman Anggrek)	Jl. Let. Jend S Parman Kav 21, Slipi	Apartemen	NA	NA	2456,00	NA	NA
586	PT Mulia Karyagemilang (Wisma Mulia2)	Jl. Jend Gatot Subroto No. 40	Perkantoran	0,59	NA	43,00	NA	NA
587	PT Mulia Knitting Factory	Jl. Semanan Raya, Daan Mogot km 16 No 50	Industri tekstil	NA	NA	175,00	NA	0,002
588	PT Mulia Naga Lestari (Graha Lestari)	Jl. Kesehatan No. 48 Petojo Selatan, Cideng Gambir	perkantoran	NA	NA	29,00	NA	0,002
589	PT Multi Artha Pratama (Pantai Indah Kapuk PIK Mall)	Jl. Pantai Indah Barat - Pantai Indah Kapuk Boulevard	Mall dan Pertokoan	NA	NA	661,00	NA	0,002
590	PT Multi Central Aryaguna (Wisma Indomobil)	Jl. MT Haryono kav. No. 8 Kel. Bidakara Cina, Jatinegara	Perkantoran	NA	NA	82,00	NA	0,002
591	PT Multi Mas Nabati Asahan	Jl. Pulo Kambing Raya E2 No. 7 KIP	Industri Pengolahan minyak sawit	NA	NA	29,00	NA	0,002
592	PT Multi Nusantara Karya (Lippo Plaza Kramat Jati)	Jl. Raya Bogor KM 19, Kramat Jati	Pusat perdagangan (lease mall)	2,59	1,13	160,00	NA	0,002
593	PT Mulya Adhi Paramita	Jl. Kapuk Kamal No. 19	Importir dan distributor bahan kimia	NA	NA	66,00	0,05	0,123
594	PT Mitra Usaha Sarana MUS Pengelola Gedung (Gedung Bank Bukopin)	Jl. MT Haryono Kav 50-51	Perkantoran	NA	NA	58,00	NA	NA
595	PT Mustika Ratu Centre (Graha Mustika Ratu)	Jl. Gatot Subroto Kav 74-75	Gedung Perkantoran	NA	NA	70,00	0,15	0,001
596	PT Nagaraja Lestari (Pulogadung Trade Centre)	Jl. Raya Bekasi KM 21	Gedung Perkantoran	NA	NA	200,00	NA	NA
597	PT Napoleon Light Industries	Jl. Raya Bekasi KM 23,4 Cakung	Industri kunci pintu dan aksesoris rumah	NA	NA	100,00	NA	NA

No.	Sumber Pencemaran	Lokasi	Tipe/Jenis/ Klasifikasi	Luas (Ha)	Jumlah Limbah Padat (ton/hari)	Volume Air Limbah (m ³ /hari)	Jumlah Limbah B3 Padat (ton/hari)	Volume Limbah B3 Cair (m ³ /hari)
(1)	(2)	(3)	(4)	(5)	(6)	(7)	(8)	(9)
598	PT National Assemblers	Jl. Raya Bekasi KM 18 Pulogadung	Industri Perakitan kendaraan roda empat	NA	NA	31,00	NA	NA
599	PT Nelco Indhopharma	Jl. Raya Ciracas No 1 Ciracas	Industri farmasi	3,12	0,035	5,00	NA	NA
600	PT NGK Busi Indonesia	Jl. Raya Bogor KM 26,6 Ciracas	Industri busi kendaraan bermotor	NA	0,2	183,00	0,16	NA
601	PT Nicholas Laboratories Indonesia	Jl. Pulo Buaran Raya Blok FF/12 A KIP	Industri Farmasi	NA	NA	7,30	NA	NA
602	PT Nipsea Paint And Chemicals	Jl. Ancol Barat I/A5/C No. 12	Industri Cat	NA	NA	40,00	NA	NA
603	PT Nirmala Kencana Mas (Mayapada Hospital)	Jl. Lebak Bulus I Kav. 29 Cilandak	Rumah sakit /Pelayanan Kesehatan	0,33	1	40,00	0,18	NA
604	PT Nova Chemie Utama	Kota Jakarta Timur	Farmasi	NA	NA	0,00	0,01	0,001
605	PT Nobi Putra Angkasa	Jl. Pulo Buaran Raya kav III Blok FF-5 KIP	Industri Pembuatan panel dan kabel try pelapisan logam (powder coating)	NA	NA	14,00	NA	NA
606	PT Nurtirta Nusa Lestari (Double Tree Hotel By Hilton-Diponegoro)	Jl. Pegangsaan Timur No. 17	Hotel	NA	NA	250,00	NA	NA
607	PT Nusa Kirana R.E/ PT Griya Kirana Properti (Gedung Graha Kirana)	Jl. Yos Sudarso Kav 88 Sunter	Perkantoran	NA	NA	182,00	NA	NA
608	PT Nusantara Parkerizing	Jl. Raya Bogor Km. 27, Pekayon, Pasar Rebo	Industri Produksi bahan kimia anti karat	NA	NA	19,00	NA	NA
609	PT Nutricia Indonesia Sejahtera	Jl. Raya Bogor km 26.6 Pekayon	Industri makanan bayi	NA	NA	33,00	0,0007	0,043
610	PT Nutrifood Indonesia	Jl. Rawabali II No 3, Kawasan industri Pulogadung	Perkantoran	NA	NA	30,00	0,0005	0,000
611	PT Oleos Kirana Pratama (Plaza Oleos)	Jl. TB Simatupang Kav 53A	Perkantoran	1,23	1,25	300,00	NA	NA
612	PT Omega Propertindo (Wisma Millenia)	Jl. MT Haryono kav 16	Perkantoran	NA	NA	49,00	NA	NA
613	PT PAM Lyonnaise Jaya	Kota Jakarta Pusat	Utility	NA	NA	0,00	0,0013	0,011
614	PT Pacific Place Jakarta	Jl. Jend Sudirman kav 52-53	Mall dan Gedung Perkantoran	NA	NA	429,00	0,01	0,008
615	PT Pamapersada Nusantara	Jl. Rawa Gelam I No. 9 KIP Pulogadung	Perkantoran	NA	NA	35,00	NA	NA
616	PT Panasonic Manufacturing Indonesia	Jl. Raya Bogor KM 29 Gandaria Pekayon, Pasar Rebo	Industri elektronika	NA	NA	53,00	NA	NA
617	PT Pasaraya Tosersajaya (Pasaraya Blok M)	Jl. Iskandarsyah II No. 2 blok M Kebayoran Baru	Perkantoran dan Pusat Perbelanjaan	NA	NA	420,00	NA	NA
618	PT Pelangi Elasingdo	Jl. Warung Gantung No. 3 Kp Rawa Lele, Kalideres	Industri Accessories garment dan Footwear	NA	NA	34,00	NA	NA

No.	Sumber Pencemaran	Lokasi	Tipe/Jenis/ Klasifikasi	Luas (Ha)	Jumlah Limbah Padat (ton/hari)	Volume Air Limbah (m ³ /hari)	Jumlah Limbah B3 Padat (ton/hari)	Volume Limbah B3 Cair (m ³ /hari)
(1)	(2)	(3)	(4)	(5)	(6)	(7)	(8)	(9)
619	PT Pelita Propertindo Sejahtera (Grand Palace Kemayoran/ Apartemen Palazzo)	Jl. Benyamin Sueb Blok A.5	Apartemen	NA	NA	561,00	NA	NA
620	PT Pembangunan Jaya Ancol, Tbk	Kawasan Ancol Timur	Kawasan Rekreasi dan Perumahan	NA	NA	535,00	NA	NA
621	PT Penerbitan Sarana Bobo	Jl. Panjang No. 8A Kebon Jeruk	Perkantoran	NA	NA	44,00	NA	NA
622	PT Perkasa Internusa Mandiri (Carrefour Pasar Minggu)	Jl. Pasar Minggu KM 18,9	Pusat Perbelanjaan	NA	NA	200,00	NA	NA
623	PT Pertamina (Persero) - Simpruk	Jl. Sinabung II Terusan Simprug, Kebayoran Lama, RT.7/RW.8, Grogol Selatan	Gedung perkantoran dan laboratorium	NA	NA	150,00	NA	NA
624	PT Pertamina (Persero) - Perkapalan	Jl. Medan Merdeka Timur 1A	Gedung perkantoran dan laboratorium	NA	NA	30,00	NA	NA
625	PT Pertamina (Persero) - SPI	Kramat Raya 19	Gedung perkantoran dan laboratorium	NA	NA	1,58	NA	NA
626	PT Pertamina (Persero) - Gudang Pulomas	Jl. Bekasi Timur Km. 20, Rawa Terate, Pulogadung, Jakarta Timur	Gedung perkantoran dan laboratorium	NA	NA	30,00	NA	NA
627	PT Pertamina (Persero) - Marketing Operation Region III	Jl. Kramat Raya No. 59	Gedung perkantoran	NA	NA	3,30	NA	NA
628	PT Pertamina (Persero) Kantor Pusat	Jl. Medan Merdeka Timur 1A	Gedung perkantoran dan laboratorium	NA	NA	8,00	NA	NA
629	PT Pertamina (Persero) LPG & Gas Products Region III	Jl. Jampia Raya No. 1	Industri Depot LPG Tanjung Priok-penerimaan, penimbunan dan penyaluran Produk LPG	NA	NA	5,00	NA	NA
630	PT Pertamina Lubricant Unit Production Jakarta	Kota Jakarta Utara	Distribusi Migas	NA	NA	NA	0,01	0,013
631	PT Pertamina (Persero) Terminal BBM Jakarta Group - Plumpang	Jl. Yos Sudarso Jembatan I, Rawa Badak Selatan, Koja	Industri Terminal BBM	NA	NA	5099,00	0,001	NA
632	PT Pertamina (Persero) LPG Cylinder Manufacturing	Jl. Laksamana Yos Sudarso Jembatan 3 Plumpang Tanjung Priok	Industri Produksi pepair, repain & retest Tabung LPG	NA	NA	1,00	0,08	NA
633	PT Pertamina (Persero) Integrated Terminal Jakarta Fuel Priok	Kota Jakarta Utara	Distribusi Migas	NA	NA	NA	0,10	NA
634	PT Permata Graha Nusantara (PT Perusahaan Gas Negara) (PGNMMAS)	Jl. KH. Zainul Arifin No. 20	Perkantoran	NA	NA	60,00	0,004	0,00001
635	PT Pfizer Indonesia	Jl. Raya Bogor Km 28 Pekayon	Industri Farmasi (Formulasi Obat)	NA	NA	52,00	0,18	0,010
636	PT Pharos Indonesia	Jl. Limo 40 Permata Hijau, Senayan	Industri Farmasi Formulasi	NA	NA	22,00	0,05	0,014
637	PT PJB Unit Pembangkit Muara Karang	Jl. Raya Pluit Utara No. 2 A	Industri Pembangkit Listrik	32	0,52	320,00	NA	0,064

No.	Sumber Pencemaran	Lokasi	Tipe/Jenis/ Klasifikasi	Luas (Ha)	Jumlah Limbah Padat (ton/hari)	Volume Air Limbah (m ³ /hari)	Jumlah Limbah B3 Padat (ton/hari)	Volume Limbah B3 Cair (m ³ /hari)
(1)	(2)	(3)	(4)	(5)	(6)	(7)	(8)	(9)
638	PT Plaza Indonesia Realty, Tbk	Jl. MH. Thamrin Kav 28-30	Gedung Perkantoran	NA	3,835	1383,00	NA	NA
639	PT Emporium Kelola Sejahtera/ PT Pluit Propertindo (Emporium Pluit)	Jl. Pluit Selatan Raya	Pusat Perbelanjaan (Mall)	NA	4,5	775,00	NA	NA
640	PT Pondok Indah Padang Golf, Tbk	Jl. Metro Pondok Indah, Pondok Pinang, Kebayoran Lama	Jasa Padang Golf	NA	NA	31,00	NA	NA
641	PT Pratama Mitra Sejati (Wisma Tugu Raden Saleh)	Jl. Raden Saleh No. 44	Perkantoran	NA	NA	89,00	NA	NA
642	PT Pratama Mitra Sejati (Wisma Tugu Wahid Hasyim)	Jl. KH. Wahid Hasyim 100-102	Perkantoran	NA	NA	23,00	NA	NA
643	PT Prima Graha Citra (Pusat Grosir Cililitan)	Jl. Mayjen Sutoyo No. 76 Kramatjati	Pusat Perbelanjaan	NA	NA	100,00	NA	NA
644	PT Prima Putra Abadi (Rumah Sakit Yadika Kebayoran Lama)	Jl. Ciputat Raya No. 5 Kebayoran Lama	Rumah sakit	NA	NA	27,00	NA	NA
645	PT Primagraha Persada	Jl. Gedung Kesenian No.3-7, Pasar Baru, Sawah Besar	Perkantoran	NA	NA	45,00	NA	NA
646	PT Prisindo Mitra Utama (Rumah Sakit Firdaus)	Jl. Siak Blok J-5/14 Komp Bea Cukai Sukapura	Rumah Sakit	NA	NA	16,00	0,01	NA
647	PT Prodia Widyahusada (Kramat Raya)	Jl. Kramat Raya No. 150	Laboratorium Klinik	NA	NA	6,00	NA	NA
648	PT Puncak Gunung Mas	Jl. Raya Poncol No. 88 Ciracas	Industri Gula Cair	NA	NA	75,00	NA	NA
649	PT Putra Sinar Permaja (South Quarter) (RA Kartini)	Jl. RA Kartini Kav. 8	Perkantoran	4,01	0,05	228,00	NA	NA
650	PT Rajawali Citra Televisi Indonesia (MNC Land)	Jl. Raya Perjuangan, Kebon Jeruk	Perkantoran	8,23	0,8175	153,00	NA	NA
651	PT Rajawali Nusantara Indonesia	Jl. Denpasar Raya kav D3 Kuningan	Perkantoran	NA	NA	80,00	NA	NA
652	PT Ravindo Bangun Persada (Gedung Arya)	Jl. Kebon Sirih Kav. 75 Menteng	Gedung Perkantoran	NA	NA	60,00	NA	NA
653	PT Rekyasa Engineering	Jl. Kalibata Timur II No. 27 Kalibata, Pancoran	Perkantoran	NA	NA	7,50	NA	NA
654	PT Restyle Development (Gedung recapital)	Jl. Adityawarman kav 53,55,57 Kebayoran Baru	Perkantoran	NA	NA	88,00	NA	NA
655	PT Rheem Indonesia	Jl. Pulogadung No. 33 KIP, Kel. Jatinegara, Kec. Cakung	Industri drum dan jergen	NA	NA	3,00	NA	NA
656	PT Royal Oriental (Menara 1)	Jl. MH Thamrin No. 51 Menteng	Perkantoran	NA	NA	87,00	NA	NA
657	PT Salim Invomas Pratama (Tanjung Priok)	Jl. Industri 1 No. 3 Tanjung Priok	Industri minyak, lemak nabati dan domestik	NA	NA	929,00	NA	NA
658	PT Salim Invomas Pratama (Jl. Aceh)	Jl. Aceh No 1-2 Pelabuhan Tanjung Priok	Industri minyak, lemak nabati	NA	NA	2,40	NA	NA
659	PT Salim Invomas Pratama (Jembatan Tiga)	Jl. Jembatan Tiga Blok F & G Pluit	Industri Minyak Nabati	NA	NA	371,00	NA	NA
660	PT Samadista Karya (Gedung FIF)	Jl. TB. Simatupang Kav. 15 Cilandak Barat	Perkantoran	NA	NA	169,00	NA	NA

No.	Sumber Pencemaran	Lokasi	Tipe/Jenis/ Klasifikasi	Luas (Ha)	Jumlah Limbah Padat (ton/hari)	Volume Air Limbah (m ³ /hari)	Jumlah Limbah B3 Padat (ton/hari)	Volume Limbah B3 Cair (m ³ /hari)
(1)	(2)	(3)	(4)	(5)	(6)	(7)	(8)	(9)
661	PT Samudera Indonesia, Tbk	Jl. Letjend S Parman Kav 35	Jasa Pelayaran luar negeri	NA	NA	40,00	NA	NA
662	PT Sandoz Indonesia	Jl. T.B Simatupang, Pasar Rebo	Industri farmasi - formulasi	1,89	0,24	80,00	0,04	0,025
663	PT Sanggarcipta Kreasitama (Wisma Mulia)	Jl. Jend Gatot Subroto No. 42	Perkantoran	NA	NA	441,00	NA	NA
664	PT Saptaguna Adinusa (Gedung Saptu Mulia)	Jl. Rawa Gelam V kav. OR 3B KIP	Perkantoran	NA	NA	31,00	NA	NA
665	PT Sayap Mas Utama I	Jl. Tipar Cakung F5 7	Industri Pembuatan Detergent	NA	NA	104,00	4,09	0,723
666	PT Sayap Mas Utama II	Jl. Tipar Cakung F5 7	Industri Pembuatan sabun detergen dan cuci	NA	NA	187,00	0,65	NA
667	PT SC Johnson and Sons Indonesia	Jl. Pulo lentut No. 16 KIP	Industri Kimia	NA	NA	140,00	0,04	NA
668	PT Sedaya Pratama (Astra Sedaya Finance Gedung ACC TB. Simatupang)	Jl. TB Simatupang No. 90	Perkantoran	NA	NA	10,50	NA	NA
669	PT Selaras Mitra Sejati (Pakubuwono Terrace)	Jl. Ciledug Raya No. 99B Cipulir	Apartemen dan fasilitasnya	NA	NA	100,00	NA	NA
670	PT Sentra Bhanuadi (Gedung RPX Center)	Jl. Raya Ciputat No. 99 Pondok Pinang, Kebayoran Lama	Perkantoran	NA	NA	72,00	NA	NA
671	PT Sentral Cipta Proptindo Qq Hotel Puri Mega	Jl. Pramuka Raya No. 59A	Hotel	NA	NA	50,00	NA	NA
672	PT SHS International	Jl. Ancol Barat Blok A 5E No. 1 Ancol Pademangan	Industri obat ternak	NA	NA	40,00	NA	NA
673	PT Siemens Indonesia	Jl. Jend A Yani Pulo mas Kav 67-68	Industri Manufacture	NA	NA	60,00	0,06	0,002
674	PT Sinar Grahamas Lestari	Jl. Yos Sudarso kav 85	Perkantoran	NA	NA	78,00	NA	NA
675	PT Sinar Meadow International Indonesia	Jl. Pulo Ayang 1/6 KIP	Perkantoran, margerin Shorthering & Minyak Goreng	NA	NA	193,00	2,19	0,002
676	PT Singa Proptindo (Graha Penta Prima Tower D)	Jl. Raya Boulevard Barat Blok XC No. 5-6 Kelapa Gading	Perkantoran	NA	NA	7,00	NA	NA
677	PT SKF Indonesia	Jl. Tipar-Inspeksi Cakung Drain Kel. Cakung Barat Kec. Cakung	Industri Bearing	NA	NA	90,00	0,60	0,093
678	PT Skyline Building (Menara Cakrawala)	Jl. MH Thamrin No. 9, Kebon Sirih, Menteng	Perkantoran	NA	NA	91,00	NA	NA
679	PT Soho Industri Farmasi	Jl. Pulogadung No. 6 KIP	Industri Farmasi	2,24	0,25	132,00	0,38	0,00001
680	PT Springhill Terrace Residence	Jl. Benyamin Sueb Blok D6 Pademangan	Apartemen	NA	NA	160,00	NA	NA
681	PT Bangun Cemara Hotel (Grand Cemara Hotel)	Jl. Cemara No. 1 Menteng	Hotel	NA	NA	10,00	NA	NA

No.	Sumber Pencemaran	Lokasi	Tipe/Jenis/ Klasifikasi	Luas (Ha)	Jumlah Limbah Padat (ton/hari)	Volume Air Limbah (m ³ /hari)	Jumlah Limbah B3 Padat (ton/hari)	Volume Limbah B3 Cair (m ³ /hari)
(1)	(2)	(3)	(4)	(5)	(6)	(7)	(8)	(9)
682	PT Steel Center Indonesia	Jl. Agung Karya VI Blok A No. 1	Industri Pemotongan dan pembelahan baja	4,27	16,75	31,00	0,09	NA
683	PT Steel Center Indonesia	Kota Jakarta Utara	Pengolahan Logam	NA	NA	NA	0,002	0,003
684	PT Subur Semesta	Jl. Kemang Raya No. 8 A Tegal Alur	Industri Elektronik dan Powder coating	NA	NA	2,00	0	NA
685	PT Sucofindo (Persero)	Jl. Raya Pasar Minggu Kav. 34 Pancoran	Perkantoran	NA	NA	160,00	NA	NA
686	PT Sumadjaja Sejahtera	Jl. Daan Mogot km 10 No. 1	Industri Coating material	NA	NA	2,40	NA	NA
687	PT Sumber Jaya Kelola Indonesia (Kemang Jaya Apartemen Taman)	Jl. Kemang Selatan VIII RT 09/02 Bangka, Mampang Prapatan	Apartemen	NA	NA	155,00	NA	NA
688	PT Sumber Jaya Kelola Indonesia (Plaza Slipi Jaya)	Jl. Letjend S. Parman - Kav 17-18	Mall	2,09	0,75	79,00	NA	NA
689	PT Sumber Jaya Kelola Indonesia (Pusat Grosir Senen Jaya)	Jl. Pasar Senen Blok V Lt. 4	Mall (Pusat grosir/Pasar senen jaya)	2,10	1,05	178,00	NA	NA
690	PT Summarecon Agung Tbk (Gedung La Piazza)	Jl. Boulevar M Kelapa Gading, Kelapa Gading	Mall Pusat perbelanjaan	NA	NA	210,00	NA	NA
691	PT Summarecon Agung Tbk (Mal Kelapa Gading)	Jl. Raya Boulevar Blok M Kelapa Gading	Mall Pusat perbelanjaan	NA	NA	1292,00	NA	NA
692	PT Summitas Property	Jl. Jenderal Sudirman Kav 61-62	Perkantoran	1,96	1,5	450,00	NA	NA
693	PT Supraco Indonesia (PT Radiant Guna Persada)	Jl. Kapten Tendean No. 24 Mampang Prapatan	Perkantoran	NA	NA	15,00	NA	NA
694	PT Surya Barutama Mandiri	Jl. Daan Mogot km 12,9 No 66	Industri Pertununan / Percelupan	NA	NA	33,00	NA	NA
695	PT Suryamas Gemilang Lubricant	Jl. Pegangsaan Dua KM 3 Kelapa Gading	Industri Repacking minyak pelumas	NA	NA	5,00	0,004	0,001
696	PT Suzuki Indomobil Motor	Jl. Raya Penggilingan No. 2 Cakung	Industri Perakitan mesin roda 2 (Motor) dan roda 4 (Mobil)	NA	NA	116,00	1,03	1,339
697	PT Sydna Farma	Jl. R.C Veteran No. 89 Bintaro	Industri farmasi - formulasi	NA	NA	50,00	NA	NA
698	PT TCP Internusa	Jl. Pinangsia Raya No. 1 Gedung Glodok Plaza, Mangga Besar, Taman Sari	Gedung perkantoran, perdagangan dan jasa	NA	NA	165,00	NA	NA
699	PT Televisi Transformasi Indonesia (Trans Tv)	Jl. Kapten Tendean Kav. 12-14	Perkantoran	NA	NA	130,00	NA	NA
700	PT Telkom Landmark Tower	Jl. Jend Gatot Subroto Kav 52	Perkantoran	NA	NA	280,00	NA	NA
701	PT Tembaga Mulia Semanan	Jl. Daan Mogot KM 16, Semanan, Kalideres	Industri Kawat Tembaga	11,91	0,825	10,00	0,23	0,051
702	PT Tempo Nagadi	Jl. Pulo Kambing Raya Kav IIE/5B KIP	Industri Sabun Mandi	NA	NA	26,00	0,002	0,0003

No.	Sumber Pencemaran	Lokasi	Tipe/Jenis/ Klasifikasi	Luas (Ha)	Jumlah Limbah Padat (ton/hari)	Volume Air Limbah (m ³ /hari)	Jumlah Limbah B3 Padat (ton/hari)	Volume Limbah B3 Cair (m ³ /hari)
(1)	(2)	(3)	(4)	(5)	(6)	(7)	(8)	(9)
703	PT Tempo Realty	Jl. H.R Rasuna Said Kav.3-4 Kuningan Timur, Setiabudi	Perkantoran	NA	NA	105,00	NA	NA
704	PT Temprint (PT Tempo Inti Media Tbk)	Jl. Palmerah Barat No. 8	Industri Percetakan	NA	NA	3,00	NA	NA
705	PT Teguh Timur	Kota Jakarta Timur	Pengolahan Logam	NA	NA	0,00	0,01	0,0089
706	PT Tiara Marga Trakindo	Jl. Cilandak KKO No. 1	Gedung	NA	NA	113,00	NA	NA
707	PT Tiara Metropolitan Jaya (Apl Tower)	Jl. Tanjung Duren Kav C-9 Kel. Tanjung Duren Grogol Petamburan	Mall hotel dan Apartemen	NA	NA	288,00	NA	NA
708	PT Tjahja Sakti Motor (Head Office)	Jl. Gaya Motor Selatan No. 1 Sunter II	Perkantoran	NA	NA	31,00	NA	NA
709	PT Tjahja Sakti Motor (VDC)	Jl. Danau Sunter Blok O No. 5 Tanjung Priok	Jasa Pergudangan	NA	NA	8,00	NA	NA
710	PT Torishima Guna Indonesia	Jl. Rawa Sumur Timur No. 1 Kawasan Industri Pulogadung	Industri manufacturing Pump	NA	NA	12,00	NA	NA
711	PT Total Bangun Persada, Tbk	Jl. Let. Jend S Parman Kav 106	Perkantoran	NA	278,75	58,00	NA	NA
712	PT Toyota Motor Manufacturing Indonesia (I)	Jl. Laks Yos Sudarso, Sunter I	Industri Otomotif / Perakitan	NA	NA	60,00	3,57	0,030
713	PT Toyota Motor Manufacturing Indonesia (II)	Jl. Gaya Motor Raya 4 Sunter 2 Tanjung Priok	Komponen Otomotif kendaraan Roda Empat	12,93	NA	250,00	0,18	0,522
714	PT Toyota-Astra Motor (Sunter 2 Area)	Kota Jakarta Utara	Otomotif	NA	NA	0,00	0,01	NA
715	PT Toyota-Astra Motor VLD (Vehicle Logistic Division) Sunter III- Jakarta	Kota Jakarta Utara	Otomotif	NA	NA	0,00	0,001	NA
716	PT Tri Reka Handayani (Plaza Buaran)	Jl. Raden Inten No. 1 Klender, Duren Sawit	Pusat perbelanjaan / Plaza	NA	NA	100,00	NA	NA
717	PT Tribandhawa Binasarana (Plaza Kalibata)	Jl. Raya Kalibata	Mall	NA	NA	100,00	NA	NA
718	PT Tridana Bina Mulia (Kalbis Institute)	Jl. Pulomas Selatan Kav 22	Perkantoran dan sekolah	NA	NA	80,00	NA	NA
719	PT Trimitra Baterai Perkasa	Jl. Semper Timur No. 3 Cilincing	Industri baterai kendaraan bermotor	NA	0,45	375,00	NA	NA
720	PT Triyasa Nagamas Farma	Jl. Rawa Udang No. 75 KIP	Industri Farmasi	NA	NA	95,00	NA	NA
721	PT Tumbakmas (PT Roda Mas)	Jl. Letjen S. Parman Kav 32-34	Perkantoran	1,05	2,755	51,00	NA	NA
722	PT Ultra Prima Abadi	Jl. Daan Mogot KM 16, Semanan, Cengkareng	Industri makanan	NA	NA	79,00	0,01	0,007
723	PT Ultra Prima Abadi (Divisi Makanan - Jakarta)	Kota Jakarta Barat	Makanan dan Minuman	NA	NA	0,00	0,005	0,003
724	PT Ultra Sakti	Jl. Pulobuaran Blok FF/6 KIP	Industri Farnasi dan obat - obatan	NA	NA	13,00	0,002	0,0001

No.	Sumber Pencemaran	Lokasi	Tipe/Jenis/ Klasifikasi	Luas (Ha)	Jumlah Limbah Padat (ton/hari)	Volume Air Limbah (m ³ /hari)	Jumlah Limbah B3 Padat (ton/hari)	Volume Limbah B3 Cair (m ³ /hari)
(1)	(2)	(3)	(4)	(5)	(6)	(7)	(8)	(9)
725	PT United Can Co	Jl. Daan Mogot Km 17	Industri Percetakan Kaleng	NA	NA	334,00	NA	NA
726	PT United Tractors Tbk	Jl. Raya Bekasi km 22 Cakung Barat, Cakung	Industri Alat-alat berat	NA	NA	256,00	0,01	0,045
727	PT Usaha Jaya Mandiri Sentosa (Belmont Residence)	Jl. Lapangan Bola Meruya Ilir, Meruya Utara	Apartemen	NA	NA	60,00	NA	NA
728	PT Unilab Perdana	Kota Jakarta Selatan	Laboratorium	NA	NA	0,00	0,01	0,013
729	PT Wahana Citra Nabati	Jl. Rawa Sumur I Blok EE No. 5 Kawasan Industri Pulogadung (KIP)	Industri minyak nabati	NA	NA	92,00	18,61	0,032
730	PT Wahana Komunikatama (Gedung Wahana Graha)	Jl. Raya Mampang Prapatan No. 2	Gedung perkantoran	NA	NA	9,00	NA	NA
731	PT Wartsila Indonesia	Pergudangan Cardig Halim Perdana Kusuma	Industri	NA	0,93	NA	NA	NA
732	PT Wiranusa Grahata (Apartemen Pearl Garden)	Jl. Jend gatot Subroto Kav 5-7, Setiabudi	Perkantoran dan apartemen pearl garden	3,74	0,75	276,00	NA	NA
733	PT Wirontono Baru	Jl. Ancol Barat III No. 1-2	Industri Pembekuan udang segar	NA	NA	48,00	NA	NA
734	PT Wisma Nusantara International	Jl. MH Thamrin No. 59, Gondangdia, Menteng	Hotel dan perkantoran	NA	NA	240,00	NA	NA
735	PT Yamaha Indonesia (Pulo Kambing)	Jl. Pulo Kambing II No. 6 KIP	Industri Pembuatan alat musik piano	NA	NA	3,25	NA	NA
736	PT Yamaha Indonesia Motor Manufacturing	Jl. DR KRT Radjiman Widyodiningrat	Industri Otomotif	NA	NA	796,00	3,74	0,551
737	PT Yamaha Indonesia Motor Manufacturing Jakarta Pusat	Kota Jakarta Pusat	Otomotif	NA	NA	0,00	0,002	0,020
738	PT Ykk Zipper Indonesia	Jl. R.P Soeroso No. 7 Cikini Menteng	Perkantoran	NA	NA	5,00	6,94444E-06	NA
739	PT Yodya Karya (Persero) Engineering Consultant	Jl. DI Panjaitan Kav. 8 Cawang	Perkantoran	NA	NA	70,00	NA	NA
740	PT Citra Abadi Mandiri (Apartemen Puri Mansion)	Jl. Lingkar Luar Barat RW 02 Duri Kosambi, Cengkareng	Apartemen	NA	NA	570,00	NA	NA
741	PT ChandraHealth Profitama	Kota Jakarta Barat	Utility	NA	NA	NA	0,005	NA
742	PT Cordlife Persada	Kota Jakarta Pusat	Laboratorium	NA	NA	NA	0,005	NA
743	PT Dok & Perkapalan Kodja Bahari	Jl. Sindang Laut Np.101 Kawasan Pelabuhan Tanjung Priok	Galangan Kapal	20,80	0,05	NA	NA	NA
744	PT Daya Adicipta Sandika (Daya Toyota)	Jl. Raya Bekasi Kelurahan No. KM 26,5, RT 7/RW 5	Otomotif	NA	0,25	NA	NA	NA
745	PT Diamond Cold Storage	Kota Jakarta Utara	Makanan dan Minuman	NA	NA	NA	0,67	0,007
746	PT Dic Graphics	Jl. Rawagelam III, Blok II L Kav. 8-9 KIP	Industri Tinta Cetak	NA	NA	16,00	1,02	NA

No.	Sumber Pencemaran	Lokasi	Tipe/Jenis/ Klasifikasi	Luas (Ha)	Jumlah Limbah Padat (ton/hari)	Volume Air Limbah (m ³ /hari)	Jumlah Limbah B3 Padat (ton/hari)	Volume Limbah B3 Cair (m ³ /hari)
(1)	(2)	(3)	(4)	(5)	(6)	(7)	(8)	(9)
747	PT Daya Adicipta Medika	Kota Jakarta Barat	Laboratorium	NA	NA	NA	0,0020	NA
748	PT Dharmawangsa Raya	Kota Jakarta Selatan	Rumah Sakit	NA	NA	NA	0,0001	NA
749	PT Djuniar & Djuniar	Kota Jakarta Utara	Utility	NA	NA	NA	0,0002	NA
750	PT Danayasa Arthatama, Tbk	Kota Jakarta Selatan	Utility	NA	NA	NA	0,00002	NA
751	PT Elastis Reka Aktif	Jl. Kapuk Raya No 88 E,F,G	Industri Plastik	0,37	0,50	NA	NA	NA
752	PT Elite Prima Hutama	Kota Jakarta Selatan	Pusat Perbelanjaan	NA	NA	NA	0,01	0,004
753	PT Ekamita Arahtegar (RS. Mitra Keluarga Kelapa Gading)	Kota Jakarta Utara	Rumah Sakit	NA	NA	NA	0,19	NA
754	PT Eagle High Plantations	Kota Jakarta Selatan	Sawit	NA	NA	NA	0,0001	0,001
755	PT PLN (Persero) Pusat Pemeliharaan Ketenagalistrikan Unit Pelaksana Produksi dan Workshop II	Kota Jakarta Timur	Pabrikasi	NA	NA	NA	0,004	NA
756	PT Perdana tangguh Abadi (Menara Topas)	Jl. MH Thamrin Kav. 9	Gedung Perkantoran	NA	NA	40,00	NA	NA
757	PT Panca Nabati Prakarsa	Jl. Rawa Sumur Timur Blok AA No. 7-8 Jatinegara, Cakung	Industri Minyak Goreng dan sawit	NA	NA	20,00	NA	NA
758	PT Prakasa Good Well (Gedung Jagat)	Jl. Tomang Raya No 28-30, Jati Pulo, Palmerah	Perkantoran	NA	NA	25,00	NA	NA
759	PT PULOGADUNG STEEL	Kota Jakarta Timur	Pengolahan Logam	NA	NA	NA	0,0004	NA
760	PT Perusahaan Gas Negara (Persero) Tbk - Kantor Pusat	Kota Jakarta Barat	Energi LPG/LNG	NA	NA	NA	0,13	0,001
761	PT Pertamina Hulu Energy Offshore Southeast Sumatera (PHE OSES)	Kabupaten Adm. Kepulauan Seribu	Migas EP	NA	NA	NA	0,29	NA
762	PT PriMed Sumber Berkah Utama	Kota Jakarta Selatan	Laboratorium	NA	NA	NA	0,04	0,000
763	PT Puninar Sarana Raya	Kota Jakarta Utara	Pergudangan	NA	NA	NA	0,0003	0,010
764	PT Puninar Jaya - Cakung	Kota Jakarta Timur	Pergudangan	4,57	NA	NA	0,0003	0,012
765	PT Puninar Sarana Raya	Kota Jakarta Utara	Pergudangan	NA	NA	NA	0,00	0,013
766	PT Petrolab Services	Kota Jakarta Timur	Jasa Pengelolaan Limbah B3	NA	NA	NA	0,01	0,050
767	PT Panasonic Manufacturing Indonesia	Kota Jakarta Timur	Elektronik	NA	NA	NA	0,23	0,102
768	PT PLN (Persero) Unit Induk Transmisi Jawa Bagian Barat - UPT Cawang	Jl. HR Harsono RM No.50	Transmisi Energi	6,39	0,0775	NA	NA	0,299
769	PT Prodia Widyahusada Cabang Cideng	Jl. Cideng No. 48	Laboratorium Klinik	NA	NA	6,00	NA	NA
770	PT Hyundai Mobil Indonesia - Kalimalang	Kota Jakarta Timur	Otomotif	NA	NA	NA	0,0016	0,009

No.	Sumber Pencemaran	Lokasi	Tipe/Jenis/ Klasifikasi	Luas (Ha)	Jumlah Limbah Padat (ton/hari)	Volume Air Limbah (m ³ /hari)	Jumlah Limbah B3 Padat (ton/hari)	Volume Limbah B3 Cair (m ³ /hari)
(1)	(2)	(3)	(4)	(5)	(6)	(7)	(8)	(9)
771	PT Hexindo Adiperkasa, Tbk	Kota Jakarta Timur	Tambang	NA	NA	NA	0,004	0,004
772	PT Herlinda Indah	Kota Jakarta Timur	Consumer Goods	NA	NA	NA	0,08	NA
773	PT Heinz ABC Indonesia Daan Mogot	Kota Jakarta Barat	Makanan dan Minuman	NA	NA	NA	0,32	0,021
774	PT Sinar Alindo Metal Plant-2	Kota Jakarta Barat	Peleburan Logam	NA	NA	NA	0,01	NA
775	PT Supreme Cable Manufacturing & Commerce Tbk. (PT SUCACO Tbk.)	Kota Jakarta Barat	Pelapisan Logam	NA	NA	NA	0,001	0,056
776	PT Solenis Technologies Indonesia	Kota Jakarta Selatan	Kimia	NA	NA	NA	0,01	NA
777	PT SALIM IVOMAS PRATAMA, TBK JAKARTA	Jl. Industri I No. 3, Kota Jakarta Utara	Minyak Nabati	4,78	948 kg/hari	NA	19,71	0,006
778	PT Selamat Sempurna, Tbk	Jl. Kapuk Kamal Raya No. 88	Industri Perakitan Radiator	NA	NA	20,00	NA	NA
779	PT Sinar Jaya Prakarsa	Kota Jakarta Barat	Tekstil	NA	NA	NA	0,49	0,222
780	PT Sioengs Group (Apartemen Elpis)	Jl. Gunung Sahari XI No.29, Jakarta Pusat	Apartemen	0,61	2,93	55,00	NA	NA
781	PT Siloam Medika Cemerlang (Siloam Clinic Meruya)	Kota Jakarta Barat	Rumah Sakit	NA	NA	NA	0,00004	NA
782	PT Staco Graha	Jl. Casablanca Kav 18, Kota Jakarta Selatan	Hotel	1,24	1,625	NA	0,00003	NA
783	PT Siloam Medika Cemerlang (Siloam Clinic Bona Indah)	Kota Jakarta Selatan	Rumah Sakit	NA	NA	NA	0,00003	NA
784	PT Indonesian Steel Tube Works	Jl. Rawa Sumur I No 1, Kawasan Industri Pulogadung, Jatinegara, Cakung	Perkantoran	NA	NA	15,00	NA	NA
785	PT Indodaya Ciptalestari	Kota Jakarta Barat	Elektronik	NA	NA	NA	0,0007	0,0002
786	PT Inkoasku	Kota Jakarta Utara	Otomotif	NA	NA	NA	0,0004	0,026
787	PT Intetek Utama Services	Kota Jakarta Timur	Laboratorium	NA	NA	NA	0,17	0,007
788	PT International Furniture Industries	Kota Jakarta Utara	Pabrikasi	NA	NA	NA	0,11	NA
789	PT Induksarana Kemasindo	Jl. Prepedan Raya No 11, Kamal, Kaliders	Industri kemasan kertas dan plastik	NA	NA	10,00	NA	NA
790	PT Indofood CBP Sukses Makmur Tbk (Noodle Division)	Jl. Ancol Barat I No. 4-5, Ancol, Pademangan	Industri dan Perkantoran	NA	NA	301,00	0,08	0,003
791	PT Indofood CBP Sukses Makmur Tbk (Noodle Division) PABRIK JAKARTA	Kota Jakarta Utara	Makanan dan Minuman	NA	NA	0,00	0,01	0,008
792	PT Indo Baja Dayatama	Kota Jakarta Utara	Peleburan Logam	15	0,25	NA	8,17	0,000
793	PT Mitralab Buana	Kota Jakarta Selatan	Jasa Pengelolaan Limbah B3	NA	NA	NA	0,0003	0,002

No.	Sumber Pencemaran	Lokasi	Tipe/Jenis/ Klasifikasi	Luas (Ha)	Jumlah Limbah Padat (ton/hari)	Volume Air Limbah (m ³ /hari)	Jumlah Limbah B3 Padat (ton/hari)	Volume Limbah B3 Cair (m ³ /hari)
(1)	(2)	(3)	(4)	(5)	(6)	(7)	(8)	(9)
794	PT Mursmedic	Kota Jakarta Utara	Distributor Alat Lab dan Alat Kesehatan	NA	NA	NA	0,004	NA
795	PT MNC Land Financial Center	Jl. Kebon Sirih No 17-19, Kebon Sirih, Menteng, Jakarta Pusat	Perkantoran	NA	NA	56,00	NA	NA
796	PT Multi Surya Properti (PT Surya Toto Indonesia Tbk)	Jl. Tomang Raya No. 16 -18	Perkantoran	NA	NA	21,98	NA	NA
797	PT Mahkota Asiana Graha (Apartemen Senopati Suites)	Jl. Senopati Raya No. 41 Kebayoran Baru	Gedung perkantoran	NA	NA	50,00	NA	NA
798	PT Mekar Prana Indah (Menara Bidakara2)	Jl. Jenderal Gatot Subroto Kav 71-73, Pancoran	Gedung Perkantoran	NA	NA	391,00	NA	NA
799	PT Mahakam Beta Farma	Kota Jakarta Timur	Kimia	NA	NA	NA	0,03	0,011
800	PT Mrlina Berto Tbk	Kota Jakarta Timur	Jamu	NA	NA	NA	0,01	0,0004
801	PT Multimas Nabati Asahan - Pulogadung	Kota Jakarta Timur	Minyak Nabati	NA	NA	NA	8,23	0,008
802	PT Mangga Dua	Kota Jakarta Timur	Minyak Kelapa	NA	NA	NA	0,39	NA
803	PT Mitra Pertala Perkasa (Muamalat Tower)	Jl. Prof. Dr. Satrio No. 18, Kuningan Timur, Setiabudi	Perkantoran	0,36	0,63	104,00	NA	NA
804	PT Mitra Abadi Sukses Sejahtera (Bellmont Residence – Tower Mont Blanc)	Jl. Lapangan Bola Meruya Ilir, Srengseng, Kembangan	Rumah Susun	NA	NA	40,00	NA	NA
805	PT MNC Land Tbk (Gedung Sindo)	Jl. Wahid Hasyim No. 38, Kebon Sirih, Menteng	Perkantoran	NA	NA	27,00	NA	NA
806	PT MCNS POLYURETHANES INDONESIA	Kota Jakarta Pusat	Resin	NA	NA	NA	0,34	0,045
807	PT Kabelindo Murni tbk	Kota Jakarta Timur	Elektronik	NA	NA	NA	0,01	0,019
808	PT KAN Isotank Mandiri	Kota Jakarta Utara	Utility	NA	NA	NA	0,09	NA
809	PT Komatsu Indonesia - KBN Plant	Kota Jakarta Utara	Otomotif	NA	NA	NA	0,14	0,162
810	PT Karunia Unggul Semesta	Kota Jakarta Timur	Kimia	NA	NA	NA	0,10	0,124
811	PT Kemas Indah Maju	Kota Jakarta Timur	Kemasan dari plastik	NA	NA	NA	0,01	0,016
812	PT Kawasan Berikat Nusantara (Persero) - Kantor Pusat	Jl. Raya Cakung Cilincing, Sukapura, Cilincing, Jakarta Utara	Perkantoran	NA	NA	32,00	NA	NA
813	PT Kobexindo Tractors, Tbk	Kobexindo Tower, Jl Pasir Putih Raya Blok E-5D, Ancol Pademangan	Perkantoran	NA	NA	38,00	0,0004	NA
814	PT Kaken Indonesia	Kota Jakarta Selatan	Laboratorium	NA	NA	NA	0,003	0,001
815	PT Kartika Bina Medikatama	Kota Jakarta Selatan	Laboratorium	NA	NA	NA	0,0001	NA
816	PT Khong Guan Biscuit Factory Indonesia LTD	Kota Jakarta Timur	Makanan dan Minuman	NA	NA	NA	0,0002	0,002
817	PT Kaho Indah Citra Garment	Kota Jakarta Utara	Tekstil	NA	NA	NA	0,0017	NA

No.	Sumber Pencemaran	Lokasi	Tipe/Jenis/ Klasifikasi	Luas (Ha)	Jumlah Limbah Padat (ton/hari)	Volume Air Limbah (m ³ /hari)	Jumlah Limbah B3 Padat (ton/hari)	Volume Limbah B3 Cair (m ³ /hari)
(1)	(2)	(3)	(4)	(5)	(6)	(7)	(8)	(9)
818	PT Korosi Specindo	Kota Jakarta Pusat	Pengolahan Logam	NA	NA	NA	0,003	0,003
819	PT Klinik Pratama Kamal Raya	Kota Jakarta Barat	Utility	NA	NA	NA	0,00002	NA
820	PT SGS Indonesia (Jakarta)	Kota Jakarta Selatan	Laboratorium	NA	NA	NA	0,01	0,016
821	PT Jakarta Sentra Medika Sejahtera (Rumah Sakit Jakarta)	Kota Jakarta Selatan	Rumah Sakit	NA	NA	NA	0,03	0,000
822	PT Nusantara Regas	Kota Jakarta Utara	Distribusi Migas	NA	NA	NA	0,01	0,050
823	PT Renalmed Tiara Utama	Kota Jakarta Timur	Distributor Alat Lab dan Alat Kesehatan	NA	NA	NA	0,01	NA
824	PT Truclean Indonesia Persada	Kota Jakarta Barat	Jasa Pengelolaan Limbah B3	NA	NA	NA	0,01	NA
825	PT Yamaha Indonesia Motor Manufacturing Jakarta Pusat	Kota Jakarta Pusat	Otomotif	NA	NA	NA	0,002	0,020
826	PT FMC Santana Petroleum Equipment Indonesia	Kota Jakarta Utara	Pabrikasi	NA	NA	NA	0,02	NA
827	PT Natural Hijau Semesta - Marunda	Kota Jakarta Utara	Pergudangan	NA	NA	NA	0,08	NA
828	PT The Master Steel Manufactory	Kota Jakarta Timur	Peleburan Logam	NA	NA	NA	14,90	0,021
829	PT FAUZI PANCA MANUNGGAL	Kota Jakarta Selatan	Utility	NA	NA	NA	1,95	0,158
830	PT Grage Trimitra Usaha	Jl. TB Simatupang Kav. 16-17 RT 002/RW 002 Cilandak Barat, Cilandak	Apartemen	NA	NA	275,00	0,0004	NA
831	PT Rekso Nasional Food (MCD Citra 7)	Jl. Citra 7 No. 11 Kalideres	Restoran siap saji	NA	NA	6,00	0,0004	NA
832	PT Wanamitra Permai (Menara Palma)	Jl. HR. Rasuna Said Blok X2 Kav. 6 RT 010/RW004, Kuningan	Gedung perkantoran	0,47	5,00	98,00	NA	NA
833	PT Wijaya Karya (Persero) Tbk (Gedung Wika)	Jl. D.I Panjaitan Kav. 9-10, Cipinang Cempedak, Jatinegara	Perkantoran	0,64	2,01	22,00	NA	NA
834	PT Wahana Makmur Jaya (Harton Tower)	Jl. Boulevard Artha Gading Kav No D3 Kelapa Gading	Perkantoran	NA	NA	35,00	NA	NA
835	PT Parama Raya	Jl. Daan Mogot Km. 17,4 Kalideres, Jakarta Barat	Industri Komponen Otomotif Kendaraan Roda Dua	NA	NA	19,00	NA	NA
836	PT Gandaria Permai (Apartemen 1 park Residence)	Jl. KH. Syafei Hadzami No. 1, Kramat Pela, Kebayoran Baru	Apartemen	NA	NA	142,00	0,0004	NA
837	PT Loka Mampang Indah Realty (Apartemen Arkadia Mampang)	Jl. Loka Indah Kav. 1, Warung Buncit, Kalibata, Pancoran	Apartemen	NA	NA	65,00	NA	NA
838	PT Pyramid Realty Indonesia (City Square Business Park)	Jl. Peta Selatan Blok.A No.1, Kalideres	Pusat Perbelanjaan	NA	NA	45,00	NA	NA
839	PT Puri Matahari	Jl. KH. Wahid Hasyim No. 188-190, Kampung Bali, Tanah Abang	Perkantoran	NA	NA	50,00	NA	NA

No.	Sumber Pencemaran	Lokasi	Tipe/Jenis/ Klasifikasi	Luas (Ha)	Jumlah Limbah Padat (ton/hari)	Volume Air Limbah (m ³ /hari)	Jumlah Limbah B3 Padat (ton/hari)	Volume Limbah B3 Cair (m ³ /hari)
(1)	(2)	(3)	(4)	(5)	(6)	(7)	(8)	(9)
840	PT JGC Indonesia	Jl. TB Simatupang No. 7 Cilandak Barat, Cilandak	Perkantoran	NA	NA	41,00	NA	NA
841	PT Indosat Mega Media	Jl. Kebagusan Raya No. 36, Ragunan, Pasar Minggu	Perkantoran	NA	NA	50,00	NA	NA
842	PT Rekso Nasional Food Store Palmerah (McDonalds Palmerah)	Jl. Palmerah Barat No. 110	Restoran siap saji	NA	NA	8,00	NA	NA
843	PT Garuda Indonesia (PT Garuda Karya Mandiri)	Gedung Garuda Indonesia, Jl. Gunung Sahari No. 52	Perkantoran	NA	NA	800,00	NA	NA
844	PT Grahalintas Properti (Gedung Menara Merdeka)	Jl. Budi kemuliaan I No. 2	Gedung Perkantoran	NA	NA	120,00	NA	NA
845	PT Global Onkolab Farma (Gedung Onco)	Jl. Rawa Gatel Iis Kav 36, Kawasan Industri Pulogadung, Jatinegara, Cakung	Industri Farmasi dan Produk Obat Kimia	NA	NA	66,00	NA	NA
846	PT GARUDA METALINDO PLANT I JAKARTA	Kota Jakarta Utara	Otomotif	1,90	5,1	NA	0,17	0,024
847	PT Intertek Utama Services	Kota Jakarta Pusat	Laboratorium	NA	NA	NA	0,004	0,0004
848	PT First Jakarta International	Kota Jakarta Selatan	Kantor	NA	NA	NA	0,003	0,001
849	PT Total Bangun Persada	Kota Jakarta Barat	Utility	NA	NA	NA	0,001	0,002
850	PT Sanghiang Perkasa	Kota Jakarta Timur	Makanan dan Minuman	NA	NA	NA	0,002	0,001
851	PT Lativi Media Karya (tvOne)	Kota Jakarta Timur	Pergudangan	NA	NA	NA	0,00187	0,000416667
852	PT Graha Lestari Cipta Kencana	Kota Jakarta Selatan	Utility	NA	NA	NA	0,0001	NA
853	PT Sarana Logitama Lestari	Kota Jakarta Utara	Utility	NA	NA	NA	0,0001	NA
854	PT Sarana Utama Adimandiri	Kota Jakarta Selatan	Utility	NA	NA	NA	0,0001	NA
855	PT Jaya Konstruksi Manggala Pratama	Kota Jakarta Selatan	Utility	NA	NA	NA	0,0001	0,0001
856	PT Pertamina (Persero) Marketing Operation Region III Depot LPG Tanjung Priok	Kota Jakarta Utara	Distribusi Migas	NA	NA	NA	0,0001	0,0001
857	PT Langgeng Gemilang Sejahtera	Kota Jakarta Pusat	Apartemen	NA	NA	NA	0,0002	NA
858	PT Hansae Indonesia Utama	Kota Jakarta Utara	Pakaian Jadi	NA	NA	NA	0,0003	0,0003
859	PT Pageo Utama	Kota Jakarta Timur	Utility	NA	NA	NA	0,0003	0,0003
860	PT Medika Renal Citraprima (KLINIK RENAMEDIKA HEMODIALISA)	Kota Jakarta Selatan	Rumah Sakit	NA	NA	NA	0,0006	NA
861	PT Sarimelati Kencana Tbk	Kota Jakarta Timur	Makanan dan Minuman	NA	NA	NA	NA	0,0005
862	PT Rentokil Indonesia Cabang Industri South	Kota Jakarta Timur	Jasa Pengendalian Hama	NA	NA	NA	0,0005	NA
863	PT Wook Global Technology	Kota Jakarta Utara	Elektronik	NA	NA	NA	0,0004	NA

No.	Sumber Pencemaran	Lokasi	Tipe/Jenis/ Klasifikasi	Luas (Ha)	Jumlah Limbah Padat (ton/hari)	Volume Air Limbah (m ³ /hari)	Jumlah Limbah B3 Padat (ton/hari)	Volume Limbah B3 Cair (m ³ /hari)
(1)	(2)	(3)	(4)	(5)	(6)	(7)	(8)	(9)
864	PT Pandawa Mitra Medika / Klinik Pandawa	Kota Jakarta Pusat	Utility	NA	NA	NA	0,0008	NA
865	PT Grahaniaga Tatautama	Kota Jakarta Selatan	apartemen	1,08	1,125	NA	0,0007	NA
866	PT Tanjung Enim Lestari Pulp & Paper	Kota Jakarta Selatan	Pulp and Paper	NA	NA	NA	0,0000	0,002
867	PT Wirontono Baru	Kota Jakarta Utara	Makanan dan Minuman	NA	NA	NA	0,0002	0,001
868	PT Upadana Krista Dipta Arjasa	Kota Jakarta Barat	Rumah Sakit	NA	NA	NA	0,0013	NA
869	PT Prima Bangun Investama	Kota Jakarta Selatan	Pusat Perbelanjaan	NA	NA	NA	0,001	0,00003
870	PT Senayan Trikarya Sempana	Kota Jakarta Pusat	Utility	NA	NA	NA	0,0011	NA
871	PT Tjahja Sakti Motor	Kota Jakarta Utara	Otomotif	NA	NA	NA	0,0009	0,00025
872	PT Permata Birama Sakti	Kota Jakarta Selatan	Hotel	NA	NA	NA	0,0004	NA
873	PT Gracindo Medika / Lexa Skin Clinic - Kebayoran Baru	Kota Jakarta Selatan	Rumah Sakit	NA	NA	NA	0,00002	NA
874	PT Suryamas Centraperkasa	Kota Jakarta Selatan	Utility	NA	NA	NA	0,00001	0,00001
875	PT Puninar Yusen Logistics Indonesia	Kota Jakarta Timur	Pergudangan	NA	NA	NA	0,00002	NA
876	PT Sumber Sumber Sehat 888	Kota Jakarta Pusat	Utility	NA	NA	NA	0,000002	NA
877	PT Rekso Nasional Food - McDonalds Jakarta Pahlawan Revolusi	Kota Jakarta Timur	Restoran	NA	NA	NA	0,0000003	NA
878	PT Siloam Medika Cemerlang (Siloam Clinic Sunter)	Kota Jakarta Utara	Rumah Sakit	NA	NA	NA	NA	NA
879	PT Karya Indah Mitratama	Kota Jakarta Pusat	Rumah Sakit	NA	NA	NA	NA	NA
880	PT ReKayasa Industri	Kota Jakarta Selatan	Utility	NA	NA	NA	NA	NA
881	PT Mitra Pratama Listrindo	Jl. Pulogadung No.21	Industri Pengolahan	NA	0,01	NA	NA	NA
882	PT Pertamina Hulu Energi Offshore North West Java	Perairan Lepas Pantai Utara Provinsi Jawa Barat dan DKI Jakarta	Migas EP	NA	2,85	NA	NA	NA
883	PT Toyota Astra Motor	Jl. Gaya Motor III No. 4 Sunter III	Otomotif	11,63	2,14	NA	NA	NA
884	Puri Indah Financial Tower – Sentra Niaga Puri Indah	Jl. Puri Indah Raya Blok T4	Perkantoran	3,45	1,25	NA	NA	NA
885	Puri Kemayoran Apartemen	Jl. Landas Pacu Selatan, Kemayoran	Apartemen	NA	NA	150,00	NA	NA
886	Puri Sakura Dewi (PT Putra Anugerah Abadi)	Jl. Wijaya XIII No. 45 Kebayoran Baru,	Apartemen	NA	NA	15,00	NA	NA
887	Puskesmas Kecamatan Pulogadung	Jl. Kayu Putih Selatan III No. 2B	Puskesmas/ Pelayanan kesehatan	NA	NA	10,00	NA	NA

No.	Sumber Pencemaran	Lokasi	Tipe/Jenis/ Klasifikasi	Luas (Ha)	Jumlah Limbah Padat (ton/hari)	Volume Air Limbah (m ³ /hari)	Jumlah Limbah B3 Padat (ton/hari)	Volume Limbah B3 Cair (m ³ /hari)
(1)	(2)	(3)	(4)	(5)	(6)	(7)	(8)	(9)
888	Rusunami Menara Kebon Jeruk "MKJ"	Jl. Arjuna Utara No.16	Apartemen	0,47	0,32	NA	NA	NA
889	Rukan dan Hunian Puri Mutiara	Jl. Griya Utama Perum Griya Inti Sentosa Blok A. No. 51-52, rt 2/rw 5	Perkantoran	NA	0,4	NA	NA	NA
890	Ratu Prabu 2 Building Management (PT Lekom Maras)	Jl. TB Simatupang Kav. 1B, GF	Perkantoran	NA	NA	54,00	NA	NA
891	Retail / PT Swadaya Panduartha (Mal Artha Gading)	Jl. Boulevard Artha Gading Selatan No. 1	Pusat Perbelanjaan	NA	NA	665,00	NA	NA
892	Rumah Sakit Umum Daerah Budhi Asih	Jl. Dewi Sartika No. 200 Cawang	Rumah Sakit	NA	NA	208,00	NA	NA
893	Rumah Sakit Pusat Angkatan Darat Gatot Soebroto	Jl. Dr.A.Rahman Saleh No.24	Rumah Sakit	NA	NA	516,00	NA	NA
894	Rumah Sakit Gigi Dan Mulut Universitas Indonesia	Jl. Salemba Raya, Kenari, Senen	Rumah Sakit	NA	NA	9,00	NA	NA
895	Rumah Sakit Umum Antam Medika	Jl. Pemuda Raya No. 1A RT/RW 002/007, Jatinegara Kaum, Pulogadung	Rumah sakit /Pelayanan Kesehatan	0,80	0,05	75,00	NA	NA
896	Rumah Sakit Evasari	Jl. Rawamangun No. 47	Rumah sakit	NA	NA	66,00	NA	NA
897	Rumah Sakit Ali Sibroh Malisi	Jl. Warung Silah No. 1 Cipedak Jagakarsa	Rumah Sakit	NA	NA	33,00	0,003	0,0001
898	Rumah Sakit Anak dan Bunda Harapan Kita	Jl. Letjen S. Parman Kav 87 Slipi, Kota Bambu Utara, Palmerah	Rumah sakit	NA	NA	450,00	0,10	0,001
899	Rumah Sakit Umum Muhammadiyah Taman Puring	Jl. Gandaria I No. 20 Kebayoran Baru	Rumah Sakit	NA	NA	50,00	NA	NA
900	Rumah Sakit Umum Daerah Sawah Besar	Jl. Dwi Warna Raya No. 6-8	Rumah sakit	NA	NA	10,00	NA	NA
901	Rumah Sakit Umum Pusat Persahabatan Kemenkes	Jl. Persahabatan Raya No.1 Rawamangun	Rumah sakit	13,55	1,90	465,00	NA	NA
902	Rumah Sakit Abdi Waluyo	Jl. HOS Cokrominoto No. 31-33 Menteng	Rumah sakit	NA	NA	40,00	NA	NA
903	Rumah Sakit Anggrek Mas (PT Sanusi Mandiri)	Jl. Anggrek No. 2B RT/RW 009/02 Kelapa Dua, Kebon Jeruk	Rumah sakit /Pelayanan Kesehatan	NA	NA	15,00	NA	NA
904	Rumah Sakit Atmajaya	Jl. Raya Pluit Raya No. 2 Penjaringan	Rumah sakit	3,62	NA	200,00	0,05	NA
905	Rumah Sakit Bersalin Kartini	Jl. Ciledug Raya No. 94-96 Cipulir	Rumah sakit	NA	NA	43,00	NA	NA
906	Rumah Sakit Bhayangkara Sespimma Polri	Jl. Ciputat Raya No. 40	Rumah sakit	NA	NA	40,00	NA	NA
907	Rumah Sakit Bina Sehat Mandiri (PT Sehat Karunia Utama)	Jl. Duri Raya No. 22 Duri Kelapa	Rumah sakit	NA	NA	19,00	NA	NA
908	Rumah Sakit Columbia Asia - Pulomas (PT Belefina Sarana Medika)	Jl. Kayu Putih Raya No. 1	Rumah sakit /Pelayanan Kesehatan	NA	NA	49,00	0,08	NA
909	Rumah Sakit Dharma Nugraha	Jl. Balai Pustaka Baru No. 19 Rawamangun	Rumah sakit	NA	NA	40,00	0,00	NA
910	Rumah Sakit Dr Suyoto	Jl. RC Vevetan No. 178 Bintaro	Rumah sakit + Laundry	NA	NA	126,00	772393,00	NA

No.	Sumber Pencemaran	Lokasi	Tipe/Jenis/ Klasifikasi	Luas (Ha)	Jumlah Limbah Padat (ton/hari)	Volume Air Limbah (m ³ /hari)	Jumlah Limbah B3 Padat (ton/hari)	Volume Limbah B3 Cair (m ³ /hari)
(1)	(2)	(3)	(4)	(5)	(6)	(7)	(8)	(9)
911	Rumah Sakit Gading Pluit (PT Gading Pluit Jasa Medika)	Jl. Boulevard timur raya RT/RW 006/002 Pegangsaan, kelapa gading	Rumah sakit	NA	NA	136,00	NA	NA
912	Rumah Sakit Gandaria	Jl. Gandaria Tengah II / 6,8,10,12 & 14 Kebayoran baru	Rumah sakit	NA	NA	20,00	NA	NA
913	Rumah Sakit Gigi Dan Mulut Fakultas Kedokteran Gigi Universitas Trisakti	Jl. Kyai Tapa No.260	Rumah sakit	NA	NA	85,00	NA	NA
914	Rumah Sakit Gigi Dan Mulut Yarsi	Jl. Letjen Suprpto Kav. 13 Cempaka Putih	Rumah Sakit	2,45	0,05	225,00	0,05	NA
915	Rumah Sakit Graha Kedoya	Jl. Panjang Arteri 26 Kedoya Utara, Kebon Jeruk	Rumah Sakit	NA	NA	106,00	0,02	NA
916	Rumah Sakit Haji Jakarta	Jl. Raya Pd. Gede No.4, RT.1/RW.1, Lubang Buaya, Kec. Makasar, Kota Jakarta Timur,	Rumah sakit	NA	NA	220,00	NA	NA
917	Rumah Sakit Harapan Bunda Sejahtera	Jl. Raya Bogor Km 22 No. 42	Rumah sakit	NA	NA	60,00	0,001	NA
918	Rumah Sakit Harum Sisma Medika	Jl. Tarum Barat Kalimalang	Rumah Sakit	NA	NA	80,00	NA	NA
919	Rumah Sakit Hermina Daan Mogot	Jl. Kintamani Raya No. 2 Kawasan Daan Mogot Baru	Rumah Sakit	NA	NA	109,00	NA	NA
920	Rumah Sakit Hermina Kemayoran (PT Medikaloka Internusa)	Jl. Selangit Komplek Kemayoran B-10 No. 4	Rumah sakit	NA	NA	107,00	0,11	NA
921	Rumah Sakit Husada	Jl. Raya Mangga Besar No. 137-139	Rumah sakit	NA	NA	479,00	NA	NA
922	Rumah Sakit Ibu Dan Anak Budi Kemuliaan	Jl. Budi Kemuliaan No. 25	Rumah Sakit	NA	NA	105,00	NA	NA
923	Rumah Sakit Ibu Dan Anak Aries	Jl. Tanah sereal VII No. 9 Tambora	Rumah sakit	NA	NA	7,00	NA	NA
924	Rumah Sakit Ibu dan Anak Asih	Jl. Panglima Polim I/34 Kebayoran Baru	Rumah sakit	NA	NA	20,00	NA	NA
925	Rumah Sakit Ibu Dan Anak Budhi Jaya	Jl. Dr Sahardjo No. 120	Rumah sakit/Pelayanan kesehatan	NA	NA	28,00	0,01	NA
926	Rumah Sakit Ibu Dan Anak Bunda Aliyah	Jl. Pahlawan Revolusi No. 100 Pondok Bambu	Rumah sakit	NA	NA	41,00	0,08	0,001
927	Rumah Sakit Ibu Dan Anak Hermina Jatinegara (PT Medikaloka Hermina)	Jl. Jatinegara Barat No. 126-132, Kampung Melayu, Jatinegara	Rumah sakit	NA	NA	173,00	NA	NA
928	Rumah Sakit Ibu Dan Anak Hermina Podomoro (PT Medikaloka Podomoro)	Jl. Danau agung 2 Blok E3. No. 28-30	Rumah sakit	NA	NA	75,00	NA	NA
929	Rumah Sakit Ibu Dan Anak Sayyidah	Jl. Taman Malaka Selatan No. 6	Rumah sakit	NA	NA	25,00	NA	NA
930	Rumah Sakit Ibu Dan Anak Sammarie Basra (PT Sammarie Primafiat)	Jl. Basuki Rachmat No 31	Rumah sakit	NA	NA	19,00	NA	NA
931	Rumah Sakit Ibu Dan Anak Restu Kasih (PT Restu Purna Bhakti Husada)	Jl. Raya Bogor KM. 19 No 3A Kramat Jati	Rumah Sakit	NA	NA	32,00	0,03	NA
932	Rumah Sakit Ibu Dan Anak Tambak (PT Aulia Rohman Rokhim)	Jl. Tambak No. 18 Pegangsaan	Rumah sakit	NA	NA	10,00	NA	NA

No.	Sumber Pencemaran	Lokasi	Tipe/Jenis/ Klasifikasi	Luas (Ha)	Jumlah Limbah Padat (ton/hari)	Volume Air Limbah (m ³ /hari)	Jumlah Limbah B3 Padat (ton/hari)	Volume Limbah B3 Cair (m ³ /hari)
(1)	(2)	(3)	(4)	(5)	(6)	(7)	(8)	(9)
933	Rumah Sakit Ibu Dan Anak YPK Mandiri	Jl. Gereja Theresia No. 22 Menteng	Rumah sakit ibu dan anak / Rumah sakit	NA	NA	45,00	NA	NA
934	Rumah Sakit Pendidikan Pusdiklat Kodiklat TNI AD	Jl. Raya Bogor KM 19, Kramat Jati, Kramat Jati, Jakarta Timur	Rumah sakit	NA	NA	38,00	NA	NA
935	Rumah Sakit Ibu dan Anak Santo Yusuf	Jl. Ganggeng Raya No. 9 Tanjung Priok	Rumah sakit	NA	NA	26,00	NA	NA
936	Rumah Sakit Islam Jakarta Cempaka Putih	Jl. Cempaka putih tengah I/1	Rumah sakit	NA	NA	326,00	NA	NA
937	Rumah Sakit Islam Jakarta Pondok Kopi	Jl. Raya Pondok Kopi, Pondok Kopi, Duren Sawit	Rumah Sakit	NA	NA	300,00	NA	NA
938	Rumah Sakit Islam Jakarta Sukapura	Jl. Tipar cakung No. 5 RT/RW 05/05 Sukapura, Cilincing	Rumah sakit	NA	NA	150,00	0,08	NA
939	Rumah Sakit Jakarta Eye Center (JEC) Kedoya	Jl. Terusan Arjuna Utara No. 1	Rumah sakit	NA	NA	60,00	NA	NA
940	Rumah Sakit Jakarta Medical Center	Jl. Warung Buncit Raya No. 15	Rumah sakit	NA	NA	100,00	NA	NA
941	Rumah Sakit Jantung Dan Pembuluh Darah Harapan Kita	Jl. Letjen S parman kav 87, Kota Bambu Utara, Palmerah	Rumah sakit	NA	NA	334,00	NA	NA
942	Rumah Sakit Jantung Jakarta	Jl. Matraman Raya No. 23	Rumah sakit	NA	NA	90,00	0,04	0,0003
943	Rumah Sakit Jiwa Dharmawangsa	Jl. Darmawangsa Raya No. 13 Kebayoran Baru	Rumah sakit jiwa	NA	NA	20,00	NA	NA
944	Rumah Sakit Jiwa Dr. Soeharto Heerdjan	Kota Jakarta Barat	Rumah Sakit	NA	NA	0,00	0,02	NA
945	Rumah Sakit Kanker Dharmais	Jl. Letjen S Parman kav 84-86 Slipi	Rumah sakit	NA	NA	728,00	NA	NA
946	Rumah Sakit Ketergantungan Obat	Jl. Lapangan Tembak No. 75 Cibubur	Rumah Sakit	1,83	0,013	100,00	NA	NA
947	Rumah Sakit Khusus Bedah Bina Estetika (Yayasan Fajar Sidik)	Jl. Teuku Cik Ditiro No. 41	Rumah sakit	NA	NA	6,00	NA	NA
948	Rumah Sakit Khusus Jantung Binawaluya	Jl. TB Simatupang No. 71	Rumah sakit	NA	NA	11,00	NA	NA
949	Rumah Sakit Kramat 128	Jl. Kramat Raya No. 128	Rumah sakit	NA	NA	81,00	NA	NA
950	Rumah Sakit Mata Jakarta Eye Center (JEC Menteng)	Jl. Teuku Cik Ditiro No. 46 Menteng	Rumah sakit Khusus mata	NA	NA	30,00	NA	NA
951	Rumah Sakit Medika Permata Hijau	Jl. Raya Kebayoran Lama No. 64, Sukabumi Selatan	Rumah Sakit	NA	NA	87,00	NA	NA
952	Rumah Sakit Mediros (PT International Indonesia Health Care)	Jl. Perintis Kemerdekaan Kav 149 Kode Pos 13260	Rumah sakit	NA	NA	30,00	NA	NA
953	Rumah Sakit Mitra Keluarga Kalideres (PT Ragam Sehat Multifita)	Jl. Peta selatan No. 1 Kalideres	Rumah Sakit	NA	NA	140,00	NA	NA
954	Rumah Sakit Mitra Keluarga Kelapa Gading (PT Ekamitra Arahtegar)	Jl. Bukit Gading Raya kav 2 Kelapa Gading	Rumah Sakit	NA	NA	136,00	NA	NA
955	Rumah Sakit Mitra Keluarga Kemayoran (PT Karya Sukses Mandiri)	Jl. Hbr Motik d/I Landas pacu timur kemayoran	Rumah sakit	NA	NA	141,00	0,15	NA

No.	Sumber Pencemaran	Lokasi	Tipe/Jenis/ Klasifikasi	Luas (Ha)	Jumlah Limbah Padat (ton/hari)	Volume Air Limbah (m ³ /hari)	Jumlah Limbah B3 Padat (ton/hari)	Volume Limbah B3 Cair (m ³ /hari)
(1)	(2)	(3)	(4)	(5)	(6)	(7)	(8)	(9)
956	Rumah Sakit Mulyasari (PT Mulyasari Medical)	Jl. Raya Plumpang Semper No. 19	Rumah sakit (Pelayanan Kesehatan)	NA	NA	160,00	0,01	NA
957	Rumah Sakit Omni Medical Center	Jl. Pulo Mas Barat VI No. 20	Rumah sakit	0,61	1,25	130,00	NA	NA
958	Rumah Sakit Pantai Indah Kapuk (PT Mandaramedika Utama)	Jl. Pantai indah utara 3 pantai indah kapuk	Rumah Sakit Umum	3,19	0,16	330,00	0,23	0,003
959	Rumah Sakit Patria IKKT	Jl. Cendrawasih No 1 Komp. Dephan/mabes TNI Slipi	Rumah sakit	NA	NA	25,00	NA	NA
960	Rumah Sakit Pelni	Jl. Aipda K.S Tubun No. 92-94 RT/RW 013/001, Slipi, Palmerah	Rumah sakit/Pelayanan kesehatan	NA	NA	187,00	NA	NA
961	Rumah Sakit Pertamina Jaya	Jl. Jend A. Yani No. 2, By Pass Cempaka Putih	Rumah Sakit	NA	NA	50,00	0,20	NA
962	Rumah Sakit PGI Cikini	Jl. Raden Saleh No. 40	Rumah Sakit	5,37	0,76	340,00	0,07	NA
963	Rumah Sakit Pluit Jakarta (PT Saranaduta Jasamedika)	Jl. Raya Pluit Selatan No.2, Penjaringan	Rumah Sakit	NA	NA	245,00	0,11	0,000003
964	Rumah Sakit Pondok Indah (PT Binara Guna Mediktama)	Jl. Metro duta Kav UE, Pondok Indah	Rumah Sakit	NA	NA	288,00	0,37	NA
965	Rumah Sakit Pondok Indah Puri Indah (PT Binara Guna Mediktama)	Jl. Puri indah raya S2 Kembangan	Rumah Sakit	NA	NA	178,00	NA	NA
966	Rumah Sakit Port Medical Center	Jl. Enggano No. 10 Tanjung Priok	Rumah Sakit	NA	NA	20,00	NA	NA
967	Rumah Sakit Premier Jatinegara (PT Affinity Health Indonesia)	Jl. Raya Jatinegara Timur No. 85-87 Jatinegara	Rumah Sakit	0,66	1,5	250,00	0,09	NA
968	Rumah Sakit Prikasih (PT Medikarya Anugrah Prikasih)	Jl. Fatmawati Raya No. 74, Pondok Labu, Cilandak	Rumah Sakit	NA	NA	90,00	NA	NA
969	Rumah Sakit Pusat Otak Nasional	Jl. M.T. Haryono Kav 11 Cawang	Rumah Sakit	1,17	NA	202,00	0,23	NA
970	Rumah Sakit Pusat Pertamina (RSPP)	Jl. Kyai Maja No. 43 kebayoran baru	Rumah Sakit	NA	NA	611,00	0,29	0,0005
971	Rumah Sakit Pusat TNI AU Dr Esnawan Antariksa	Jl. Merpati No. 2 Halim perdanakusuma	Rumah Sakit	NA	NA	98,00	NA	NA
972	Rumah Sakit Royal Taruma (PT Taruma Bhakti Medika)	Jl. Daan mogot No. 34	Rumah Sakit	NA	NA	132,00	NA	NA
973	Rumah Sakit Satya Negara	Jl. Agung Utara Raya Blok A No. 1	Rumah Sakit	NA	NA	70,00	NA	NA
974	Rumah Sakit Setia Mitra (PT Setia Mitra Lestari)	Jl. RS Fatmawati No. 80-82	Rumah Sakit	NA	NA	50,00	NA	NA
975	Rumah Sakit Siaga Raya (PT Siaga Bhakti Wirasta)	Jl. Siaga Raya Kav 4-8 Pejaten Barat, Pasar Minggu	Rumah Sakit	NA	NA	27,00	0,004	0,001
976	Rumah Sakit Siloam TB Simatupang (PT Siloam International Hospitals)	Jl. R.A Kartini No. 8 cilandak	Rumah Sakit	0,64	NA	175,00	0,05	NA
977	Rumah Sakit Sukmul Sisma Medika	Jl. Tawes No. 18-20 Tanjung Priok	Rumah Sakit	NA	NA	143,00	0,05	NA
978	Rumah Sakit Sumber Waras	Jl. Kyai Tapa No 1, Tomang Grogol, Grogol Petamburan	Rumah Sakit	NA	NA	156,00	0,00	NA

No.	Sumber Pencemaran	Lokasi	Tipe/Jenis/ Klasifikasi	Luas (Ha)	Jumlah Limbah Padat (ton/hari)	Volume Air Limbah (m ³ /hari)	Jumlah Limbah B3 Padat (ton/hari)	Volume Limbah B3 Cair (m ³ /hari)
(1)	(2)	(3)	(4)	(5)	(6)	(7)	(8)	(9)
979	Rumah Sakit Tebet	Jl. Letjen MT Haryono No. 13	Rumah Sakit	NA	NA	60,00	0,01	NA
980	Rumah Sakit THT Bedah Proklamasi	Jl. Proklamasi No. 43	Rumah Sakit	NA	NA	2,00	NA	NA
981	Rumah Sakit Umum Adhyaksa	Jl. Hankam Raya No. 60, Ceger	Rumah Sakit	NA	NA	100,00	0,03	NA
982	Rumah Sakit Umum Andhika	Jl. Warung Silah No. 8 Ciganjur	Rumah Sakit	NA	NA	15,00	NA	NA
983	Rumah Sakit Umum Daerah Cempaka Putih	Jl. Bumi Cengkareng Indah No.1, Cengkareng Tim.	Rumah Sakit	NA	NA	16,00	NA	NA
984	Rumah Sakit Umum Daerah Cengkareng	Jl. Kamal raya, bumi cengkareng indah- cengkareng timur	Rumah Sakit	NA	NA	179,00	NA	NA
985	Rumah Sakit Umum Daerah Ciracas	Jl. Lapangan tembak cibubur I	Rumah Sakit	NA	NA	15,00	NA	NA
986	Rumah Sakit Umum Daerah Jagakarsa	Jl. Moh Kahfi I No. 27 A Kec. Jagakarsa	Rumah Sakit	NA	NA	33,00	0,02	NA
987	Rumah Sakit Umum Daerah Johar Baru	Jl. Tanah Tinggi XII Johar Baru	Rumah Sakit	NA	NA	10,00	0,00	NA
988	Rumah Sakit Umum Daerah Kalideres	Jl. Satu Maret No. 48 Kalideres	Rumah Sakit	NA	NA	39,00	0,02	0,001
989	Rumah Sakit Umum Daerah Kemayoran	Jl. Serdang Baru 1	Rumah Sakit	NA	NA	30,00	NA	NA
990	Rumah Sakit Umum Daerah Kembangan	Jl. Topaz Raya Blok FII No. 3 Meruya Utara	Rumah Sakit	NA	NA	50,00	NA	NA
991	Rumah Sakit Umum Daerah Koja	Jl. Deli No. 4 Tanjung Priok	Rumah Sakit	1,63	0,9325	160,00	62,57	NA
992	Rumah Sakit Umum Daerah Mampang Prapatan	Jl. Kapten Tendean No. 9	Rumah Sakit	NA	NA	10,00	NA	NA
993	Rumah Sakit Umum Daerah Pademangan	Jl. Budi Mulia Raya No. 2	Rumah Sakit	NA	NA	40,00	NA	NA
994	Rumah Sakit Umum Daerah Pasar Minggu	Jl. TB Simatupang No 1	Rumah Sakit	NA	NA	200,00	0,06	NA
995	Rumah Sakit Umum Daerah Pasar Rebo	Jl. TB Simatupang No. 30	Rumah Sakit	1,25	0,4695	450,00	0,09	0,001
996	Rumah Sakit Umum Daerah Pesanggrahan	Jl. Cenek I No. 1 Pesanggrahan	Rumah Sakit	NA	NA	32,00	NA	NA
997	Rumah Sakit Umum Daerah Taman Sari	Jl. Madu No 10 kel. Mangga Besar Kec. Taman Sari	Rumah Sakit	NA	NA	16,00	NA	NA
998	Rumah Sakit Umum Daerah Tanah Abang	Jl. KH Mas Mansyur No. 30 Kebon Kacang, Tanah Abang	Rumah Sakit	NA	NA	17,00	NA	NA
999	Rumah Sakit Umum Daerah Tanjung Priok	Jl. Bugis No. 3 Kebon Bawang, Tanjung Priok	Rumah Sakit	NA	NA	20,00	0,01	0,0001
1000	Rumah Sakit Umum Daerah Tarakan	Jl. Kyai Caringin No. 7	Rumah Sakit	NA	NA	438,00	NA	NA
1001	Rumah Sakit Umum Daerah Tebet	Jl. Prof Dr Soepomo, SH. No. 54 Tebet	Rumah Sakit	NA	NA	10,00	NA	NA
1002	Rumah Sakit Umum Daerah Tugu Koja	Jl. Walang permai No. 39 Koja	Rumah Sakit	NA	NA	21,00	0,03	NA
1003	Rumah Sakit Umum Dan Pekerja	Jl. Cakung Cilincing, Tanjung Priok	Rumah Sakit	NA	NA	17,00	NA	NA

No.	Sumber Pencemaran	Lokasi	Tipe/Jenis/ Klasifikasi	Luas (Ha)	Jumlah Limbah Padat (ton/hari)	Volume Air Limbah (m ³ /hari)	Jumlah Limbah B3 Padat (ton/hari)	Volume Limbah B3 Cair (m ³ /hari)
(1)	(2)	(3)	(4)	(5)	(6)	(7)	(8)	(9)
1004	Rumah Sakit Umum Pusat Fatmawati	Jl. RS Fatmawati, Cilandak Barat, Cilandak	Rumah Sakit	13,40	NA	510,00	0,65	NA
1005	Rumah Sakit Umum Pusat Nasional Dr Cipto Mangunkusumo	Jl. Diponegoro No. 71	Rumah Sakit	NA	NA	1220,00	NA	NA
1006	Rumah Sakit Umum Universitas Kristen Indonesia	Jl. Mayjen Soetoyo, Cawang	Rumah Sakit	NA	NA	152,00	0,10	NA
1007	Rumah Sakit Yadika (Pondok Bambu)	Jl. Pahlawan Revolusi No. 47	Rumah Sakit	NA	NA	54,00	0,02	0,002
1008	Rumah Sakit Angkatan Laut Dr Mintohardjo	Jl. Bendungan hilir No. 17	Rumah Sakit	NA	NA	200,00	NA	NA
1009	Rumah Sakit Marinir Cilandak	Jl. Raya KKO, Pasar Minggu	Rumah Sakit	NA	NA	173,00	NA	NA
1010	Rumah Sakit Ibu dan Anak Brawijaya Duren Tiga	Jl. Duren Tiga Raya No. 5 Pancoran	Rumah Sakit	NA	NA	20,00	NA	NA
1011	Rumah Sakit Jiwa Islam Klender	Jl. Bunga Rampai X Malaka Jawa, Duren Sawit	Rumah Sakit	NA	NA	13,00	NA	NA
1012	Rumah Sakit Tk II Moh. Ridwan Meuraksa Kesdam Jaya	Jl. Raya Taman Mini I, Pinang Ranti, Makassar, Jakarta Timur	Rumah Sakit	NA	NA	100,00	NA	NA
1013	Rumah Sakit Umum Daerah Matraman	Jl. Kebon Kelapa Raya No. 29, Utan Kayu Selatan, Matraman	Rumah Sakit	NA	NA	30,00	0,01	NA
1014	Rumah Sakit Gigi Mulut TNI Al R.E Martadinata (Ladokgi R.E. Martadinata)	Jl. Farmasi No. 1, Bendungan Hilir, Tanah Abang, Jakarta Pusat	Rumah Sakit	NA	NA	55,00	NA	NA
1015	Rumah Sakit Ciputra (PT Citra Raya Medika) Ciputra Hospital	Jl. Boulevard Citra 5 Blok G1 No. 1, Pegadungan, Kalideres	Rumah Sakit	NA	NA	179,00	NA	NA
1016	Rumah Sakit Cinta Kasih Tzu Chi	Jl. Kamal Raya Outer Ring Road, Cengkareng Timur, Cengkareng, Jakarta Barat	Rumah Sakit	NA	NA	40,00	NA	NA
1017	Rumah Sakit Pelabuhan Jakarta	Jl. Kramat Jaya, Tugu Utara, Koja	Rumah Sakit	NA	NA	257,00	NA	NA
1018	Rumah Sakit Gigi dan Mulut Angkatan Udara	Jl. Puntodewo No. 1, Halim Perdanakusuma, Makassar	Rumah Sakit	NA	NA	20,00	NA	NA
1019	Rumah Sakit Ibu Dan Anak Aulia (PT Liavansya Utama)	Jl. Jeruk No 15 Jagakarsa	Rumah Sakit	NA	NA	60,00	NA	NA
1020	Rumah Sakit Ibu dan Anak Family	Jl. Pluit Mas I Blok A No. 2A - 5A	Rumah Sakit	NA	NA	55,00	NA	NA
1021	Rumah Sakit Siloam Asri (PT Rashal Siar Cakra Medika)	Jl. Duren Tiga Raya No. 20	Rumah Sakit	NA	NA	112,00	NA	NA
1022	Rumah Sakit Duta Indah (PT Duta Indah Medika)	Jl. Teluk Gong Raya No. 12, Pejagalan, Penjaringan	Rumah Sakit	NA	NA	45,00	NA	NA
1023	Rumah Sakit Umum Daerah Kramat Jati	Jl. Raya Inpres No. 48 Kramat Jati	Rumah Sakit	NA	NA	29,00	NA	NA
1024	Rumah Sakit Umum Daerah Kebayoran Lama	Jl. Jatayu RT 001/012 Kebayoran Lama	Rumah Sakit	NA	NA	13,00	NA	NA
1025	Rumah Sakit Umum Daerah Cilincing	Jl. Madya Kebantenan Raya No. 4, Cilincing	Rumah Sakit	NA	NA	50,00	NA	NA
1026	Rumah Sakit Umum Daerah Jati Padang	Jl. Raya Ragunan No. 16 - 17 Pasar Minggu	Rumah Sakit	NA	NA	32,00	0,03	0,001
1027	Rumah Sakit Umum Dr Euis (PT Tri Hakso Pratama)	Jl. H Naman No. 3 Pondok Kelapa, Duren Sawit	Rumah Sakit	NA	NA	10,00	0,0004	NA

No.	Sumber Pencemaran	Lokasi	Tipe/Jenis/ Klasifikasi	Luas (Ha)	Jumlah Limbah Padat (ton/hari)	Volume Air Limbah (m ³ /hari)	Jumlah Limbah B3 Padat (ton/hari)	Volume Limbah B3 Cair (m ³ /hari)
(1)	(2)	(3)	(4)	(5)	(6)	(7)	(8)	(9)
1028	Rumah Sakit Tk. IV Cijantung Kesdam Jaya	Jl. Mahoni, Gedong, Pasar Rebo	Rumah Sakit	NA	NA	40,00	NA	NA
1029	Rumah Sakit Tria Dipa (PT Tria Dipa Medika)	Jl. Raya Pasar Minggu No. 3A, Pancoran, Pancoran	Rumah Sakit	NA	NA	40,00	0,03	NA
1030	Rumah Sakit Petukangan (PT Petukangan Medical Centre)	Jl. Kemang VI No 15 F, Bangka Mampang Prapatan	Rumah Sakit	NA	NA	25,00	NA	NA
1031	Rumah Sakit Khusus Mata / PT JEC Medika Primasana	Jl. Kebon Bawang Raya No. 1	Rumah Sakit	NA	NA	30,00	0,0004	NA
1032	Rumah Sakit Pusat Angkutan Darat Gatot Subroto	Kota Jakarta Pusat	Rumah Sakit	NA	NA	NA	0,64	NA
1033	Rumah Sakit Umum Pusat Nasional Dr. Cipto Mangunkusumo	Kota Jakarta Pusat	Rumah Sakit	NA	NA	NA	0,63	0,0001
1034	Rumah Sakit Umum Daerah Cipayung	Jl. Mini III RT. 04 Rw. 03 Kel. Bambu Apus, Kec. Cipayung	Rumah Sakit	NA	NA	10,00	NA	NA
1035	Rumah Sakit Premier Jatinegara	Jl. Raya Jatinegara Timur No. 85-87	Rumah Sakit	0,66	1,50	NA	NA	NA
1036	Rumah Sakit Grha Kedoya	Jl. Panjang Arteri 26	Rumah Sakit	0,80	0,05	NA	NA	NA
1037	Rumah Sakit Umum Antam Medika	Jl. Pemuda No. 1A	Rumah Sakit	NA	0,15	NA	NA	NA
1038	Rumah Sakit Umum Pusat Persahabatan	Kota Jakarta Timur	Rumah Sakit	NA	NA	NA	0,31	NA
1039	Rumah Sakit St. Carolus	Jl. Salemba Raya No 41, Kota Jakarta Pusat	Rumah Sakit	4,50	0,79175	600	0,29	0,0003
1040	Rumah Sakit Jantung dan Pembuluh Darah Harapan Kita	Kota Jakarta Barat	Rumah Sakit	NA	NA	NA	0,23	NA
1041	Rumah Sakit Khusus Daerah Duren Sawit Jakarta	Kota Jakarta Timur	Rumah Sakit	1,26	0,5	NA	0,21	NA
1042	Rumah Sakit Penyakit Infeksi Prof. dr Sulianti Saroso	Jl. Baru Sunter Permai Raya, Kota Jakarta Utara	Rumah Sakit	3,50	334.5 kg/hari	NA	0,21	NA
1043	Rumah Sakit Harapan Bunda	Kota Jakarta Timur	Rumah Sakit	NA	NA	NA	0,09	NA
1044	Rumah Sakit Puri Medika	Kota Jakarta Utara	Rumah Sakit	NA	NA	NA	0,01	NA
1045	Rumah Sakit Ibu dan Anak Asih (PT Anak Sehat Idaman Hati)	Kota Jakarta Selatan	Rumah Sakit	NA	NA	NA	0,0010	NA
1046	Rumah Sakit Dr Abdul Radjak Salemba	Kota Jakarta Pusat	Rumah Sakit	NA	NA	NA	0,0002	NA
1047	Rumah Sakit Menteng Mitra Afia	Jl. Kali Pasir No. 9	Rumah Sakit	NA	NA	25,00	NA	NA
1048	Rumah Sakit Siloam Kebon Jeruk	Jl. Raya perjuangan Kav 8 Kebon Jeruk	Rumah Sakit	13,55	1,8975	350,00	NA	NA
1049	Rumah Sakit Khusus Bedah Halimun	Kota Jakarta Selatan	Rumah Sakit	NA	NA	NA	0,003	NA
1050	Saksi - Saksi Yehuwa Indonesia	Jl. Tanjung Duren Raya 358	Gedung keragamaan	NA	NA	6,00	NA	NA
1051	Seasons City (PT Cakrawira Bumimandala)	Jl. Prof Dr Latumenten dan Jl. Jembatan besi 33	Mall dan Apartemen	5,50	NA	630,00	NA	NA

No.	Sumber Pencemaran	Lokasi	Tipe/Jenis/ Klasifikasi	Luas (Ha)	Jumlah Limbah Padat (ton/hari)	Volume Air Limbah (m ³ /hari)	Jumlah Limbah B3 Padat (ton/hari)	Volume Limbah B3 Cair (m ³ /hari)
(1)	(2)	(3)	(4)	(5)	(6)	(7)	(8)	(9)
1052	Senayan City (PT Manggala Gelora Perkasa)	Jl. Asia Afrika Lot 19 Senayan	Pusat perbelanjaan, Apartemen, Perkantoran	4,39	1,1225	273,00	NA	NA
1053	Senayan National Golf Club	Jl. Asia Afrika Pintu IX Senayan	Lapangan Golf (Food & beverage)	NA	NA	35,00	NA	NA
1054	Signature Park Apartemen (Green Signature PT KSO Fortuna)	Jl. MT Haryono Kav 22, 20	Apartemen/Konstruksi	NA	NA	107,00	NA	NA
1055	Simprug Park Residences	Jl. Simprug Golf 3 No. 83 Kebayoran baru	Apartemen	NA	NA	15,00	NA	NA
1056	Sinar Mas Land Plaza Menara 2 & 3 (PT Royal Oriental)	Jl. H. Thamrin No. 51	Perkantoran	NA	NA	455,00	NA	NA
1057	Sopo Del Office Tower + Lifestyle	Jl. Mega Kuningan Barat III Lot 10.1-6	Perkantoran	1,76	0,25	NA	NA	NA
1058	Sudirman Tower Condominium	Jl. Garnisun Dalam No.8m Jakarta Selatan	Apartemen	1,77	0,25	NA	NA	NA
1059	The Northland Ancol Residences dan Ruko Bizzpoint	Jl. Pasir Putih I Ancol Timur, Kel. Ancol, Kec. Pademangan	Apartemen dan Ruko	NA	NA	400,00	NA	NA
1060	The Aspen Residence @ Admiralty Tower B (PT Harmas Jalesveva)	Jl. RS Fatmawati No. 1, Pondok Labu, Cilandak	Apartemen	NA	NA	25,00	NA	NA
1061	The Capitol Park Residence	Jl. Salemba Raya No.16, Jakarta Pusat	Apartemen	1,30	0,64	NA	NA	NA
1062	The Manhattan Square - Mid Tower	Jl. TB Simatupang Kav. 1-S Cilandak Timur, Pasar Minggu	Perkantoran	NA	NA	60,00	NA	NA
1063	The Media Hotel & Tower (PT Grahasari Suryajaya)	Jl. Gunung Sahari Raya No. 3	Hotel	NA	NA	337,00	NA	NA
1064	The Summit Kelapa Gading	Jl. Boulevard Sentra Kelapa Gading	Apartemen	NA	NA	302,00	NA	NA
1065	The Pakubuwono Spring	Jl. Teuku Nyak Arif No. 9, RT06/RW02, Jakarta Selatan	Apartemen	1,70	1,00	NA	NA	NA
1066	Tritama Wirakarsa	Kota Jakarta Selatan	Pestisida	NA	NA	NA	0,01	NA
1067	Travellers Hotel Jakarta	Jl. Pangeran Jayakarta No 70	Hotel	NA	NA	117,00	NA	NA
1068	V Hotel (PT Abba Puri Sentosa)	Jl. Prof Dr Soepomo No.100	Hotel	NA	NA	40,00	NA	NA
1069	Wang Residence	Jl. Panjang Kav. 18	Apartemen	NA	NA	147,00	NA	NA
1070	Wisma 76 (PT Wisma Calindra)	Jl. S parman Kav 76 Slipi Kode Pos 11410	Perkantoran	0,67	0,50	59,00	NA	NA
1071	Wisma BCA Pondok Indah	Jl. Metro Pondok Indah No. 10	Perkantoran	NA	NA	102,00	NA	NA
1072	Wisma Hayam Wuruk (PT Maning Development)	Jl. Hayam wuruk No. 8	Perkantoran	NA	NA	118,00	NA	NA
1073	Wisma IKPT (PT Inti Karya Persada Tehnik)	Jl. MT Haryono Kav 4-5 Kode Pos 12820	Perkantoran	NA	NA	88,00	NA	NA
1074	Wisma Eka Jiwa	Jl. Mangga Dua Raya	Perkantoran	0,74	0,75	NA	NA	NA

No.	Sumber Pencemaran	Lokasi	Tipe/Jenis/ Klasifikasi	Luas (Ha)	Jumlah Limbah Padat (ton/hari)	Volume Air Limbah (m ³ /hari)	Jumlah Limbah B3 Padat (ton/hari)	Volume Limbah B3 Cair (m ³ /hari)
(1)	(2)	(3)	(4)	(5)	(6)	(7)	(8)	(9)
1075	Wisma Keiai	Jl. Jend Sudirman Kav. 3, RT10/RW11	Perkantoran	1,50	0,5	NA	NA	NA
1076	Wisma Pede (PT Pede Realty)	Jl. MT. Haryono No. 17	Gedung Perkantoran	NA	NA	30,00	NA	NA
1077	WTC Mangga Dua (PT Cipta Karya Bumi Indah)	Jl. Mangga Dua Raya No. 8 Ancol, Pademangan	Pusat perbelanjaan	2,09	0,75	196,00	NA	NA
1078	Yayasan Awal Cakrawala Gemilang (ACG International School)	Jl. Warung jati barat No. 19 Ragunan	Gedung Kampus	NA	NA	3,00	NA	NA
1079	Yayasan Bina Nusantara (Binus Elementary School Teuku Nyak Arif)	Jl. Teuku Nyak Arif kav. G-8	Gedung Kampus	NA	NA	150,00	NA	NA
1080	Yayasan Bina Nusantara (Kebon Jeruk)	Jl. Kebun Jeruk Raya No. 27 Kebun Jeruk	Gedung Kampus	NA	NA	30,00	NA	NA
1081	Yayasan Ginjal Diatrans Indonesia (YGDI)	Jl. Raya Jatiwaringin No. H-3	Jasa Pelayanan Hemodialisa	NA	NA	25,00	NA	NA
1082	Yayasan Kesejahteraan Karyawan BI (YKKB) (PT Fajar Mekar Indah)	Jl. Deposito VI No. 12-14	Perkantoran	NA	NA	30,00	NA	NA
1083	Yayasan LIA/ LBPP LIA	Jl. Pengadegan timur raya II No. 3	Gedung Kampus dan pendidikan	NA	NA	31,00	NA	NA
1084	Yayasan Universitas Prof. Dr. Moestopo (RSGM Universitas Prof. Dr. Moestopo)	Jl. Hanglekir 1/8, Gelora, Tanah Abang	Rumah Sakit dan Universitas	NA	NA	40,00	NA	NA
1085	Yayasan Jakarta International School	Jl. Terogong Raya No. 33, Cilandak Barat, Cilandak	Gedung Kampus dan pendidikan	NA	NA	186,00	NA	NA
1086	Yayasan Pesona Damai Sejahtera	Kota Jakarta Pusat	Rumah Sakit	NA	NA	NA	0,0004	NA
1087	Yayasan Hayandra Peduli	Kota Jakarta Pusat	Utility	NA	NA	NA	0,03	NA
1088	Cibubur Junction (PT. Multi Nusantara Karya/ PT Cibubur Utama)	Jl. Jambore No 1 Cibubur, Ciracas	Pusat Perbelanjaan	5,81	1,25	32,00	NA	NA
1089	Cilandak Mall (PT Karyatumbuh Bersama Indo)	Jl. Raya Cilandak KKO, Pasar Minggu	Pusat Perbelanjaan	NA	NA	51,00	NA	NA
1090	CV ASRI JAYA MANDIRI	Kota Jakarta Barat	Tinta	NA	NA	NA	0,0001	NA
1091	Mall Blok M (PT Langgeng Ayom Lestari)	Jl. Sultan Hasanudin, Kebayoran Baru	Mall / Pusat perbelanjaan	NA	NA	22,00	NA	NA
1092	Rusunami Muara Baru – Tower Maldives (PT Binakarya Bangun Propertindo)	Jl. Kamal Raya Outer Ring Roas, Cengkareng Timur, Cengkareng	Rumah Susun	3,73	1,25	123,00	NA	NA
1093	Landmark Pluit (PT Pengelola Landmark Pluit)	Jl. Pluit Selatan Raya No.2, Pluit, Penjaringan	Perkantoran	2,89	0,65	96,00	NA	NA
1094	The H Residence (PT HK Reallindo)	Jl. M.T. Haryono Kav. 6-9, Cipinang Cempedak, Jatinegara	Apartemen	NA	NA	98,00	NA	NA
1095	Horison Ciledug (PT Istana Alam Raya)	Jl. Raya Ciledug No. 17 Petukangan Selatan, Pesanggrahan	Hotel	NA	NA	30,00	NA	NA
1096	Four Winds of Senayan (PT Tri Tirta Permata)	Jl. Letjend Soepono No. 34, Grogol Utara, Kebayoran Lama	Apartemen	NA	NA	16,00	NA	NA

No.	Sumber Pencemaran	Lokasi	Tipe/Jenis/ Klasifikasi	Luas (Ha)	Jumlah Limbah Padat (ton/hari)	Volume Air Limbah (m ³ /hari)	Jumlah Limbah B3 Padat (ton/hari)	Volume Limbah B3 Cair (m ³ /hari)
(1)	(2)	(3)	(4)	(5)	(6)	(7)	(8)	(9)
1097	Perhimpunan Penghuni The Bellagio Residence	Jl. Lingkar Mega Kuningan Barat Kav. E4-3 Kuningan Timur, Setiabudi	Apartemen dan Mall	NA	NA	464,00	NA	NA
1098	Perhimpunan Penghuni Rumah Susun Prapanca (Apartemen Prapanca)	Jl. Pangeran Antasari No. 88, Cipete Utara, Kebayoran Baru	Apartemen	NA	NA	25,00	NA	NA
1099	DSDA Prov DKI Jakarta (Rusunawa Komarudin Blok E-F)	Jl. Komarudin, Penggilingan, Cakung	Rumah Susun	NA	NA	80,00	NA	NA
1100	DSDA Prov DKI Jakarta (Rusunawa Pulogebang Blok A-B)	Jl. Mutiara Raya No. 5, Pulogebang, Cakung	Rumah Susun	NA	NA	73,00	NA	NA
1101	Kementerian Pekerjaan Umum & Perumahan Rakyat	Jl. Pattimura No. 20, Selong, Kebayoran Baru	Gedung Perkantoran	NA	NA	123,00	NA	NA
1102	Pop Hotel Kemang (PT. Hotel Kemang Realty)	Jl. Kemang Raya No. 3 Bangka, Mampang Prapatan	Hotel	NA	NA	50,00	NA	NA
1103	FM 1 (Boutique Hotel)	Jl. S Parman Kav. 8	Hotel	NA	NA	100,00	NA	NA
1104	Pondok Indah Residence (PT Metropolitan Kentjina, Tbk)	Jl. Metro Duta Niaga Blok B5, Pondok Pinang, Kebayoran Lama, Jakarta Selatan	Apartemen	NA	NA	63,00	NA	NA
1105	PPPSRS Casablanca East Residences 1	Jl. Pahlawan Revolusi No. 2 Pondok Bambu	Apartemen	NA	NA	417,00	NA	NA
1106	PPPSRS Apartemen 1 @ Cik Ditiro	Jl. Raya Cik Ditiro No. 1	Apartemen	NA	NA	15,00	NA	NA
1107	PPPSRS Sementara Mega Glodok kemayoran / MGK Mega Kemayoran	Jl. Angkasa Kav. B-6 Mall MGK Kemayoran, Kota Baru Bandar Kemayoran	Perkantoran	NA	NA	240,00	0,0004	NA
1108	PPRSH Apartemen Slipi	Jl. Letjen S. Parman Kav 22-24	Apartemen	NA	NA	100,00	0,0004	NA
1109	Harco Mas Mangga Dua (PT Jakarta Sinar Intertrade)	Jl. Mangga Dua Raya No. 26	Gedung Perkantoran dan Pertokoan	NA	NA	27,00	NA	NA
1110	BP Pluit Sea View Apartement - Tower Maldives (PT Binakarya Bangun Propertindo)	Jl. Muara Baru Penjaringan RT 005/ RW 003	Rumah Susun	NA	1,25	123,00	NA	NA
1111	Rumah Duka RS Kanker Dharmais (PT Pintu Surga Abadi)	Jl. Letjen S Parman kav 84-86 Slipi	Rumah Duka	NA	NA	50,00	0,37	0,002
1112	Plaza PP (PT. PP Urban)	Jl. TB Simatupang No. 57 Kel. Gedong Kec. Pasar Rebo	Gedung/perkantoran dan Hotel	NA	NA	108,00	NA	NA
1113	Plaza Mebel (PT Farpoint Pratama)	Jl. RS Fatmawati Kav. 5, Cilandak	Pertokoan	NA	NA	20,00	NA	NA
1114	Plaza Bank Index	Jl. MH Thamrin No.57	Utility	0,38	1,00	NA	NA	NA
1115	Carrefour Meruya (Carrefour Express)	Jl. Meruya Ilir Raya No. 23/31	Pusat Perbelanjaan	NA	NA	20,00	NA	NA
1116	Perhimpni Apartemen Wisma Gading Permai	Jl. Boulevard Raya Blok CN 1 kelapa Gading Timur, Kelapa Gading	Apartemen dan fasilitasnya	NA	NA	635,00	NA	NA
1117	PP. The Pakubuwono Residence	Jl. Pakubuwono VI, No. 68 Kebayoran Baru	Apartemen	NA	NA	329,00	NA	NA
1118	Laboratorium Klinik Pramita Matraman	Jl. Matraman Raya No. 24-26	Laboratorium Klinik	NA	NA	10,00	NA	NA
1119	Swiss-Bell hotel Pondok Indah	Jl. Metro Pondo Indah Sector 2 Block SA	Hotel	NA	NA	258,00	NA	NA

No.	Sumber Pencemaran	Lokasi	Tipe/Jenis/ Klasifikasi	Luas (Ha)	Jumlah Limbah Padat (ton/hari)	Volume Air Limbah (m ³ /hari)	Jumlah Limbah B3 Padat (ton/hari)	Volume Limbah B3 Cair (m ³ /hari)
(1)	(2)	(3)	(4)	(5)	(6)	(7)	(8)	(9)
1120	Kalibata City (PT Pradani Sukses Abadi) - Tower C	Jl. TMP Kalibata No 1, Rawajati, Pancoran	Apartemen	12,68	7,50	3173,00	NA	NA
1121	BBTKLPP Kemenkes RI	Jl. Mini III No 29, Bambu Apus, Cipayung	Laboratorium dan Perkantoran	NA	NA	6,00	NA	NA
1122	Midpoint Place dan Ibis Hotel	Jl. Fachrudin No 22,24 26, Kampung Bali, Tanah Abang	Hotel dan Perkantoran	NA	NA	39,00	NA	NA
1123	ToTo Building (PT Surya Graha Pertiwi)	Jl. Letjend S Parman Kav 81, Kota Bambu Selatan, Palmerah	Perkantoran	0,38	0,50	63,00	NA	NA
1124	Laboratorium Klinik Pramita Kelapa Dua Raya	Jl. Arteri kelapa Dua Raya No. 18	laboratorium kesehatan	NA	NA	7,00	0,0004	NA
1125	East Park Apartemen (PT Cakra Sarana Persada)	Jl. KRT Radjiman Cakung	Apartemen	NA	NA	150,00	0,0004	NA
1126	Hermina Tower (PT PPP Menara Proteksi Indonesia)	Komplek Kemayoran Blok B-10 Kav No. 4 Kemayoran	Perkantoran	NA	NA	152,00	0,0004	NA
1127	Amaris Hotel Mampang (PT Guna Nutrindo Sehat)	Jl. Mampang Prapatan Raya No. 66	Hotel	NA	NA	50,00	0,0004	NA
1128	PPG Coatings Indonesia	Kota Jakarta Timur	Cat	NA	NA	NA	1,14	NA
1129	Direktorat Tata Kelola Obat Publik dan Perbekkes	Kota Jakarta Pusat	Instansi Pemerintah	NA	NA	NA	0,34	NA
1130	Indonesia Power Unit Pembangkitan Tanjung Priok	Kota Jakarta Utara	Pembangkit Energi	NA	NA	NA	0,04	0,025
1131	UNELEC INDONESIA (UNINDO)	Kota Jakarta Timur	Pabrikasi	3,57	4,5	NA	0,03	0,027
1132	GOLAN KARYA SEJAHTERA	Kota Jakarta Timur	Farmasi	NA	NA	NA	NA	0,050
1133	TRI SAPTA JAYA	Kota Jakarta Timur	Distributor Alat Lab dan Alat Kesehatan	NA	NA	NA	0,04	NA
1134	CV Aki Domis	Kota Jakarta Timur	Utility	NA	NA	NA	0,03	NA
1135	LBEAUTY BRANDS	Kota Jakarta Selatan	Consumer Goods	NA	NA	NA	0,03	0,004
1136	PT POLI CONTINDO NUSA	Jl. Cakung Cilincing Raya, RT.4/RW.3, Semper Tim., Kec. Cilincing, Kota Jakarta Utara	Pengolahan Logam	NA	NA	NA	0,03	NA
1137	ABC KOGEN DAIRY	Kota Jakarta Pusat	Consumer Goods	NA	NA	NA	0,02	0,001
1138	Graha MRA (PT Graha Emera Abadi)	Jl. TB Simatupang No. 19 Cilandak barat	Perkantoran	NA	NA	54,00	NA	NA
1139	BUNGA PERMATA KURNIA	Kota Jakarta Barat	Utility	NA	NA	NA	0,01	NA
1140	CITIC SERAM ENERGY LIMITED	Kota Jakarta Selatan	Migas EP	NA	NA	NA	0,01	NA
1141	HARTA COSMO MESTIKA INDAH	Kota Jakarta Barat	Kimia	NA	NA	NA	0,01	NA
1142	BUMI CAHAYA UNGGUL	Kota Jakarta Utara	Pabrikasi	NA	NA	NA	0,005	NA
1143	KALBE FARMA TBK (ANIMAL HEALTH DIVISION)	Kota Jakarta Utara	Farmasi	NA	NA	NA	0,003	0,001

No.	Sumber Pencemaran	Lokasi	Tipe/Jenis/ Klasifikasi	Luas (Ha)	Jumlah Limbah Padat (ton/hari)	Volume Air Limbah (m ³ /hari)	Jumlah Limbah B3 Padat (ton/hari)	Volume Limbah B3 Cair (m ³ /hari)
(1)	(2)	(3)	(4)	(5)	(6)	(7)	(8)	(9)
1144	BALAI PENGUJIAN MUTU BARANG	Kota Jakarta Timur	Laboratorium	NA	NA	NA	0,004	NA
1145	DPPU Halim Perdanakusuma Group	Kota Jakarta Timur	Distribusi Migas	NA	NA	NA	0,001	0,003
1146	ERACITA ASTAMIDA	Kota Jakarta Timur	Kimia	NA	NA	NA	0,003	NA
1147	KALIMASADA PUSAKA	Kota Jakarta Timur	Kebandar Udaraan	NA	NA	NA	NA	0,003
1148	TRANSFARMA MEDICA INDAH	Kota Jakarta Selatan	Farmasi	NA	NA	NA	0,003	NA
1149	PARIT PADANG GLOBAL	Kota Jakarta Timur	Farmasi	NA	NA	NA	0,003	NA
1150	Pusat Hiperkes dan Kesehatan Kerja Disnakertrans dan Energi	Kota Jakarta Pusat	Laboratorium	NA	NA	NA	0,003	0,000
1151	AIC Medical Clinic (PT AIC INDO MEDIKA)	Kota Jakarta Selatan	Rumah Sakit	NA	NA	NA	0,003	NA
1152	PAKUWON SENTOSA ABADI (BLOK M PLAZA)	Kota Jakarta Selatan	Pusat Perbelanjaan	NA	NA	NA	0,0001	0,002
1153	SANKYO INDONESIA INTERNATIONAL TRADING	Kota Jakarta Selatan	Pergudangan	NA	NA	NA	0,0024	0,00004
1154	Bank Indonesia	Kota Jakarta Pusat	Instansi Pemerintah	NA	NA	NA	0,0021	NA
1155	PURI MEDIKA MEDICAL CHECK-UP CENTER PREMIER MARITIME CLINIC	Kota Jakarta Utara	Rumah Sakit	NA	NA	NA	0,0021	NA
1156	SYMRISE	Kota Jakarta Selatan	Minyak Nabati	NA	NA	NA	0,0019	NA
1157	Pusat Aplikasi Isotop dan Radiasi - Badan Tenaga Nuklir Nasional	Kota Jakarta Selatan	Laboratorium	NA	NA	NA	0,0019	NA
1158	TRISINAR INDOPRATAMA	Kota Jakarta Barat	Kemasan dari plastik	NA	NA	NA	0,0011	0,001
1159	PUSKESMAS JAYANTI	Kota Jakarta Selatan	Puskesmas	NA	NA	NA	0,0016	NA
1160	PETRONAS CARIGALI MURIAH LTD	Kota Jakarta Selatan	Migas EP	NA	NA	NA	0,0009	0,001
1161	LUXASIA INDONESIA	Kota Jakarta Selatan	Consumer Goods	NA	NA	NA	0,0015	NA
1162	Balai Besar Uji Standar Karantina Pertanian Kementerian Pertanian	Kota Jakarta Timur	Laboratorium	NA	NA	NA	0,0008	0,00033
1163	PALANG MERAH INDONESIA JAKARTA UTARA	Kota Jakarta Utara	Laboratorium	NA	NA	NA	0,0009	NA
1164	Praktek pribadi drg Andi Hardono & drg Setiasari Gunawan	Kota Jakarta Barat	Klinik	NA	NA	NA	0,0007	NA
1165	HAWAII 1971 CONFECTIONERY FACTORY	Kota Jakarta Utara	Consumer Goods	NA	NA	NA	0,0006	0,0001
1166	GARUDA PRIMA SANTOSA	Kota Jakarta Barat	Kemasan dari plastik	NA	NA	NA	0,0004	NA
1167	MOBILKOM TELEKOMINDO	Kota Jakarta Pusat	Utility	NA	NA	NA	0,0003	NA

No.	Sumber Pencemaran	Lokasi	Tipe/Jenis/ Klasifikasi	Luas (Ha)	Jumlah Limbah Padat (ton/hari)	Volume Air Limbah (m ³ /hari)	Jumlah Limbah B3 Padat (ton/hari)	Volume Limbah B3 Cair (m ³ /hari)
(1)	(2)	(3)	(4)	(5)	(6)	(7)	(8)	(9)
1168	ASTELLAS PHARMA INDONESIA	Kota Jakarta Selatan	Farmasi	NA	NA	NA	0,0003	NA
1169	Perhimpunan Penghuni Menara Kadin Indonesia	Kota Jakarta Selatan	Utility	NA	NA	NA	0,0002	0,0001
1170	Perkumpulan Pemberantasan Tuberkulosis Indonesia	Kota Jakarta Selatan	Laboratorium	NA	NA	NA	0,0003	NA
1171	Praktek drg.Vita Susanti	Kota Jakarta Selatan	Klinik	NA	NA	NA	0,0001	NA
1172	Praktek pribadi drg.Harjanto Budi Tanoji	Kota Jakarta Pusat	Klinik	NA	NA	NA	0,0001	NA
1173	PRIMA SENTRA MEGAH	Kota Jakarta Pusat	Utility	NA	NA	NA	0,00003	1,66667E-05
1174	KLINIK PRATAMA ARDITA CIRACAS	Kota Jakarta Timur	Klinik	NA	NA	NA	0,0001	NA
1175	KLINIK PRATAMA HUSADA MULIA	Kota Jakarta Barat	Utility	NA	NA	NA	0,00004	NA
1176	Klinik Manuel	Kota Jakarta Barat	Utility	NA	NA	NA	0,0003	NA
1177	Klinik Pratama Cipinang	Kota Jakarta Timur	Klinik	NA	NA	NA	0,0004	NA
1178	Klinik Utama Synergy	Kota Jakarta Barat	Rumah Sakit	NA	NA	NA	0,0014	NA
1179	Klinik Lintarisa	Kota Jakarta Timur	Rumah Sakit	NA	NA	NA	0,0001	NA
1180	Klinik Pratama PT Indocement Tunggal Prakarsa Tbk.	Kota Jakarta Selatan	Semen	NA	NA	NA	0,00002	NA
1181	Klinik Pratama BPSDM ESDM	Kota Jakarta Selatan	Tambang	NA	NA	NA	0,00001	NA
1182	Klinik Pratama G,KIREI	Kota Jakarta Barat	Utility	NA	NA	NA	0,000001	NA
1183	Klinik Smile Line Dental	Kota Jakarta Selatan	Rumah Sakit	NA	NA	NA	0,00002	NA
1184	Klinik Hemodialisis Lions (JAKUT)	Kota Jakarta Utara	Utility	NA	NA	NA	0,02	NA
1185	Klinik Dokter Gigiku	Kota Jakarta Selatan	Klinik	NA	NA	NA	0,01	NA
1186	Klinik Smiledental	Kota Jakarta Selatan	Utility	NA	NA	NA	0,03	NA
1187	OLEOS KIRANA PRATAMA	Kota Jakarta Selatan	Utility	NA	NA	NA	0,00003	NA
1188	OSRAM INDONESIA - JAKARTA	Kota Jakarta Pusat	Elektronik	NA	NA	NA	0,000003	NA
1189	Atrium Mulia	Jl. H. R. Rasuna Said Kavling B 10-11 RT 5/RW 1	Perkantoran	1,01	2,50	NA	NA	NA
1190	Allianz Tower	Jl. HR Rasuna Said Blok 2	Perkantoran	0,70	1,25	NA	NA	NA
1191	Gran Rubina Business Park	Jl. HR Rasuna Said	Perkantoran	6,60	5,00	NA	NA	NA
1192	Palma One Office Tower	Jl. HR Rasuna Said Kav X.2	Perkantoran	4,30	5,00	NA	NA	NA

No.	Sumber Pencemaran	Lokasi	Tipe/Jenis/ Klasifikasi	Luas (Ha)	Jumlah Limbah Padat (ton/hari)	Volume Air Limbah (m ³ /hari)	Jumlah Limbah B3 Padat (ton/hari)	Volume Limbah B3 Cair (m ³ /hari)
(1)	(2)	(3)	(4)	(5)	(6)	(7)	(8)	(9)
1193	Plaza Bank Index	Jl. M.H. Thamrin No. 57 RT 09 / RW 05	Perkantoran	0,37	0,75	NA	NA	NA
1194	Bahana Tower/Menara BTPN	Jl. DR Ide Anak Agung Gede Agung Lot. 5.5 - 5.6	Perkantoran	1,73	0,68	NA	NA	NA
1195	Menara 165	Jl. TB. Simatupang	Utility	0,97	0,36	NA	NA	NA
1196	Menara Prima I	Jl. DR Ide Anak Agung Gde Agung Blok 6.2	Utility	0,74	0,18	NA	NA	NA
1197	Perkantoran Capital Place dan Hotel Four Season	Jl. Letjen Gatot Subroto Kav 18	Perkantoran	1,84	2,00	NA	NA	NA
1198	Perkantoran, Mall dan Apartemen Kuningan City	Jl. Prof. Dr. Satrio Kav 18	Perkantoran	NA	0,64	NA	NA	NA
1199	Perkantoran The City Center	Jl. KH. Mas Mansyur Kav. 126	Perkantoran	NA	1,75	NA	NA	NA
1200	Perkantoran Altira Business Park dan Fasilitasnya	Jalan Yos Sudarso Kavling 85 Blok H/12-15, RT.9/RW.11	Perkantoran	3,70	1,49	NA	NA	NA
1201	Perkantoran Ciputra World 2 Jakarta	Jl. Prof. Dr. Satrio Kav 11	Perkantoran	3,12	2,00	NA	NA	NA
1202	Perkantoran Graha Irama	Jl. HR Rasuna Said Blok XI Kav 1 dan 2, RT /	Perkantoran	0,83	1,03	NA	NA	NA
1203	Perkantoran Sampoerna Strategic Square	Jl. Jendral Sudirman Kav 45-46	Perkantoran	NA	1,25	NA	NA	NA
1204	Perkantoran Wisma MRA	Jl. TB Simatupang No. 19	Perkantoran	0,37	0,2	NA	NA	NA
1205	Pergudangan Prima Center Extension	Jl. Pool PPD Pesing Pogler RT 009/RW02	Utility	7,02	1,20	NA	NA	NA
1206	Pengoperasian Rusunami Menara Samawa	Jl. H maman No.54	Utility	0,58	0,48	NA	NA	NA
1207	Perumahan Citra Garden City 6	Kampung Menceng	Pemukiman	NA	2,50	NA	NA	NA
1208	Pertokoan, GUSK dan Apartemen Harco Glodok	Jl. Hayam Wuruk No. 2 - 5	Apartemen	0,87	2,86	NA	NA	NA
1209	Pacific Century Place	Jl. Jenderal Sudirman Kav.52-53	Perkantoran	0,93	4,96	NA	NA	NA
1210	Pondok Indah Mal (PIM 1 dan PIM 2)	Jl. Metro Pondok Indah Blok III	Utility	4,36	7,50	NA	NA	NA
1211	Pusat Perbelanjaan ITC Mangga Dua	Jl. Mangga Dua Raya	Utility	1,68	1,25	NA	NA	NA
1212	Perkantoran	Jl.Prof.Dr.Satrio NO.164 Jakarta Selatan	Perkantoran	1,11	0,60	NA	NA	NA
1213	Kawasan Perkantoran Mulia Business Park	Jl. MT Haryono Kav. 58-60	Perkantoran	5,11	1,50	NA	NA	NA
1214	Kawasan Industri Marunda	Kawasan KBN Marunda	Kawasan Industri	0,04	10,00	NA	NA	NA
1215	Komplek World Trade Center (WTC) Sudirman	Jl. Jendral Sudirman Kav.29-31	Perkantoran	7,56	5,48	NA	NA	NA
1216	KBN Tanjung Priok	Jl. Pelabuhan Nusantara I Tanjung Priok	Kawasan Industri	0,01	0,17	NA	NA	NA
1217	Kawasan Hunian dan Bisnis Terpadu Green Bay Pluit	Jl. Karang Ayu V Blok A1 No. 53 RT 021 RW 002	Pemukiman	6,57	7,25	NA	NA	NA

No.	Sumber Pencemaran	Lokasi	Tipe/Jenis/ Klasifikasi	Luas (Ha)	Jumlah Limbah Padat (ton/hari)	Volume Air Limbah (m ³ /hari)	Jumlah Limbah B3 Padat (ton/hari)	Volume Limbah B3 Cair (m ³ /hari)
(1)	(2)	(3)	(4)	(5)	(6)	(7)	(8)	(9)
1218	Kantor, Rumah Sakit & fasilitasnya	Jl. Komplek Kemayoran Blok B-10 Kav. No.4	Utility	1,14	1,66	NA	NA	NA
1219	Kegiatan Perkantoran Midpoint Place dan Hotel Ibis Styles	Jl. K. H. Fachrudin No. 22, 24 & 26	Perkantoran	0,53	0,38	NA	NA	NA
1220	Kegiatan Operasional Gedung Kantor Pusat	Jl. Pasoso No.1, Kawasan Pelabuhan Tanjung Priok	Perkantoran	1,05	0,22	NA	NA	NA
1221	Chase Plaza	Jl. Jend. Sudirman / Jl. Setiabudi Raya	Utility	NA	2,24	NA	NA	NA
1222	Citra Lake Suite	Jl Perum Citra 6 Blok M 1	Apartemen	1,25	0,75	NA	NA	NA
1223	Concrete Batching Plant Pulogadung	Jl. Rawa Sumur IV Blok BB 9A-9B Kawasan Industri Pulogadung	Industri	NA	48,00	NA	NA	NA
1224	Cyber Tower 2	Jl. HR Rasuna Said NO. 13	Utility	0,84	0,75	NA	NA	NA
1225	PIK Avenue Mall	Jl. Pantai Indah Kapuk Boulevard	Utility	34,64	4,50	NA	NA	NA
1226	Puri Indah Mall	Jl.Puri Agung Puri Indah Rt.001/RW 002	Utility	14,48	1,25	NA	NA	NA
1227	Gama Tower & The Westin Jakarta	Jl. Rasuna Said Kav. C22	Hotel	1,54	0,82	NA	NA	NA
1228	Graha Aktiva	Jl. HR Rasuna Said Blok X-1 Kav 3	Perkantoran	0,41	0,25	NA	NA	NA
1229	Gallery Marketing Lexus	Jl. Proklamasi No.35	Utility	NA	0,50	NA	NA	NA
1230	Gedung, Mall, Apartemen, Perkantoran, dan Hotel Plaza Indonesia	Jl. M.H. Thamrin No. 28-30 RT.9/RW.5,	Utility	NA	4,97	NA	NA	NA
1231	Lotte Mart Hypermarket Taman Surya	Komplek Taman Surya V Blok DD-1, Jalan 1 Maret No. 5	Utility	NA	2,50	NA	NA	NA
1232	Lotte Grosir Kelapa Gading	Jl. Boulevard Barat Raya	Utility	5,09	1,25	NA	NA	NA
1233	Lotte Grosir Pasar Rebo	Jl. Lingkar Luar Selatan No. 6	Utility	NA	2,50	NA	NA	NA
1234	Kampus Fakultas Kedokteran Universitas Kristen Krida Wacana (Ukrida)	Jl. Arjuna Utara No. 6	Utility	1,67	5,63	NA	NA	NA
1235	Rusunami Bintaro Park View	Jl. Bintaro Permai	Pemukiman	1,08	2,00	NA	NA	NA
1236	Rumah Susun Sederhana Milik (Rusunami) Sentraland Cengkareng	Jl. Kamal Raya Dalam Perumahan Pasadena	Pemukiman	4,10	17,00	NA	NA	NA
1238	Menara FIF dan Simatupang Residence	Jl. RA Kartini Kav.15	Apartemen	2,39	2,45	NA	NA	NA
1239	Sahid Sudirman Center	Jl. Jendeal Sudirman Kav 86	Perkantoran	NA	0,30	NA	NA	NA
1240	Sentra Bisnis Kelapa Gading	Jl. Yos Sudarso	Perkantoran	40,98	7,50	NA	NA	NA
1241	18 Office Park	Jl. TB Simatupang No. 18	Perkantoran	0,00	661,25	NA	NA	NA
1242	Depo kontainer dan gudang PT Setia Putra Sejati	Jl. Raya Cakung Cilincing No. 22 RT 05/010, RT04 / RW03	Utility	7,42	0,01	NA	NA	NA

No.	Sumber Pencemaran	Lokasi	Tipe/Jenis/ Klasifikasi	Luas (Ha)	Jumlah Limbah Padat (ton/hari)	Volume Air Limbah (m ³ /hari)	Jumlah Limbah B3 Padat (ton/hari)	Volume Limbah B3 Cair (m ³ /hari)
(1)	(2)	(3)	(4)	(5)	(6)	(7)	(8)	(9)
1243	Office One	Jl. H. Cokong	Perkantoran	7,37	0,05	NA	NA	NA
1244	Thamrin Nine Complex (Gedung UOB Plaza dan Gedung Indosurya Plaza)	Jl. MH. Thamrin No. 10 Kav. 8-9	Utility	0,01	2,54	NA	NA	NA
1245	Tamansari Parama Office	Jl. KH Wahid Hasyim No. 84-86-88, RT03/RW03	Perkantoran	0,33	1,03	NA	NA	NA

Keterangan : NA = data tidak disebutkan
Konversi 1 m³ = 1/4 Ton sampah (Ir. Victor Simatupang)

Sumber : Dinas Lingkungan Hidup Provinsi DKI Jakarta
Kementerian Lingkungan Hidup dan Kehutanan

Tabel 36 : Suhu Udara Rata-rata Bulanan

Provinsi : DKI Jakarta

Tahun : 2021

No.	Nama dan Lokasi Stasiun	Lokasi Pemantauan	Titik Koordinat		Suhu Udara Rata-Rata Bulanan (°C)											
			Latitude	Longitude	Jan	Feb	Mar	Apr	Mei	Jun	Jul	Ags	Sep	Okt	Nop	Des
(1)	(2)	(3)	(4)	(5)	(6)	(7)	(8)	(9)	(10)	(11)	(12)	(13)	(14)	(15)	(16)	(17)
1	DKI-1 (Bunderan Hi)	Jl. M.H. Thamrin, RT.1/RW.5, Menteng, Kota Jakarta Pusat, Daerah Khusus Ibukota Jakarta 10310	-619.466	10.682.359	28.29	27.93	28.68	29.31	29.57	29.51	29.26	29.55	29.82	29.08	29.30	28.27
2	DKI-2 (Kelapa Gading)	Jl. Gading Asri 3, Kelapa Gading Jakarta Utara	-61.538	1.069.105	28.12	27.56	28.48	29.12	29.39	29.32	28.97	29.19	29.43	29.04	28.91	28.19
3	DKI-3 (Jagakarsa)	Jl. Kavling-Komplek Dki, RT.1/RW.6, Cipadak, Jagakarsa, Kota Jakarta Selatan, Daerah Khusus Ibukota Jakarta 12630	-635.482	10.680.498	27.14	26.73	27.33	27.64	27.89	28.15	27.91	28.03	28.19	27.28	27.46	20.74
4	DKI-4 (Lubang Buaya)	Jalan Raya Pondok Gede RT.4/RW.12, Lubang Buaya, Cipayung, RT.4/RW.12, Lubang Buaya, Cipayung, Kota Jakarta Timur, Daerah Khusus Ibukota Jakarta 13810	-628.672	10.690.874	26.76	26.23	27.97	28.28	28.70	28.82	28.64	28.68	29.06	28.08	28.18	27.84
5	DKI-5 (Kebun Jeruk)	Jl. Jeruk Kuning Blok J-7 No.6, RT.2/RW.12, Srengseng, Kembangan, Kota Jakarta Barat, Daerah Khusus Ibukota Jakarta 11630	-620.737	10.675.254	27.95	27.68	-	-	-	-	-	-	-	-	-	27.98

Keterangan : (-) = tidak dilakukan pengukuran
Data rata-rata dibuat dari data rata-rata 30 menit selama 1 tahun

Sumber : Dinas Lingkungan Hidup Provinsi DKI Jakarta

Tabel 37 : Kualitas Udara Ambien

Provinsi : DKI Jakarta

Tahun : 2021

Lokasi	Titik Koordinat		Lama Pengukuran	SO ₂	CO	NO ₂	O ₃	THC	PM10	PM2.5	TSP	Pb	Dustfall	Total Fluorides sebagai F	Fluor Index	Chlorine dan Chlorine Dioxide	Sulphat Index
	Latitude	Longitude		µg/Nm ³	µg/Nm ³	µg/Nm ³	µg/Nm ³	ppm	µg/Nm ³	µg/Nm ³	µg/Nm ³	µg/Nm ³	µg/Nm ³	µg/Nm ³	µg/Nm ³	µg/Nm ³	µg/Nm ³
(1)	(2)	(3)	(4)	(5)	(6)	(7)	(8)	(9)	(10)	(11)	(12)	(13)	(14)	(15)	(16)	(17)	(18)
DKI-1 (Bunderan Hi)	-619.466	10.682.359	1 tahun	23.87	0.66	36.02	52.86	-	52.93	30.65	-	-	-	-	-	-	-
DKI-2 (Kelapa Gading)	-61.538	1.069.105	1 tahun	29.63	0.77	24.53	75.28	-	60.91	33.38	-	-	-	-	-	-	-
DKI-3 (Jagakarsa)	-635.482	10.680.498	1 tahun	34.85	1.45	18.67	62.02	-	53.43	36.90	-	-	-	-	-	-	-
DKI-4 (Lubang Buaya)	-628.672	10.690.874	1 tahun	47.57	0.95	16.70	56.56	-	72.92	51.55	-	-	-	-	-	-	-
DKI-5 (Kebun Jeruk)	-620.737	10.675.254	1 tahun	28.74	1.12	17.64	78.85	-	50.37	45.04	-	-	-	-	-	-	-

Keterangan : (-) = tidak dilakukan pengukuran

Sumber : Dinas Lingkungan Hidup Provinsi DKI Jakarta

Tabel 38 : Volume Realisasi BBM per Sektor Pengguna, Volume Gas Bumi Sektor Industri dan Pembangkit Listrik Provinsi DKI Jakarta Tahun 2020

Provinsi : DKI Jakarta

Tahun : 2021

No.	Penggunaan	Minyak Bakar	Minyak Diesel	Minyak Tanah	Gas	Batubara	LPG	Briket	Kayu Bakar	Biomassa	Bensin	Solar
(1)	(2)	(3)	(4)	(5)	(6)	(7)	(8)	(9)	(10)	(11)	(12)	(13)
A.	INDUSTRI	58156	6639	406	-	-	-	-	-	-	44692	719813
1.	Industri Kecil	-	-	-	-	-	-	-	-	-	-	-
2.	Industri Sedang	-	-	-	-	-	-	-	-	-	-	-
3.	Industri Besar	-	-	-	-	-	-	-	-	-	-	-
B.	RUMAH TANGGA	-	-	110	-	-	-	-	-	-	-	5

Keterangan : (-) = Tidak ada pengukuran

Sumber : Badan Pengatur Hilir Minyak dan Gas Bumi

Tabel 38.A : Volume Realisasi BBM per Sektor Pengguna, Volume Gas Bumi Sektor Industri dan Pembangkit Listrik Provinsi DKI Jakarta Tahun 2020

Provinsi : DKI Jakarta

Tahun : 2021

Sektor Pengguna	Solar	Bensin	Minyak Bakar	Minyak Diesel	Minyak Tanah	Avgas	Avtur	Total
Industri	719,831	44,692	58,156	6,639	406	153	336,607	1.166.466
Komersial	11,63	-	-	-	-	161	314,346	326,137
Rumah Tangga	5	-	-	-	110	-	-	115
Usaha Mikro	4,175	-	-	-	-	-	-	4,175
Usaha Perkebunan	9,854	-	-	-	-	-	-	9,854
Usaha Pertambangan	281,795	-	-	-	-	-	-	281,795
Total	1.027.272	44,692	58,156	6,639	516	314	650,953	1.788.542

Kategori	Volume (m3)	Volume (MMBTU)
Industri	1.638.466,05	11.683.673,71
SPBG	7.264.568,77	254.175,66
Industri manufaktur & pembangkit listrik		42.954.352,10
Total	8.903.034,82	54.892.201,46

Keterangan :

Sumber : Badan Pengatur Hilir Minyak dan Gas Bumi

Tabel 39 : Jumlah Kendaraan Bermotor dan Jenis Bahan Bakar yang digunakan
Provinsi : DKI Jakarta
Tahun : 2021

No	Jenis Kendaraan	Jumlah (Unit)			
	Bermotor	Jumlah	Bensin	Solar	Gas
(1)	(2)	(3)	(4)	(5)	(6)
1	Sepeda Motor	8.010.400	7.994.677	-	14.101
2	Mobil Penumpang	2.037.739	1.832.563	204.685	356
3	Mobil Bus	15.463	-	14.400	1.061
4	Mobil Barang	388.034	136	251.562	-
5	Kendaraan Khusus	91.471	2.918	88.553	-

Keterangan : Menurut PP Nomor 55 Tahun 2012 tentang Kendaraan

Sumber : Badan Pengatur Hilir Minyak dan Gas Bumi

Tabel 39.A : Data Kendaraan Bermotor atas Kepemilikan Pemerintah Provinsi DKI Jakarta Tahun 2021

Provinsi : DKI Jakarta

Tahun : 2021

No	Jenis Kendaraan Bermotor	Jumlah (Unit)				
		Jumlah	Bensin	Solar	Gas	Listrik
(1)	(2)	(3)	(4)	(5)	(6)	(7)
1	Sepeda Motor	8.010.400	7.994.677	-	14.101	1.632
2	Mobil Penumpang	2.037.739	1.832.563	204.685	356	135
3	Mobil Bus	15.463	-	14.400	1.061	2
4	Mobil Barang	388.034	136.472	251.562	-	-
5	Kendaraan Khusus	91.471	2.918	88.553	-	-

Keterangan : Menurut PP Nomor 55 Tahun 2012 tentang Kendaraan
(-) = tidak dilakukan pengukuran

Sumber : Badan Pendapatan Daerah Provinsi Jakarta

Tabel 40 : Data Kendaraan Bermotor atas Kepemilikan Pemerintah Provinsi DKI Jakarta Tahun 2021

Provinsi : DKI Jakarta

Tahun : 2021

No	Kelas Jalan	Panjang Jalan dua tahun terakhir (km)	
		2019	2020
(1)	(2)	(3)	(4)
1	Jalan Bebas Hambatan	160.350,00	160.516,40
2	Jalan Raya	NA	NA
3	Jalan Sedang	NA	NA
4	Jalan Kecil	NA	NA
5	Jalan Nasional	53,31	53,31
6	Jalan Provinsi	NA	NA

Keterangan : Sesuai dengan PP No. 34 Tahun 2006 tentang Jalan pasal 31 ayat 3 menyatakan kelas jalan berdasarkan spesifikasi penyediaan prasarana jalan atas jalan bebas hambatan, jalan raya, jalan sedang dan jalan kecil

Sumber : Kementerian Pekerjaan Umum dan Perumahan Rakyat Dirjen Bina Marga

Tabel 41 : Dokumen Izin Lingkungan

Provinsi : DKI Jakarta

Tahun : 2021

No.	Tahun	Jenis Dokumen	Kegiatan	Komisi Penilai	Pemrakarsa	Dokumen
(1)	(2)	(3)	(4)	(5)	(6)	(7)
1	13/01/2020	AMDAL	Rencana Pengembangan Pulogadung Trade Center (Pembangunan Bioskop, Apartemen, Pertokoan, Hotel dan Fasilitasnya)	Dinas Penanaman Modal dan Pelayanan Terpadu Satu Pintu Provinsi DKI Jakarta	PT Nagராaja Lestari	02/K.1a/31.CA.RWT.04.002.K.1/1/-1.774.15/2020
2	22/01/2020	AMDAL	Rencana Pembangunan Gedung Perkantoran Menara BRI	Dinas Penanaman Modal dan Pelayanan Terpadu Satu Pintu Provinsi DKI Jakarta	PT Bank Rakyat Indonesia (Persero), Tbk	03/K.1a/31.74.01.1003.06.025.K.1/1/-1.774.15/2020
3	24/01/2020	AMDAL	Penerbitan Izin Lingkungan Hotel Santika	Dinas Penanaman Modal dan Pelayanan Terpadu Satu Pintu Provinsi DKI Jakarta	PT Grahawita Santika	04/K.1a/31.73.03.1005.01.008.K.2.b/1/-1.774.15/2020
4	03/02/2020	AMDAL	Addendum Andal/ RKL-RPL Pengoperasian Perkantoran dan Fasilitasnya "Sequis Center dan Sequis Tower"	Dinas Penanaman Modal dan Pelayanan Terpadu Satu Pintu Provinsi DKI Jakarta	Heru Sucahyo (PT Prospero Realty)	04/K.1a/31.74.07.1006.02.002.K.1.a.b/1/-1.774.15/2020
5	05/02/2020	DELH	Kegiatan Operasional Kompleks Ruko dan Gedung Perkantoran Graha Kencana	Dinas Penanaman Modal dan Pelayanan Terpadu Satu Pintu Provinsi DKI Jakarta	PT Tomang Maju Perkasa	01/K.2/31.73.05.1001.11.001.K.1/1/-1.774.15/2020
6	05/02/2020	DELH	Operasional Apartemen Parama	Dinas Penanaman Modal dan Pelayanan Terpadu Satu Pintu Provinsi DKI Jakarta	Perhimpunan penghuni Rumah Susun Hunian (PPRSH) Apartemen Parama	02/K.2/31.74.06.1001.02.001.K.1.b/1/-1.774.15/2020
7	06/02/2020	DELH	Gedung Perkantoran Wisma Bumi Putera	Dinas Penanaman Modal dan Pelayanan Terpadu Satu Pintu Provinsi DKI Jakarta	PT Bumiputera	03/K.2/31.74.02.1001.03.004.K.1.a.b/1/-1.774.15/2020

No.	Tahun	Jenis Dokumen	Kegiatan	Komisi Penilai	Pemrakarsa	Dokumen
(1)	(2)	(3)	(4)	(5)	(6)	(7)
8	07/02/2020	DELH	Kawasan Markas Komando Pasukan Pengamanan Presiden (PASPAMPRESS)	Dinas Penanaman Modal dan Pelayanan Terpadu Satu Pintu Provinsi DKI Jakarta	Markas Besar Tentara Nasional Republik Indonesia CQ Pasukan Pengamanan Presiden	04/K.2/31.71.01.1004.02.008.P.1/1/-1.774.15/2020
9	07/02/2020	AMDAL	Pembangunan Apartemen dan Fasilitasnya "Loggia Apartemen"	Dinas Penanaman Modal dan Pelayanan Terpadu Satu Pintu Provinsi DKI Jakarta	PT Candra Usaha Pesona	05/K.1a/31.74.08.1001.04.006.R.5.b/1/-1.774.15/2020
10	10/02/2020	AMDAL	Pembangunan Mixed Use Benhil Central	Dinas Penanaman Modal dan Pelayanan Terpadu Satu Pintu Provinsi DKI Jakarta	PT Kurnia Realty Jaya	06/K.1a/31.71.07.1002.07.013.K.1.a.b/1/-1.774.15/2020
11	18/02/2020	AMDAL	Revitalisasi Pusat Kesenian Jakarta Taman ismail Marzuki (PKJ TIM)	Dinas Penanaman Modal dan Pelayanan Terpadu Satu Pintu Provinsi DKI Jakarta	Dinas Pariwisata dan Kebudayaan Provinsi DKI Jakarta	07/K.1a/31.71.06.1003.03.005.S.4.b/1/-1.774.15/2020
12	26/02/2020	AMDAL	Penerbitan Izin Lingkungan Kegiatan Gedung Perkantoran Beltway Office Park	Dinas Penanaman Modal dan Pelayanan Terpadu Satu Pintu Provinsi DKI Jakarta	PT Imeco Inter Sarana	01/K.1a.7/31.74.04.1004.02.009.K.1.b/1/-1.774.15/2020
13	27/02/2020	AMDAL	Pembangunan Apartemen dan Kondotel beserta Fasilitasnya "Kebon Melati"	Dinas Penanaman Modal dan Pelayanan Terpadu Satu Pintu Provinsi DKI Jakarta	PT Kebon Melati Mas	08/K.1a/31.71.07.1005.06.008.C.1.a.b/1/-1.774.15/2020
14	02/03/2020	AMDAL	Perubahan Nama Izin Lingkungan Kegiatan The Bellagio Residence	Dinas Penanaman Modal dan Pelayanan Terpadu Satu Pintu Provinsi DKI Jakarta	Perhimpunan Penghuni Rumah Susun The Bellagio Residence	09/K.1a.7/31.74.02.1008.02.006.K.1.a.b/1/-1.774.15/2020
15	06/03/2020	AMDAL	Perubahan Izin Lingkungan Pembangunan Perkantoran, Pertokoan dan Fasilitasnya (SOHO Pancoran)	Dinas Penanaman Modal dan Pelayanan Terpadu Satu Pintu Provinsi DKI Jakarta	PT Cipta Pesona Karya	10/K.1a.7/31.74.01.1002.02.016.K.1/1/-1.774.15/2020
16	09/03/2020	AMDAL	Pembangunan Perkantoran dan Fasilitasnya "Maritime Tower"	Dinas Penanaman Modal dan Pelayanan Terpadu Satu Pintu Provinsi DKI Jakarta	PT Menara Maritim Indonesia qq PT Pelabuhan Indonesia II (Persero)	09/K.1a/31.72.03.1004.01.007.K.1/1/-1.774.15/2020
17	10/03/2020	AMDAL	Pembangunan Sekolah dan Fasilitasnya "Tarakanita Pluit"	Dinas Penanaman Modal dan Pelayanan Terpadu Satu Pintu Provinsi DKI Jakarta	Yayasan Tarakanita	10/K.1a/31.72.01.1005.02.062.S.1.f.2/1/-1.774.15/2020
18	12/03/2020	AMDAL	Updating Dokumen RKL-RPL PT Cakra Tunggal Steel Mills	Dinas Penanaman Modal dan Pelayanan Terpadu Satu Pintu Provinsi DKI Jakarta	PT Cakratunggal Steel Mills	11/K.1a/31.CA.RWT.02.002.I.1/1/-1.774.15/2020

No.	Tahun	Jenis Dokumen	Kegiatan	Komisi Penilai	Pemrakarsa	Dokumen
(1)	(2)	(3)	(4)	(5)	(6)	(7)
19	19/03/2020	DELH	Gedung Perkantoran Kantor Taman A9	Dinas Penanaman Modal dan Pelayanan Terpadu Satu Pintu Provinsi DKI Jakarta	Perhimpunan Penghuni Perkantoran Kantor Taman A9	05/K.2/31.74.02.1008.02.044.K.1.a.b/1/-1.774.15/2020
20	24/03/2020	AMDAL	Addendum Andal/RKL-RPL Kegiatan Pembangunan Perkantoran, Apartemen, dan Fasilitasnya "Mangkuluhur City"	Dinas Penanaman Modal dan Pelayanan Terpadu Satu Pintu Provinsi DKI Jakarta	PT Wisma Purnayudha Putra dan PT Prabu Budi Mulia QQ PT Kencana Graha Optima	12/K.1a/31.74.02.1002.02.007.K.1.a.b/1/-1.774.15/2020
21	03/04/2020	AMDAL	Rencana Pembangunan Trade Center & Hotel Senen Blok 1 & 2	Dinas Penanaman Modal dan Pelayanan Terpadu Satu Pintu Provinsi DKI Jakarta	PT Pembangunan Jaya	13/K.1a/31.71.04.1001.02.009.K.2.a.b/1/-1.774.15/2020
22	06/04/2020	DELH	Kegiatan Operasional Perkantoran "Gedung Graha Paramita"	Dinas Penanaman Modal dan Pelayanan Terpadu Satu Pintu Provinsi DKI Jakarta	PT Donnelly Paramita Utama	06/K.2/31.74.02.1003.03.020.K.1.a.b/1/-1.774.15/2020
23	07/04/2020	AMDAL	Addendum Andal/RKL-RPL Pembangunan Apartemen dan Fasilitasnya "Synthesis Residence Kemang"	Dinas Penanaman Modal dan Pelayanan Terpadu Satu Pintu Provinsi DKI Jakarta	PT Sintesis Kreasi Bersama	14/K.1a/31.74.04.1003.01.064.R.9/1/-1.774.15/2020
24	08/04/2020	AMDAL	Pembangunan Kembali Gedung Gani Djemat Tower	Dinas Penanaman Modal dan Pelayanan Terpadu Satu Pintu Provinsi DKI Jakarta	PT Gama Bangun Tatajaya	15/K.1a/31.71.06.1001.01.018.K.1.a.b.g/1/-1.774.15/2020
25	11/05/2020	AMDAL	Perubahan Izin Lingkungan dan Matrix RKL RPL kegiatan Industri Besi dan Baja, Gudang dan Packing PT The Master Steel CQ PT Indonesia Voda Steel	Dinas Penanaman Modal dan Pelayanan Terpadu Satu Pintu Provinsi DKI Jakarta	PT The Master Steel Manufactory CQ PT Indonesia Voda Steel	11/K.1a.7/31.72.06.1002.03.003.1.1/1/-1.774.15/2020
26	13/05/2020	AMDAL	kegiatan pembangunan hotel harper	Dinas Penanaman Modal dan Pelayanan Terpadu Satu Pintu Provinsi DKI Jakarta	Pt. griya adamar	16/K.1a/31.71.06.1001.01.018.K.1.a.b.g/1/-1.774.15/2020
27	12/05/2020	AMDAL	Addendum Pengembangan Perkantoran, Hotel dan Apartemen beserta Fasilitasnya	Dinas Penanaman Modal dan Pelayanan Terpadu Satu Pintu Provinsi DKI Jakarta	PT Bahanasemesta Citranusantara	17/K.1a/31.74.02.1008.01.009.K.1.a.b/1/-1.774.15/2020
28	20/05/2020	DELH	Pengoperasian Apartemen dan Perkantoran beserta Fasilitasnya "PIK GOLD COAST"	Dinas Penanaman Modal dan Pelayanan Terpadu Satu Pintu Provinsi DKI Jakarta	PT MANDARA Permai	06/K.2/31.72.01.1002.02.063.R.7.b/1/-1.774.15/2020
29	20/05/2020	DELH	Pengoperasian Perkantoran Beserta Fasilitasnya "PIK Office"	Dinas Penanaman Modal dan Pelayanan Terpadu Satu Pintu Provinsi DKI Jakarta	PT Multi Artha Pratama qq Mandara Permai	07/K.2/31.72.01.1002.05.009.K.1.b/1/-1.774.15/2020

No.	Tahun	Jenis Dokumen	Kegiatan	Komisi Penilai	Pemrakarsa	Dokumen
(1)	(2)	(3)	(4)	(5)	(6)	(7)
30	18/06/2020	AMDAL	Addendum Andal RKL-RPL Pengembangan Rumah Sakit Pelni (Pembangunan Merial Tower)	Dinas Penanaman Modal dan Pelayanan Terpadu Satu Pintu Provinsi DKI Jakarta	PT Rumah Sakit Pelni	18/K.1a/31.73.07.1002.04.002.S.2.a.b/1/-1.774.15/2020
31	16/07/2020	AMDAL	Perubahan Izin Lingkungan PT Novartis Indonesia	Dinas Penanaman Modal dan Pelayanan Terpadu Satu Pintu Provinsi DKI Jakarta	PT Novartis Indonesia	12/K.1a.7/31.75.05.1001.01.025.K.3/1/-1.774.15/2020
32	20/07/2020	AMDAL	Perubahan Izin Lingkungan Apartemen Mediterania Garden Residence 1	Dinas Penanaman Modal dan Pelayanan Terpadu Satu Pintu Provinsi DKI Jakarta	PPRS Apartemen Mediterania Garden Residence 1	13/K.1a.7/31.73.02.1005.05.003.K.3.b/1/-1.774.15/2020
33	21/07/2020	DELH	DELH Green Sedayu Apartemen, Hotel dan Mall	Dinas Penanaman Modal dan Pelayanan Terpadu Satu Pintu Provinsi DKI Jakarta	PT Panorama Bangun Lestari	08/K.2/31.73.01.1001.02.027.K.1.b/1/-1.774.15/2020
34	18/07/2020	AMDAL	Addendum Andal/RKL-RPL Industri Farmasi	Dinas Penanaman Modal dan Pelayanan Terpadu Satu Pintu Provinsi DKI Jakarta	PT Glaxo Wellcome Indonesia	19/K.1a/31.CA.JTN.13.004.I.1/1/-1.774.15/2020
35	24/07/2020	AMDAL	Addendum Andal RKL-RPL Kegiatan Pengembangan Produksi Bahan Kimia Tekstil dan pewarna serta bahan formula untuk Polyurethane	Dinas Penanaman Modal dan Pelayanan Terpadu Satu Pintu Provinsi DKI Jakarta	PT Huntsman Indonesia	20/K.1a/31.75.05.1005.03.017.I.1/1/-1.774.15/2020
36	24/07/2020	SPPL	Saringan Sampah di kali ciliwung jembatan gedong	Dinas Penanaman Modal dan Pelayanan Terpadu Satu Pintu Provinsi DKI Jakarta	Unit Pelaksana Kebersihan Badan Air Dinas Lingkungan Hidup Provinsi DKI Jakarta	01/K.17/3175051001/1/-1.774.15/2020
37	06/08/2020	AMDAL	Perubahan Izin Lingkungan Kegiatan Apartemen Gading Mediterania Residence	Dinas Penanaman Modal dan Pelayanan Terpadu Satu Pintu Provinsi DKI Jakarta	Perhimpunan Pemilik Rumah Susun Apartemen Gading Mediterania Residence	14/K.1a.7/31.72.06.1003.02.018.R.6/1/-1.774.15/2020
38	10 Agustus 2020	AMDAL	Perubahan nama Izin Lingkungan PT Fauzi Panca Manunggal	Dinas Penanaman Modal dan Pelayanan Terpadu Satu Pintu Provinsi DKI Jakarta	PT Fauzi Panca Manunggal	15/K.1a.7/31.74.04.1006.01.038.C.1/1/-1.774.15/2020
39	10/09/2020	AMDAL	Pembangunan Rumah Susun Beserta Fasilitasnya "Citra Landmark"	Dinas Penanaman Modal dan Pelayanan Terpadu Satu Pintu Provinsi DKI Jakarta	PT Ciputra Citra Trisula	21/K.1a/31.75.09.1001.03.023.R.6/1/-1.774.15/2020

No.	Tahun	Jenis Dokumen	Kegiatan	Komisi Penilai	Pemrakarsa	Dokumen
(1)	(2)	(3)	(4)	(5)	(6)	(7)
40	14/09/2020	AMDAL	Perubahan Izin Lingkungan Equity Tower (Kom. Danayasa Lot 9)	Dinas Penanaman Modal dan Pelayanan Terpadu Satu Pintu Provinsi DKI Jakarta	Perhimpunan Pemilik dan Penghuni Satuan Rumah Susun Komersial Bukan Hunian Equity Tower	16/K.1a.7/31.74.07.1006.02.015.K.1.a.b/1/-1.774.15/2020
41	18/09/2020	AMDAL	Pengembangan Perkantoran dan Apartemen beserta Fasilitasnya "South Quarter"	Dinas Penanaman Modal dan Pelayanan Terpadu Satu Pintu Provinsi DKI Jakarta	PT Putra Sinar Remaja dan PT Buana Nuasantara Propertindo	22/K.1a/31.74.06.1001.06.021.K.3.b/1/-1.774.15/2020
42	22/09/2020	AMDAL	Perubahan Izin Lingkungan Apartemen Providence Park	Dinas Penanaman Modal dan Pelayanan Terpadu Satu Pintu Provinsi DKI Jakarta	Perhimpunan Pemilik dan Penghuni Satuan Rumah Susun Providence park	17/K.1a.7/31.74.05.1004.06.009.R.7/1/-1.774.15/2020
43	05/10/2020	AMDAL	Addendum Andal/RKL-RPL Pengembangan Rusunami Bandar Kemayoran	Dinas Penanaman Modal dan Pelayanan Terpadu Satu Pintu Provinsi DKI Jakarta	Perum Perumnas	23/K.1a/31.72.05.1001.03.001.R.7.a.b/1/-1.774.15/2020
44	20/10/2020	UKL UPL	Kegiatan Pembangunan SKTT 150 kV dari GI 150 Kv Angke ke GIS 150 KV Ketapang	Dinas Penanaman Modal dan Pelayanan Terpadu Satu Pintu Provinsi DKI Jakarta	PT PLN Unit Induk Transmisi Jawa Bagian Barat	01/K.3/31.72.01.1004.02.031.S.6.b/1/-1.774.15/2020
45	16/10/2020	AMDAL	Perubahan Izin Lingkungan Apartemen Permata Berlian Residence	Dinas Penanaman Modal dan Pelayanan Terpadu Satu Pintu Provinsi DKI Jakarta	Perhimpunan Pemilik dan Penghuni Satuan Rumah Susun (P3SRS) Permata Berlian Residence	18/K.1a.7/31.74.05.1004.05.017.R.7/1/-1.774.15/2020
46	22/10/2020	AMDAL	Pembangunan Perumahan dan Kantor beserta Fasilitasnya "The Wiladaktika Residences"	Dinas Penanaman Modal dan Pelayanan Terpadu Satu Pintu Provinsi DKI Jakarta	PT Bahana Tirta Adhiguna	24/K.1a/31.75.09.1003.02.010.R.4/1/-1.774.15/2020
47	26/10/2020	AMDAL	Perubahan Izin Lingkungan Elnusa	Dinas Penanaman Modal dan Pelayanan Terpadu Satu Pintu Provinsi DKI Jakarta	PT Elnusa Tbk	19/K.1a.7/31.74.04.1003.01.066.K.3/1/-1.774.15/2020
48	10/11/2020	AMDAL	Pembangunan Gedung Perkantoran Sinarmas Tower	Dinas Penanaman Modal dan Pelayanan Terpadu Satu Pintu Provinsi DKI Jakarta	PT Panji Ratu Jakarta	25/K.1a/31.71.06.1004.01.011.K.1.a.b/1/-1.774.15/2020
49	11/11/2020	DELH	Sekolah dan Fasilitasnya "Kolase Kanisius" Menteng	Dinas Penanaman Modal dan Pelayanan Terpadu Satu Pintu Provinsi DKI Jakarta	Yayasan Budi Siswa	09/K.2/31.71.06.1005.04.010.S.1.b/1/-1.774.15/2020
50	16/11/2020	DELH	Gedung Perkantoran Menara Ravindo	Dinas Penanaman Modal dan Pelayanan Terpadu Satu Pintu Provinsi DKI Jakarta	PT Ravindo Bangun Persada	10/K.2/31.71.06.1005.02.033.K.1/1/-1.774.15/2020

No.	Tahun	Jenis Dokumen	Kegiatan	Komisi Penilai	Pemrakarsa	Dokumen
(1)	(2)	(3)	(4)	(5)	(6)	(7)
51	18/11/2020	DELH	Dokumen Evaluasi Lingkungan Hidup Kegiatan Sekretariat Jendral Kementerian Energi dan Sumberdaya Mineral Republik Indonesia	Dinas Penanaman Modal dan Pelayanan Terpadu Satu Pintu Provinsi DKI Jakarta	Sekretariat Jendral Kementerian Energi dan Sumberdaya Mineral (ESDM)	11/K.2/31.71.01.1001.05.005.P.1.e/1/-1.774.15/2020
52	20/11/2020	DELH	Pengoperasian Perkantoran dan Fasilitasnya "Tamara Center"	Dinas Penanaman Modal dan Pelayanan Terpadu Satu Pintu Provinsi DKI Jakarta	PT Pantoru Mas	12/K.2/31.74.02.1004.01.019.K.1.a.b/1/-1.774.15/2020
53	26/11/2020	AMDAL	Addendum Andal RKL-RPL Pengembangan Discovery Hotel dan Convention Center (Apartemen dan Fasilitasnya)	Dinas Penanaman Modal dan Pelayanan Terpadu Satu Pintu Provinsi DKI Jakarta	PT Marina Ancol Green Hotel	26/K.1a/31.72.05.1003.09.003.K.1.b/1/-1.774.15/2020
54	30/11/2020	AMDAL	Perubahan nama Izin Lingkungan Kegiatan Apartemen Salemba	Dinas Penanaman Modal dan Pelayanan Terpadu Satu Pintu Provinsi DKI Jakarta	PT Adhi Persada Properti	20/K.1a.7/31.71.04.1003.02.017.R.7/1/-1.774.15/2020
55	02/12/2020	AMDAL	Perubahan Izin Lingkungan kegiatan Pusat Perbelanjaan dan Perkantoran Gajah Mada Plaza dan Tower	Dinas Penanaman Modal dan Pelayanan Terpadu Satu Pintu Provinsi DKI Jakarta	PT Graha Baru Raya	21/K.1a.7/31.71.01.1003.02.022.K.1.a.b/1/-1.774.15/2020
56	02/12/2020	DELH	Rusun Pati Polri Wijaya	Dinas Penanaman Modal dan Pelayanan Terpadu Satu Pintu Provinsi DKI Jakarta	Biro Fasilitas Konstruksi Staf Logistik (FASKON SLOG) Polri	13/K.2/31.74.07.1001.03.007.R.5.g/1/-1.774.15/2020
57		AMDAL	Pembangunan Pusat Kawasan Hunian dan Bisnis Terpadu CBD PLUIT (Apartemen, Town House, Kantor, Rukan, Mall & Hotel)	Dinas Penanaman Modal dan Pelayanan Terpadu Satu Pintu Provinsi DKI Jakarta	PT. Jakarta Propertindo	22/K.1a.7/31.72.01.1001.01.006.K.1.b/1/-1.774.15/2020
58	08/12/2020	AMDAL	Pembangunan Apartemen, Perkantoran dan Pertokoan beserta Fasilitasnya "Simprug Signature" Tahap 1	Dinas Penanaman Modal dan Pelayanan Terpadu Satu Pintu Provinsi DKI Jakarta	PT Trixindo Selaras	27/K.1a/31.74.10.1005.02.066.R.9/1/-1.774.15/2020
59	08/12/2020	AMDAL	Addendum Andal/RKL-RPL Pembangunan Sudetan Banjir Kali Ciliwung	Dinas Penanaman Modal dan Pelayanan Terpadu Satu Pintu Provinsi DKI Jakarta	Balai Besar Wilayah Sungai Ciliwung Cisadane BBWSCC Direktorat Jendral Sumberdaya Air kementerian Pekerjaan Umum	28/K.1a/31.75.03.1007.05.007.B.1/1/-1.774.15/2020
60	10/12/2020	DELH	Kondominium Simpruk Teras	Dinas Penanaman Modal dan Pelayanan Terpadu Satu Pintu Provinsi DKI Jakarta	Perhimpunan Penghuni Rumah Sususun (PPRS)	14/K.2/31.74.05.1005.09.009.R.7/1/-1.774.15/2020

No.	Tahun	Jenis Dokumen	Kegiatan	Komisi Penilai	Pemrakarsa	Dokumen
(1)	(2)	(3)	(4)	(5)	(6)	(7)
					Konominium Simpruk Teras	
61	21/12/2020	AMDAL	Addendum Andal, RKL-RPL Kawasan Perumahan dan Rekreasi Pantai Indah Kapuk	Dinas Penanaman Modal dan Pelayanan Terpadu Satu Pintu Provinsi DKI Jakarta	PT Mandara Permai	29/K.1a/31.72.01.1003.06.025.R.6/1/-1.774.15/2020
62	21/12/2020	AMDAL	Addendum Andal/ RKL-RPL Kegiatan Pengoperasian Kantor dan Fasilitasnya "Hutama Karya Office"	Dinas Penanaman Modal dan Pelayanan Terpadu Satu Pintu Provinsi DKI Jakarta	PT Utama Karya (Persero) dan PT Indra Karya (Persero)	30/K.1a/31.75.03.1005.03.037.K.1/1/-1.774.15/2020
63	22/21/2020	AMDAL	Pembangunan Apartemen Wijaya	Dinas Penanaman Modal dan Pelayanan Terpadu Satu Pintu Provinsi DKI Jakarta	PT Jantra Swarna Dipta	31/K.1a/31.74.07.1007.02.014.R.9.g/1/-1.774.15/2020
64	23/12/2020	DELH	Kawasan kampus A Universitas Negeri Jakarta	Dinas Penanaman Modal dan Pelayanan Terpadu Satu Pintu Provinsi DKI Jakarta	Universitas Negeri Jakarta	15/K.2/31.75.02.1005.01.065.S.1/1/-1.774.15/2020
I	Jakarta Selatan					
65	20 Maret 2020	SPPL	manual	UPPMTSP Kecamatan Kebayoran Baru	CV. SRI SUSANA REJEKI	039/K.1.a/31.74.07.1010.02.002.K.1.b.d/3/-1.774.15/2020
66	16 Juni 2020	SPPL	K17/200513AC61	UPPMTSP Kecamatan Kebayoran Baru	PT. Triqaya Graha Megah	040/K.1.a/31.74.07.1002.01.012.C.1/3/-1.774.15/2020
67	20 Maret 2020	SPPL	manual, 27 Maret 2020, ada 2 berkas 1 ketelingsut , ini disusulkan	UPPMTSP Kecamatan Kebayoran Baru	PT. EKA CAHYA ANDAKARA - ECA	041/K.1.a/31.74.07.1008.02.040.K.1.g/3/-1.774.15/2020
68	04 Mei 2020	SPPL	K17/20042418FC	UPPMTSP Kecamatan Kebayoran Baru		042/K.1.a/31.74.07.1007.02.021.R.5.g/-1.774.15/2020
69	29/04/2020	SPPL	K17/200424A2F0	UPPMTSP Kecamatan Kebayoran Baru		043/K.1.a/31.74.07.1009.03.053.C.1/-1.774.15/2020
70	12 Mei 2020	SPPL	K17/20051142BF	UPPMTSP Kecamatan Kebayoran Baru	PT. AWET CANTIK BAHAGIA	044/K.1.a/31.74.07.1004.02.011.R.5.g/-1.774.15/2020
71	20 Mei 2020	SPPL	K17/200429B20B	UPPMTSP Kecamatan Kebayoran Baru	PT.Fast Food Indonesia	045/K.1.a/31.74.07.1004.02.011.R.5.g/3/-1.774.15/2020
72	02 Juni 2020	SPPL	K17/200513AC61	UPPMTSP Kecamatan Kebayoran Baru	PT. Triqaya Graha Megah	046/K.1.a/31.74.07.31.74.07.1002.01.012.C.1/3/-1.774.15/2020
73	12 Juni 2020	SPPL	manual	UPPMTSP Kecamatan Kebayoran Baru	CV. SRI SUSANA REJEKI	047/K.1.a/31.74.07.1010.02.002.K.1.b.d/3/-1.774.15/2020

No.	Tahun	Jenis Dokumen	Kegiatan	Komisi Penilai	Pemrakarsa	Dokumen
(1)	(2)	(3)	(4)	(5)	(6)	(7)
74	24 Juni 2020	SPPL	K17/2006105AB97C78	UPPMTSP Kecamatan Kebayoran Baru	kantor rumah tibyan	048/K.1.a/31.74.07.1009.03.040.C.1/-1.774.15/2020
75	16 Juni 2020	SPPL	K17/200603EF4D	UPPMTSP Kecamatan Kebayoran Baru	PT ZULU ALPHA PAPA	049/K.1.a/31.74.07.1001.04.003.R.5.g/3/-1.774.15/2020
76	18 Juni 2020	SPPL	K17/2006120876AE3C	UPPMTSP Kecamatan Kebayoran Baru	PT. HIJAU ADIL BAHAGIA	050/K.1.a/31.74.07.1006.02.010.K.1.a.b/-1.774.15/2020
77	22 Juni 2020	SPPL	K17/20060889DC5EF0	UPPMTSP Kecamatan Kebayoran Baru	PT IGYOLINI KALYA KIRANA / apotik rhein	051/K.1.a/31.74.07.1007.01.009.C.1.b.g/-1.774.15/2020
78	24 Juni 2020	SPPL	K17/200616439D	UPPMTSP Kecamatan Kebayoran Baru	PT. SURYA KREASI MAHARDIKA	052/K.1.a/31.74.07.1010.02.002.K.1.b.d/-1.774.15/2020
79	24 Juni 2020	SPPL	K17/20061942CD	UPPMTSP Kecamatan Kebayoran Baru	PT. MAKANAN DUNIA INDAH - BAMSÆ CAFFE	053/K.1.a/31.74.07.1005.03.002.C.1.g/3/-1.774.15/2020
80	24 Juni 2020	SPPL	K17/20060914F3C333	UPPMTSP Kecamatan Kebayoran Baru	DR SHINTA D SUKANDAR	054/K.1.a/31.74.07.1007.02.033.C.1.b.g/-1.774.15/2020
81	24 Juni 2020	SPPL	K17/200610AEFC7213	UPPMTSP Kecamatan Kebayoran Baru	GWI SUKSES ACARA	055/K.1.a/31.74.07.1009.02.021.C.1/3/-1.774.15/2020
82	24 Juni 2020	SPPL	K17/200617E93B	UPPMTSP Kecamatan Kebayoran Baru	PRAKTIK PERORANGAN / NIA AYU ISMANIATI	056/K.1.a/31.74.07.1007.02.023.R.5.b/3/-1.774.15/2020
83	01 Juli 2020	SPPL	K17/200605AD9CAC59	UPPMTSP Kecamatan Kebayoran Baru	urmin bpjs satkes polri	057/K.1.a/31.74.07.1001.02.024.S.2.g/3/-1.774.15/2020
84	24 Juli 2020	SPPL	K17/20071627D1	UPPMTSP Kecamatan Kebayoran Baru	BAKMI KARYA (NAMA RESTORAN, BUKAN BERUPA PT)	058/K.1.a/31.74.07.1005.01.010.C.1.g/3/-1.774.15/2020
85	02 Juli 2020	SPPL	K17/200702C45E	UPPMTSP Kecamatan Kebayoran Baru	PT. MAKANAN DUNIA INDAH - BAMSÆ CAFFE	059/K.1.a/31.74.07.1005.03.002.C.1.g/3/-1.774.15/2020
86	24 Juni 2020	SPPL	K17/2006220CB8	UPPMTSP Kecamatan Kebayoran Baru	Pipiltin Cocoa	060/K.1.a/31.74.07.1003.04.045.R.4.g/3/-1.774.15/2020
87	02 Juli 2020	SPPL	K17/2006249073	UPPMTSP Kecamatan Kebayoran Baru	PT. SYIFA RAHMADANI TOUR	061/K.1.a/31.74.07.1007.02.003.C.1.b.g/3/-1.774.15/2020
88	08 Juli 2020	SPPL	K17/2007074CAF	UPPMTSP Kecamatan Kebayoran Baru	PT. HDG BRANDING TECHNOLOGY - kantor aktivitas perancangan khusus	062/K.1.a/31.74.07.1006.04.007.K.1.a.b/3/-1.774.15/2020
89	24 Juni 2020	SPPL	K17/2006220CB8	UPPMTSP Kecamatan Kebayoran Baru	Pipiltin Cocoa	063/K.1.a/31.74.07.1003.04.045.R.4.g/3/-1.774.15/2020

No.	Tahun	Jenis Dokumen	Kegiatan	Komisi Penilai	Pemrakarsa	Dokumen
(1)	(2)	(3)	(4)	(5)	(6)	(7)
90	10 Juli 2020	SPPL	K17/20070727A9	UPPMTSP Kecamatan Kebayoran Baru	Hendra - perorangan Amir Syamsudin	063.a/K.1.a/31.74.07.1010.04.022.R.7.f.2/3/-1.774.15/2020
91	14 Juli 2020	SPPL	K17/20070916B2	UPPMTSP Kecamatan Kebayoran Baru	RA MANDIRI	064/K.1.a/31.74.07.1009.03.046.R.9/3/-1.774.15/2020
92	14 Juli 2020	SPPL	K17/20071358A1	UPPMTSP Kecamatan Kebayoran Baru	Rumah Kost - DRS SUBAGYO KARSONO	065/K.1.a/31.74.07.1009.02.002.R.4/3/-1.774.15/2020
93	20 Juli 2020	SPPL	K17/2007160927	UPPMTSP Kecamatan Kebayoran Baru	PT. Senyum Sukses Indonesia	066/K.1.a/31.74.07.1008.01.005.R.4.g/3/-1.774.15/2020
94	22 Juli 2020	SPPL	K17/200717A9DD	UPPMTSP Kecamatan Kebayoran Baru	APOTIK PERORANGAN - ANDY SUTANTO	067/K.1.a/31.74.07.1001.02.014.K.1.a.b.g/3/-1.774.15/2020
95	24 Juli 2020	SPPL	K17/2007094AE6	UPPMTSP Kecamatan Kebayoran Baru	PT. Handal Selaras Medika	068/K.1.a/31.74.07.1009.03.047.R.5/3/-1.774.15/2020
96	28 Juli 2020	SPPL	K17/2007106AAA	UPPMTSP Kecamatan Kebayoran Baru	PT. BERKAT ANUGERAH MELIMPAH (KLINIK PRATAMA MADEMOISELLE AESTHETIC & SLIMMING CENTER)	069/K.1.a/31.74.07.1005.01.009.R.4.g/3/-1.774.15/2020
97	28 Juli 2020	SPPL	K17/200722A910	UPPMTSP Kecamatan Kebayoran Baru	PT. RODA URBAN NUSANTARA	070/K.1.a/31.74.07.1007.02.003.C.1.b.g/3/-1.774.15/2020
98	2020	SPPL	K17/2007223182	UPPMTSP Kecamatan Kebayoran Baru	Mahali Kost	071/K.1.a/31.74.07.1009.03.002.R.4/3/-1.774.15/2020
99	2020	SPPL	K17/200722D454	UPPMTSP Kecamatan Kebayoran Baru	PT. Kreasi Minuman Nusantara	072/K.1.a/31.74.07.1006.02.010.K.1.a.b/3/-1.774.15/2020
100	2020	SPPL	K17/200716E1E4	UPPMTSP Kecamatan Kebayoran Baru	PT. Jiwa Raga Sejahtera	073/K.1.a/31.74.07.1006.02.014.R.7.a.b/3/-1.774.15/2020
101	2020	SPPL	K17/200714B1E8	UPPMTSP Kecamatan Kebayoran Baru	PT. Foods Beverages Indonesia - chatime	074/K.1.a/31.74.07.1002.04.022.K.2.b.g/3/-1.774.15/2020
102	2020	SPPL	K17/200717A8CC	UPPMTSP Kecamatan Kebayoran Baru	Meidianto Kurniawan-Rumah Kos	075/K.1.a/31.74.07.1010.04.012.R.4/3/-1.774.15/2020
103	2020	SPPL	K17/2007174D3F	UPPMTSP Kecamatan Kebayoran Baru	KOGEN PRATAMA RASA	076/K.1.a/31.74.07.1002.04.022.K.2.b.g/3/-1.774.15/2020
104	2020	SPPL	K17/2007151920	UPPMTSP Kecamatan Kebayoran Baru	PT.SATRIASAKA PRATAMA	077/K.1.a/31.74.07.1003.03.005.C.1.g/3/-1.774.15/2020

No.	Tahun	Jenis Dokumen	Kegiatan	Komisi Penilai	Pemrakarsa	Dokumen
(1)	(2)	(3)	(4)	(5)	(6)	(7)
105	2020	SPPL	K17/200604E99A3611	UPPMTSP Kecamatan Kebayoran Baru	FERRA YUNITA	078/K.1.a.31.74.07.1004.03.002.S.1.g/3/-1.774.15/2020
106	2020	SPPL	K17/200721E6CD	UPPMTSP Kecamatan Kebayoran Baru	Maharis Clinia	079/K.1.a.31.74.07.1003.04.045.R.4.g/3/-1.774.15/2020
107	2020	SPPL	K17/20080734FA	UPPMTSP Kecamatan Kebayoran Baru	Polikliniki Sekretariat Badan Penddidikan dan pelatihan Keuangan	080/K.1.a.31.74.07.1004.02.022.P.1.g/3/-1.774.15/2020
108	2020	SPPL	K17/200806FCD4	UPPMTSP Kecamatan Kebayoran Baru	PT.RIMAS JAYA ABADI	082/K.1.a.31.74.07.1001.01.008.C.1.a.b.g/3/-1.774.15/2020
109	2020	SPPL	K17/200806FB9A	UPPMTSP Kecamatan Kebayoran Baru	Kementerian Keuangan c.q Lembaga Manajemen Aset Negara	081/K.1.a.31.74.07.1003.04.036.C.1.g/3/-1.774.15/2020
110	2020	SPPL	K17/200806A9E7	UPPMTSP Kecamatan Kebayoran Baru	Deli.Sius	083/K.1.a.31.74.07.1008.01.002.R.4.g/3/-1.774.15/2020
111	2020	SPPL	K17/20070867C0	UPPMTSP Kecamatan Kebayoran Baru	SKYN CLINIC	084/K.1.a.31.74.07.1004.03.001.R.4.g/3/-1.774.15/2020
112	2020	SPPL	K17/2008062381	UPPMTSP Kecamatan Kebayoran Baru	PT. GRAHA MEDIA MEDIKA	085/K.1.a.31.74.07.1008.02.043.C.1.g/3/-1.774.15/2020
113	2020	SPPL	K17/2008041A32	UPPMTSP Kecamatan Kebayoran Baru	PT POTENZA "APOTEK POTENZA	086/K.1.a.31.74.07.1004.04.001.R.4/3/-1.774.15/2020
114	2020	SPPL	K17/2008242A1F	UPPMTSP Kecamatan Kebayoran Baru	PT.Angsamerah	087/K.1.a.31.74.07.1007.02.029.C.1.b.d/3/-1.774.15/2020
115	2020	SPPL	K17/200728275A	UPPMTSP Kecamatan Kebayoran Baru	PT YONG MA ELECTRONICS	088/K.1.a.31.74.07.1009.02.023.C.1/3/-1.774.15/2020
116	2020	SPPL	K17/2008147FC7	UPPMTSP Kecamatan Kebayoran Baru	PT. GPOS INTI ENERGI	089/31.74.07.1001.02.008.K.1.a.b.g/3/-1.774.15/2020
117	2020	SPPL	K17/200908508E	UPPMTSP Kecamatan Kebayoran Baru	Klinik Pratama " ESTHERA	090/31.74.07.1002.04.001.R.4.g/3/-1.774.15/2020
118	2020	SPPL	K17/200901645B	UPPMTSP Kecamatan Kebayoran Baru	PT. TOPAZ INDONESIA	091/31.74.07.1006.01.002.K.1.a.b/3/-1.774.15/2020
119	2020	SPPL	K17/200901D980	UPPMTSP Kecamatan Kebayoran Baru	PT. Bobobox Aset Manajemen	092/31.74.07.1001.02.031.C.1.g/3/-1.774.15/2020
120	2020	SPPL	K17/2008286FB8	UPPMTSP Kecamatan Kebayoran Baru	Apotek Selamat	093/31.74.07.1001.02.010.K.1.a.b.g/3/-1.774.15/2020

No.	Tahun	Jenis Dokumen	Kegiatan	Komisi Penilai	Pemrakarsa	Dokumen
(1)	(2)	(3)	(4)	(5)	(6)	(7)
121	2020	SPPL	K17/2009076DBC	UPPMTSP Kecamatan Kebayoran Baru	PT CIPTA USAHA MAKMUR INOVASI KREASI	094/31.74.07.1007.02.004.C.1.b.g/3/-1.774.15/2020
122	2020	SPPL	K17/2009013B4E	UPPMTSP Kecamatan Kebayoran Baru	PT. THE BLUE URBAN INVESTMENT	095/31.74.07.1007.02.003.C.1.b.g/3/-1.774.15/2020
123	2020	SPPL	K17/200806ED50	UPPMTSP Kecamatan Kebayoran Baru	PT. BOOZT INDONESIA GRUP	096/31.74.07.1006.05.007.R.5/3/-1.774.15/2020
124	2020	SPPL	K17/200914F902	UPPMTSP Kecamatan Kebayoran Baru	PT. JJB RUANG KREASI	097/31.74.07.1006.04.007.K.1.a.b/3/-1.774.15/2020
125	2020	SPPL	K17/200917DA7C	UPPMTSP Kecamatan Kebayoran Baru	Pusat Koperasi Pegawai Republik Indonesia DKI Jakarta (PKPRI DKI Jakarta)	098/31.74.07.1001.02.005.K.1.a.b.g/3/-1.774.15/2020
126	2020	SPPL	K17/200810F267	UPPMTSP Kecamatan Kebayoran Baru	IMB RUMAH KOS	099/31.74.07.1009.03.038.R.4.b/3/-1.774.15/2020
127	2020	SPPL	K17/200908B7B5	UPPMTSP Kecamatan Kebayoran Baru	PT. Fast Food Indonesia	100/31.74.07.1001.02.023.C.1.g/3/-1.774.15/2020
128	2020	SPPL	K17/2009025B90	UPPMTSP Kecamatan Kebayoran Baru	PT. ARIFA MULIA SEJAHTERA	101/31.74.07.1007.01.009.C.1.b.g/3/-1.774.15/2020
129	2020	SPPL	K17/200811FD80	UPPMTSP Kecamatan Kebayoran Baru	CV. ADARA ESTETIKA SEJAHTERA	102/31.74.07.1005.01.016.C.1.g/3/-1.774.15/2020
130	2020	SPPL	K17/2009049CF4	UPPMTSP Kecamatan Kebayoran Baru	PT. Nalar Aksi Bersama	103/31.74.07.1005.01.016.C.1.g/3/-1.774.15/2020
131	2020	SPPL	K17/2009046F9B	UPPMTSP Kecamatan Kebayoran Baru	PT Indo Pacific Sheraton	104/31.74.07.1006.02.010.K.1.a.b/3/-1.774.15/2020
132	2020	SPPL	K17/200903F49B	UPPMTSP Kecamatan Kebayoran Baru	PT DUA RAJAWALI CITA RASA	105/31.74.07.1003.04.017.C.1.b.g/3/-1.774.15/2020
133	2020	SPPL	K17/20091165A7	UPPMTSP Kecamatan Kebayoran Baru	Ambrosia Patisserie	106/31.74.07.1003.01.005.R.4/3/-1.774.15/2020
134	2020	SPPL	K17/2009288E4C	UPPMTSP Kecamatan Kebayoran Baru	PT Black Pearl Trading	107/31.74.07.1007.02.003.C.1.b.g/3/-1.774.15/2020
135	2020	SPPL	K17/2009218BA3	UPPMTSP Kecamatan Kebayoran Baru	PT Bumi Berkah Boga	108/31.74.07.1009.03.001.C.1/3/-1.774.15/2020
136	2020	SPPL	K17/20100624E5	UPPMTSP Kecamatan Kebayoran Baru	Kost-Kostan	109/31.74.07.1008.02.045.R.4.g/3/-1.774.15/2020

No.	Tahun	Jenis Dokumen	Kegiatan	Komisi Penilai	Pemrakarsa	Dokumen
(1)	(2)	(3)	(4)	(5)	(6)	(7)
137	2020	SPPL	K17/2009290474	UPPMTSP Kecamatan Kebayoran Baru	PT. Mineral Berkah Berkarya	110/31.74.07.1003.03.028.R.4.g/3/-1.774.15/2020
138	2020	SPPL	K17/200709AD96	UPPMTSP Kecamatan Kebayoran Baru	PT. CIPTA KREASI PERSADHA - KLINIK UTAMA DIANA DENTAL CARE	111/31.74.07.1008.02.041.C.1.g/3/-1.774.15/2020
139	2020	SPPL	K17/2010137E4A	UPPMTSP Kecamatan Kebayoran Baru	PT. RODA URBAN NUSANTARA / PT. Kharisma Mulia Kencana	110/3 31.74.07.1001.02.010.K.1.a.b.g/3/-1.774.15/2020
140	2020	SPPL	K17/2009168BA9	UPPMTSP Kecamatan Kebayoran Baru	Praktik dokter pribadi- Putri	112/ 31.74.07.1006.03.008.K.1.a.b/3/-1.774.15/2020
141	2020	SPPL	- K17/20091614DC	UPPMTSP Kecamatan Kebayoran Baru	dr. Regina Fausty Rahayu De Breving	113/ 31.74.07.1006.03.008.K.1.a.b/3/-1.774.15/2020
142	2020	SPPL	- K17/20091614DC	UPPMTSP Kecamatan Kebayoran Baru	dr. Regina Fausty Rahayu De Breving	114/ 31.74.07.1006.03.008.K.1.a.b/3/-1.774.15/2020
143	2020	SPPL	K17/2010126A7E	UPPMTSP Kecamatan Kebayoran Baru	toko tekstil	115/ 31.74.07.1002.04.022.K.2.b.g/3/-1.774.15/2020
144	2020	SPPL	K17/201008A4CA	UPPMTSP Kecamatan Kebayoran Baru	PT. Intidharma Global Indo	116/ '- 31.74.07.1006.05.007.R.53/-1.774.15/2020
145	2020	SPPL	K17/201005DB4D	UPPMTSP Kecamatan Kebayoran Baru	PT. MITRA HUB INDONESIA	117/ '- 31.74.07.1010.03.001.C.1.b/-1.774.15/2020
146	2020	SPPL	K17/201009B001	UPPMTSP Kecamatan Kebayoran Baru	Mata Kreatif Berkarya	118/ 31.74.07.1007.02.003.C.1.b.g/1-1.774.15/2020
147	2020	SPPL	- K17/200924A617	UPPMTSP Kecamatan Kebayoran Baru	PT. KARYA DARMA CIPTA	119/ 31.74.07.1009.02.023.C.1/1-1.774.15/2020
148	2020	SPPL	K17/201014EAE1	UPPMTSP Kecamatan Kebayoran Baru	PT. SIWOO LESTARI INDONESIA	120/31.74.07.1007.02.003.C.1.b.g/1-1.774.15/2020
149	2020	SPPL	K17/200930AB57	UPPMTSP Kecamatan Kebayoran Baru	PT.KREASI CITRA BERSAMA	121/31.74.07.1009.02.023.C.1/1-1.774.15/2020
150	2020	SPPL	K17/200923B7C3	UPPMTSP Kecamatan Kebayoran Baru	PT BALI GIGI SOLINDO PERKASA	122/31.74.07.1002.04.001.R.4.g/1-1.774.15/2020
151	2020	SPPL	K17/2010073E8A	UPPMTSP Kecamatan Kebayoran Baru	TRI MEDIKA CENTER	123/ 31.74.07.1009.03.038.R.4.b/1-1.774.15/2020
152	2020	SPPL	K17/200923B7C3	UPPMTSP Kecamatan Kebayoran Baru	PT. APLIKASIKU SUKSESKAN BANGSA	124/ 31.74.07.1006.02.010.K.1.a.b/1-1.774.15/2020

No.	Tahun	Jenis Dokumen	Kegiatan	Komisi Penilai	Pemrakarsa	Dokumen
(1)	(2)	(3)	(4)	(5)	(6)	(7)
153	2020	SPPL	K17/2010228E5A	UPPMTSP Kecamatan Kebayoran Baru	Japara Inovasi Sejahtera - Sushi Kudasai	125/ 31.74.07.1010.02.002.K.1.b.d /1-1.774.15/2020
154	2020	SPPL	K17/201019922B	UPPMTSP Kecamatan Kebayoran Baru	PT. DAISEI SELERA INDONESIA	126/ 31.74.07.1003.04.030.C.1.b.g /1-1.774.15/2020
155	2020	SPPL	K17/2007219ACB	UPPMTSP Kecamatan Kebayoran Baru	Dyron	127/ 31.74.07.1006.02.013.K.1.a.b /1-1.774.15/2020
156	2020	SPPL	K17/201014EAE1	UPPMTSP Kecamatan Kebayoran Baru	PT. SIWOO LESTARI INDONESIA	128/ 31.74.07.1007.02.003.C.1.b.g /1-1.774.15/2020
157	2020	SPPL	K17/2011175F94	UPPMTSP Kecamatan Kebayoran Baru	PT Kirana Megah Jaya Estetika	129/31.74.07.1010.06.011.R.5 /1-1.774.15/2020
158	2020	SPPL	K17/2010167A78	UPPMTSP Kecamatan Kebayoran Baru	PT. USAHA ABADIKU SEJAHTERA	130/74.07.1010.06.011.R.5 /1-1.774.15/2020
159	2020	SPPL	K17/2011199A4A	UPPMTSP Kecamatan Kebayoran Baru	Praktik Dokter Perorangan	131/31.74.07.1006.02.015.K.1.a.b /1-1.774.15/2020
160	2020	SPPL	- K17/2011171C61	UPPMTSP Kecamatan Kebayoran Baru	PT. ADITYA MEDIKOSINDO/ Apotek "ADITYA "	132/31.74.07.1001.04.002.C.1.g /1-1.774.15/2020
161	2020	SPPL	K17/201019922B	UPPMTSP Kecamatan Kebayoran Baru	PT. DAISEI SELERA INDONESIA	133/31.74.07.1003.04.030.C.1.b.g /1-1.774.15/2020
162	2020	SPPL	K17/2011040780	UPPMTSP Kecamatan Kebayoran Baru	Firma Family Dentistry	134/31.74.07.1001.02.017.R.4.b.g /1-1.774.15/2020
163	2020	SPPL	- K17/2011115627	UPPMTSP Kecamatan Kebayoran Baru	QUEEN BAKMI	135/31.74.07.1009.02.015.R.5 /1-1.774.15/2020
164	2020	SPPL	K17/20110308C6	UPPMTSP Kecamatan Kebayoran Baru	PT. KHONG GUAN BISCUIT FACTORY INDONESIA	136/- 31.74.07.1002.04.022.K.2.b.g /1-1.774.15/2020
165	2020	SPPL	K17/2010190D1A	UPPMTSP Kecamatan Kebayoran Baru	PT. Desain dan harapan	137/- 31.74.07.1001.02.004.K.1.a.b.g /1-1.774.15/2020
166	2020	SPPL	K17/2010167A78	UPPMTSP Kecamatan Kebayoran Baru	PT. USAHA ABADIKU SEJAHTERA	138/- 31.74.07.1005.01.016.C.1.g /1-1.774.15/2020
167	2020	SPPL	K17/201124F1F8	UPPMTSP Kecamatan Kebayoran Baru	Katering	139/-31.74.07.1006.04.015.R.4.a.b /1-1.774.15/2020
168	2020	SPPL	K17/2007160927	UPPMTSP Kecamatan Kebayoran Baru	PT. SENYUM INDAH INDONESIA	140/-31.74.07.1005.01.015.R.4.g /1-1.774.15/2020

No.	Tahun	Jenis Dokumen	Kegiatan	Komisi Penilai	Pemrakarsa	Dokumen
(1)	(2)	(3)	(4)	(5)	(6)	(7)
169	2020	SPPL	K17/201111492A	UPPMTSP Kecamatan Kebayoran Baru	PT. TARA BHASKARA AEVITAS	141/-31.74.07.1001.02.013.K.1.a.b.g /-1.774.15/2020
170	2020	SPPL	K17/201201F428	UPPMTSP Kecamatan Kebayoran Baru	kost26	142/-31.74.07.1009.03.007.R.4 /-1.774.15/2020
171	2020	SPPL	- K17/2011164DC1	UPPMTSP Kecamatan Kebayoran Baru	PT ASCO PRIMA SURYA	143 /-31.74.07.1006.02.015.K.1.a.b /-1.774.15/2020
172	2020	SPPL	K17/201201195B	UPPMTSP Kecamatan Kebayoran Baru	Francis Organic	144/31.74.07.1004.03.001.R.4.g /-1.774.15/2020
173	2020	SPPL	K17/2012071268	UPPMTSP Kecamatan Kebayoran Baru	PT MUARA ARTHA SENTOSA	145/31.74.07.1002.03.004.R.5.g /-1.774.15/2020
174	2020	SPPL	K17/20112460A5	UPPMTSP Kecamatan Kebayoran Baru	Ernawati Noerdin	146/31.74.07.1002.03.004.R.5.g /-1.774.15/2020
175	2020	SPPL	K17/20121463C3	UPPMTSP Kecamatan Kebayoran Baru	RUMAH KOST- DRASITI FARIDA S, M.HUM	147/ 31.74.07.1010.06.001.R.5 /-1.774.15/2020
176	2020	SPPL	K17/201202F9BD	UPPMTSP Kecamatan Kebayoran Baru	CV SUGIH PUTRA MANDIRI	148/ 31.74.07.1010.01.001.C.1.b.d /-1.774.15/2020
177	2020	SPPL	K17/201202B60A	UPPMTSP Kecamatan Kebayoran Baru	PT. AVENUE DEWATA INDONESIA	149/ 31.74.07.1010.02.002.K.1.b.d /-1.774.15/2020
178	2020	SPPL	K17/20121735DD	UPPMTSP Kecamatan Kebayoran Baru	PT. Semo Marketing Agency	150/ 31.74.07.1007.02.003.C.1.b.g /-1.774.15/2020
179	2020	SPPL	K17/201217913A	UPPMTSP Kecamatan Kebayoran Baru	KLINIK BALAI PENGOBATAN GANDARIA TNI AL	151/ 31.74.07.1009.03.002.R.4 /-1.774.15/2020
180	2020	SPPL	K17/2012072405	UPPMTSP Kecamatan Kebayoran Baru	PT MANDIRI KARYA NUSANTARA	152/ 31.74.07.1007.02.003.C.1.b.g /-1.774.15/2020
181	2020	SPPL	K17/210105CD2B	UPPMTSP Kecamatan Kebayoran Baru	Klinik Utama Avenue 8 Dental Care	153/ 31.74.07.1007.02.004.C.1.b.g /-1.774.15/2020
182	2020	SPPL	K17/20122289A6	UPPMTSP Kecamatan Kebayoran Baru	PT. Desain dan harapan	154/ 31.74.07.1001.02.004.K.1.a.b.g /-1.774.15/2020
183	2020	SPPL	K17/201119A23A	UPPMTSP Kecamatan Kebayoran Baru	PT. RUMAH SEHAT KELUARGA	155/ 31.74.07.1008.01.009.K.2.b.g /-1.774.15/2020
184	2020	SPPL	Puskesmas	Tim Teknis UP PMPTSP Kec. Pasar Minggu	PUSKESMAS KECAMATAN PASAR MINGGU	Lingkungan Hidup

No.	Tahun	Jenis Dokumen	Kegiatan	Komisi Penilai	Pemrakarsa	Dokumen
(1)	(2)	(3)	(4)	(5)	(6)	(7)
185	2020	SPPL	KLINIK UTAMA	Tim Teknis UP PMPTSP Kec. Pasar Minggu	Klinik Utama One Touch Academy	Lingkungan Hidup
186	2020	SPPL	Kantor & Fasilitasnya	Tim Teknis UP PMPTSP Kec. Pasar Minggu	MOHAMAD HUSEIN & SALIM HUSEIN	Lingkungan Hidup
187	2020	SPPL	Rumah Kos	Tim Teknis UP PMPTSP Kec. Pasar Minggu	AZIZAH	Lingkungan Hidup
188	2020	SPPL	Pengadaan Barang dan Jasa Teknologi	Tim Teknis UP PMPTSP Kec. Pasar Minggu	PT. MARACIPTA UTAMA	Lingkungan Hidup
189	2020	SPPL	AKTIVITAS BIRO PERJALANAN WISATA	Tim Teknis UP PMPTSP Kec. Pasar Minggu	PT GRAHA BUANA WISATA	Lingkungan Hidup
190	2020	SPPL	Penyelenggara Pertemuan, Perjalanan Insentif, Konferensi, dan Pameran	Tim Teknis UP PMPTSP Kec. Pasar Minggu	PT SEA MANDAKA VISUAL	Lingkungan Hidup
191	2020	SPPL	TOKO	Tim Teknis UP PMPTSP Kec. Pasar Minggu	TOKO MAKMUR	Lingkungan Hidup
192	2020	SPPL	JASA KONVENSI, PERJALANAN INSETIF DAN PAMERAN	Tim Teknis UP PMPTSP Kec. Pasar Minggu	PT MISKAT ALAM PRO	Lingkungan Hidup
193	2020	SPPL	Jasa Konstruksi	Tim Teknis UP PMPTSP Kec. Pasar Minggu	PT GARIS LINI	Lingkungan Hidup
194	2020	SPPL	Dokter Praktik Mandiri	Tim Teknis UP PMPTSP Kec. Pasar Minggu	DEWINTA WIDIANINGTYAS	Lingkungan Hidup
195	2020	SPPL	UNDERPASS UNTUK PASSENGER CROSSING DAN JALUR DISABILITAS SEPANJANG 22,5 M	Tim Teknis UP PMPTSP Kec. Pasar Minggu	PT KERETA API INDONESIA	Lingkungan Hidup
196	2020	SPPL	Minimarket	Tim Teknis UP PMPTSP Kec. Pasar Minggu	MARGARET TENDIJONO	Lingkungan Hidup
197	2020	SPPL	Pelayanan Kesehatan	Tim Teknis UP PMPTSP Kec. Pasar Minggu	KLINIK DOKTER BAIK	Lingkungan Hidup
198	2020	SPPL	Minimarket	Tim Teknis UP PMPTSP Kec. Pasar Minggu	PT. INDOMARCO PRISMATAMA	Lingkungan Hidup
199	2020	SPPL	RUMAH KOS	Tim Teknis UP PMPTSP Kec. Pasar Minggu	RUMAH EYANG	Lingkungan Hidup
200	2020	SPPL	PIRT	Tim Teknis UP PMPTSP Kec. Pasar Minggu	Pomana Snack	Lingkungan Hidup
201	2020	SPPL	Rumah Kos (3 LANTAI)	Tim Teknis UP PMPTSP Kec. Pasar Minggu	SYARIFAH NAILUL FITRI, SE	Lingkungan Hidup

No.	Tahun	Jenis Dokumen	Kegiatan	Komisi Penilai	Pemrakarsa	Dokumen
(1)	(2)	(3)	(4)	(5)	(6)	(7)
202	2020	SPPL	JASA BOGA EVENT CATERING	Tim Teknis UP PMPTSP Kec. Pasar Minggu	PT. HERJAM JALA SUTRA	Lingkungan Hidup
203	2020	SPPL	Biro Perjalanan Wisata	Tim Teknis UP PMPTSP Kec. Pasar Minggu	PT. Andiartha Dewata	Lingkungan Hidup
204	2020	SPPL	PERDAGANGAN ALAT TEKNIK PIRANTIK LUNAK	Tim Teknis UP PMPTSP Kec. Pasar Minggu	PT. ALLTECH SOLUSINDO	Lingkungan Hidup
205	2020	SPPL	SERTIFIKASI PRODUK	Tim Teknis UP PMPTSP Kec. Pasar Minggu	PT SOLUSI SERTIFIKASI NASIONAL	Lingkungan Hidup
206	2020	SPPL	Perdagangan Eceran (Toko Roti danKue)	Tim Teknis UP PMPTSP Kec. Pasar Minggu	PT MUSTIKA CITRA RASA	Lingkungan Hidup
207	2020	SPPL	Perdagangan Eceran (Toko Roti danKue)	Tim Teknis UP PMPTSP Kec. Pasar Minggu	PT MUSTIKA CITRA RASA	Lingkungan Hidup
208	2020	SPPL	Klinik Pratama	Tim Teknis UP PMPTSP Kec. Pasar Minggu	PUSAT PELAYANAN KESEHATAN PEGAWAI	Lingkungan Hidup
209	2020	SPPL	Pengadaan Barang dan Jasa	Tim Teknis UP PMPTSP Kec. Pasar Minggu	PT MEGAH ALKESINDO	Lingkungan Hidup
210	2020	SPPL	Perdagangan besar komputer dan perlengkapan komputer	Tim Teknis UP PMPTSP Kec. Pasar Minggu	PT UNIBLESS INDO MULTI	Lingkungan Hidup
211	2020	SPPL	PENYELENGGARAAN PERTEMUAN, PERJALANAN INSENTIF,	Tim Teknis UP PMPTSP Kec. Pasar Minggu	PT KIAD MEDIA KREATIF	Lingkungan Hidup
212	2020	SPPL	KLINIK PRATAMA	Tim Teknis UP PMPTSP Kec. Pasar Minggu	KLINIK PRATAMA KOMPLEK POLRI RAGUNAN	Lingkungan Hidup
213	2020	SPPL	Klinik utama rawat jalan prodia	Tim Teknis UP PMPTSP Kec. Pasar Minggu	KLINIK UTAMA PRODIA	Lingkungan Hidup
214	2020	SPPL	Aktivitas Penunjang Pertambangan Minyak Bumi & Gas Alam, Aktivitas Profesional Ilmiah dan Teknis Lainnya	Tim Teknis UP PMPTSP Kec. Pasar Minggu	PT TERRALOG TEKNOLOGI INDONESIA	Lingkungan Hidup
215	2020	SPPL	RUMAH KOST	Tim Teknis UP PMPTSP Kec. Pasar Minggu	RUMAH KOST	Lingkungan Hidup
216	2020	SPPL	JASA MAKANAN DAN MINUMAN	Tim Teknis UP PMPTSP Kec. Pasar Minggu	PT SOLUSI KULINER INDONESIA	Lingkungan Hidup
217	2020	SPPL	JASA BOGA EVENT CATERING	Tim Teknis UP PMPTSP Kec. Pasar Minggu	PT KINDARA ARTA RASA	Lingkungan Hidup

No.	Tahun	Jenis Dokumen	Kegiatan	Komisi Penilai	Pemrakarsa	Dokumen
(1)	(2)	(3)	(4)	(5)	(6)	(7)
218	2020	SPPL	PRAKTIK DOKTER PRIBADI	Tim Teknis UP PMPTSP Kec. Pasar Minggu	dr. BENEDICTA ESTER TINDANGEN	Lingkungan Hidup
219	2020	SPPL	FASILITAS KESEHATAN MILIK TNI AL dhi KORPS MARINIK	Tim Teknis UP PMPTSP Kec. Pasar Minggu	KLINIK PRATAMA BP CILANDAK	Lingkungan Hidup
220	2020	SPPL	PARKIR KENDARAAN	Tim Teknis UP PMPTSP Kec. Pasar Minggu	ROBBY HANNAFIE	Lingkungan Hidup
221	2020	SPPL	Laboratorium Klinik	Tim Teknis UP PMPTSP Kec. Pasar Minggu	CV Anugerah Diagnostic Care	Lingkungan Hidup
222	2020	SPPL	Klinik erha	Tim Teknis UP PMPTSP Kec. Pasar Minggu	PT ERHA CLINIC INDONESIA	Lingkungan Hidup
223	2020	SPPL	PERDAGANGAN & JASA (KBLI 46610 & 70209)	Tim Teknis UP PMPTSP Kec. Pasar Minggu	PT JASATAMA PETROINDO	Lingkungan Hidup
224	2020	SPPL	Biro Perjalanan Wisata	Tim Teknis UP PMPTSP Kec. Pasar Minggu	PT AS SYIFA PRIMA JANNAH	Lingkungan Hidup
225	2020	SPPL	RUMAH KOST 3 LT 49 PINTU	Tim Teknis UP PMPTSP Kec. Pasar Minggu	RUMAH KOST 3 LT 49 PINTU	Lingkungan Hidup
226	2020	SPPL	RUMAH KOST 3 LT 49 PINTU SAMALI UJUNG INDAH	Tim Teknis UP PMPTSP Kec. Pasar Minggu	RUMAH KOS	Lingkungan Hidup
227	2020	SPPL	Praktek Dokter	Tim Teknis UP PMPTSP Kec. Pasar Minggu	INFINITY BEAUTY CLINIC	Lingkungan Hidup
228	2020	SPPL	KLINIK KECANTIKAN PRATAMA	Tim Teknis UP PMPTSP Kec. Pasar Minggu	PT LITHEA SEJAHTERA ABADI	Lingkungan Hidup
229	2020	SPPL	MINANG KAKAO	Tim Teknis UP PMPTSP Kec. Pasar Minggu	MINANG KAKAO	Lingkungan Hidup
230	2020	SPPL	RUMAH FLAT	Tim Teknis UP PMPTSP Kec. Pasar Minggu	RUMAH FLAT	Lingkungan Hidup
231	2020	SPPL	Biro Perjalanan Wisata	Tim Teknis UP PMPTSP Kec. Pasar Minggu	PT DAYTAMA SINERGI WISATA	Lingkungan Hidup
232	2020	SPPL	Jasa Boga	Tim Teknis UP PMPTSP Kec. Pasar Minggu	PT Patra Supplies And Services	Lingkungan Hidup
233	2020	SPPL	Klinik Utama	Tim Teknis UP PMPTSP Kec. Pasar Minggu	CV PRANA DWI MEDIKIDS	Lingkungan Hidup
234	2020	SPPL	JASA PELAYANAN DOKTER HEWAN	Tim Teknis UP PMPTSP Kec. Pasar Minggu	HARMONY SATWA	Lingkungan Hidup

No.	Tahun	Jenis Dokumen	Kegiatan	Komisi Penilai	Pemrakarsa	Dokumen
(1)	(2)	(3)	(4)	(5)	(6)	(7)
235	2020	SPPL	PRAKTEK DOKTER GIGI PERORANGAN	Tim Teknis UP PMPTSP Kec. Pasar Minggu	PRAKTEK DOKTER GIGI PERORANGAN	Lingkungan Hidup
236	2020	SPPL	RUMAH KOST	Tim Teknis UP PMPTSP Kec. Pasar Minggu	SELIYANI	Lingkungan Hidup
237	2020	SPPL	PEMBERSIH PEWANGI PAKAIAN/PRODUKSI	Tim Teknis UP PMPTSP Kec. Pasar Minggu	HAIRUDIN DJ	Lingkungan Hidup
238	2020	SPPL	PEMBERSIH SABUN/HOME WASH	Tim Teknis UP PMPTSP Kec. Pasar Minggu	HERLINA	Lingkungan Hidup
239	2020	SPPL	KANTOR	Tim Teknis UP PMPTSP Kec. Pasar Minggu	BUDI KAMICO	Lingkungan Hidup
240	2020	SPPL	KANTOR	Tim Teknis UP PMPTSP Kec. Pasar Minggu	ALLEN HENDRAYUDO	Lingkungan Hidup
241	2020	SPPL	EVENT ORGANIZER DAN MICE	Tim Teknis UP PMPTSP Kec. Pasar Minggu	HENNY R. KUSUMAH	Lingkungan Hidup
242	2020	SPPL	RUMAH KOST 29	Tim Teknis UP PMPTSP Kec. Pasar Minggu	YAYA SUPRIYANA	Lingkungan Hidup
243	2020	SPPL	Dokter Perorangan	Tim Teknis UP PMPTSP Kec. Pasar Minggu	dr.AMARULLAH SIREGAR	Lingkungan Hidup
244	2020	SPPL	Dokter Perorangan	Tim Teknis UP PMPTSP Kec. Pasar Minggu	dr.RACHMI PRIMADIATI	Lingkungan Hidup
245	2020	SPPL	Praktik Dokter Umum Perorangan	Tim Teknis UP PMPTSP Kec. Pasar Minggu	ANDHRA YURIZAD	Lingkungan Hidup
246	2020	SPPL	Rumah Toko	Tim Teknis UP PMPTSP Kec. Pasar Minggu	S. MUKSIN	Lingkungan Hidup
247	2020	SPPL	restoran	Tim Teknis UP PMPTSP Kec. Pasar Minggu	ASRUL SANI	Lingkungan Hidup
248	2020	SPPL	SERAMBI KOPI	Tim Teknis UP PMPTSP Kec. Pasar Minggu	M.ZAKI JUARLI	Lingkungan Hidup
249	2020	SPPL	Praktek Dokter	Tim Teknis UP PMPTSP Kec. Pasar Minggu	DR. MEIRATIA FATIMA	Lingkungan Hidup
250	2020	SPPL	Klinik Dokter Gigi (Perorangan)	Tim Teknis UP PMPTSP Kec. Pasar Minggu	drg. Irma Mutiasari	Lingkungan Hidup
251	2020	SPPL	PEMBANGUNAN SISTEM PENGELOLAAN AIR LIMBAH DOMESTIK (SPALD) SKALA PEMUKIMAN	Tim Teknis UP PMPTSP Kec. Pasar Minggu	Ir. JUANI, JM	Lingkungan Hidup

No.	Tahun	Jenis Dokumen	Kegiatan	Komisi Penilai	Pemrakarsa	Dokumen
(1)	(2)	(3)	(4)	(5)	(6)	(7)
252	2020	SPPL	DINAS SDA PROVINSI DKI JAKARTA	Tim Teknis UP PMPTSP Kec. Pasar Minggu	DINAS SDA PROVINSI DKI JAKARTA	Lingkungan Hidup
253	2020	SPPL	Klinik Dokter Gigi (Perorangan)	Tim Teknis UP PMPTSP Kec. Pasar Minggu	drg. Irma Mutiasari	Lingkungan Hidup
254	2020	SPPL	GUEST HOUSE (RUMAH KONTRAKAN)	Tim Teknis UP PMPTSP Kec. Pasar Minggu	W. PARTOGI SIMARMATA	Lingkungan Hidup
255	2020	SPPL	Insurance brokers dan konsultan bar/rumah makan	Tim Teknis UP PMPTSP Kec. Pasar Minggu	DRS MIKO SANDJOJO POETRO	Lingkungan Hidup
256	2020	SPPL	JASA KESEHATAN	Tim Teknis UP PMPTSP Kec. Pasar Minggu	LANNY LAYADI	Lingkungan Hidup
257	2020	SPPL	Rumah Kost	Tim Teknis UP PMPTSP Kec. Pasar Minggu	TRI PUJI RAHAYU	Lingkungan Hidup
258	2020	SPPL	JASA	Tim Teknis UP PMPTSP Kec. Pasar Minggu	JUAN TARIGAN	Lingkungan Hidup
259	2020	SPPL	klinik	Tim Teknis UP PMPTSP Kec. Pasar Minggu	dr. lucky aziza b.	Lingkungan Hidup
260	2020	SPPL	bisnis profesional	Tim Teknis UP PMPTSP Kec. Pasar Minggu	SULTAN BAKTIAR	Lingkungan Hidup
261	2020	SPPL	PRODUKSI MAKANAN	Tim Teknis UP PMPTSP Kec. Tebet	DAPUR NONA	Lingkungan Hidup
262	2020	SPPL	BIRO PERJALANAN WISATA	Tim Teknis UP PMPTSP Kec. Tebet	PT. Satriani Mandiri Putra	Lingkungan Hidup
263	2020	SPPL	HERBAL TEH / PENGEMASAN TEH	Tim Teknis UP PMPTSP Kec. Tebet	PUTRI PAI	Lingkungan Hidup
264	2020	SPPL	RUMAH KOS	Tim Teknis UP PMPTSP Kec. Tebet	DR MOHAMMAD ASHADHI	Lingkungan Hidup
265	2020	SPPL	JASA KONSTRUKSI	Tim Teknis UP PMPTSP Kec. Tebet	PT. JAYA GUNA LANCAR	Lingkungan Hidup
266	2020	SPPL	BIRO PERJALANAN WISATA	Tim Teknis UP PMPTSP Kec. Tebet	PT. HENIRA CITRA UTAMA	Lingkungan Hidup
267	2020	SPPL	RUMAH KOS	Tim Teknis UP PMPTSP Kec. Tebet	H ISKANDAR DZULKARNAIN, SE	Lingkungan Hidup
268	2020	SPPL	JASA PENGENDALI HAMA	Tim Teknis UP PMPTSP Kec. Tebet	PT. ATRINDO ASIA GLOBAL	Lingkungan Hidup

No.	Tahun	Jenis Dokumen	Kegiatan	Komisi Penilai	Pemrakarsa	Dokumen
(1)	(2)	(3)	(4)	(5)	(6)	(7)
269	2020	SPPL	BIRO PERJALANAN WISATA	Tim Teknis UP PMPTSP Kec. Tebet	PT. FADHIL AMANAH WISATA	Lingkungan Hidup
270	2020	SPPL	JASA KONSTRUKSI	Tim Teknis UP PMPTSP Kec. Tebet	PT. HAE-U CONSTRUCTION INDONESIA	Lingkungan Hidup
271	2020	SPPL	MICE	Tim Teknis UP PMPTSP Kec. Tebet	PT. MEDIA MANDIRI	Lingkungan Hidup
272	2020	SPPL	RUMAH KOS	Tim Teknis UP PMPTSP Kec. Tebet	HJ SINTA DEWI ISMAYAWATI	Lingkungan Hidup
273	2020	SPPL	MINI MARKET	Tim Teknis UP PMPTSP Kec. Tebet	ALFAMIDI	Lingkungan Hidup
274	2020	SPPL	PRAKTEK DOKTER UMUM	Tim Teknis UP PMPTSP Kec. Tebet	PRAKTEK DOKTER UMUM ARIS RASIDI DAHLAN	Lingkungan Hidup
275	2020	SPPL	LEMBAGA SERTIFIKASI KOMPETENSI	Tim Teknis UP PMPTSP Kec. Tebet	PT. LINTAS SINERGI KOMPETENSI NASIONAL	Lingkungan Hidup
276	2020	SPPL	BIRO PERJALANAN WISATA	Tim Teknis UP PMPTSP Kec. Tebet	PT. SYAFAAT MANDIRI WISATA	Lingkungan Hidup
277	2020	SPPL	JASA KONSULTASI	Tim Teknis UP PMPTSP Kec. Tebet	PT. KARINA CITRA KONSULTAN	Lingkungan Hidup
278	2020	SPPL	RUMAH KOS	Tim Teknis UP PMPTSP Kec. Tebet	DOROTHEA ELIANAN INDAH W	Lingkungan Hidup
279	2020	SPPL	KATERING	Tim Teknis UP PMPTSP Kec. Tebet	YUNIASARI	Lingkungan Hidup
280	2020	SPPL	PELAYANAN KESEHATAN	Tim Teknis UP PMPTSP Kec. Tebet	KLINIK MEDIKA SALSABILA	Lingkungan Hidup
281	2020	SPPL	PENYELENGGARAAN PERTEMUAN, PERJALANAN INSENTI, KONFERENSI DAN PAMERAN	Tim Teknis UP PMPTSP Kec. Tebet	PT. ISWARA INSAN KREASI	Lingkungan Hidup
282	2020	SPPL	RESTORAN/JASA MAKANAN DAN MINUMAN	Tim Teknis UP PMPTSP Kec. Tebet	PT. ABUBA	Lingkungan Hidup
283	2020	SPPL	PELAYANAN KESEHATAN/KLINIK UTAMA	Tim Teknis UP PMPTSP Kec. Tebet	PT. KARITAS HARSA PRATAMA	Lingkungan Hidup

No.	Tahun	Jenis Dokumen	Kegiatan	Komisi Penilai	Pemrakarsa	Dokumen
(1)	(2)	(3)	(4)	(5)	(6)	(7)
284	2020	SPPL	PELAYANAN KESEHATAN/KLINIK UTAMA	Tim Teknis UP PMPTSP Kec. Tebet	KLINIK UTAMA TIDI DENTAL CLINIC	Lingkungan Hidup
285	2020	SPPL	KLINIK	Tim Teknis UP PMPTSP Kec. Tebet	PT. SALAMAT MEDICAL CENTRE	Lingkungan Hidup
286	2020	SPPL	AGEN PERJALANAN WISATA	Tim Teknis UP PMPTSP Kec. Tebet	PT. AKUSARA PRIMA PERKASA	Lingkungan Hidup
287	2020	SPPL	RESTORAN/JASA MAKANAN DAN MINUMAN	Tim Teknis UP PMPTSP Kec. Tebet	SUSHI SHU	Lingkungan Hidup
288	2020	SPPL	KONFERENSI DAN PAMERAN (MICE)	Tim Teknis UP PMPTSP Kec. Tebet	PT. MUSIK KITA KREASINDO	Lingkungan Hidup
289	2020	SPPL	KLINIK PRATAMA	Tim Teknis UP PMPTSP Kec. Tebet	PT. AYURISTA BERKAH ABADI	Lingkungan Hidup
290	2020	SPPL	RUMAH KOS	Tim Teknis UP PMPTSP Kec. Tebet	H MUCHYAR DM	Lingkungan Hidup
291	2020	SPPL	PELAYANAN KESEHATAN	Tim Teknis UP PMPTSP Kec. Tebet	KLINIK PRATAMA ASISI	Lingkungan Hidup
292	2020	SPPL	BARBERSHOP	Tim Teknis UP PMPTSP Kec. Tebet	THE LITTLE CUTS	Lingkungan Hidup
293	2020	SPPL	TOKO ROTI DAN KUE	Tim Teknis UP PMPTSP Kec. Tebet	PT. MUSTIKA CITRA RASA	Lingkungan Hidup
294	2020	SPPL	TOKO ROTI DAN KUE	Tim Teknis UP PMPTSP Kec. Tebet	PT. MUSTIKA CITRA RASA	Lingkungan Hidup
295	2020	SPPL	EVENT ORGANIZER	Tim Teknis UP PMPTSP Kec. Tebet	PT. MUEZZA CIPTA SEMPURNA	Lingkungan Hidup
296	2020	SPPL	KATERING	Tim Teknis UP PMPTSP Kec. Tebet	PT. AKSARA PANGAN NUSANTARA	Lingkungan Hidup
297	2020	SPPL	JASA KONSTRUKSI	Tim Teknis UP PMPTSP Kec. Tebet	PT. SUWARMITRA NAGA KARYA	Lingkungan Hidup
298	2020	SPPL	PELAYANAN KESEHATAN	Tim Teknis UP PMPTSP Kec. Tebet	PT. RUMAH SUNATAN INDONESIA	Lingkungan Hidup
299	2020	SPPL	FASILITAS KESEHATAN	Tim Teknis UP PMPTSP Kec. Tebet	PUSKESMAS KELURAHAN KEBON BARU	Lingkungan Hidup
300	2020	SPPL	Pengemasan Madu Murni	Tim Teknis UP PMPTSP Kec. Tebet	MADU JAGO	Lingkungan Hidup

No.	Tahun	Jenis Dokumen	Kegiatan	Komisi Penilai	Pemrakarsa	Dokumen
(1)	(2)	(3)	(4)	(5)	(6)	(7)
301	2020	SPPL	Usaha Perdagangan dan Jasa	Tim Teknis UP PMPTSP Kec. Tebet	PT. GHINA KARYA NUSANTARA	Lingkungan Hidup
302	2020	SPPL	Usaha Perdagangan dan Jasa	Tim Teknis UP PMPTSP Kec. Tebet	APOTEK KIMIA FARMA 345 TEBET	Lingkungan Hidup
303	2020	SPPL	KANTOR	Tim Teknis UP PMPTSP Kec. Tebet	ETTY BUDIASNI	Lingkungan Hidup
304	2020	SPPL	RESTORAN DAN CAFE	Tim Teknis UP PMPTSP Kec. Tebet	PT. ELDORA ENTERTAINMENT	Lingkungan Hidup
305	2020	SPPL	Usaha Perdagangan dan Jasa	Tim Teknis UP PMPTSP Kec. Tebet	FIRHAD	Lingkungan Hidup
306	2020	SPPL	RUMAH KOST	Tim Teknis UP PMPTSP Kec. Tebet	PUTRI DEWI HAPSARI	Lingkungan Hidup
307	2020	SPPL	RESTORAN	Tim Teknis UP PMPTSP Kec. Tebet	CV. CAHAYA SOLARIA	Lingkungan Hidup
308	2020	SPPL	RUMAH KOS	Tim Teknis UP PMPTSP Kec. Tebet	LATIPAH	Lingkungan Hidup
309	2020	SPPL	RUMAH KOS	Tim Teknis UP PMPTSP Kec. Tebet	RIYAWATI	Lingkungan Hidup
310	2020	SPPL	RUMAH KOST	Tim Teknis UP PMPTSP Kec. Tebet	SANTI YULIANNA PANJAITAN	Lingkungan Hidup
311	2020	SPPL	PERDAGANGAN DAN JASA	Tim Teknis UP PMPTSP Kec. Tebet	PT AMINDOWAY JAYA	Lingkungan Hidup
312	2020	SPPL	MINIMARKET	Tim Teknis UP PMPTSP Kec. Tebet	RETNO SUSDIARTI	Lingkungan Hidup
313	2020	SPPL	RUMAH KOST	Tim Teknis UP PMPTSP Kec. Tebet	RETNO PONCO WINDARTI	Lingkungan Hidup
314	2020	SPPL	PELAYANAN PENUNJANG KESEHATAN	Tim Teknis UP PMPTSP Kec. Tebet	PT. PLATINUM ELANG SEJAHTERA	Lingkungan Hidup
315	2020	SPPL	PERDAGANGAN (IMB KLINIK)	Tim Teknis UP PMPTSP Kec. Tebet	PT. MITRA MANDIRI INFORMATIKA	Lingkungan Hidup
316	2020	SPPL	RUMAH KOS	Tim Teknis UP PMPTSP Kec. Tebet	LIDIAH	Lingkungan Hidup
317	2020	SPPL	RESTORAN (IMB)	Tim Teknis UP PMPTSP Kec. Tebet	GRAB KITCHEN	Lingkungan Hidup

No.	Tahun	Jenis Dokumen	Kegiatan	Komisi Penilai	Pemrakarsa	Dokumen
(1)	(2)	(3)	(4)	(5)	(6)	(7)
318	2020	SPPL	TDUP MICE	Tim Teknis UP PMPTSP Kec. Tebet	PT. KATISA	Lingkungan Hidup
319	2020	SPPL	RUMAH KOS	Tim Teknis UP PMPTSP Kec. Tebet	RINI TRISNANINGSIH	Lingkungan Hidup
320	2020	SPPL	APOTEK	Tim Teknis UP PMPTSP Kec. Tebet	PT MUTIARA MEDICAL SERVICE	Lingkungan Hidup
321	2020	SPPL	PUSAT KEBUGARAN (FITNESS CENTER)	Tim Teknis UP PMPTSP Kec. Tebet	PT. KITA SEHAT BERSAMA	Lingkungan Hidup
322	2020	SPPL	RUMAH MINUM/KAFE	Tim Teknis UP PMPTSP Kec. Tebet	PT. FOODS BEVERAGES INDONESIA	Lingkungan Hidup
323	2020	SPPL	REPACK BAHAN MAKANAN	Tim Teknis UP PMPTSP Kec. Tebet	BABY KOALA SUSHI	Lingkungan Hidup
324	2020	SPPL	AKTIVITAS POLIKLINIK SWASTA	Tim Teknis UP PMPTSP Kec. Tebet	PT. HALODOC APLIKASI KESEHATAN	Lingkungan Hidup
325	2020	SPPL	RUMAH KOS	Tim Teknis UP PMPTSP Kec. Tebet	DINARRANI GUNITA	Lingkungan Hidup
326	2020	SPPL	APOTEK	Tim Teknis UP PMPTSP Kec. Tebet	APOTEK HASYIM FARMA	Lingkungan Hidup
327	2020	SPPL	JASA PELAYANAN HUKUM (KENOTARIATAN)	Tim Teknis UP PMPTSP Kec. Tebet	KANTOR NOTARIS TRI WAHYUWIDAYATI, S.H., M.KN	Lingkungan Hidup
328	2020	SPPL	BIRO PERJALANAN WISATA DAN AGEN PERJALANAN WISATA	Tim Teknis UP PMPTSP Kec. Tebet	PT. TRANS GAMALAMA PERSADA	Lingkungan Hidup
329	2020	SPPL	PENYELENGGARA PERTEMUAN, PERJALANAN INSENTIF, KONFERENSI DAN PAMERAN	Tim Teknis UP PMPTSP Kec. Tebet	PT. PANTA REI INDONESIA	Lingkungan Hidup
330	2020	SPPL	PERDAGANGAN ECERAN BARANG FARMASI DI APOTIK	Tim Teknis UP PMPTSP Kec. Tebet	PT. HALODOC APLIKASI KESEHATAN	Lingkungan Hidup
331	2020	SPPL	RUMAH KOS	Tim Teknis UP PMPTSP Kec. Tebet	YANTI PUSPA RINI ST.MM	Lingkungan Hidup
332	2020	SPPL	KANTOR	Tim Teknis UP PMPTSP Kec. Tebet	DARMI TOLIGI	Lingkungan Hidup
333	2020	SPPL	KAFE/RUMAH MINUM	Tim Teknis UP PMPTSP Kec. Tebet	PT. BUMI BERKAH BOGA	Lingkungan Hidup

No.	Tahun	Jenis Dokumen	Kegiatan	Komisi Penilai	Pemrakarsa	Dokumen
(1)	(2)	(3)	(4)	(5)	(6)	(7)
334	2020	SPPL	EVENT ORGANIZER	Tim Teknis UP PMPTSP Kec. Tebet	PT. MIYIN NIKKU JAYASRI	Lingkungan Hidup
335	2020	SPPL	TOUR TRAVEL	Tim Teknis UP PMPTSP Kec. Tebet	PT. AT-TAUFIQ MANDIRI WISATA	Lingkungan Hidup
336	2020	SPPL	TOKO OBAT DAN KOSMETIK	Tim Teknis UP PMPTSP Kec. Tebet	SEHATI	Lingkungan Hidup
337	2020	SPPL	JASA KESEHATAN	Tim Teknis UP PMPTSP Kec. Tebet	KLINIK MUSLIM MEDIKA	Lingkungan Hidup
338	2020	SPPL	APOTEK	Tim Teknis UP PMPTSP Kec. Tebet	CV. BERDIKARI PHARMAINDO	Lingkungan Hidup
339	2020	SPPL	PERDAGANGAN BESAR TEKSTIL	Tim Teknis UP PMPTSP Kec. Tebet	PT. PCC INDONESIA	Lingkungan Hidup
340	2020	SPPL	RUMAH KOS	Tim Teknis UP PMPTSP Kec. Tebet	ABDUL KADIR ALATAS	Lingkungan Hidup
341	2020	SPPL	RUMAH KOS	Tim Teknis UP PMPTSP Kec. Tebet	BUDI AMBARDI WIJONO	Lingkungan Hidup
342	2020	SPPL	KLINIK PRATAMA	Tim Teknis UP PMPTSP Kec. Tebet	PT. MEDIKA INOVASI GEMILANG	Lingkungan Hidup
343	2020	SPPL	KLINIK GIGI	Tim Teknis UP PMPTSP Kec. Tebet	KLINIK GIGI DENT SMILE	Lingkungan Hidup
344	2020	SPPL	AKTIVITAS BIRO PERJALANAN WISATA	Tim Teknis UP PMPTSP Kec. Tebet	PT. PANJI MAS WISATA	Lingkungan Hidup
345	2020	SPPL	KANTOR PERDAGANGAN BESAR	Tim Teknis UP PMPTSP Kec. Cilandak	PT. ATN BESQUIP INDONESIA	1/K.17/31.74.06.1001.02.007.K.2.b.d/3/-1.774.15/2020
346	2020	SPPL	JASA KONSTRUKSI	Tim Teknis UP PMPTSP Kec. Cilandak	PT. CAKRA INTI ANDALAN	2/K.17/31.74.06.1001.02.007.K.2.b.d/3/-1.774.15/2020
347	2020	SPPL	PENJUALAN ANEKA MAKANAN DAN SAMBAL	Tim Teknis UP PMPTSP Kec. Cilandak	DESOKU	3/K.17/31.74.06.1001.03.002.K.2.b/3/-1.774.15/2020
348	2020	SPPL	MINI MARKET	Tim Teknis UP PMPTSP Kec. Cilandak	MINI MARKET	4/K.17/31.74.06.1001.03.030.R.5.b/3/-1.774.15/2020
349	2020	SPPL	JASA PELAKSANA KONSTRUKSI BANGUNAN GEDUNG	Tim Teknis UP PMPTSP Kec. Cilandak	PT. HOMARKINDO REKAKRAWASI	5/K.17/31.74.06.1005.01.001.C.1.b.d/3/-1.774.15/2020
350	2020	SPPL	BAR	Tim Teknis UP PMPTSP Kec. Cilandak	PT. GRAHA DINAMIKA INDONESIA	6/K.17/31.74.06.1001.02.007.K.2.b.d/3/-1.774.15/2020

No.	Tahun	Jenis Dokumen	Kegiatan	Komisi Penilai	Pemrakarsa	Dokumen
(1)	(2)	(3)	(4)	(5)	(6)	(7)
351	2020	SPPL	JASA KONSTRUKSI	Tim Teknis UP PMPTSP Kec. Cilandak	PT. ANDICO PRIMASAKTI	7/K.17/31.74.06.1005.02.004.C.1.b.d/3/-1.774.15/2020
352	2020	SPPL	JASA KONSTRUKSI	Tim Teknis UP PMPTSP Kec. Cilandak	PT. EKO BUDIYANA	8/K.17/31.74.06.1005.02.004.C.1.b.d/3/-1.774.15/2020
353	2020	SPPL	JASA KONSTRUKSI	Tim Teknis UP PMPTSP Kec. Cilandak	PT. YANDIRMANTO SEJAHTERA	9 /K.17/31.74.06.1005.02.004.C.1.b.d/3/-1.774.15/2020
354	2020	SPPL	SARANA PENDIDIKAN (PENDIDIKAN KHUSUS)	Tim Teknis UP PMPTSP Kec. Cilandak	HARTINI HARTARTO	10 /K.17/31.74.06.1005.01.006.R.5.b/3/-1.774.15/2020
355	2020	SPPL	JASA PENYELENGGARA PERTEMUAN, KONRENSI DAN PAMERAN (MICE)	Tim Teknis UP PMPTSP Kec. Cilandak	PT. LIMA EVENT INDONESIA	11 /K.17/31.74.06.1001.06.001.K.3.b /3/-1.774.15/2020
356	2020	SPPL	RESTO / COFFEE SHOP	Tim Teknis UP PMPTSP Kec. Cilandak	PT. MAKNA ANGAN KARYA ANDANU	12 /K.17/31.74.06.1005.02.093.R.7.F.2/3/-1.774.15/2020
357	2020	SPPL	MICE (JASA PENYELENGGARA PERTEMUAN, KONFRENSI DAN PAMERAN)	Tim Teknis UP PMPTSP Kec. Cilandak	PT. AMARA TUJUH PERJUANGAN	13 /K.17/31.74.06.1001.06.001.K.3.b/3/-1.774.15/2020
358	2020	SPPL	JASA BOGA (CATERING)	Tim Teknis UP PMPTSP Kec. Cilandak	PT. AKTIVITAS ATMOSFIR	14 /K.17/31.74.06.1001.06.026.R.9.a.b/3/-1.774.15/2020
359	2020	SPPL	NUSA CENDANA CATERING / PIPT	Tim Teknis UP PMPTSP Kec. Cilandak	NUSA CENDANA CATERING	15 /K.17/31.74.06.1005.02.012.R.5/3/-1.774.15/2020
360	2020	SPPL	PENYELENGGARA PERTEMUAN , PERJALANAN INSENTIF KONFERENSI DAN PAMERAN (MICE)	Tim Teknis UP PMPTSP Kec. Cilandak	PT. ASA SINERGI ADIKA	16 /K.17/31.74.06.1004.03.029.C.1.b.d/3/-1.774.15/2020
361	2020	SPPL	RUMAH KOST	Tim Teknis UP PMPTSP Kec. Cilandak	EUNIKE RAFFY ROESTIANA	17 /K.17/31.74.06.1005.02.014. R. 4 /3/-1.774.15/2020
362	2020	SPPL	EVENT ORGANIZER (EO) , PENYELENGGARA PERTEMUAN, PERJALANAN INSENTIF , KONFERENSI DAN PAMERAN	Tim Teknis UP PMPTSP Kec. Cilandak	PT. ZETA CIPTA KOMUNIKASI	18 /K.17/31.74.06.1001.02.011.C.1.b.d/3/-1.774.15/2020
363	2020	SPPL	RUMAH KOST	Tim Teknis UP PMPTSP Kec. Cilandak	RUMAH KOST	19 /K.17/31.74.06.1001.02.035.R.5/3/-1.774.15/2020
364	2020	SPPL	MINIMARKET	Tim Teknis UP PMPTSP Kec. Cilandak	MINIMARKET	20 /K.17/31.74.06.1001.03.077.C.1.b.d/3/-1.774.15/2020
365	2020	SPPL	RUMAH KOST	Tim Teknis UP PMPTSP Kec. Cilandak	RUMAH KOST	21 /K.17/31.74.06.1002.02.032.R.5/3/-1.774.15/2020

No.	Tahun	Jenis Dokumen	Kegiatan	Komisi Penilai	Pemrakarsa	Dokumen
(1)	(2)	(3)	(4)	(5)	(6)	(7)
366	2020	SPPL	KEDAI KOPI	Tim Teknis UP PMPTSP Kec. Cilandak	KEDAI KOPI	22 /K.17/31.74.06.1004.03.029.C.1.b.d/3/-1.774.15/2020
367	2020	SPPL	PRODUKSI PANGAN INDUSTRI RUMAH TANGGA (PIRT)	Tim Teknis UP PMPTSP Kec. Cilandak	KARAKA	23 /K.17/31.74.06.1005.02.017.R.5/3/-1.774.15/2020
368	2020	SPPL	RUMAH KOST	Tim Teknis UP PMPTSP Kec. Cilandak	JAKARTA DELTA KOSTEL (RUMAH KOST)	24 /K.17/31.74.06.1002.01.003.K.1/3/-1.774.15/2020
369	2020	SPPL	RESTORAN	Tim Teknis UP PMPTSP Kec. Cilandak	RESTORAN	25 /K.17/31.74.06.1001.03.007.K.1.b/3/-1.774.15/2020
370	2020	SPPL	RUMAH KOST	Tim Teknis UP PMPTSP Kec. Cilandak	RUMAH KOST	26 /K.17/31.74.06.1003.03.001.K.2/3/-1.774.15/2020
371	2020	SPPL	RESTORAN (UPNORMAL COFFEE ROASTERS)	Tim Teknis UP PMPTSP Kec. Cilandak	PT. STAR MANDIRI JAYA / UPNORMAL COFFEE ROASTERS	27 /K.17/31.74.06.1001.05.033.K.1.b/3/-1.774.15/2020
372	2020	SPPL	RESTORAN (BAKSO BOEDJANGAN)	Tim Teknis UP PMPTSP Kec. Cilandak	PT. STAR MANDIRI JAYA / BAKSO BOEDJANGAN	28 /K.17/31.74.06.1001.05.033.K.1.b/3/-1.774.15/2020
373	2020	SPPL	RUKO (PERDAGANGAN ROTI DAN KUE)	Tim Teknis UP PMPTSP Kec. Cilandak	PT. HARAPAN KULINER LESTARI	29 /K.17/31.74.06.1005.01.008.C.1.b.d/3/-1.774.15/2020
374	2020	SPPL	JASA INSTALASI TENAGA LISTRIK	Tim Teknis UP PMPTSP Kec. Cilandak	PT. INDO KARYA SENIOR	30 /K.17/31.74.06.1005.01.008.C.1.b.d/3/-1.774.15/2020
375	2020	SPPL	PERGAGANGAN ECERAN (TOKO ROTI DAN KUE)	Tim Teknis UP PMPTSP Kec. Cilandak	PT. MUSTIKA CITRA RASA (HOLLAND BAKERY)	31/K.17/31.74.06.1004.03.002.K.2.b.d/3/-1.774.15/2020
376	2020	SPPL	SANGGAR SENI (IMB)	Tim Teknis UP PMPTSP Kec. Cilandak	RONALD MARK A SITOMPUL	32/K.17/31.74.06.1003.03.021.R.9/3/-1.774.15/2020
377	2020	SPPL	KONSULTANT TRAINING	Tim Teknis UP PMPTSP Kec. Cilandak	PT MUTIARA CITRA PRAKARSA	33/K.17/31.74.06.1004.03.029.C.1.b.d/3/-1.774.15/2020
378	2020	SPPL	Klinik Utama	Tim Teknis UP PMPTSP Kec. Cilandak	PT. MEDINA ADINDA MEDIKA	34/K.17/31.74.06.1002.03.049.R.6/3/-1.774.15/2020
379	2020	SPPL	PENYEDIA JASA KONSTRUKSI (PENYEDIA JASA KONSTRUKSI)	Tim Teknis UP PMPTSP Kec. Cilandak	PT. CITRA PERKASA ADIJAYA	35/K.17/31.74.06.1002.02.002.K.1/3/-1.774.15/2020
380	2020	SPPL	BIRO PERJALANAN WISATA	Tim Teknis UP PMPTSP Kec. Cilandak	PT. RIZQUNA HIKMAH SEJAHTERA	36/K.17/31.74.06.1002.02.003.K.1/3/-1.774.15/2020
381	2020	SPPL	KLINIK PRATAMA LIS	Tim Teknis UP PMPTSP Kec. Cilandak	KLINIK PRATAMA LIS	37/K.17/31.74.06.1005.02.017.R.5/3/-1.774.15/2020

No.	Tahun	Jenis Dokumen	Kegiatan	Komisi Penilai	Pemrakarsa	Dokumen
(1)	(2)	(3)	(4)	(5)	(6)	(7)
382	2020	SPPL	KLINIK PRATAMA	Tim Teknis UP PMPTSP Kec. Cilandak	PT. CITRA PERKASA ADIJAYA	38/K.17/31.74.06.1005.02.017.R.5/3/-1.774.15/2020
383	2020	SPPL	APOTIK	Tim Teknis UP PMPTSP Kec. Cilandak	PT.CENTURY FRANCHISING UTAMA	39/K.17/31.74.06.1003.03.024.R.9/3/-1.774.15/2020
384	2020	SPPL	PENYELENGGARA PERTEMUAN,PERJALANAN INSENTIF,KONFERENSI DAN PAMERAN (MICE)	Tim Teknis UP PMPTSP Kec. Cilandak	PT MUTIARA CITRA PRAKARSA	40/K.17/31.74.06.1004.03.029.C.1.b.d/3/-1.774.15/2020
385	2020	SPPL	PERTOKOAN	Tim Teknis UP PMPTSP Kec. Cilandak	TOKO HAJAH MARYAM	41/K.17/31.74.06.1003.03.001.K.2/3/-1.774.15/2020
386	2020	SPPL	RUMAH KOST	Tim Teknis UP PMPTSP Kec. Cilandak	RUMAH KOST	42/K.17/31.74.06.1005.02.036.R.5 /3/-1.774.15/2020
387	2020	SPPL	PIRT (Pengolahan Makanan berupa Gula Jawa	Tim Teknis UP PMPTSP Kec. Cilandak	Wayang Gula Jawa	43/K.17/31.74.06.1001.03.039.R.5 /3/-1.774.15/2020
388	2020	SPPL	KARAOKE	Tim Teknis UP PMPTSP Kec. Cilandak	PT. REFF CIPTA MAKMUR	44/K.17/31.74.06.1004.03.029.C.1.b.d/3/-1.774.15/2020
389	2020	SPPL	BAR	Tim Teknis UP PMPTSP Kec. Cilandak	PT. REFF CIPTA MAKMUR	45/K.17/31.74.06.1004.03.029.C.1.b.d/3/-1.774.15/2020
390	2020	SPPL	KULINER	Tim Teknis UP PMPTSP Kec. Cilandak	Bu' Ngah	46/K.17/31.74.06.1003.03.023.R.9/3/-1.774.15/2020
391	2020	SPPL	Rumah Kost Anggrek	Tim Teknis UP PMPTSP Kec. Cilandak	Rumah Kost Anggrek	47/K.17/31.74.06.1001.03.033.R.5/3/-1.774.15/2020
392	2020	SPPL	perdagangan besar (Impor barang dagangan berupa produk hasil peternakan dan pertanian)	Tim Teknis UP PMPTSP Kec. Cilandak	PT. INDOGAL AGRO TRADING	48/K.17/31.74.06.1001.05.037.K.3.b/3/-1.774.15/2020
393	2020	SPPL	KATERING	Tim Teknis UP PMPTSP Kec. Cilandak	JOSHUA KEVIN GERALDY S.	49/K.17/31.74.06.1002.05.006.R.9/3/-1.774.15/2020
394	2020	SPPL	RUMAH KOS	Tim Teknis UP PMPTSP Kec. Cilandak	RUMAH KOST	50/K.17/31.74.06.1004.01.034.R.4.b/3/-1.774.15/2020
395	2020	SPPL	Sertifikasi Badan Usaha Jasa Penunjang Tenaga Listrik	Tim Teknis UP PMPTSP Kec. Cilandak	PT SERTIFIKASI USAHA KELISTRIKAN	51/K.17/31.74.06.1004.03.003.K.2.b.d/3/-1.774.15/2020
396	2020	SPPL	KLINIK	Tim Teknis UP PMPTSP Kec. Cilandak	PT. TRI SEKAR BINA SEHAT	52/K.17/31.74.06.1004.03.003.K.2.b.d/3/-1.774.15/2020
397	2020	SPPL	GUEST HOUSE	Tim Teknis UP PMPTSP Kec. Cilandak	Guest House	53/K.17/31.74.06.1005.02.007.R.6/3/-1.774.15/2020

No.	Tahun	Jenis Dokumen	Kegiatan	Komisi Penilai	Pemrakarsa	Dokumen
(1)	(2)	(3)	(4)	(5)	(6)	(7)
398	2020	SPPL	KANTOR	Tim Teknis UP PMPTSP Kec. Cilandak	GO HENGY SETIAWAN	54/K.17/31.74.06.1003.03.005.K.3/3/-1.774.15/2020
399	2020	SPPL	Klinik Dokter Gigi/Praktek Dokter Gigi Perorangan	Tim Teknis UP PMPTSP Kec. Cilandak	HJ.DRG.HERAWATI SUTOYO	55/K.17/31.74.06.1001.03.022.R.5/3/-1.774.15/2020
400	2020	SPPL	Minimarket	Tim Teknis UP PMPTSP Kec. Cilandak	PT. Indomarco Prismatama	56/K.17/31.74.06.1004.03.002.K.2.b.d/3/-1.774.15/2020
401	2020	SPPL	Pelayanan kesehatan	Tim Teknis UP PMPTSP Kec. Cilandak	Praktek dokter gigi taufik hidayah indaryo	57/K.17/31.74.06.1003.03.020.R.9/3/-1.774.15/2020
402	2020	SPPL	Minimarket	Tim Teknis UP PMPTSP Kec. Cilandak	PT. Indomarco Prismatama	58/K.17/31.74.06.1001.03.077.C.1.b.d/3/-1.774.15/2020
403	2020	SPPL	BAR DAN RESTORAN (GS LOUNGE AND RESTAURANT)	Tim Teknis UP PMPTSP Kec. Cilandak	PT GRAHA DINAMIKA UTAMA	59/K.17/31.74.06.1001.02.007.K.2.b.d/3/-1.774.15/2020
404	2020	SPPL	BAR DAN RESTORAN (TORIBAR JAPANESE RESTAURANT)	Tim Teknis UP PMPTSP Kec. Cilandak	PT GRAHA DINAMIKA INDONESIA	60/K.17/31.74.06.1001.02.007.K.2.b.d/3/-1.774.15/2020
405	2020	SPPL	Masakan dan makanan olahan PIRT (DENDENG DLALA)	Tim Teknis UP PMPTSP Kec. Cilandak	Dendeng Dlala	61/K.17/31.74.06.1003.03.026.R.9/3/-1.774.15/2020
406	2020	SPPL	JOC Dental (Praktik Dokter Gigi)	Tim Teknis UP PMPTSP Kec. Cilandak	JOC Dental	62/K.17/31.74.06.1001.02.039.R.5.b/3/-1.774.15/2020
407	2020	SPPL	Aktivitas Operasional Fasilitas Seni (Sanggar Seni)	Tim Teknis UP PMPTSP Kec. Cilandak	PT. ERGOBARAK MULTITRANS	63/K.17/31.74.06.1003.03.021.R.9/3/-1.774.15/2020
408	2020	SPPL	APOTEK	Tim Teknis UP PMPTSP Kec. Cilandak	PT. Mediciene Plus Indonesia	64/K.17/31.74.06.1002.03.006.K.4.a.b/3/-1.774.15/2020
409	2020	SPPL	Minimarket	Tim Teknis UP PMPTSP Kec. Cilandak	Minimarket	65/K.17/31.74.06.1005.02.036.R.5/3/-1.774.15/2020
410	2020	SPPL	BIRO PERJALANAN WISATA	Tim Teknis UP PMPTSP Kec. Cilandak	PT. TARWIYAH SEMESTA	66/K.17/31.74.06.1001.06.010.K.3.b/3/-1.774.15/2020
411	2020	SPPL	Rumah Kost	Tim Teknis UP PMPTSP Kec. Cilandak	THE VIEW	67/K.17/31.74.06.1002.03.007.R.9/3/-1.774.15/2020
412	2020	SPPL	KANTOR	Tim Teknis UP PMPTSP Kec. Cilandak	PT. PELITA LESTARI BERSAMA	68/K.17/31.74.06.1001.03.082.K.1.a.b/3/-1.774.15/2020
413	2020	SPPL	Rumah Kost	Tim Teknis UP PMPTSP Kec. Cilandak	Rumah Kost	69/K.17/31.74.06.1005.03.009.R.5/3/-1.774.15/2020
414	2020	SPPL	Rumah Kost	Tim Teknis UP PMPTSP Kec. Cilandak	Rumah Kost	70/K.17/31.74.06.1001.03.034.R.4/3/-1.774.15/2020

No.	Tahun	Jenis Dokumen	Kegiatan	Komisi Penilai	Pemrakarsa	Dokumen
(1)	(2)	(3)	(4)	(5)	(6)	(7)
415	2020	SPPL	klinik Utama	Tim Teknis UP PMPTSP Kec. Cilandak	PT Nusantara Senyum Indonesia	71/K.17/31.74.06.1004.01.047.R.6/3/-1.774.15/2020
416	2020	SPPL	Rumah Kost	Tim Teknis UP PMPTSP Kec. Cilandak	RUMAH KOST	72/K.17/31.74.06.1005.02.035.R.5/3/-1.774.15/2020
417	2020	SPPL	TOKO	Tim Teknis UP PMPTSP Kec. Cilandak	TOKO	73/K.17/31.74.06.1003.02.004.R.9/3/-1.774.15/2020
418	2020	SPPL	KLINIK Utama (Jasa pelayanan medis masyarakat)	Tim Teknis UP PMPTSP Kec. Cilandak	PT. Handal Selaras Medika	74/K.17/31.74.06.1004.01.028.R.4/3/-1.774.15/2020
419	2020	SPPL	RUMAH KOST	Tim Teknis UP PMPTSP Kec. Cilandak	Kos Audy	75/K.17/31.74.06.1005.02.035.R.5/3/-1.774.15/2020
420	2020	SPPL	Barber Shop	Tim Teknis UP PMPTSP Kec. Cilandak	The Finest	76/K.17/31.74.06.1001.04.008.R.5/3/-1.774.15/2020
421	2020	SPPL	KLINIK Utama	Tim Teknis UP PMPTSP Kec. Cilandak	PT. JUPITER CANTIK INDONESIA	77/K.17/31.74.06.1005.02.011.R.5/3/-1.774.15/2020
422	2020	SPPL	Rumah Kost	Tim Teknis UP PMPTSP Kec. Cilandak	Damai Kost	78/K.17/31.74.06.1001.03.084.R.4.f.1/3/-1.774.15/2020
423	2020	SPPL	KANTOR	Tim Teknis UP PMPTSP Kec. Cilandak	PT DUTA ENERGI MULIATAMA	79/K.17/31.74.06.1003.03.002.K.3/3/-1.774.15/2020
424	2020	SPPL	KESEHATAN	Tim Teknis UP PMPTSP Kec. Cilandak	DR. DEWI MAYANTI	80/K.17/31.74.06.1001.05.012.R.5.b/3/-1.774.15/2020
425	2020	SPPL	Kesehatan / Praktek Dokter	Tim Teknis UP PMPTSP Kec. Cilandak	DR. SORAYA NABILAPraktek Dokter Perorangan	81/K.17/31.74.06.1001.05.012.R.5.b/3/-1.774.15/2020
426	2020	SPPL	MASJID/Perorangan	Tim Teknis UP PMPTSP Kec. Cilandak	MASJID (SIRIZ TENTANI, SENAZ NASANSIA,SANIA ENANDERA)	82/K.17/31.74.06.1001.02.035.R.5/3/-1.774.15/2020
427	2020	SPPL	BAR	Tim Teknis UP PMPTSP Kec. Cilandak	PT. Tirta Boga Perkasa	83/K.17/31.74.06.1003.04.004.K.3/3/-1.774.15/2020
428	2020	SPPL	KANTOR PEMASARAN/APARTEMEN	Tim Teknis UP PMPTSP Kec. Cilandak	Perumda Pembangunan Sarana Jaya	84/K.17/31.74.06.1002.03.022.S.1.a.b/3/-1.774.15/2020
429	2020	SPPL	BIRO PERJALANAN WISATA	Tim Teknis UP PMPTSP Kec. Cilandak	PT LESTARI BINA USADA	85/K.17/31.74.06.1002.02.002.K.1/3/-1.774.15/2020
430	2020	SPPL	Laboratorium Pratama	Tim Teknis UP PMPTSP Kec. Cilandak	PT Equilib International	86/K.17/31.74.06.1001.02.012.C.1.b.d/3/-1.774.15/2020

No.	Tahun	Jenis Dokumen	Kegiatan	Komisi Penilai	Pemrakarsa	Dokumen
(1)	(2)	(3)	(4)	(5)	(6)	(7)
431	2020	SPPL	Bar dan Restoran (WAMAWI)	Tim Teknis UP PMPTSP Kec. Cilandak	PT. Tirta Boga Perkasa	87/K.17/31.74.06.1003.04.004.K.3/3/-1.774.15/2020
432	2020	SPPL	PRAKTEK DOKTER UMUM PERORANGAN	Tim Teknis UP PMPTSP Kec. Cilandak	PRAKTEK DOKTER UMUM PERORANGAN	88/K.17/31.74.06.1001.06.018.R.9.b/3/-1.774.15/2020
433	2020	SPPL	RESTORAN	Tim Teknis UP PMPTSP Kec. Cilandak	PT GRAHA DINAMIKA INDONESIA	89/K.17/31.74.06.1001.02.007.K.2.b.d/3/-1.774.15/2020
434	2020	SPPL	PRAKTEK DR. GIGI PERORANGAN	Tim Teknis UP PMPTSP Kec. Cilandak	drg. Dewi Anggaria manisasi	90/K.17/31.74.06.1002.05.006.R.9/3/-1.774.15/2020
435	2020	SPPL	KANTOR PERJALANAN WISATA	Tim Teknis UP PMPTSP Kec. Cilandak	PT. SABA TOUR AND TRAVEL	91/K.17/31.74.06.1002.01.002.K.1/3/-1.774.15/2020
436	2020	SPPL	RESTORAN SEDJAK MOELA	Tim Teknis UP PMPTSP Kec. Cilandak	SEDJAK MOELA	92/K.17/31.74.06.1002.02.003.K.1/3/-1.774.15/2020
437	2020	SPPL	PRAKTEK DOKTER UMUM	Tim Teknis UP PMPTSP Kec. Cilandak	PRAKTEK DOKTER PERORANGAN	93/K.17/31.74.06.1001.05.014.R.5/3/-1.774.15/2020
438	2020	SPPL	Rumah Kost	Tim Teknis UP PMPTSP Kec. Cilandak	RUMAH KOST PINANG ASRI	94/K.17/31.74.06.1003.03.020.R.9/3/-1.774.15/2020
439	2020	SPPL	GUEST HOUSE	Tim Teknis UP PMPTSP Kec. Cilandak	De 80's Pondok Labu	95/K.17/31.74.06.1003.03.015.R.9/3/-1.774.15/2020
440	2020	SPPL	PIRT (Hasil olahan pangan)	Tim Teknis UP PMPTSP Kec. Cilandak	Buat Geprek Benu Sendiri	96/K.17/31.74.06.1005.03.008.R.5/3/-1.774.15/2020
441	2020	SPPL	RUMAH KOST	Tim Teknis UP PMPTSP Kec. Cilandak	RUMAH KOST	97/K.17/31.74.06.1001.05.005.R.9/3/-1.774.15/2020
442	2020	SPPL	KLINIK PRATAMA	Tim Teknis UP PMPTSP Kec. Cilandak	DINAS KESEHATAN LATMAL III BALAI KESEHATAN PANGKALAN JATI TNI AL	98/K.17/31.74.06.1003.01.019.S.3/3/-1.774.15/2020
443	2020	SPPL	KANTOR (PENYELENGGARA PERTEMUAN, PERJALANAN INSENTIF, KONFERENSI DAN PAMERAN)	Tim Teknis UP PMPTSP Kec. Cilandak	PT. KARYA BUNGA SEJATI	99/K.17/31.74.06.1001.06.001.K.3.b/3/-1.774.15/2020
444	2020	SPPL	KLINIK UTAMA	Tim Teknis UP PMPTSP Kec. Cilandak	PT. TRI SEKAR BINA SEHAT	100/K.17/31.74.06.1004.03.003.K.2.b.d/3/-1.774.15/2020
445	2020	SPPL	KAFE (TREEPLANTS KAVA)	Tim Teknis UP PMPTSP Kec. Cilandak	PT. KAVA SEMESTA ASRI	101/K.17/31.74.06.1001.02.011.C.1.b.d/3/-1.774.15/2020

No.	Tahun	Jenis Dokumen	Kegiatan	Komisi Penilai	Pemrakarsa	Dokumen
(1)	(2)	(3)	(4)	(5)	(6)	(7)
446	2020	SPPL	RESTORAN	Tim Teknis UP PMPTSP Kec. Cilandak	PT. BOGA TRI JAPARI	102/K.17/31.74.06.1001.05.041.K.3.b/3/-1.774.15/2020
447	2021	SPPL	PIRT	Tim Teknis UP PMPTSP Kec. Cilandak	ITA SUMANTI - GENTONG GEULIS	1/K.17/31.74.06.1001.03.039.R.5/3/-1.774.15/2021
448	2020	SPPL	KLINIK	UP PMPTSP KECAMATAN MAMPANG PRAPATAN	dr. Ridwan, SpOG/tembuni Birth Center (PT. ALHARAMAIN MEDIKA PRIMA)	1/K.17/31.74.03.1002.09.001.R.5/3/1.774.15/2020
449	2020	SPPL	KLINIK	UP PMPTSP KECAMATAN MAMPANG PRAPATAN	PT. HAYAN MEDIKA INDONESIA / The Well Medical Clinic	2/K.17/31.74.03.1002.01.019.K.1/3/1.774.15/2020
450	2020	SPPL	IRT DAGANG TEH DALAM KEMASAN	UP PMPTSP KECAMATAN MAMPANG PRAPATAN	HERA NIERAWATI SURACHMAN (KARMAN TEA)	3/K.17/31.74.03.1003.02.029.R.4/3/1.774.15/2020
451	2020	SPPL	MASJID	UP PMPTSP KECAMATAN MAMPANG PRAPATAN	MOCH MUSA, SH (MASJID AL HUDA)	4/K.17/31.74.03.1005.04.015.K.1.a.b/3/1.774.15/2020
452	2020	SPPL	RESTORAN	UP PMPTSP KECAMATAN MAMPANG PRAPATAN	PT. FAST FOOD INDONESIA, Tbk (KFC)	5/K.17/31.74.03.1002.01.002.K.1/3/1.774.15/2020
453	2020	SPPL	PERDAGANGAN BESAR MOBIL BARU, SHOWROOM DAN SERVICE MOBIL/BENGGEL UMUM	UP PMPTSP KECAMATAN MAMPANG PRAPATAN	PT. ANEKA PUTRA SANTOSA	6/K.17/31.74.03.1005.02.001.K.1/3/1.774.15/2020
454	2020	SPPL	SEKOLAH	UP PMPTSP KECAMATAN MAMPANG PRAPATAN	PT. GARUDA CENDIKIA (SEKOLAH GARUDA CENDIKIA)	7/K.17/31.74.03.1003.01.033.S.1/3/1.774.15/2020
455	2020	SPPL	RESTORAN DAN BAR	UP PMPTSP KECAMATAN MAMPANG PRAPATAN	PT. LIBERICA (LIBERICA COFFEE)	8/K.17/31.74.03.1002.01.002.K.1/3/1.774.15/2020
456	2020	SPPL	RUMAH KOST	UP PMPTSP KECAMATAN MAMPANG PRAPATAN	DRA. MADE DARSINI	9/K.17/31.74.03.1004.03.015.R.5/3/1.774.15/2020
457	2020	SPPL	PERSEWAAN TEMPAT USAHA UNTUK JASA BOGA / RESTORAN	UP PMPTSP KECAMATAN MAMPANG PRAPATAN	PT. CHARLIE SIERRA SIERRA INDONESIA	10/K.17/31.74.03.1002.01.003.K.1/3/1.774.15/2020
458	2020	SPPL	CATERING	UP PMPTSP KECAMATAN MAMPANG PRAPATAN	CV AKASYA CATERING	11/K.17/31.74.03.1002.01.004.K.1/3/1.774.15/2020
459	2020	SPPL	BIRO PERJALANAN WISATA	UP PMPTSP KECAMATAN MAMPANG PRAPATAN	PT. TRAVELINA INDONESIA	12/K.17/31.74.03.1001.01.003.K.1.b/3/1.774.15/2020

No.	Tahun	Jenis Dokumen	Kegiatan	Komisi Penilai	Pemrakarsa	Dokumen
(1)	(2)	(3)	(4)	(5)	(6)	(7)
460	2020	SPPL	JASA DAN PERDAGANGAN BESAR	UP PMPTSP KECAMATAN MAMPANG PRAPATAN	PT. Cakra Gemilang Prakarsa	13/K.17/31.74.03.1004.04.002.K.1/3/1.774.15/2020
461	2020	SPPL	PERIKLANAN MICE, BPW	UP PMPTSP KECAMATAN MAMPANG PRAPATAN	PT. METRA DIGITAL MEDIA	14/K.17/31.74.03.1005.01.010.P.1.a.b/3/1.774.15/2020
462	2020	SPPL	APOTIK	UP PMPTSP KECAMATAN MAMPANG PRAPATAN	PT. KIMIA FARMA APOTEK	15/K.17/31.74.03.1002.02.028.R.5.f.2/3/1.774.15/2020
463	2020	SPPL	RUMAH KOST 13 PINTU 3 LANTAI	UP PMPTSP KECAMATAN MAMPANG PRAPATAN	SYAFIA HIMAWATI	16/K.17/31.74.03.1003.02.035.R.4/3/1.774.15/2020
464	2020	SPPL	KLINIK PRATAMA (1 LANTAI 4 RUANGAN)	UP PMPTSP KECAMATAN MAMPANG PRAPATAN	KLINIK PRATAMA SATUAN PELAYANAN KESEHATAN DINAS PARIWISATA DAN EKONOMI KREATIF	17/K.17/31.74.03.1005.04.017.P.3.a.b/3/1.774.15/2020
465	2020	SPPL	EVENT ORGANIZER	UP PMPTSP KECAMATAN MAMPANG PRAPATAN	PT. PELUANG BISNIS INDONESIA	18/K.17/31.74.03.1003.01.008.K.1.F.2/3/1.774.15/2020
466	2020	SPPL	KLINIK	UP PMPTSP KECAMATAN MAMPANG PRAPATAN	PT. SHAPE UP INDONESIA	19/K.17/31.74.03.1002.04.017.C.1/3/1.774.15/2020
467	2020	SPPL	PERDAGANGAN ECERAN TOKO ROTI DAN KUE	UP PMPTSP KECAMATAN MAMPANG PRAPATAN	PT. MUSTIKA CITA RASA	20/K.17/31.74.03.1001.01.003.K.1.b/3/1.774.15/2020
468	2020	SPPL	PERDAGANGAN ECERAN TOKO ROTI DAN KUE	UP PMPTSP KECAMATAN MAMPANG PRAPATAN	PT. MUSTIKA CITA RASA	21/K.17/31.74.03.1001.02.020.K.1/3/1.774.15/2020
469	2020	SPPL	RUMAH KOST	UP PMPTSP KECAMATAN MAMPANG PRAPATAN	Drg Aynie Yunita, Sp.KG	22/K.17/31.74.03.1001.02.002.R.5/3/1.774.15/2020
470	2020	SPPL	KLINIK	UP PMPTSP KECAMATAN MAMPANG PRAPATAN	Drg Aynie Yunita, Sp.KG	23/K.17/31.74.03.1003.03.003.R.5.f.2/3/1.774.15/2020
471	2020	SPPL	JASA PERTAMBANGAN	UP PMPTSP KECAMATAN MAMPANG PRAPATAN	PT. DUTA MANDIRI INDO PERKASA	24/K.17/31.74.03.1002.01.004.K.1/3/1.774.15/2020
472	2020	SPPL	PIRT (KERIPIK BUAH DAN SAYURAN)	UP PMPTSP KECAMATAN MAMPANG PRAPATAN	MAHARDHIKA PARAVANDIA (FROOTIFUL)	25/K.17/31.74.03.1002.05.003.R.5/3/1.774.15/2020
473	2020	SPPL	KLINIK UTAMA	UP PMPTSP KECAMATAN MAMPANG PRAPATAN	PT. BENINGS PRATAMA GRUP (KLINIK UTAMA BENING'S)	26/K.17/31.74.03.1002.06.006.R.9/3/1.774.15/2020
474	2020	SPPL	RUMAH KOST	UP PMPTSP KECAMATAN MAMPANG PRAPATAN	GENDA SUKENDAR & GENDI JATIKUSUMA	27/K.17/31.74.03.1002.08.008.R.5/3/1.774.15/2020

No.	Tahun	Jenis Dokumen	Kegiatan	Komisi Penilai	Pemrakarsa	Dokumen
(1)	(2)	(3)	(4)	(5)	(6)	(7)
475	2020	SPPL	Perdagangan dan Jasa	UP PMPTSP KECAMATAN MAMPANG PRAPATAN	PT. NTT Global Data Centers Indonesia	28/K.17/31.74.03.1005.04.015.K.1.a.b/3/1.774.15/2020
476	2020	SPPL	KESEHATAN/PUSKESMAS	UP PMPTSP KECAMATAN MAMPANG PRAPATAN	PUSKESMAS KECAMATAN MAMPANG PRAPATAN	29/K.17/31.74.03.1003.01.013.R.5/3/1.774.15/2020
477	2020	SPPL	KESEHATAN/PUSKESMAS	UP PMPTSP KECAMATAN MAMPANG PRAPATAN	PUSKESMAS KELURAHAN MAMPANG PRAPATAN	30/K.17/31.74.03.1001.04.009.S.1/3/1.774.15/2020
478	2020	SPPL	KESEHATAN/PUSKESMAS	UP PMPTSP KECAMATAN MAMPANG PRAPATAN	PUSKESMAS KELURAHAN BANGKA	31/K.17/31.74.03.1002.09.003.R.5/3/1.774.15/2020
479	2020	SPPL	KESEHATAN/PUSKESMAS	UP PMPTSP KECAMATAN MAMPANG PRAPATAN	PUSKESMAS KELURAHAN TEGAL PARANG	32/K.17/31.74.03.1004.02.004.R.5/3/1.774.15/2020
480	2020	SPPL	KESEHATAN/PUSKESMAS	UP PMPTSP KECAMATAN MAMPANG PRAPATAN	PUSKESMAS KELURAHAN KUNINGAN BARAT	33/K.17/31.74.03.1005.02.012.S.1/3/1.774.15/2020
481	2020	SPPL	APOTEK	UP PMPTSP KECAMATAN MAMPANG PRAPATAN	CV Sangga Mukti Pratama / APOTEK K24 BANGKA	34/K.17/31.74.03.1003.02.027.R.6.f.2/3/1.774.15/2020
482	2020	SPPL	KESEHATAN/PUSKESMAS	UP PMPTSP KECAMATAN MAMPANG PRAPATAN	PUSKESMAS KELURAHAN PELA MAMPANG	35/K.17/31.74.03.1003.04.012.S.1/3/1.774.15/2020
483	2020	SPPL	Klinik/Kesehatan	UP PMPTSP KECAMATAN MAMPANG PRAPATAN	Klinik Pratama Komplek Polri Pondok Karya	36/K.17/31.74.03.1003.02.032.R.4/3/1.774.15/2020
484	2020	SPPL	Restoran dan Bar	UP PMPTSP KECAMATAN MAMPANG PRAPATAN	PT. INNORASA KREATIF TEKNOLOGI	37/K.17/31.74.03.1002.01.004.K.1/3/1.774.15/2020
485	2020	SPPL	Jasa Pelayanan Kesehatan (Klinik dan Apotek)	UP PMPTSP KECAMATAN MAMPANG PRAPATAN	PT. Graha Karya Sehat	38/K.17/31.74.03.1003.02.026.R.5.f.2/3/1.774.15/2020
486	2020	SPPL	Pendidikan Sekolah Dasar	UP PMPTSP KECAMATAN MAMPANG PRAPATAN	Yayasan Daarul Ulum	39/K.17/31.74.03.1002.10.002.R.9/3/1.774.15/2020
487	2020	SPPL	Dokter Spesialis	UP PMPTSP KECAMATAN MAMPANG PRAPATAN	dr. SYAHNIAR MUKMINA, Sp. OG	40/K.17/31.74.03.1003.02.028.R.5.f.2/3/1.774.15/2020
488	2020	SPPL	KLINIK KESEHATAN	UP PMPTSP KECAMATAN MAMPANG PRAPATAN	WELLNESS CLINIC	41/K.17/31.74.03.1002.02.001.C.1.f.2/3/1.774.15/2020

No.	Tahun	Jenis Dokumen	Kegiatan	Komisi Penilai	Pemrakarsa	Dokumen
(1)	(2)	(3)	(4)	(5)	(6)	(7)
489	2020	SPPL	Rumah Kost	UP PMPTSP KECAMATAN MAMPANG PRAPATAN	ATIEK MUDJIWARTI	42/K.17/31.74.03.1003.04.030.R.5/3/1.774.15/2020
490	2020	SPPL	Kantor	UP PMPTSP KECAMATAN MAMPANG PRAPATAN	PT Mitra Fundamental Bangsa	43/K.17/31.74.03.1003.01.002.K.1.f.2/3/1.774.15/2020
491	2020	SPPL	Minimarket	UP PMPTSP KECAMATAN MAMPANG PRAPATAN	RALPH BIRGER POETIRAY	44/K.17/31.74.03.1002.05.006.R.4/3/1.774.15/2020
492	2020	SPPL	Klinik Kecantikan	UP PMPTSP KECAMATAN MAMPANG PRAPATAN	PT MEGAH ESTETIKA PERKASA	45/K.17/31.74.03.1002.11.001.R.9.f.2/3/1.774.15/2020
493	2020	SPPL	Jasa Kesehatan	UP PMPTSP KECAMATAN MAMPANG PRAPATAN	PT. Farmamedika Zamrud Asia	46/K.17/31.74.03.1002.07.003.R.9.f.2/3/1.774.15/2020
494	2020	SPPL	Rumah Kos	UP PMPTSP KECAMATAN MAMPANG PRAPATAN	SURYANINGSIH WIDJAJA	47/K.17/31.74.03.1001.02.002.R.5/3/1.774.15/2020
495	2020	SPPL	Rumah Kos	UP PMPTSP KECAMATAN MAMPANG PRAPATAN	SURYANINGSIH WIDJAJA	48/K.17/31.74.03.1001.02.002.R.5/3/1.774.15/2020
496	2020	SPPL	Storing 2 titik	UP PMPTSP KECAMATAN MAMPANG PRAPATAN	PT FIBER MEDIA INDONESIA	49/K.17/31.74.03.1002.01.020.C.1.f.2/3/1.774.15/2020
497	2020	SPPL	KANTOR	UP PMPTSP KECAMATAN MAMPANG PRAPATAN	PT. KANTOR JASA AKUNTANSI INDONESIA	50/K.17/31.74.03.1005.03.004.K.1.a.b/3/1.774.15/2020
498	2020	SPPL	KANTOR	UP PMPTSP KECAMATAN MAMPANG PRAPATAN	PT WITTEVEEN BOS INDONESIA	51/K.17/31.74.03.1002.01.014.C.1/3/1.774.15/2020
499	2020	SPPL	KLINIK	UP PMPTSP KECAMATAN MAMPANG PRAPATAN	Kimia Farma Capital Place	52/K.17/31.74.03.1005.03.009.K.1.a.b/3/1.774.15/2020
500	2020	SPPL	Jasa Kesehatan	UP PMPTSP KECAMATAN MAMPANG PRAPATAN	PT. INTI DHARMA GLOBAL INDO	53/K.17/31.74.03.1005.04.015.K.1.a.b/3/1.774.15/2020
501	2020	SPPL	RESTORAN, BAR, LIVE MUSIC	UP PMPTSP KECAMATAN MAMPANG PRAPATAN	PT.TUNAS SUKSES KULINARI	54/K.17/31.74.03.1002.01.004.K.1/3/1.774.15/2020
502	2020	SPPL	Restoran	UP PMPTSP KECAMATAN MAMPANG PRAPATAN	CV ANDRAWINA KEDHATON	55/K.17/31.74.03.1002.05.001.R.4.f.2/3/1.774.15/2020
503	2020	SPPL	APOTIK	UP PMPTSP KECAMATAN MAMPANG PRAPATAN	APOTEK GUARDIAN TENDEAN	56/K.17/31.74.03.1001.02.001.K.1/3/1.774.15/2020
504	2020	SPPL	Kantor	UP PMPTSP KECAMATAN MAMPANG PRAPATAN	PT Usana Health Sciences Indonesia	57/K.17/31.74.03.1005.03.004.K.1.a.b/3/1.774.15/2020
505	2020	SPPL	RUMAH KOST	UP PMPTSP KECAMATAN MAMPANG PRAPATAN	GENDA SUKENDAR	58/K.17/31.74.03.1002.08.008.R.5/3/1.774.15/2020

No.	Tahun	Jenis Dokumen	Kegiatan	Komisi Penilai	Pemrakarsa	Dokumen
(1)	(2)	(3)	(4)	(5)	(6)	(7)
506	2020	SPPL	RUMAH KOST	UP PMPTSP KECAMATAN MAMPANG PRAPATAN	GENDI JATIKUSUMA	59/K.17/31.74.03.1002.08.008.R.5/3/1.774.15/2020
507	2020	SPPL	KANTOR	UP PMPTSP KECAMATAN MAMPANG PRAPATAN	PT APOGEE UTAMA	60/K.17/31.74.03.1002.07.003.R.9.f.2/3/1.774.15/2020
508	2020	SPPL	RUMAH KOST	UP PMPTSP KECAMATAN MAMPANG PRAPATAN	BAMBANG ATMANTO WIYOGO DAN DINNY B,BAMBANG QQ ASTUTI SUJONO	61/K.17/31.74.03.1002.08.004.R.9.f.2/3/1.774.15/2020
509	2020	SPPL	APOTEK	UP PMPTSP KECAMATAN MAMPANG PRAPATAN	LIM FREDDY HARYANTO / APOTIK PUJI BANGKA	62/K.17/31.74.03.1003.02.026.R.5.f.2/3/1.774.15/2020
510	2020	SPPL	Restoran dan Bar	UP PMPTSP KECAMATAN MAMPANG PRAPATAN	PT REJEKI BISNIS SEJAHTERA/Hop Shop	63/K.17/31.74.03.1002.01.019.K.1/3/1.774.15/2020
511	2020	SPPL	APOTEK	UP PMPTSP KECAMATAN MAMPANG PRAPATAN	Kimia Farma 581 Bangka Raya	64/K.17/31.74.03.1003.02.028.R.5.f.2/3/1.774.15/2020
512	2020	SPPL	RUMAH KOST	UP PMPTSP KECAMATAN MAMPANG PRAPATAN	SANDRA SUSANAWATI SALIM	65/K.17/31.74.03.1002.07.003.R.9.f.2/3/1.774.15/2020
513	2020	SPPL	Kantor BPW (IMB Rukan)	UP PMPTSP KECAMATAN MAMPANG PRAPATAN	PT. TIGA SURYA KENCANA	66/K.17/31.74.03.1003.01.007.R.5.f.2/3/1.774.15/2020
514	2020	SPPL	LAPANGAN OLAHRAGA & FASILITASNYA	UP PMPTSP KECAMATAN MAMPANG PRAPATAN	DRG TONI TRISILA SUSANTO	67/K.17/31.74.03.1003.02.011.R.4/3/1.774.15/2020
515	2020	SPPL	KLINIK	UP PMPTSP KECAMATAN MAMPANG PRAPATAN	PT. CAHAYA LENTERA PERKASA	68/K.17/31.74.03.1002.08.004.R.9.f.2/3/1.774.15/2020
516	2020	SPPL	BIDAN	UP PMPTSP KECAMATAN MAMPANG PRAPATAN	PRAKTEK MANDIRI BIDAN SITI ROGAYAH	69/K.17/31.74.03.1003.01.002.K.1.f.2/3/1.774.15/2020
517	2020	SPPL	PIRT (Toko Kue)	UP PMPTSP KECAMATAN MAMPANG PRAPATAN	NICKY TIRTA JAYA/KYTIR BAKERY	70/K.17/31.74.03.1002.07.003.R.9.f.2/3/1.774.15/2020
518	2020	SPPL	KLINIK UTAMA	UP PMPTSP KECAMATAN MAMPANG PRAPATAN	PT. Dharma Daya Lestari	71/K.17/31.74.03.1003.02.001.K.1.f.2/3/1.774.15/2020
519	2020	SPPL	KLINIK PRATAMA	UP PMPTSP KECAMATAN MAMPANG PRAPATAN	KAIA AESTHETIC CONCEPT	72/K.17/31.74.03.1002.04.019.R.5.f.2/3/1.774.15/2020
520	2020	SPPL	KLINIK UTAMA	UP PMPTSP KECAMATAN MAMPANG PRAPATAN	PT PERINA MEDIKA EDUTAMA / DR ACHMAD MEDIANA SPOG	73/K.17/31.74.03.1002.06.006.R.9/3/1.774.15/2020

No.	Tahun	Jenis Dokumen	Kegiatan	Komisi Penilai	Pemrakarsa	Dokumen
(1)	(2)	(3)	(4)	(5)	(6)	(7)
521	2020	SPPL	Klinik Pratama	UP PMPTSP KECAMATAN MAMPANG PRAPATAN	WISH CLINIC	74/K.17/31.74.03.1002.05.005.R.5/3/1.774.15/2020
522	2020	SPPL	Restoran dan Bar	UP PMPTSP KECAMATAN MAMPANG PRAPATAN	PT REJEKI BISNIS SEJAHTERA/BEND	75/K.17.7/31.74.03.1002.01.019.K.1/3/1.774.15/2020
523	2020	SPPL	Praktik Dokter Gigi Pribadi	UP PMPTSP KECAMATAN MAMPANG PRAPATAN	drg. Yullieus Novian Paramarthantio	76/K.17.7/31.74.03.1002.11.001.R.9.f.2/3/1.774.15/2020
524	2020	SPPL	Spa	UP PMPTSP KECAMATAN MAMPANG PRAPATAN	PT. HARTA MAJU JAYA	77/K.17.7/31.74.03.1002.01.014.C.1/3/1.774.15/2020
525	2020	SPPL	STORING	UP PMPTSP KECAMATAN MAMPANG PRAPATAN	PT PLN UP3 BULUNGAN	78/K.17.7/31.74.03.1002.01.001.K.1/3/1.774.15/2020
526	2020	SPPL	STORING	UP PMPTSP KECAMATAN MAMPANG PRAPATAN	PT PLN UP3 BULUNGAN	79/K.17.7/31.74.03.1003.03.001.R.4/3/1.774.15/2020
527	2020	SPPL	STORING	UP PMPTSP KECAMATAN MAMPANG PRAPATAN	PT PLN UP3 BULUNGAN	80/K.17.7/31.74.03.1002.02.001.C.1.f.2/3/1.774.15/2020
528	2020	SPPL	STORING	UP PMPTSP KECAMATAN MAMPANG PRAPATAN	PT PLN UP3 BULUNGAN	81/K.17.7/31.74.03.1002.08.001.R.9.f.2/3/1.774.15/2020
529	2020	SPPL	RUMAH KOST	UP PMPTSP KECAMATAN MAMPANG PRAPATAN	SYAFIA HIMAWATI	82/K.17.7/31.74.03.1003.02.035.R.4/3/1.774.15/2020
530	2020	SPPL	RUMAH KOST	UP PMPTSP KECAMATAN MAMPANG PRAPATAN	DRS. SAENUN	83/K.17.7/31.74.03.1002.08.004.R.9.f.2/3/1.774.15/2020
531	2020	SPPL	RUMAH KOST	UP PMPTSP KECAMATAN MAMPANG PRAPATAN	SITI ZUBAIDAH/Alya Putri kemang	84/K.17.7/31.74.03.1002.07.003.R.9.f.2/3/1.774.15/2020
532	2020	SPPL	RESTORAN	UP PMPTSP KECAMATAN PESANGGRAHAN	HARSONO	1/K.17/31.74.10.1002.03.001.K.1.b/3/-1.774.15/2020
533	2020	SPPL	ASRAMA	UP PMPTSP KECAMATAN PESANGGRAHAN	HARMAN	2/K.17/31.74.10.1005.01.011.R.9/3/-1.774.15/2020
534	2020	SPPL	KLINIK	UP PMPTSP KECAMATAN PESANGGRAHAN	KLINIK SEHAT PUSAT	3/K.17/31.74.10.1002.02.001.K.1.b/3/-1.774.15/2020
535	2020	SPPL	KANTOR	UP PMPTSP KECAMATAN PESANGGRAHAN	PT. REKAYASA BANGUNTAMA	4/K.17/31.74.10.1002.02.001.K.1.b/3/-1.774.15/2020
536	2020	SPPL	APOTIK	UP PMPTSP KECAMATAN PESANGGRAHAN	PT. PUSPITA PERMATA	5/K.17/31.74.10.1003.02.008.R.4/3/-1.774.15/2020
537	2020	SPPL	RUMAH KOST	UP PMPTSP KECAMATAN PESANGGRAHAN	ARINDA MULYANTI DEWI	6/K.17/31.74.10.1002.01.034.R.5/3/-1.774.15/2020

No.	Tahun	Jenis Dokumen	Kegiatan	Komisi Penilai	Pemrakarsa	Dokumen
(1)	(2)	(3)	(4)	(5)	(6)	(7)
538	2020	SPPL	KANTOR Penyedia Jasa outsearching	UP PMPTSP KECAMATAN PESANGGRAHAN	PT. KHALIFAH	7/K. 17/31.74.10.1002.06.015.C.1/3/-1.774.15/2020
539	2020	SPPL	APOTIK	UP PMPTSP KECAMATAN PESANGGRAHAN	APOTIK MITRA FARMA	8/K. 17/31.74.10.1001.03.016.C.1/3/-1.774.15/2020
540	2020	SPPL	RESTORAN	UP PMPTSP KECAMATAN PESANGGRAHAN	CV. BANTHAI MAKMUR SEJAHTERA	9/K. 17/31.74.10.1002.02.058.K.1.b/3/-1.774.15/2020
541	2020	SPPL	BPW	UP PMPTSP KECAMATAN PESANGGRAHAN	PT. LEIA GLOBAL WISATA	10/K. 17/31.74.10.1002.02.001.K.1.b/3/-1.774.15/2020
542	2020	SPPL	KANTOR JASA PELAKSANA KONSTRUKSI	UP PMPTSP KECAMATAN PESANGGRAHAN	PT. SETARA KARYA PERMATA	11/K. 17/31.74.10.1002.02.002.C.1/3/-1.774.15/2020
543	2020	SPPL	RUMAH KOST	UP PMPTSP KECAMATAN PESANGGRAHAN	HARMAN	12/K. 17/31.74.10.1005.01.011.R.9/3/-1.774.15/2020
544	2020	SPPL	RUMAH KOST	UP PMPTSP KECAMATAN PESANGGRAHAN	DWI DEVY SETIYAHASTUTI DAN ELIS SETIAWATI	13/K. 17/31.74.10.1003.02.009.R.4/3/-1.774.15/2020
545	2020	SPPL	RUMAH KOST	UP PMPTSP KECAMATAN PESANGGRAHAN	Diah Brilianti Fitriah	14/K. 17/31.74.10.1005.02.003.R.5/3/-1.774.15/2020
546	2020	SPPL	TOKO ROTI	UP PMPTSP KECAMATAN PESANGGRAHAN	PT. MUSTIKA CITRA RASA	15/K. 17/31.74.10.1004.02.009.R.4/3/-1.774.15/2020
547	2020	SPPL	TOKO ROTI	UP PMPTSP KECAMATAN PESANGGRAHAN	PT. MUSTIKA CITRA RASA	17/K. 17/31.74.10.1002.02.022.C.1/3/-1.774.15/2020
548	2020	SPPL	KANTOR	UP PMPTSP KECAMATAN PESANGGRAHAN	PT. ARKONIN	18/K. 17/31.74.10.1002.05.017.K.1/3/-1.774.15/2020
549	2020	SPPL	RESTORAN	UP PMPTSP KECAMATAN PESANGGRAHAN	Grab Kichen	19/K. 17/31.74.10.1002.02.021.C.1/3/-1.774.15/2020
550	2020	SPPL	Industri Rumah Tangga	UP PMPTSP KECAMATAN PESANGGRAHAN	Safiya Foods	20/K. 17/31.74.10.1005.03.005.R.3/3/-1.774.15/2020
551	2020	SPPL	kantor Mice	UP PMPTSP KECAMATAN PESANGGRAHAN	PT. DUA SINAR KREASI	21/K. 17/31.74.10.1002.02.002.K.1.b/3/-1.774.15/2020
552	2020	SPPL	RUKO	UP PMPTSP KECAMATAN PESANGGRAHAN	FAISAL ABDULLAH ALWINI	21/K. 17/31.74.10.1004.01.004.C.1/3/-1.774.15/2020
553	2020	SPPL	Kantor	UP PMPTSP KECAMATAN PESANGGRAHAN	PT. ENDO ANDALAN NUSANTARA	22/K. 17/31.74.10.1002.02.002.K.1.b/3/-1.774.15/2020
554	2020	SPPL	Rumah Kost	UP PMPTSP KECAMATAN PESANGGRAHAN	Dr Wuri Suryandari	23/K. 17/31.74.10.1002.02.02.018.R.4/3/1.774.15/2020

No.	Tahun	Jenis Dokumen	Kegiatan	Komisi Penilai	Pemrakarsa	Dokumen
(1)	(2)	(3)	(4)	(5)	(6)	(7)
555	2020	SPPL	UMKM	UP PMPTSP KECAMATAN PESANGGRAHAN	Sarno	24/K.17/31.74.10.1003.04.005.K.1/3/1.774.15/2020
556	2020	SPPL	Klinik	UP PMPTSP KECAMATAN PESANGGRAHAN	Yayasan Masjid Jamii Bintaro	25/K.17/31.74.10.1002..05.005.R.4/3/- .774.15/2020
557	2020	SPPL	Klinik	UP PMPTSP KECAMATAN PESANGGRAHAN	Klinik Umum Bethesda	26/K.17/31.74.10.1005..01.003.R.4/3/- .774.15/2020
558	2020	SPPL	Masjid	UP PMPTSP KECAMATAN PESANGGRAHAN	Yayasan Annuhuriyah	27/K.17/31.74.10.1005.02.021.K.1/3/-1.774.15/2020
559	2020	SPPL	Klinik dan Apotik	UP PMPTSP KECAMATAN PESANGGRAHAN	Yay. Darunnajah	28/K.17/31.74.10.1005.03.004.R.5/3/-1.774.15/2020
560	2020	SPPL	Toko	UP PMPTSP KECAMATAN PESANGGRAHAN	Daniel Gunawan	29/K.17/31.74.10.1002..02.075.R.7/3/- .774.15/2020
561	2020	SPPL	Kantor	UP PMPTSP KECAMATAN PESANGGRAHAN	PT.SEMESTA KARYA MANDIRI	30/K.17/31.74.10.1001.03.017.C.1/3/-1.774.15/2020
562	2020	SPPL	Praktik Dokter	UP PMPTSP KECAMATAN PESANGGRAHAN	Dwi Utama Kusumastuti	31/K.17/31.74.10.1004.02.002.R.4/3/-1.774.15/2020
563	2020	SPPL	IRT	UP PMPTSP KECAMATAN PESANGGRAHAN	Agni Hendrawati Tuah	32/K.17/31.74.10.1005.01.072.R.4/3/-1.774.15/2020
564	2020	SPPL	klinik	UP PMPTSP KECAMATAN PESANGGRAHAN	N Clinic	33/K.17/31.74.10.1002..02.011.R.4/3/- .774.15/2020
565	2020	SPPL	Café	UP PMPTSP KECAMATAN PESANGGRAHAN	Ignatius Hendra Wanadjaja	34/K.17/31.74.10.1002..03.001.K.1.b/3/- .774.15/2020
566	2020	SPPL	Apotik	UP PMPTSP KECAMATAN PESANGGRAHAN	PT. Century Frachisindo Utama (Apotek Rempoa)	35/K.17/31.74.10.1002.06.017.C.1/3/-1.774.15/2020
567	2020	SPPL	Apotik	UP PMPTSP KECAMATAN PESANGGRAHAN	PT. Century Frachisindo Utama (Apotek Bintaro Sektor I)	36/K.17/31.74.10.1002.02.059.R.4/3/-1.774.15/2020
568	2020	SPPL	Masjid	UP PMPTSP KECAMATAN PESANGGRAHAN	Masjid Al-Ikhlas	37/K.17/31.74.10.1003.02.016.R.4/3/-1.774.15/2020
569	2020	SPPL	Rumah Kost	UP PMPTSP KECAMATAN PESANGGRAHAN	PT. Permata Hijau	38/K.17/31.74.10.1003.01.003.R.5/3/-1.774.15/2020
570	2020	SPPL	Restoran, Bar, Karaoke dan Billiard	UP PMPTSP KECAMATAN PESANGGRAHAN	PT. Yura Gemilang Abadi (Billionare Sport & Entertainment)	39/K.17/31.74.10.1002.05.016.K.1/3/-1.774.15/2020

No.	Tahun	Jenis Dokumen	Kegiatan	Komisi Penilai	Pemrakarsa	Dokumen
(1)	(2)	(3)	(4)	(5)	(6)	(7)
571	2020	SPPL	Rumah Flat	UP PMPTSP KECAMATAN PESANGGRAHAN	Soeprpto	40/K.17/31.74.10.1005.01.044.R.6/3/-1.774.15/2020
572	2020	SPPL	Resto	UP PMPTSP KECAMATAN PESANGGRAHAN	De 80 Café dan Resto	41/K.17/31.74.10.1001.03.005.R.7/3/-1.774.15/2020
573	2020	SPPL	Rumah Kost	UP PMPTSP KECAMATAN PESANGGRAHAN	Tintin Mardiyati	42/K.17/31.74.10.1002.02.010.R.5/3/-1.774.15/2020
574	2020	SPPL	Ruko	UP PMPTSP KECAMATAN PESANGGRAHAN	Sahap Parulian Hutapea	43/K.17/31.74.10.1002.03.009.C.1/3/-1.774.15/2020
575	2020	SPPL	Kantor	Tim Teknis UP PMPTSP Kecamatan Setiabudi	PT. Sistim Digital Loyalti Indonesia	1/K.17.0/31.74.02.1008.03.048.K.1/3/-1.744.15/2020
576	2020	SPPL	Kantor	Tim Teknis UP PMPTSP Kecamatan Setiabudi	PT. Advotics Teknologi Global	2/K.17.0/31.74.02.1008.02.066.K.1.a.b/3/-1.744.15/2020
577	2020	SPPL	Kantor	Tim Teknis UP PMPTSP Kecamatan Setiabudi	PT. Asia Buana Internusa	3/K.17.0/31.74.02.1002.02.026.K.1.a.b/3/-1.744.15/2020
578	2020	SPPL	Kantor	Tim Teknis UP PMPTSP Kecamatan Setiabudi	PT. Bigo Information Indonesia	4/K.17.0/31.74.02.1008.02.059.K.1.a.b/3/-1.744.15/2020
579	2020	SPPL	Kantor	Tim Teknis UP PMPTSP Kecamatan Setiabudi	PT. Artha Mutiara Suryamas	5/K.17.0/31.74.02.1007.01.012.K.1.a.b/3/-1.744.15/2020
580	2020	SPPL	Klinik	Tim Teknis UP PMPTSP Kecamatan Setiabudi	Satpelkes DPMPSTSP	6/K.17.0/31.74.02.1003.01.004.K.3.a.b/3/-1.744.15/2020
581	2020	SPPL	Kantor	Tim Teknis UP PMPTSP Kecamatan Setiabudi	PT. Qvantel Tech Indonesia	7/K.17.0/31.74.02.1003.03.016.C.1.a.b/3/-1.744.15/2020
582	2020	SPPL	Klinik	Tim Teknis UP PMPTSP Kecamatan Setiabudi	Klinik Pratama Inspektorat Jenderal Kementerian Energi dan Sumber Daya Mineral	8/K.17.0/31.74.02.1008.03.006.K.1.a.b/3/-1.744.15/2020
583	2020	SPPL	Kantor	Tim Teknis UP PMPTSP Kecamatan Setiabudi	PT. Sumber Energi Surya Nusantara	9/K.17.0/31.74.02.1008.02.066.K.1.a.b/3/-1.744.15/2020
584	2020	SPPL	Kantor	Tim Teknis UP PMPTSP Kecamatan Setiabudi	CV. Prana Mitra Medika	10/K.17.0/31.74.02.1008.03.003.P.1.a.b/3/-1.744.15/2020
585	2020	SPPL	Kantor	Tim Teknis UP PMPTSP Kecamatan Setiabudi	PT. Giga Travelindo Aman	11/K.17.0/31.74.02.1003.02.011.K.1.a.b/3/-1.744.15/2020
586	2020	SPPL	Restoran	Tim Teknis UP PMPTSP Kecamatan Setiabudi	PT. Mega Rasa Pratama	12/K.17.0/31.74.02.1003.01.001.K.1.a.b/3/-1.744.15/2020

No.	Tahun	Jenis Dokumen	Kegiatan	Komisi Penilai	Pemrakarsa	Dokumen
(1)	(2)	(3)	(4)	(5)	(6)	(7)
587	2020	SPPL	Restoran	Tim Teknis UP PMPTSP Kecamatan Setiabudi	PT. Mega Rasa Pratama	13/K.17.0/31.74.02.1003.01.001.K.1.a.b/3/-1.744.15/2020
588	2020	SPPL	Klinik	Tim Teknis UP PMPTSP Kecamatan Setiabudi	Klinik Utama Escalade Dental Care Specialist	14/K.17.0/31.74.02.1008.02.038.K.1.a.b/3/-1.744.15/2020
589	2020	SPPL	Rumah Kost	Tim Teknis UP PMPTSP Kecamatan Setiabudi	Rumah Kost	15/K.17.0/31.74.02.1006.03.011.R.4.a.b/3/-1.744.15/2020
590	2020	SPPL	Catering	Tim Teknis UP PMPTSP Kecamatan Setiabudi	PT Palis Kuliner Indonesia (Catering)	16/K.17.0/31.74.02.1003.03.034.R.7.a.b/3/-1.744.15/2020
591	2020	SPPL	Catering	Tim Teknis UP PMPTSP Kecamatan Setiabudi	PT Palis Kuliner Indonesia (Catering)	17/K.17.0/31.74.02.1003.03.034.R.7.a.b/3/-1.744.15/2020
592	2020	SPPL	Kantor	Tim Teknis UP PMPTSP Kecamatan Setiabudi	PT. Dana Brata Sejahtera	18/K.17.0/31.74.02.1006.03.010.C.1.a.b/3/-1.744.15/2020
593	2020	SPPL	Kantor	Tim Teknis UP PMPTSP Kecamatan Setiabudi	PT. Getra Sakti Utama	19/K.17.0/31.74.02.1008.03.007.K.1.a.b/3/-1.744.15/2020
594	2020	SPPL	Guest House	Tim Teknis UP PMPTSP Kecamatan Setiabudi	Heirs Residence	20/K.17.0/31.74.02.1004.02.004.R.4.a.b/3/-1.744.15/2020
595	2020	SPPL	Klinik	Tim Teknis UP PMPTSP Kecamatan Setiabudi	Klinik Pratama Kementerian Ketenagakerjaan Ri	21/K.17.0/31.74.02.1008.03.018.P.1.a.b/3/-1.744.15/2020
596	2020	SPPL	Kantor	Tim Teknis UP PMPTSP Kecamatan Setiabudi	PT. HAGO IGUR ENERGY	22/K.17.0/31.74.02.1006.03.010.C.1.a.b/3/-1.744.15/2020
597	2020	SPPL	Kantor	Tim Teknis UP PMPTSP Kecamatan Setiabudi	PT Muhammad Wisata Mulia	23/K.17.0/31.74.02.1003.05.013.K.1.a.b/3/-1.744.15/2020
598	2020	SPPL	Kantor	Tim Teknis UP PMPTSP Kecamatan Setiabudi	PT Muhammad Solusi Mulia	24/K.17.0/31.74.02.1003.05.013.K.1.a.b/3/-1.744.15/2020
599	2020	SPPL	Apotek	Tim Teknis UP PMPTSP Kecamatan Setiabudi	Apotek Ciputra	25/K.17.0/31.74.02.1003.03.032.R.7.a.b/3/-1.744.15/2020
600	2020	SPPL	Klinik	Tim Teknis UP PMPTSP Kecamatan Setiabudi	C Derma	26/K.17.0/31.74.02.1003.03.032.R.7.a.b/3/-1.744.15/2020
601	2020	SPPL	Rumah Kost	Tim Teknis UP PMPTSP Kecamatan Setiabudi	Rumah Kost	27/K.17.0/31.74.02.1003.03.030.R.4.a.b/3/-1.744.15/2020
602	2020	SPPL	Prakter Dokter Perorangan	Tim Teknis UP PMPTSP Kecamatan Setiabudi	Praktek Mandiri drg. Ellen Sp. KG	28/K.17.0/31.74.02.1003.01.005.K.1.a.b/3/-1.744.15/2020
603	2020	SPPL	Prakter Dokter Perorangan	Tim Teknis UP PMPTSP Kecamatan Setiabudi	Praktek Mandiri drg. Lydia	29/K.17.0/31.74.02.1003.01.005.K.1.a.b/3/-1.744.15/2020

No.	Tahun	Jenis Dokumen	Kegiatan	Komisi Penilai	Pemrakarsa	Dokumen
(1)	(2)	(3)	(4)	(5)	(6)	(7)
604	2020	SPPL	Klinik	Tim Teknis UP PMPTSP Kecamatan Setiabudi	PT. Pioneer Sehat Indonesia	30/K.17.0/31.74.02.1008.02.044.K.1.a.b/3/-1.744.15/e/2020
605	2020	SPPL	Kantor	Tim Teknis UP PMPTSP Kecamatan Setiabudi	PT. Man Energy Solutions Indonesia	31/K.17.0/31.74.02.1008.03.007.K.1.a.b/3/-1.744.15/e/2020
606	2020	SPPL	Restoran	Tim Teknis UP PMPTSP Kecamatan Setiabudi	Batas Kuliner	32/K.17.0/31.74.02.1003.03.056.C.1.a.b/3/-1.744.15/e/2020
607	2020	SPPL	Kantor	Tim Teknis UP PMPTSP Kecamatan Setiabudi	PT. NSA ADVISORI INTERNASIONAL	33/K.17.0/31.74.02.1008.01.003.K.1.a.b/3/-1.744.15/e/2020
608	2020	SPPL	Klinik	Tim Teknis UP PMPTSP Kecamatan Setiabudi	AnHo BioPrima	34/K.17.0/31.74.02.1002.02.009.R.7.a.b/3/-1.744.15/e/2020
609	2020	SPPL	Kantor	Tim Teknis UP PMPTSP Kecamatan Setiabudi	PT. Griya Arma Permai	35/K.17.0/31.74.02.1002.02.034.K.1.a.b/3/-1.744.15/e/2020
610	2020	SPPL	Klinik	Tim Teknis UP PMPTSP Kecamatan Setiabudi	Klinik Pratama Atma Jaya Semanggi	36/K.17.0/31.74.02.1002.02.003.S.1.a.b/3/-1.744.15/e/2020
611	2020	SPPL	Klinik	Tim Teknis UP PMPTSP Kecamatan Setiabudi	PT. Sinar Senyum Indonesia/ Klinik Gigi My Dentismile	37/K.17.0/31.74.02.1003.04.001.K.3.a.b/3/-1.744.15/e/2020
612	2020	SPPL	IMB Rumah Flat	Tim Teknis UP PMPTSP Kecamatan Setiabudi	Rumah Flat	38/K.17.0/31.74.02.1008.01.033.R.6.a.b/3/-1.744.15/e/2020
613	2020	SPPL	Kantor	Tim Teknis UP PMPTSP Kecamatan Setiabudi	PT. Kinetik Daya Digital	39/K.17.0/31.74.02.1003.04.001.K.3.a.b/3/-1.744.15/e/2020
614	2020	SPPL	Kantor	Tim Teknis UP PMPTSP Kecamatan Setiabudi	PT. Velseis Indonesia	40/K.17.0/31.74.02.1004.01.005.K.1.a.b/3/-1.744.15/e/2020
615	2020	SPPL	Kantor	Tim Teknis UP PMPTSP Kecamatan Setiabudi	PT. Armada Rock Karunia Transshipment	41/K.17.0/31.74.02.1002.01.003.K.1.a.b/3/-1.744.15/e/2020
616	2020	SPPL	Kantor	Tim Teknis UP PMPTSP Kecamatan Setiabudi	PT. Bringin Hijau Nusantara	42/K.17.0/31.74.02.1001.03.004.K.1.a.b/3/-1.744.15/e/2020
617	2020	SPPL	Kantor	Tim Teknis UP PMPTSP Kecamatan Setiabudi	PT. Bina Rekacipta Utama	43/K.17.0/31.74.02.1006.03.004.C.1.a.b/3/-1.744.15/e/2020
618	2020	SPPL	Klinik	Tim Teknis UP PMPTSP Kecamatan Setiabudi	FDC Dental Clinic	44/K.17.0/31.74.02.1006.03.010.C.1.a.b/3/-1.744.15/e/2020
619	2020	SPPL	Kantor	Tim Teknis UP PMPTSP Kecamatan Setiabudi	PT. Dow Indonesia (Perdagangan Besar Bahan Dan Barang Kimia Dasar)	45/K.17.0/31.74.02.1004.01.005.K.1.a.b/3/-1.744.15/e/2020

No.	Tahun	Jenis Dokumen	Kegiatan	Komisi Penilai	Pemrakarsa	Dokumen
(1)	(2)	(3)	(4)	(5)	(6)	(7)
620	2020	SPPL	Kantor	Tim Teknis UP PMPTSP Kecamatan Setiabudi	PT. Dow Indonesia (Perdagangan Besar Pupuk dan Produk Agrokimia)	46/K.17.0/31.74.02.1004.01.005.K.1.a.b/3/-1.744.15/e/2020
621	2020	SPPL	Kantor	Tim Teknis UP PMPTSP Kecamatan Setiabudi	PT UTARA SEMESTA BERKARYA	47/K.17.0/31.74.02.1003.02.007.K.1.a.b/3/-1.744.15/e/2020
622	2020	SPPL	IMB	Tim Teknis UP PMPTSP Kecamatan Setiabudi	M. Faiz Kurniawan	48/K.17.0/31.74.02.1005.03.008.R.4/3/-1.744.15/e/2020
623	2020	SPPL	Restoran	Tim Teknis UP PMPTSP Kecamatan Setiabudi	PT. Idekimas Duta Rasa	49/K.17.0/31.74.02.1004.01.005.K.1.a.b/3/-1.744.15/e/2020
624	2020	SPPL	Klinik	Tim Teknis UP PMPTSP Kecamatan Setiabudi	Klinik Merdeka Medika	50/K.17.0/31.74.02.1007.02.008.C.1/3/-1.744.15/e/2020
625	2020	SPPL	Kantor	Tim Teknis UP PMPTSP Kecamatan Setiabudi	PT. Hardana Anugrah Insani	51/K.17.0/31.74.02.1008.02.041.K.1.a.b/3/-1.744.15/e/2020
626	2020	SPPL	Restoran	Tim Teknis UP PMPTSP Kecamatan Setiabudi	PT. MDA ABS KUNINGAN (Restoran)	52/K.17.0/31.74.02.1001.04.018.C.1.a.b/3/-1.744.15/e/2020
627	2020	SPPL	BAR	Tim Teknis UP PMPTSP Kecamatan Setiabudi	PT. MDA ABS KUNINGAN (BAR)	53/K.17.0/31.74.02.1001.04.018.C.1.a.b/3/-1.744.15/e/2020
628	2020	SPPL	IMB	Tim Teknis UP PMPTSP Kecamatan Setiabudi	Agus Sudjadi	54/K.17.0/31.74.02.1004.02.004.R.4.a.b/3/-1.744.15/e/2020
629	2020	SPPL	Kantor	Tim Teknis UP PMPTSP Kecamatan Setiabudi	PT. DAESHIN GLOBAL PERDANA	55/K.17.0/31.74.02.1008.03.047.K.1/3/-1.744.15/e/2020
630	2020	SPPL	Klinik	Tim Teknis UP PMPTSP Kecamatan Setiabudi	PT Jakarta Medika Karya / Klinik Gigi Jakarta Smile Plaza Semanggi	56/K.17.0/31.74.02.1002.02.002.K.1.a.b/3/-1.744.15/e/2020
631	2020	SPPL	Restoran	Tim Teknis UP PMPTSP Kecamatan Setiabudi	PT. Indo Belgia Indonesia/KOI Mega Kuningan	57/K.17.0/31.74.02.1008.02.066.K.1.a.b/3/-1.744.15/e/2020
632	2020	SPPL	BAR	Tim Teknis UP PMPTSP Kecamatan Setiabudi	PT. Indo Belgia Indonesia/KOI Mega Kuningan (Bar)	58/K.17.0/31.74.02.1008.02.066.K.1.a.b/3/-1.744.15/e/2020
633	2020	SPPL	Klinik	Tim Teknis UP PMPTSP Kecamatan Setiabudi	Klinik Murni Teguh	59/K.17.0/31.74.02.1003.05.013.K.1.a.b/3/-1.744.15/e/2020
634	2020	SPPL	Restoran	Tim Teknis UP PMPTSP Kecamatan Setiabudi	PT. Karbon Kuliner Indonesia (Restoran)	60/K.17.0/31.74.02.1001.04.018.C.1.a.b/3/-1.744.15/e/2020

No.	Tahun	Jenis Dokumen	Kegiatan	Komisi Penilai	Pemrakarsa	Dokumen
(1)	(2)	(3)	(4)	(5)	(6)	(7)
635	2020	SPPL	BAR	Tim Teknis UP PMPTSP Kecamatan Setiabudi	PT. Karbon Kuliner Indonesia (Bar)	61/K.17.0/31.74.02.1001.04.018.C.1.a.b/3/-1.744.15/e/2020
636	2020	SPPL	Kantor	Tim Teknis UP PMPTSP Kecamatan Setiabudi	PT. Korpora Dami Estungkara	62/K.17.0/31.74.02.1008.01.027.K.1.a.b/3/-1.744.15/e/2020
637	2020	SPPL	IMB	Tim Teknis UP PMPTSP Kecamatan Setiabudi	Sandiana Soemarko	63/K.17.0/31.74.02.1006.03.015.K.3.a.b/3/-1.744.15/e/2020
638	2020	SPPL	Kantor	Tim Teknis UP PMPTSP Kecamatan Setiabudi	PT. Buana Energi Surya Persada	64/K.17.0/31.74.02.1008.02.066.K.1.a.b/3/-1.744.15/e/2020
639	2020	SPPL	Rumah Kost	Tim Teknis UP PMPTSP Kecamatan Setiabudi	Rumah Kost	65/K.17.0/31.74.02.1003.01.028.R.5.a.b/3/-1.744.15/e/2020
640	2020	SPPL	Kantor	Tim Teknis UP PMPTSP Kecamatan Setiabudi	PT Fastel Sarana Indonesia	66/K.17.0/31.74.02.1001.03.005.K.1.a.b/3/-1.744.15/e/2020
641	2020	SPPL	Rumah Kost	Tim Teknis UP PMPTSP Kecamatan Setiabudi	Rumah Kost	67/K.17.0/31.74.02.1007.02.008.C.1/3/-1.744.15/e/2020
642	2020	SPPL	Prakter Dokter Perorangan	Tim Teknis UP PMPTSP Kecamatan Setiabudi	Praktek Dokter Johan	68/K.17.0/31.74.02.1008.03.004.K.1.a.b/3/-1.744.15/e/2020
643	2020	SPPL	Prakter Dokter Perorangan	Tim Teknis UP PMPTSP Kecamatan Setiabudi	Praktik Pribadi dr. Peggy Lucida	69/K.17.0/31.74.02.1003.02.007.K.1.a.b/3/-1.744.15/e/2020
644	2020	SPPL	Kantor	Tim Teknis UP PMPTSP Kecamatan Setiabudi	PT Fastel Sarana Indonesia(Prasada Mansion)	70/K.17.0/31.74.02.1004.01.013.R.6.a.b/3/-1.744.15/e/2020
645	2020	SPPL	Kantor	Tim Teknis UP PMPTSP Kecamatan Setiabudi	PT Fastel Sarana Indonesia(AIA Center)	71/K.17.0/31.74.02.1002.01.003.K.1.a.b/3/-1.744.15/e/2020
646	2020	SPPL	Kantor	Tim Teknis UP PMPTSP Kecamatan Setiabudi	CV. Senawangi Citra Imaji	72/K.17.0/31.74.02.1008.02.034.K.1.a.b/3/-1.744.15/e/2020
647	2020	SPPL	Rumah Kost	Tim Teknis UP PMPTSP Kecamatan Setiabudi	Rumah Kost	73/K.17.0/31.74.02.1003.03.030.R.4.a.b/3/-1.744.15/e/2020
648	2020	SPPL	Kantor	Tim Teknis UP PMPTSP Kecamatan Setiabudi	PT. Benesse Indonesia(Aktivitas Hiburan dan Rekreasi)	74/K.17.0/31.74.02.1001.03.005.K.1.a.b/3/-1.744.15/e/2020
649	2020	SPPL	Klinik	Tim Teknis UP PMPTSP Kecamatan Setiabudi	Klinik Pratama Direktorat Jenderal Imigrasi	75/K.17.0/31.74.02.1003.03.054.K.1.a.b/3/-1.744.15/e/2020
650	2020	SPPL	Kantor	Tim Teknis UP PMPTSP Kecamatan Setiabudi	PT. Sungrow Power Indonesia	76/K.17.0/31.74.02.1002.01.003.K.1.a.b/3/-1.744.15/e/2020

No.	Tahun	Jenis Dokumen	Kegiatan	Komisi Penilai	Pemrakarsa	Dokumen
(1)	(2)	(3)	(4)	(5)	(6)	(7)
651	2020	SPPL	Kantor	Tim Teknis UP PMPTSP Kecamatan Setiabudi	PT. Sinar Kapuas Energy	77/K.17.0/31.74.02.1002.01.003.K.1.a.b/3/-1.744.15/e/2020
652	2020	SPPL	Rumah Kost	Tim Teknis UP PMPTSP Kecamatan Setiabudi	Rumah Kost	78/K.17.0/31.74.02.1006.02.013.R.4/3/-1.744.15/e/2020
653	2020	SPPL	Klinik	Tim Teknis UP PMPTSP Kecamatan Setiabudi	Klinik Utama "Tangkuban Perahu Healthcare"	79/K.17.0/31.74.02.1007.02.009.R.4/3/-1.744.15/e/2020
654	2020	SPPL	Kantor	Tim Teknis UP PMPTSP Kecamatan Setiabudi	PT. Benesse Indonesia (Perdagangan Eceran)	80/K.17.0/31.74.02.1001.03.005.K.1.a.b/3/-1.744.15/e/2020
655	2020	SPPL	Prakter Dokter Perorangan	Tim Teknis UP PMPTSP Kecamatan Setiabudi	Praktek Mandiri Drg Dean Faisal Surya Rachman	81/K.17.0/31.74.02.1002.02.028.R.7.a.b/3/-1.744.15/e/2020
656	2020	SPPL	Kantor	Tim Teknis UP PMPTSP Kecamatan Setiabudi	PT. Medika Selaras "Medicare Clinic"	82/K.17.0/31.74.02.1008.01.020.P.1.a.b/3/-1.744.15/e/2020
657	2020	SPPL	Apotek	Tim Teknis UP PMPTSP Kecamatan Setiabudi	Apotek Kosama Utama	83/K.17.0/31.74.02.1008.03.001.P.1.a.b/3/-1.744.15/e/2020
658	2020	SPPL	Rumah Kost	Tim Teknis UP PMPTSP Kecamatan Setiabudi	Rumah Kost	84/K.17.0/31.74.02.1002.02.030.R.4.a.b/3/-1.744.15/e/2020
659	2020	SPPL	Rumah Kost	Tim Teknis UP PMPTSP Kecamatan Setiabudi	Rumah Kost	85/K.17.0/31.74.02.1002.02.030.R.4.a.b/3/-1.744.15/e/2020
660	2020	SPPL	Kantor	Tim Teknis UP PMPTSP Kecamatan Setiabudi	PT Glovis Indonesia Internasional	86/K.17.0/31.74.02.1002.02.026.K.1.a.b/3/-1.744.15/e/2020
661	2020	SPPL	Kantor	Tim Teknis UP PMPTSP Kecamatan Setiabudi	PT. Indojati Sari Teknologi	87/K.17.0/31.74.02.1003.02.007.K.1.a.b/3/-1.744.15/e/2020
662	2020	SPPL	Kantor	Tim Teknis UP PMPTSP Kecamatan Setiabudi	PT. SAC Nusantara	88/K.17.0/31.74.02.1001.04.037.K.1.a.b/3/-1.744.15/e/2020
663	2020	SPPL	Kantor	Tim Teknis UP PMPTSP Kecamatan Setiabudi	PT DASINDO ASTI JAYA	89/K.17.0/31.74.02.1003.02.007.K.1.a.b/3/-1.744.15/e/2020
664	2020	SPPL	Café	Tim Teknis UP PMPTSP Kecamatan Setiabudi	Café Backyard52c	90/K.17.0/31.74.02.1003.01.044.R.7.a.b/3/-1.744.15/e/2020
665	2020	SPPL	Kantor	Tim Teknis UP PMPTSP Kecamatan Setiabudi	PT. Magada Tirta Amerta	91/K.17.0/31.74.02.1003.02.005.K.1.a.b/3/-1.744.15/e/2020
666	2020	SPPL	IMB	Tim Teknis UP PMPTSP Kecamatan Setiabudi	Permohonan Pergajuan IMB Gedung Olahraga dan Fasilitasnya	92/K.17.0/31.74.02.1008.02.064.K.1.a.b/3/-1.744.15/e/2020
667	2020	SPPL	Kantor	Tim Teknis UP PMPTSP Kecamatan Setiabudi	PT. Gasindo Wisnu Kencana	93/K.17.0/31.74.02.1003.02.005.K.1.a.b/3/-1.744.15/e/2020

No.	Tahun	Jenis Dokumen	Kegiatan	Komisi Penilai	Pemrakarsa	Dokumen
(1)	(2)	(3)	(4)	(5)	(6)	(7)
668	2020	SPPL	Apotek	Tim Teknis UP PMPTSP Kecamatan Setiabudi	Guardian Menara Standard Chartered	94/K.17.0/31.74.02.1002.01.017.K.1.a.b/3/-1.744.15/e/2020
669	2020	SPPL	Kantor	Tim Teknis UP PMPTSP Kecamatan Setiabudi	PT. Events 360 Indonesia	95/K.17.0/31.74.02.1002.02.026.K.1.a.b/3/-1.744.15/e/2020
670	2020	SPPL	Kantor	Tim Teknis UP PMPTSP Kecamatan Setiabudi	PT. Magada Tirta Amerta	96/K.17.0/31.74.02.1003.02.005.K.1.a.b/3/-1.744.15/e/2020
671	2020	SPPL	Klinik	Tim Teknis UP PMPTSP Kecamatan Setiabudi	Malabar 21 Dental	97/K.17.0/31.74.02.1007.02.009.R.4/3/-1.744.15/e/2020
672	2020	SPPL	Biro Perjalanan Wisata	Tim Teknis UP PMPTSP Kecamatan Setiabudi	PT. Karya Optima Sejahtera	98/K.17.0/31.74.02.1006.03.019.K.3.a.b.f.1/3/-1.744.15/e/2020
673	2020	SPPL	Biro Perjalanan Wisata	Tim Teknis UP PMPTSP Kecamatan Setiabudi	PT. Sarana Muda Insan Selaras	99/K.17.0/31.74.02.1004.02.020.K.1.a.b/3/-1.744.15/e/2020
674	2021	SPPL	Apotek	Tim Teknis UP PMPTSP Kecamatan Setiabudi	Apotek Maharis	1/K.17.0/31.74.02.1007.02.009.R.4/3/-1.744.15/e/2021
675	10 Januari 2020	SPPL	Pool dan Kantor	UPPMTSP Kecamatan Kebayoran Lama	PT.ADI SARANA ARMADA TBK	01/K.3/31.74.05.1002.02.002.C.1/3/-1.774.15/2020
676	13 Januari 2020	SPPL	IMB Rumah Flat	UPPMTSP Kecamatan Kebayoran Lama	Ir.Husin Widjaja Kusuma PT.METROPOLITAN KENTAJANA Tbk	02/K.3/31.74.05.1006.04.018.R.6/3/-1.774.15/2020
677	15 Januari 2020	SPPL	Jasa Sertifikasi	UPPMTSP Kecamatan Kebayoran Lama	PT.Sertifikasi Kontraktor Listrik Indonesia	03/K.3/31.74.05.1002.08.002.C.1b/3/-1.774.15/2020
678	16 Januari 2020	SPPL	Izin Usaha Penunjang Tenaga Listrik / IUJPTL	UPPMTSP Kecamatan Kebayoran Lama	PT.BUMILOKA TEGAR PERKASA	04/K.3/31.74.05.1001.04.004.C.1/3/-1.774.15/2020
679	16 Januari 2020	SPPL	Jasa Penyelenggara Pertemuan,Perjalanan insenetif,konferensi dan pameran (MICE)	UPPMTSP Kecamatan Kebayoran Lama	PT.AMADO REGIS CONVEX	05/K.3/31.74.05.1001.04.004.C.1/3/-1.774.15/2020
680	16 Januari 2020	SPPL	Jasa Penyelenggara Pertemuan,Perjalanan insenetif,konferensi dan pameran (MICE)	UPPMTSP Kecamatan Kebayoran Lama	PT.BENZA DEDEO CONVEX	06/K.3/31.74.05.1001.04.004.C.1/3/-1.774.15/2020
681	17 Januari 2020	SPPL	Klinik Pratama	UPPMTSP Kecamatan Kebayoran Lama	Klinik Vitruvian Fisioterapi	07/K.3/31.74.05.1002.07.005.R.5/3/-1.774.15/2020
682	29 Januari 2020	SPPL	Restoran	UPPMTSP Kecamatan Kebayoran Lama	Restoran	08/K.17/31.74.05.1002.09.005.K.1/3/-1.774.15/2020
683	31 Januari 2020	SPPL	Kantor Surat Izin Usaha Jasa Tenaga Listrik	UPPMTSP Kecamatan Kebayoran Lama	PT. SELOGIRI SAMPURNA	09/K.17/31.74.05.1004.04.013.K.1/3/-1.774.15/2020

No.	Tahun	Jenis Dokumen	Kegiatan	Komisi Penilai	Pemrakarsa	Dokumen
(1)	(2)	(3)	(4)	(5)	(6)	(7)
684	07 Februari 2020	SPPL	Apotik	UPPMTSP Kecamatan Kebayoran Lama	PT. SEHAT JELITA SEJAHTERA	10/K.17/31.74.05.1001.04.002.C.1/3/-1.774.15/2020
685	07 Februari 2020	SPPL	Klinik Utama	UPPMTSP Kecamatan Kebayoran Lama	NIBELTH MEDICAL CENTRE	11/K.17/31.74.05.1001.05.010.K.1/3/-1.774.15/2020
686	11 Februari 2020	SPPL	Rumah Kost	UPPMTSP Kecamatan Kebayoran Lama	LIE KIAN NAM	12/K.17/31.74.05.1005.06.022.R.4/3/-1.774.15/2020
687	13 Februari 2020	SPPL	KLINIK UTAMA	UPPMTSP Kecamatan Kebayoran Lama	PT. KLINIK RATA INDONESIA	13/K.17/31.74.05.1004.08.006.C.1/3/-1.774.15/2020
688	14 Februari 2020	SPPL	PERDAGANGAN/ PEMBUATAN ROTI DAN KUE	UPPMTSP Kecamatan Kebayoran Lama	PT. MUSTIKA CITRA RASA	14/K.17/31.74.05.1002.08.002.C.1/3/-1.774.15/2020
689	14 Februari 2020	SPPL	PERDAGANGAN/ PEMBUATAN ROTI DAN KUE	UPPMTSP Kecamatan Kebayoran Lama	PT. MUSTIKA CITRA RASA	15/K.17/31.74.05.1006.06.002.C.1/3/-1.774.15/2020
690	18 Februari 2020	SPPL	Klinik Kecantikan	UPPMTSP Kecamatan Kebayoran Lama	CV. ATHENA JAKSEL	16/K.17/31.74.05.1006.06.002.C.1/3/-1.774.15/2020
691	18 Februari 2020	SPPL	Klinik Utama Aesthetic	UPPMTSP Kecamatan Kebayoran Lama	CV. PONDOK INDAH AESTETIKA	17/K.17/31.74.05.1002.08.015.R.5/3/-1.774.15/2020
692	18 Februari 2020	SPPL	IMB Rumah Flat	UPPMTSP Kecamatan Kebayoran Lama	BASTARI PANDJI INDRA	18/K.17/31.74.05.1002.13.008.R.6/3/-1.774.15/2020
693	25 Februari 2020	SPPL	KLINIK UTAMA	UPPMTSP Kecamatan Kebayoran Lama	PT. SAM DERMA INDO/ DOKTERKULITKU	19/K.17/31.74.05.1004.08.006.C.1/3/-1.774.15/2020
694	25 Februari 2020	SPPL	PRAKTIK DOKTER PERORANGAN	UPPMTSP Kecamatan Kebayoran Lama	DR. EFRAIM PETRICK	20/K.17/31.74.05.1004.01.008.R.4/3/-1.774.15/2020
695	25 Februari 2020	SPPL	Konferensi dan Pameran (MICE)	UPPMTSP Kecamatan Kebayoran Lama	PT. KREASI MITRA PERSADA	21/K.17/31.74.05.1002.01.053.C.1/3/-1.774.15/2020
696	03 Maret 2020	SPPL	KLINIK PRATAMA	UPPMTSP Kecamatan Kebayoran Lama	PT. CAKRAWALA BULAN PURNAMA / TAKENOKO MEDICAL CENTRE	22/K.17/31.74.05.1002.10.009.K.1/3/-1.774.15/2020
697	03 Maret 2020	SPPL	Biro Perjalanan Wisata	UPPMTSP Kecamatan Kebayoran Lama	PT. RENAZKIA REINDO WISATA	23/K.17/31.74.05.1001.03.021.C.1/3/-1.774.15/2020
698	09 Maret 2020	SPPL	Kantor Administrasi	UPPMTSP Kecamatan Kebayoran Lama	PT. HORMEL GARUDA FOOD JAYA	24/K.17/31.74.05.1001.03.020.C.1/3/-1.774.15/2020
699	09 Maret 2020	SPPL	Kantor Jasa Perdagangan Besar Perlengkapan Elektronik dan Telekomunikasi	UPPMTSP Kecamatan Kebayoran Lama	PT. HALO INDAH PERMAI	25/K.17/31.74.05.1002.01.053.C.1/3/-1.774.15/2020

No.	Tahun	Jenis Dokumen	Kegiatan	Komisi Penilai	Pemrakarsa	Dokumen
(1)	(2)	(3)	(4)	(5)	(6)	(7)
700	10 Maret 2020	SPPL	Klinik Hewan Utama	UPPMTSP Kecamatan Kebayoran Lama	PT. GEMMA VITA ALTHAYA	26/K.17/31.74.05.1003.02.028.R.7/3/-1.774.15/2020
701	10 Maret 2020	SPPL	IMB Rumah Kost	UPPMTSP Kecamatan Kebayoran Lama	NOERCAHYO PURNOMOSIDI	27/K.17/31.74.05.1002.01.017.R.4/3/-1.774.15/2020
702	17 Maret 2020	SPPL	IMB Lapangan Basket	UPPMTSP Kecamatan Kebayoran Lama	SOLIHIN	28/K.17/31.74.05.1006.06.006.R.4/3/-1.774.15/2020
703	22/04/2020	SPPL	Penyelenggaraan Pertemuan, Perjalanan, Insentif, Konferensi dan Pameran	UPPMTSP Kecamatan Kebayoran Lama	PT. PENTA KREASI BAHANA	29/K.17/31.74.05.1002.08.021.K.1/3/-1.774.15/2020
704	24/04/2020	SPPL	Toko Roti	UPPMTSP Kecamatan Kebayoran Lama	PT. MUSTIKA CITRA RASA	30/K.17/31.74.05.1003.05.001.C.1/3/-1.774.15/2020
705	27/04/2020	SPPL	IMB Jembatan Melintas di Kali	UPPMTSP Kecamatan Kebayoran Lama	PT. GANDARIA PRIMA	31/K.17/31.74.05.1001.06.023.R.7/3/-1.774.15/2020
706	29/04/2020	SPPL	Klinik Pratama Aritaum Medical	UPPMTSP Kecamatan Kebayoran Lama	PT. ARITAUM UTAMA MEDICAL	32/K.17/31.74.05.1001.06.016.C.1/3/-1.774.15/2020
707	29/04/2020	SPPL	Kantor Operasional Pemeliharaan Instalasi tenaga Listrik	UPPMTSP Kecamatan Kebayoran Lama	PT. GLOBAL TRADINDO UTAMA	33/K.17/31.74.05.1006.06.002.C.1/3/-1.774.15/2020
708	04 Mei 2020	SPPL	IMB Rumah Kost	UPPMTSP Kecamatan Kebayoran Lama	AGNES	34/K.17/31.74.05.1003.02.026.R.4/3/-1.774.15/2020
709	08 Mei 2020	SPPL	Apotik	UPPMTSP Kecamatan Kebayoran Lama	PT. CENTURY FRANCHISINDO UTAMA	35/K.17/31.74.05.1003.01.026.R.7/3/-1.774.15/2020
710	12 Mei 2020	SPPL	Kantor Perdagangan dan Jasa	UPPMTSP Kecamatan Kebayoran Lama	Fluorida Teknika	36/K.17/31.74.05.1004.03.002.C.1/3/-1.774.15/2020
711	20 Mei 2020	SPPL	EO	UPPMTSP Kecamatan Kebayoran Lama	PT. AKSI KINARYA SEJAHTERA	37/K.17/31.74.05.1002.01.053.C.1/3/-1.774.15/2020
712	05 Juni 2020	SPPL	KLINIK PRATAMA GIGI	UPPMTSP Kecamatan Kebayoran Lama	PT. TAWA BERSAMA INDONESIA	38/K.17/31.74.05.1002.04.002.R.5/3/-1.774.15/2020
713	17 Juni 2020	SPPL	KANTOR ADMINISTRASI PORTAL WEB DAN ATAU PLATFORM DIGITAL DENGAN TUJUAN KOMERSIL	UPPMTSP Kecamatan Kebayoran Lama	PT. IAM EDU NETWORK	39/K.17/31.74.05.1004.05.003.K.1/3/-1.774.15/2020
714	22 Juni 2020	SPPL	catering	UPPMTSP Kecamatan Kebayoran Lama	PT. Sari Puspita	40/K.17/31.74.05.1002.07.021.R.5/3/-1.774.15/2020
715	25 Juni 2020	SPPL	Restoran	UPPMTSP Kecamatan Kebayoran Lama	KEDAI KOPI ACEH	41/K.17/31.74.05.1001.03.023.C.1/3/-1.774.15/2020
716	25 Juni 2020	SPPL	KANTOR OPERASIONAL KONTRAKTOR	UPPMTSP Kecamatan Kebayoran Lama	RAKA BANGUN UTAMA	42/K.17/31.74.05.1005.09.011.K.1/3/-1.774.15/2020

No.	Tahun	Jenis Dokumen	Kegiatan	Komisi Penilai	Pemrakarsa	Dokumen
(1)	(2)	(3)	(4)	(5)	(6)	(7)
717	26 Juni 2020	SPPL	KANTOR OPERASIONAL KONTRAKTOR	UPPMTSP Kecamatan Kebayoran Lama	RAKA UTAMA	43/K.17/31.74.05.1005.09.011.K.1/3/-1.774.15/2020
718	07 Juli 2020	SPPL	KLINIK UTAMA	UPPMTSP Kecamatan Kebayoran Lama	PT. USAHAWAN MUDA GEMILANG	44/K.17/31.74.05.1001.05.011.K.1/3/-1.774.15/2020
719	08 Juli 2020	SPPL	KLINIK UTAMA	UPPMTSP Kecamatan Kebayoran Lama	YAYASAN PRIMAGAMA BAKTI MANDIRI	45/K.17/31.74.05.1005.06.006.R.5/3/-1.774.15/2020
720	08 Juli 2020	SPPL	KANTOR CABANG PERDAGANGAN ROKOK	UPPMTSP Kecamatan Kebayoran Lama	PT. HANJAYA MANDALA SAMPOERNA, TBK	46/K.17/31.74.05.1002.01.060.C.1/3/-1.774.15/2020
721	08 Juli 2020	SPPL	Rumah Kost	UPPMTSP Kecamatan Kebayoran Lama	ALY ROSYAD	47/K.17/31.74.05.1006.06.006.R.4/3/-1.774.15/2020
722	09 Juli 2020	SPPL	MICE	UPPMTSP Kecamatan Kebayoran Lama	DARMAWANGSA KARYA PERSADA	48/K.17/31.74.05.1002.01.059.C.1/3/-1.774.15/2020
723	09 Juli 2020	SPPL	imb ruko	UPPMTSP Kecamatan Kebayoran Lama	LANY BUDI HARDJO	49/K.17/31.74.05.1003.05.001.C.1/3/-1.774.15/2020
724	10 Juli 2020	SPPL	PIRT Repacking Kacang-kacangan dan Bumbu Kering	UPPMTSP Kecamatan Kebayoran Lama	WINAYAH	50/K.17/31.74.05.1006.07.008.R.4/3/-1.774.15/2020
725	10 Juli 2020	SPPL	catering	UPPMTSP Kecamatan Kebayoran Lama	PT. Sari Puspita	51/K.17/31.74.05.1002.01.061.R.4/3/-1.774.15/2020
726	14 Juli 2020	SPPL	MICE	UPPMTSP Kecamatan Kebayoran Lama	PT. JAYA KREASINDO PRIMATAMA INDONESIA	52/K.17/31.74.05.1002.03.013.K.1/3/-1.774.15/2020
727	17 Juli 2020	SPPL	TOKO SPAREPART	UPPMTSP Kecamatan Kebayoran Lama	IRWAN SUTANTO	53/K.17/31.74.05.1001.05.011.K.1/3/-1.774.15/2020
728	21 Juli 2020	SPPL	kost	UPPMTSP Kecamatan Kebayoran Lama	ANG SHIEREN	54/K.17/31.74.05.1002.09.002.R.5/3/-1.774.15/2020
729	21 Juli 2020	SPPL	kost	UPPMTSP Kecamatan Kebayoran Lama	RUMAH KOST THE HOME	55/K.17/31.74.05.1006.06.023.C.1/3/-1.774.15/2020
730	21 Juli 2020	SPPL	IMB KANTOR	UPPMTSP Kecamatan Kebayoran Lama	NATALIA S.	56/K.17/31.74.05.1004.05.001.K.1/3/-1.774.15/2020
731	23 Juli 2020	SPPL	Kantor	UPPMTSP Kecamatan Kebayoran Lama	PT. SILMA INSTRUMENTAMA	57/K.17/31.74.05.1002.02.012.C.1/3/-1.774.15/2020
732	28 Juli 2020	SPPL	Kantor Administrasi Jasa Konstruksi	UPPMTSP Kecamatan Kebayoran Lama	PT. CONTINENTAL POWER	58/K.17/31.74.05.1004.05.001.K.1/3/-1.774.15/2020
733	28 Juli 2020	SPPL	kantor pusat PERDAGANGAN BESAR MESIN KANTOR DAN INDUSTRI, SUKU CADANG DAN PERLENGKAPANNYA	UPPMTSP Kecamatan Kebayoran Lama	PT. INTI ENERGI BANGSA	59/K.17/31.74.05.1001.03.021.C.1/3/-1.774.15/2020

No.	Tahun	Jenis Dokumen	Kegiatan	Komisi Penilai	Pemrakarsa	Dokumen
(1)	(2)	(3)	(4)	(5)	(6)	(7)
734	28 Juli 2020	SPPL	KLINIK PRATAMA	UPPMTSP Kecamatan Kebayoran Lama	PT MEGAH ESTETIKA PERKASA	60/K.17/31.74.05.1002.03.003.R.4/3/-1.774.15/2020
735	28 Juli 2020	SPPL	kost	UPPMTSP Kecamatan Kebayoran Lama	TIKNA GOENAWAN LUKITA	61/K.17/31.74.05.1002.03.003.R.4/3/-1.774.15/2020
736	03 Agustus 2020	SPPL	kost	UPPMTSP Kecamatan Kebayoran Lama	TANTI ARI DEWI	62/K.17/31.74.05.1002.02.009.R.4/3/-1.774.15/2020
737	03 Agustus 2020	SPPL	Kantor MICE	UPPMTSP Kecamatan Kebayoran Lama	PT Kencana Arja Denaya	63/K.17/31.74.05.1006.02.006.C.1/3/-1.774.15/2020
738	06 Agustus 2020	SPPL	Rumah Flat	UPPMTSP Kecamatan Kebayoran Lama	M Jhon Herman Wibowo	64/K.17/31.74.05.1005.02.009.R.6/3/-1.774.15/2020
739	13 Agustus 2020	SPPL	PRAKTEK DOKTER PERORANGAN	UPPMTSP Kecamatan Kebayoran Lama	OLIVIA SANTOSO	65/K.17/31.74.05.1002.03.003.R.4/3/-1.774.15/2020
740	19 Agustus 2020	SPPL	WARUNG MAKAN	UPPMTSP Kecamatan Kebayoran Lama	CV. THREE SIBLING	66/K.17/31.74.05.1002.01.008.C.1/3/-1.774.15/2020
741	19 Agustus 2020	SPPL	Kantor	UPPMTSP Kecamatan Kebayoran Lama	PT ANTAREJA PRIMA ANTARAN	67/K.17/31.74.05.1002.01.063.K.1/3/-1.774.15/2020
742	25 Agustus 2020	SPPL	kantor	UPPMTSP Kecamatan Kebayoran Lama	PT. REPEX WAHANA	68/K.17/31.74.05.1002.01.063.K.1/3/-1.774.15/2020
743	25 Agustus 2020	SPPL		UPPMTSP Kecamatan Kebayoran Lama	PT REPUBLIC EXPRESS	69/K.17/31.74.05.1002.01.063.K.1/3/-1.774.15/2020
744	26 Agustus 2020	SPPL	kantor	UPPMTSP Kecamatan Kebayoran Lama	PT. REPEX PERDANA INTERNASIONAL	70/K.17/31.74.05.1002.01.063.K.1/3/-1.774.15/2020
745	31 Agustus 2020	SPPL	KEDAI KOPI	UPPMTSP Kecamatan Kebayoran Lama	KOPI BUGAR	71/K.17/31.74.05.1001.03.002.K.1/3/-1.774.15/2020
746	31 Agustus 2020	SPPL	Klinik Pratama	UPPMTSP Kecamatan Kebayoran Lama	SZAN CLINIC	72/K.17/31.74.05.1001.05.010.K.1/3/-1.774.15/2020
747	01/09/2020	SPPL	sekolah	UPPMTSP Kecamatan Kebayoran Lama	PT. Indonusa Laras Programa	73/K.17/31.74.05.1004.05.004.R.7/3/-1.774.15/2020
748	03/09/2020	SPPL	KLINIK GIGI	UPPMTSP Kecamatan Kebayoran Lama	ELMEND LORENTZON	74/K.17/31.74.05.1004.03.007.K.1/3/-1.774.15/2020
749	07/09/2020	SPPL	kantor	UPPMTSP Kecamatan Kebayoran Lama	PT. STAKOM NASIONAL INDONESIA	75/K.17/31.74.05.1002.02.012.C.1/3/-1.774.15/2020
750	10/09/2020	SPPL	BPW	UPPMTSP Kecamatan Kebayoran Lama	PT. CAKRAWALA GLOBALINDO WISATA	76/K.17/31.74.05.1001.03.021.C.1/3/-1.774.15/2020

No.	Tahun	Jenis Dokumen	Kegiatan	Komisi Penilai	Pemrakarsa	Dokumen
(1)	(2)	(3)	(4)	(5)	(6)	(7)
751	14/09/2020	SPPL	Rumah Flat	UPPMTSP Kecamatan Kebayoran Lama	PT. METROPOLITAN KENTJANA. Tbk	77/K.17/31.74.05.1006.04.018.R.6/3/-1.774.15/2020
752	16/09/2020	SPPL	kantor	UPPMTSP Kecamatan Kebayoran Lama	CV.DELAPAN SEMBILAN	78/K.17/31.74.05.1001.05.011.K.1/3/-1.774.15/2020
753	18/9/2020	SPPL	klinik	UPPMTSP Kecamatan Kebayoran Lama	KLINIK STUDIO SUNAT	79/K.17/31.74.05.1002.02.012.C.1/3/-1.774.15/2020
754	05 Oktober 2020	SPPL	Biro Perjalanan Wisata	UPPMTSP Kecamatan Kebayoran Lama	PT PELITA SURYA WISATA	80/K.17/31.74.05.1001.03.021.C.1/3/-1.774.15/2020
755	07 Oktober 2020	SPPL	Kantor	UPPMTSP Kecamatan Kebayoran Lama	PT. JASANA PRIMA	81/K.17/31.74.05.1002.03.013.K.1/3/-1.774.15/2020
756	07 Oktober 2020	SPPL	ruko	UPPMTSP Kecamatan Kebayoran Lama	Iwan Adranacus	82/K.17/31.74.05.1006.04.005.C.1/3/-1.774.15/2020
757	08 Oktober 2020	SPPL	IMB RUKO	UPPMTSP Kecamatan Kebayoran Lama	WARNALINTON SIMANULLANG	83/K.17/31.74.05.1003.06.005.K.1/3/-1.774.15/2020
758	12 Oktober 2020	SPPL	RUMAH FLAT	UPPMTSP Kecamatan Kebayoran Lama	PT. METROPOLITAN KENTJANA. Tbk	84/K.17/31.74.05.1006.04.017.R.6/3/-1.774.15/2020
759	19 Oktober 2020	SPPL	kantor	UPPMTSP Kecamatan Kebayoran Lama	PT. GLOBAL SECONT	85/K.17/31.74.05.1002.01.008.C.1/3/-1.774.15/2020
760	26 Oktober 2020	SPPL	Restoran	UPPMTSP Kecamatan Kebayoran Lama	PT. CHUNG GIWA FOOD	86/K.17/31.74.05.1001.06.002.K.1/3/-1.774.15/2020
761	02/11/2020	SPPL	café/restoran	UPPMTSP Kecamatan Kebayoran Lama	PT. BUMI BERKAH YOGA	87/K.17/31.74.05.1002.13.027.K.1/3/-1.774.15/2020
762	03/11/2020	SPPL	café/restoran	UPPMTSP Kecamatan Kebayoran Lama	PT. BUMI BERKAH YOGA	88/K.17/31.74.05.1002.09.005.K.1/3/-1.774.15/2020
763	04/11/2020	SPPL	IMB ruko	UPPMTSP Kecamatan Kebayoran Lama	Firman Ramadhani	89/K.17/31.74.05.1006.06.002.C.1/3/-1.774.15/2020
764	16/11/2020	SPPL	Klinik Gigi Perorangan	UPPMTSP Kecamatan Kebayoran Lama	SYAH YOSYH PURNAMA	90/K.17/31.74.05.1002.03.003.R.4/3/-1.774.15/2020
765	17/11/2020	SPPL	MICE	UPPMTSP Kecamatan Kebayoran Lama	PT. AKURAT SENTRA RISET	91/K.17/31.74.05.1004.08.006.C.1/3/-1.774.15/2020
766	20/11/2020	SPPL	Kantor	UPPMTSP Kecamatan Kebayoran Lama	PT CITRA HIMAS SEJAHTERA	92/K.17/31.74.05.1001.05.004.C.1/3/-1.774.15/2020
767	26/11/2020	SPPL	kost	UPPMTSP Kecamatan Kebayoran Lama	DAVID SAUT SIMATUPANG	93/K.17/31.74.05.1006.07.005.R.5/3/-1.774.15/2020

No.	Tahun	Jenis Dokumen	Kegiatan	Komisi Penilai	Pemrakarsa	Dokumen
(1)	(2)	(3)	(4)	(5)	(6)	(7)
768	30/11/2020	SPPL	mice	UPPMTSP Kecamatan Kebayoran Lama	PT.AKURAT SENTRA MEDIA	94/K.17/31.74.05.1004.08.006.C.1/3/-1.774.15/2020
769	01 Desember 2020	SPPL	kantor	UPPMTSP Kecamatan Kebayoran Lama	PT. IMAGI PRADIA CIPTA	95/K.17/31.74.05.1002.01.053.C.1/3/-1.774.15/2020
770	02 Desember 2020	SPPL	Apotik	UPPMTSP Kecamatan Kebayoran Lama	PT Perintis Pelayanan Paripurna / Apotek Century Duta Indah	96/K.17/31.74.05.1002.09.005.K.1/3/-1.774.15/2020
771	02 Desember 2020	SPPL	kantor	UPPMTSP Kecamatan Kebayoran Lama	CV Ikan Indah Internasional	97/K.17/31.74.05.1003.02.024.C.1/3/-1.774.15/2020
772	02 Desember 2020	SPPL	kost	UPPMTSP Kecamatan Kebayoran Lama	MARLIANA	98/K.17/31.74.05.1001.05.005.R.4/3/-1.774.15/2020
773	04 Desember 2020	SPPL	klinik hewan	UPPMTSP Kecamatan Kebayoran Lama	PT Tritunggal Agri Kencana	99/K.17/31.74.05.1001.05.011.K.1/3/-1.774.15/2020
774	07 Desember 2020	SPPL	Praktik Dokter Spesialis Perorangan	UPPMTSP Kecamatan Kebayoran Lama	FRANSISKA TIOSUDARMIN	100/K.17/31.74.05.1005.06.008.R.6/3/-1.774.15/2020
775	08 Desember 2020	SPPL	Biro Perjalanan Wisata	UPPMTSP Kecamatan Kebayoran Lama	PT. Pillar Nusa Wisata	101/K.17/31.74.05.1002.02.018.C.1/3/-1.774.15/2020
776	10 Desember 2020	SPPL	KANTOR	UPPMTSP Kecamatan Kebayoran Lama	PT Garuda Timur Pacific	102/K.17/31.74.05.1001.03.013.C.1/3/-1.774.15/2020
777	10 Desember 2020	SPPL	Klinik Kecantikan	UPPMTSP Kecamatan Kebayoran Lama	KLINIK UTAMA DELZ BEAUTY AND WELLNESS CENTER	103/K.17/31.74.05.1004.08.006.C.1/3/-1.774.15/2020
778	16 Desember 2020	SPPL	RUKO	UPPMTSP Kecamatan Kebayoran Lama	WILLY BUDIARTA	104/K.17/31.74.05.1005.06.001.C.1/3/-1.774.15/2020
779	18 Desember 2020	SPPL	kantor	UPPMTSP Kecamatan Kebayoran Lama	PT. FETORO ENSON MANDIRI	105/K.17/31.74.05.1002.02.012.C.1/3/-1.774.15/2020

No.	Tahun	Jenis Dokumen	Kegiatan	Komisi Penilai	Pemrakarsa	Dokumen
(1)	(2)	(3)	(4)	(5)	(6)	(7)
780	28 Desember 2020	SPPL	KANTOR	UPPMTSP Kecamatan Kebayoran Lama	PT. SURYA MEIDEN ENGINEERING	106/K.17/31.74.05.1004.05.008.C.1/3/-1.774.15/2020
II	Jakarta Timur					
781	2020	SPPL	Kantor Perdagangan dan Jasa	UPPMTSP Kecamatan Kramat Jati	ADIBAH FAHIMA	Dokumen SPPL
782	2020	SPPL	Kantor Perdagangan dan Jasa	UPPMTSP Kecamatan Kramat Jati	IWAN QODAR HIMAWAN	Dokumen SPPL
783	2020	SPPL	Klinik	UPPMTSP Kecamatan Kramat Jati	BAYU AGUS SUPRIYANTO	Dokumen SPPL
784	2020	SPPL	Rumah Kost	UPPMTSP Kecamatan Kramat Jati	NURHENDRA SETYA ATMAJA	Dokumen SPPL
785	2020	SPPL	Klinik	UPPMTSP Kecamatan Kramat Jati	DR. SITTY JEWUSKADARA,M.SI	Dokumen SPPL
786	2020	SPPL	Kantor Perdagangan dan Jasa	UPPMTSP Kecamatan Kramat Jati	I NENGAH AGUS SUHADA	Dokumen SPPL
787	2020	SPPL	Kantor Perdagangan dan Jasa	UPPMTSP Kecamatan Kramat Jati	HARRY RACHMAN OLI	Dokumen SPPL
788	2020	SPPL	Kantor Perdagangan dan Jasa	UPPMTSP Kecamatan Kramat Jati	DRS. ASEP RACHMAN S	Dokumen SPPL
789	2020	SPPL	Industri Rumah Tangga (PIRT)	UPPMTSP Kecamatan Kramat Jati	DESTI	Dokumen SPPL
790	2020	SPPL	Bakery	UPPMTSP Kecamatan Kramat Jati	LIAUW PAULUS TEJAKUSUMA	Dokumen SPPL
791	2020	SPPL	Industri Rumah Tangga (PIRT)	UPPMTSP Kecamatan Kramat Jati	KARDI MARTA	Dokumen SPPL
792	2020	SPPL	Praktik Bidan Mandiri	UPPMTSP Kecamatan Kramat Jati	AMI AMALIA SAADAH,STR KEB	Dokumen SPPL
793	2020	SPPL	Praktik Bidan Mandiri	UPPMTSP Kecamatan Kramat Jati	NURHAYATI, AMD.KEB	Dokumen SPPL
794	2020	SPPL	Klinik	UPPMTSP Kecamatan Kramat Jati	FAJAREZA RIZKYAWAN	Dokumen SPPL
795	2020	SPPL	Kantor Perdagangan dan Jasa	UPPMTSP Kecamatan Kramat Jati	FAHMI HAKIM	Dokumen SPPL

No.	Tahun	Jenis Dokumen	Kegiatan	Komisi Penilai	Pemrakarsa	Dokumen
(1)	(2)	(3)	(4)	(5)	(6)	(7)
796	2020	SPPL	Industri Rumah Tangga (PIRT)	UPPMTSP Kecamatan Kramat Jati	HELWA AMBADAR	Dokumen SPPL
797	2020	SPPL	Kantor Perdagangan dan Jasa	UPPMTSP Kecamatan Kramat Jati	NORMAN PARASIAN	Dokumen SPPL
798	2020	SPPL	Apotek dan Klinik	UPPMTSP Kecamatan Kramat Jati	Ricky Atrian	Dokumen SPPL
799	2020	SPPL	Rumah Kost	UPPMTSP Kecamatan Kramat Jati	NOKA R. FAHIMI	Dokumen SPPL
800	2020	SPPL	Praktik Bidan Mandiri	UPPMTSP Kecamatan Kramat Jati	SARI MULYANI,AM.KEB	Dokumen SPPL
801	2020	SPPL	Kantor Perdagangan dan Jasa	UPPMTSP Kecamatan Kramat Jati	ACHMAD	Dokumen SPPL
802	2020	SPPL	Klinik	UPPMTSP Kecamatan Kramat Jati	DR AFRIANI LIKUN	Dokumen SPPL
803	2020	SPPL	Klinik	UPPMTSP Kecamatan Kramat Jati	DR WITRA AYU	Dokumen SPPL
804	2020	SPPL	Klinik	UPPMTSP Kecamatan Kramat Jati	DADANG DARYONO	Dokumen SPPL
805	2020	SPPL	Rumah Kost	UPPMTSP Kecamatan Kramat Jati	VIRA MAHDIAH & ZAINAH ALAWIYAH	Dokumen SPPL
806	2020	SPPL	Apotek	UPPMTSP Kecamatan Kramat Jati	HUSEIN YUSUF	Dokumen SPPL
807	2020	SPPL	Kantor Perdagangan dan Jasa	UPPMTSP Kecamatan Kramat Jati	BUDIMAN SITORUS	Dokumen SPPL
808	2020	SPPL	Kantor Perdagangan dan Jasa	UPPMTSP Kecamatan Kramat Jati	ABDUL JABAR	Dokumen SPPL
809	2020	SPPL	Kantor Perdagangan dan Jasa	UPPMTSP Kecamatan Kramat Jati	SILFIA	Dokumen SPPL
810	2020	SPPL	Kantor Perdagangan dan Jasa	UPPMTSP Kecamatan Kramat Jati	RISYAD MUHANAD	Dokumen SPPL
811	2020	SPPL	Kantor Perdagangan dan Jasa	UPPMTSP Kecamatan Kramat Jati	LESTANEISYA BUDI	Dokumen SPPL
812	2020	SPPL	Apotek	UPPMTSP Kecamatan Kramat Jati	HERMADI BUDI SANTOSO	Dokumen SPPL

No.	Tahun	Jenis Dokumen	Kegiatan	Komisi Penilai	Pemrakarsa	Dokumen
(1)	(2)	(3)	(4)	(5)	(6)	(7)
813	2020	SPPL	Mini Market	UPPMTSP Kecamatan Kramat Jati	HJ YAYAN ROYANAH	Dokumen SPPL
814	2020	SPPL	Klinik	UPPMTSP Kecamatan Kramat Jati	DR ARDIAN SURYO ANGGORO SPOG-FMAS	Dokumen SPPL
815	2020	SPPL	Kantor Perdagangan dan Jasa	UPPMTSP Kecamatan Kramat Jati	IR. KUSNUL HADI	Dokumen SPPL
816	2020	SPPL	Klinik	UPPMTSP Kecamatan Kramat Jati	DRG CHRISNI OKTAVIA JUSUP	Dokumen SPPL
817	2020	SPPL	Kantor Perdagangan dan Jasa	UPPMTSP Kecamatan Kramat Jati	MYRNA MUNIRA	Dokumen SPPL
818	2020	SPPL	Kantor Perdagangan dan Jasa	UPPMTSP Kecamatan Kramat Jati	AHDA SABILA	Dokumen SPPL
819	2020	SPPL	Kantor Pemerintahan	UPPMTSP Kecamatan Kramat Jati	IR H JUAINI, MM	Dokumen SPPL
820	2020	SPPL	Kantor Perdagangan dan Jasa	UPPMTSP Kecamatan Kramat Jati	Asep Susanto	Dokumen SPPL
821	2020	SPPL	Klinik	UPPMTSP Kecamatan Kramat Jati	AGUNG MIFTAHURROZAK	Dokumen SPPL
822	2020	SPPL	Toko	UPPMTSP Kecamatan Kramat Jati	ROMAIDA SIHITE	Dokumen SPPL
823	2020	SPPL	Klinik	UPPMTSP Kecamatan Kramat Jati	DR HENKHY ARDONO	Dokumen SPPL
824	2020	SPPL	PIRT	UPPMTSP Kecamatan Pulo Gadung	BISNIS PAK JENGGOT	SPPL No. 01/K.17/31.75.02.1007.02.017.R4/3/-1.774.15/2020 Tgl. 09-01-2020
825	2020	SPPL	IMB KANTOR	UPPMTSP Kecamatan Pulo Gadung	PT. BANK MAYBANK INDONESIA TBK	SPPL No. 02/K.17/31.75.02.1005.01.042.K1/3/-1.774.15/2020 Tgl. 13-01-2020
826	2020	SPPL	JASA IMPRESARIAT	UPPMTSP Kecamatan Pulo Gadung	PT. GITA KREASI NUSANTARA	SPPL No. 03/K.17/31.75.02.1005.02.031.K1/3/-1.774.15/2020 Tgl. 20-01-2020
827	2020	SPPL	PIRT BAKERY	UPPMTSP Kecamatan Pulo Gadung	TAQOUA BAKERY & PASTRY	SPPL No. 04/K.17/31.75.02.1006.02.060.R4/3/-1.774.15/2020 Tgl. 28-01-2020
828	2020	SPPL	JASA KONSTRUKSI	UPPMTSP Kecamatan Pulo Gadung	PT. ABADI ENERGY WIBATAMA	SPPL No. 05/K.17/31.75.02.1005.01.011.K1/3/-1.774.15/2020 Tgl. 28-01-2020
829	2020	SPPL	PIRT	UPPMTSP Kecamatan Pulo Gadung	DOA IBU / PUTRI LESTARI	SPPL No. 06/K.17/31.75.02.1005.02.036.R.4/3/-1.774.15/2020 Tgl. 11-02-2020

No.	Tahun	Jenis Dokumen	Kegiatan	Komisi Penilai	Pemrakarsa	Dokumen
(1)	(2)	(3)	(4)	(5)	(6)	(7)
830	2020	SPPL	IMB RUKO	UPPMTSP Kecamatan Pulo Gadung	DARMADI	SPPL No. 07/K.17/31.75.02.1002.01.030.C.1/3/-1.774.15/2020 Tgl. 12-02-2020
831	2020	SPPL	ASRAMA/ HUNIAN	UPPMTSP Kecamatan Pulo Gadung	PT. GARAM PERSERO / BUDI SASONGKO	SPPL No. 08/K.17/31.75.02.1002.01.030.C.1/3/-1.774.15/2020 Tgl. 26-02-2020
832	2020	SPPL	TDUP BAKERY	UPPMTSP Kecamatan Pulo Gadung	PT. MUSTIKA CITRA RASA (HOLLAND BAKERY BALAI PUSTAKA TIMUR)	SPPL No. 09/K.17/31.75.02.1005.02.015.C.1/3/-1.774.15/2020 Tgl. 03-03-2020
833	2020	SPPL	TDUP BAKERY	UPPMTSP Kecamatan Pulo Gadung	PT. MUSTIKA CITRA RASA (HOLLAND BAKERY PEGAMBIRAN)	SPPL No. 10/K.17/31.75.02.1005.02.031.K.1/3/-1.774.15/2020 Tgl. 03-03-2020
834	2020	SPPL	RUMAH KOST	UPPMTSP Kecamatan Pulo Gadung	ADIE RINANTO	SPPL No. 11/K.17/31.75.02.1007.02.017.R.4/3/-1.774.15/2020 Tgl. 04-03-2020
835	2020	SPPL	RUMAH KOST	UPPMTSP Kecamatan Pulo Gadung	NILLA PUSPASARI	SPPL No. 13/K.17/31.75.02.1006.02.028.R.3/3/-1.774.15/2020 Tgl. 12-03-2020
836	2020	SPPL	RUMAH KOST	UPPMTSP Kecamatan Pulo Gadung	SUDARMI	SPPL No. 14/K.17/31.75.02.1005.02.003.R.4/3/-1.774.15/2020 Tgl. 19-03-2020
837	2020	SPPL	PIRT	UPPMTSP Kecamatan Pulo Gadung	ZUNIAR NASFHI	SPPL No. 15/K.17/31.75.02.1005.02.003.R.4/3/-1.774.15/2020 Tgl. 04-05-2020
838	2020	SPPL	RPTRA	UPPMTSP Kecamatan Pulo Gadung	PEMERINTAH PROVINSI DKI JAKARTA c.q DINAS PEMBERDAYAAN, PERLINDUNGAN ANAK DAN PENGENDALIAN PENDUDUK	SPPL No. 16/K.17/31.75.02.1001.02.006.H.2/3/-1.774.15/2020 Tgl. 28-05-2020
839	2020	SPPL	APOTEK	UPPMTSP Kecamatan Pulo Gadung	APOTEK DROMPOL (MARATU SOLEHA)	SPPL No. 17/K.17/31.75.02.1006.02.030.R.4/3/-1.774.15/2020 Tgl. 16-06-2020
840	2020	SPPL	RESTORAN	UPPMTSP Kecamatan Pulo Gadung	PT. ROLUPAT KRIYA INDONESIA (DERY FIRDAUS VIRGIAWAN)	SPPL No. 18/K.17/31.75.02.1007.02.001.C.1/3/-1.774.15/2020 Tgl. 30-06-2020
841	2020	SPPL	RESTORAN	UPPMTSP Kecamatan Pulo Gadung	PT. PRIMA USAHA ERA MANDIRI - A&W RESTAURANT (ZAINA SIMAN)	SPPL No. 19/K.17/31.75.02.1007.02.001.C.1/3/-1.774.15/2020 Tgl. 09-07-2020

No.	Tahun	Jenis Dokumen	Kegiatan	Komisi Penilai	Pemrakarsa	Dokumen
(1)	(2)	(3)	(4)	(5)	(6)	(7)
842	2020	SPPL	APOTEK	UPPMTSP Kecamatan Pulo Gadung	PT. CAHAYA SUKSES GRUP (MARGARETHA)	SPPL No. 19/K.17/31.75.02.1005.02.036.R.4/3/-1.774.15/2020 Tgl. 13-07-2020
843	2020	SPPL	JASA EVENT ORGANIZER	UPPMTSP Kecamatan Pulo Gadung	PT. PEMUDA ARTHA MULIA	SPPL No. 21/K.17/31.75.02.1005.01.022.K.1b/3/-1.774.15/2020 Tgl. 22-07-2020
844	2020	SPPL	PERDAGANGAN UMUM DAN JASA PERCETAKAN	UPPMTSP Kecamatan Pulo Gadung	PT. MEGA CIPTA PERKASA - FARIDA KARYATI M	SPPL No. 22/K.17/31.75.02.1002.01.039.C.1/3/-1.774.15/2020 Tgl. 29-07-2020
845	2020	SPPL	PRAKTIK BIDAN MANDIRI	UPPMTSP Kecamatan Pulo Gadung	HJ.DEDEH ZUBAEDAH - PRAKTIK BIDAN MANDIRI DEDEH ZAIN	SPPL No. 23/K.17/31.75.02.1004.02.026.R.4/3/-1.774.15/2020 Tgl. 30-07-2020
846	2020	SPPL	KLINIK UTAMA	UPPMTSP Kecamatan Pulo Gadung	PT. KAMACITA MAJU UTAMA	SPPL No. 24/K.17/31.75.02.1005.01.042.K.1/3/-1.774.15/2020 Tgl. 03-08-2020
847	2020	SPPL	RUMAH MINUM/ CAFÉ	UPPMTSP Kecamatan Pulo Gadung	PT. BUMI BERKAH BOGA	SPPL No. 25/K.17/31.75.02.1007.01.038.C.1/3/-1.774.15/2020 Tgl. 04-08-2020
848	2020	SPPL	RESTORAN	UPPMTSP Kecamatan Pulo Gadung	MANJOG KOREAN BBQ & SHABU-SHABU - HARTONO TJIOENANDI	SPPL No. 26/K.17/31.75.02.1005.02.023.C.1/3/-1.774.15/2020 Tgl. 10-08-2020
849	2020	SPPL	KANTOR	UPPMTSP Kecamatan Pulo Gadung	PT. HANOOL MAJU PERTAMA	SPPL No. 27/K.17/31.75.02.1006.01.020.K.1/3/-1.774.15/2020 Tgl. 01-09-2020
850	2020	SPPL	KANTOR PENJUALAN ALAT KESEHATAN, DISINFECTAN DAN KOSMETIK	UPPMTSP Kecamatan Pulo Gadung	PT. SHIRUDO LAB INDONESIA	SPPL No. 28/K.17/31.75.02.1001.01.001.K.1/3/-1.774.15/2020 Tgl. 02-09-2020
851	2020	SPPL	APOTEK	UPPMTSP Kecamatan Pulo Gadung	APOTEK SAKHA	SPPL No. 29/K.17/31.75.02.1007.01.020.C.1.b/3/-1.774.15/2020 Tgl. 09-09-2020
852	2020	SPPL	KANTOR	UPPMTSP Kecamatan Pulo Gadung	PT. KOLOSAL PRATAMA	SPPL No. 30/K.17/31.75.02.1007.01.035.C.1/3/-1.774.15/2020 Tgl. 14-09-2020
853	2020	SPPL	BIRO PERJALANAN WISATA	UPPMTSP Kecamatan Pulo Gadung	PT. AGUNG CAHAYA WISATA	SPPL No. 31/K.17/31.75.02.1007.02.001.C.1/3/-1.774.15/2020 Tgl. 21-09-2020
854	2020	SPPL		UPPMTSP Kecamatan Pulo Gadung	APOTEK SAMARI	SPPL No. 32/K.17/31.75.02.1007.02.001.C.1/3/-1.774.15/2020 Tgl. 12-10-2020
855	2020	SPPL	PIRT MAKANAN DAN MAKANAN OLAHAN (SAMBAL HOMEMADE)	UPPMTSP Kecamatan Pulo Gadung	NUR'S KITCHEN - NUR RAHMAH PUTRI AJENG	SPPL No. 33/K.17/31.75.02.1003.01.052.R.4/3/-1.774.15/2020 Tgl. 15-10-2020

No.	Tahun	Jenis Dokumen	Kegiatan	Komisi Penilai	Pemrakarsa	Dokumen
(1)	(2)	(3)	(4)	(5)	(6)	(7)
856	2020	SPPL	IMB SEKOLAH SMP	UPPMTSP Kecamatan Pulo Gadung	DRA. MUSPIDAH	SPPL No. 34/K.17/31.75.02.1006.02.060.R.4/3/-1.774.15/2020 Tgl. 19-10-2020
857	2020	SPPL	APOTEK	UPPMTSP Kecamatan Pulo Gadung	APOTEK YES	SPPL No. 35/K.17/31.75.02.1006.02.027.R.4/3/-1.774.15/2020 Tgl. 23-10-2020
858	2020	SPPL	PEST CONTROL	UPPMTSP Kecamatan Pulo Gadung	PT. RENTOKIL INITIAL INDONESIA	SPPL No. 36/K.17/31.75.02.1001.01.034.K.1/3/-1.774.15/2020 Tgl. 23-10-2020
859	2020	SPPL	PRAKTIK BIDAN MANDIRI	UPPMTSP Kecamatan Pulo Gadung	SITI NURKHAYATI AM. Keb	SPPL No. 37/K.17/31.75.02.1002.01.057.R.4.b/3/-1.774.15/2020 Tgl. 27-10-2020
860	2020	SPPL	APOTEK	UPPMTSP Kecamatan Pulo Gadung	APOTEK BINTANG BARU	SPPL No. 38/K.17/31.75.02.1002.01.040.K.1/3/-1.774.15/2020 Tgl. 27-10-2020
861	2020	SPPL	RUMAH KOS	UPPMTSP Kecamatan Pulo Gadung	ACHDIAR P MARPAUNG	SPPL No. 39/K.17/31.75.02.1006.02.077.R.4/3/-1.774.15/2020 Tgl. 17-11-2020
862	2020	SPPL	APOTEK	UPPMTSP Kecamatan Pulo Gadung	PONCO CHANDRA - APOTEK GOLDEN LIBRA 1	SPPL No. 40/K.17/31.75.02.1006.02.037.C.1/3/-1.774.15/2020 Tgl. 25-11-2020
863	2020	SPPL	KLINIK SPESIALIS KULIT	UPPMTSP Kecamatan Pulo Gadung	KLINIK UTAMA SQIN CLINIC	SPPL No. 41/K.17/31.75.02.1005.02.031.K.1/3/-1.774.15/2020 Tgl. 25-11-2020
864	2020	SPPL	APOTEK	UPPMTSP Kecamatan Pulo Gadung	APOTEK BERKAT	SPPL No. 42/K.17/31.75.02.1005.02.015.C.1/3/-1.774.15/2020 Tgl. 14-12-2020
865	2020	SPPL	RUMAH KOST	UPPMTSP Kecamatan Pulo Gadung	SISWANTYASMORO	SPPL No. 43/K.17/31.75.02.1005.01.061.R.4/3/-1.774.15/2020 Tgl. 14-12-2020
866	2020	SPPL	RUMAH KOST	UPPMTSP Kecamatan Pulo Gadung	PROF.DR.TAKDIR RAHMADI,SH,LL.M	SPPL No. 44/K.17/31.75.02.1006.02.058.R.4/3/-1.774.15/2020 Tgl. 17-12-2020
867	2020	SPPL	APOTEK	UPPMTSP Kecamatan Pulo Gadung	APOTEK EMILIA - DRS LAUTAN P SIAGIAN APT	SPPL No. 45/K.17/31.75.02.1005.02.021.R.5/3/-1.774.15/2020 Tgl. 21-12-2020
868	13/01/2020	SPPL	SPPL UNTUK PIRT	Tim Teknis UP PM PTSP Kecamatan Ciracas	Casrudin	01/K.17/31.75.09.1004.02.045.R.4/3/-1.774.15/2020
869	24/01/2020	SPPL	SPPL UNTUK SIUJK	Tim Teknis UP PM PTSP Kecamatan Ciracas	PT.Kirai Abadi Jaya	02/K.17/31.75.09.1004.02.007.11/3/-1.774.15/2020
870	20/01/2020	SPPL	IMB TOKO	Tim Teknis UP PM PTSP Kecamatan Ciracas	Hasmar Nasution	03/K.17/31.75.09.1001.01.022.R.9/3/-1.774.15/2020
871	29/01/2020	SPPL	IMB BENGKEL	Tim Teknis UP PM PTSP Kecamatan Ciracas	Hianto	04/K.17/31.75.09.1001.02.008.11/3/-1.774.15/2020

No.	Tahun	Jenis Dokumen	Kegiatan	Komisi Penilai	Pemrakarsa	Dokumen
(1)	(2)	(3)	(4)	(5)	(6)	(7)
872	14/02/2020	SPPL	KLINIK	Tim Teknis UP PM PTSP Kecamatan Ciracas	Dr. Yurike Cahyani	05/K.17/31.75.09.1003.01.013.K.3/3/-1.774.15/2020
873	17/02/2020	SPPL	PRAKTEK DOKTER HEWAN	Tim Teknis UP PM PTSP Kecamatan Ciracas	Drh. Indah Setyo Pertiwi	06/K.17/31.75.09.1002.05.007.R.9/3/-1.774.15/2020
874	20/02/2020	SPPL	IMB TOKO	Tim Teknis UP PM PTSP Kecamatan Ciracas	Afriadi Rahim	07/K.17/31.75.09.1003.02.002.R.9/3/-1.774.15/2020
875	21/02/2020	SPPL	KLINIK	Tim Teknis UP PM PTSP Kecamatan Ciracas	Dr. Yose Rizal	08/K.17/31.75.09.1001.02.002.K1/3/-1.774.15/2020
876	10/03/2020	SPPL	SPPL UNTUK IZIN PENGEMPUL MINYAK	Tim Teknis UP PM PTSP Kecamatan Ciracas	Beny Darmawan	09/K.17/31.75.09.1001.03.002.11/3/-1.774.15/2020
877	11/03/2020	SPPL	SIUJK	Tim Teknis UP PM PTSP Kecamatan Ciracas	Rihard Ringo	10/k.17/31.75.09.1002.03.018.k.1/3/-1774.15/2020
878	13/05/2020	SPPL	PRAKTEK DOKTER MANDIRI	Tim Teknis UP PM PTSP Kecamatan Ciracas	dr. Sisca natalina	11/K.17/31.75.09.1001.02.021.R.9/3/-1.774.15/2020
879	05/06/2020	SPPL	PIRT	Tim Teknis UP PM PTSP Kecamatan Ciracas	Aminah	12/K.17/31.75.09.1001.02.018.R.9/3/-1.774.15/2020
880	08/06/2020	SPPL	PRAKTEK BIDAN	Tim Teknis UP PM PTSP Kecamatan Ciracas	Manogu Elly	13/K.17/31.75.09.1001.01.005.R.5/3/-1.774.15/2020
881	17/06/2020	SPPL	PRAKTEK DOKTER MANDIRI	Tim Teknis UP PM PTSP Kecamatan Ciracas	dr. Dewi Hartanti	14/K.17/31.75.09.1004.02.011.11/3/-1774.15/2020
882	23/06/2020	SPPL	TOKO OBAT	Tim Teknis UP PM PTSP Kecamatan Ciracas	Tjung Liong Djang	15/K.17/31.75.09.1001.01.011.R.5/3/-1.774.15/2020
883	24/06/2020	SPPL	IMB TOKO	Tim Teknis UP PM PTSP Kecamatan Ciracas	Mulyani M. Milawati	16/K.17/31.75.09.1003.02.005.R.9/3/-1.774.15/2020
884	06/07/2020	SPPL	APOTEK & KLINIK	Tim Teknis UP PM PTSP Kecamatan Ciracas	Yuki Lukman	17/K.17/31.75.09.1002.05.007.R.9/3/-1.774.15/2020
885	09/07/2020	SPPL	KLINIK	Tim Teknis UP PM PTSP Kecamatan Ciracas	Dr Darwin Dahsyat	18/K.17/31.75.09.1004.03.008.11/3/-1.774.15/2020
886	16/07/2020	SPPL	SIUJK	Tim Teknis UP PM PTSP Kecamatan Ciracas	CV IKA SUGIUTAMA	19/K.17/31.75.09.1001.02.008.11/3/-1.774.15/2020
887	03/08/2020	SPPL	IMB RUKO	Tim Teknis UP PM PTSP Kecamatan Ciracas	Riama J. Vietta	20/K.27/31.75.09.1002.03.018.K1/3/-1.774.15/2020
888	03/08/2020	SPPL	IMB RUKO	Tim Teknis UP PM PTSP Kecamatan Ciracas	Riama J. Vietta	21/K.27/31.75.09.1002.03.018.K1/3/-1.774.15/2021

No.	Tahun	Jenis Dokumen	Kegiatan	Komisi Penilai	Pemrakarsa	Dokumen
(1)	(2)	(3)	(4)	(5)	(6)	(7)
889	03/08/2020	SPPL	IMB RUKO	Tim Teknis UP PM PTSP Kecamatan Ciracas	Riama J. Vietta	22/K.27/31.75.09.1002.03.018.K1/3/-1.774.15/2022
890	03/08/2020	SPPL	IMB RUKO	Tim Teknis UP PM PTSP Kecamatan Ciracas	Riama J. Vietta	23/K.27/31.75.09.1002.03.018.K1/3/-1.774.15/2023
891	03/08/2020	SPPL	PRAKTEK BIDAN	Tim Teknis UP PM PTSP Kecamatan Ciracas	Lidya Susliowati	24/k.17/31.75.09.1001.01.025.11/3/-1.774.15/2020
892	04/08/2020	SPPL	PRAKTEK BIDAN	Tim Teknis UP PM PTSP Kecamatan Ciracas	Sri Hanangisih	25/k.17/31.75.09.1004.02.011.11/3/-1.774.15/2020
893	07/08/2020	SPPL	PRAKTEK BIDAN	Tim Teknis UP PM PTSP Kecamatan Ciracas	Wartini	26/K.17/31.75.09.1004.03.008.11/3/-1.774.15/2020
894	10/08/2020	SPPL	PRAKTEK BIDAN	Tim Teknis UP PM PTSP Kecamatan Ciracas	Ny Supriyati	27/K.17/31.75.09.1004.03.008.11//3/-1.774.15/2020
895	03/09/2020	SPPL	BPW	Tim Teknis UP PM PTSP Kecamatan Ciracas	PT Mamay Sartika	28/K.17/31.75.09.1004.02.007.11/3/-1.774.15/e/2020
896	15/09/2020	SPPL	IMB TOKO	Tim Teknis UP PM PTSP Kecamatan Ciracas	ROBERT	29/k.17/31.75.09.1003.01.036.R.9/3/-1.774.15/e/2020
897	16/09/2020	SPPL	IMB SEKOLAH	Tim Teknis UP PM PTSP Kecamatan Ciracas	YAYASAN AL KAHFI INDONESIA SATU	30/K.17/31.75.09.1005.01.067.S1/3/-1.774.15/e/2020
898	25/09/2020	SPPL	PIRT	Tim Teknis UP PM PTSP Kecamatan Ciracas	Ir Gamal Sinurat	31/k.17/31.75.09.1001.01.043.11/3/-1.774.15/e/2020
899	02/10/2020	SPPL	SIUJK	Tim Teknis UP PM PTSP Kecamatan Ciracas	m. Suliadi	32/K.17/31.75.09.1002.03.026.R.5/3/-1.774.15/e/2020
900	21/10/2020	SPPL	SIUJK	Tim Teknis UP PM PTSP Kecamatan Ciracas	Ongky Maspin	33/k.17/31.75.09.1004.035.11/3/-1.774.15/e/2020
901	16/10/2020	SPPL	TDUP	Tim Teknis UP PM PTSP Kecamatan Ciracas	PT PANGANSARI UTAMA PATISSERIE	34/K.17/31.75.09.1001.01.045.1b/3/-1.774.15/e/2020
902	11/11/2020	SPPL	APOTEK	Tim Teknis UP PM PTSP Kecamatan Ciracas	ENDAH QAMARIAH T	35/K.17/31.75.09.1002.03.032.R.9/3/-1.774.15/e/2020
903	11/11/2020	SPPL	IMB CATERING	Tim Teknis UP PM PTSP Kecamatan Ciracas	Ir.Bambang Prabowo	36/K.17/31.75.09.1003.02.067.R.4/3/-1.774.15/e/2020
904	19/11/2020	SPPL	KLINIK	Tim Teknis UP PM PTSP Kecamatan Ciracas	PT Kiram Saliman	37/K.17/31.75.09.1001.01.011.R.5/3/-1.774.15/e/2020
905	18/11/2020	SPPL	IMB PANTI ASUHAN	Tim Teknis UP PM PTSP Kecamatan Ciracas	SR. SIRILLA GORE SARE SCC; Y V ARI HARIYANTO	38/K.17/31.75.09.1002.03.032.R.9/3/-1.774.15/e/2020

No.	Tahun	Jenis Dokumen	Kegiatan	Komisi Penilai	Pemrakarsa	Dokumen
(1)	(2)	(3)	(4)	(5)	(6)	(7)
906	19/11/2020	SPPL	APOTEK	Tim Teknis UP PM PTSP Kecamatan Ciracas	PT. Century Franchisindo Utama	39 /K.17/31.75.09.1002.04.008.K.1/3/-1.774.15/e/2020
907	19/11/2020	SPPL	SIUJK	Tim Teknis UP PM PTSP Kecamatan Ciracas	Inge Santoso	40/k.17/31.75.09.1003.02.010.R.4/3/-1.774.15/2020
908	17/11/2020	SPPL	APOTEK	Tim Teknis UP PM PTSP Kecamatan Ciracas	Hera Ratih Novie Dwita Sinaga	41/K.17/31.75.09.1003.02.031.R.9/3/-1.774.15/e/2020
909	26/11/2020	SPPL	KLINIK	Tim Teknis UP PM PTSP Kecamatan Ciracas	DR. YANI MARYANI	42/K.17/31.75.09.1003.01.009.R.9/3/-1.774.15/e/2020
910	26/11/2020	SPPL	PIRT	Tim Teknis UP PM PTSP Kecamatan Ciracas	HANNY CAKE	43/K.17/31.75.09.1004.02.020.R.4/3/-1.774.15/e/2020
911	07/12/2020	SPPL	Praktek Dr Spesialis	Tim Teknis UP PM PTSP Kecamatan Ciracas	DR ILHAM UTAMA SURYA	44/k.17/31.75.09.1001.01.045.1b/3/-1.774.15/e/2020
912	14/12/2020	SPPL	LAB PENGUJIAN	Tim Teknis UP PM PTSP Kecamatan Ciracas	PT ADHIKARLAB	45/k.17/31.75.09.1002.03.018.K1/3/-1.774.15/2020
913	14/12/2020	SPPL	KLINIK	Tim Teknis UP PM PTSP Kecamatan Ciracas	LEMBAGA PERLINDUNGAN SAKSI DAN KORBAN	46/K.17/31.75.09.1004.03.009.K1/3/-1.774.15/2020
914	29/12/2020	SPPL	KLINIK	Tim Teknis UP PM PTSP Kecamatan Ciracas	PT CITRA MEDIKA SENTOSA	47/K.17/31.75.09.1003.02.025.R.9/3/-1.774.15/2020
915	2020	SPPL	BIDAN	UPPM PTSP KECAMATAN CAKUNG	ELLI HIDAYATI SST, MKM	1/K.17/31.75.06.1002.04.010.I.1/3/-1.774.15/2020
916	2020	SPPL		UPPM PTSP KECAMATAN CAKUNG	ELY TRI DARYANTI	2/K.17/31.75.06.1006.07.007.I.1/3/-1.774.15/2020
917	2020	SPPL		UPPM PTSP KECAMATAN CAKUNG	JUMRONI	3/K.17/31.75.06.1005.03.002.R.5/3/-1.774.15/2020
918	2020	SPPL		UPPM PTSP KECAMATAN CAKUNG	NINA LUBENA	4/K.17/31.75.06.1005.08.007.R.4.a.b/3/-1.774.15/2020
919	2020	SPPL		UPPM PTSP KECAMATAN CAKUNG	BENNY SUSANTO	6/K.17/31.75.06.1007.07.001.I.1/3/-1.774.15/2020
920	2020	SPPL		UPPM PTSP KECAMATAN CAKUNG	LINDAYANI	5/K.17/31.75.06.1004.13.002.R.4.a.b/3/-1.774.15/2020
921	2020	SPPL		UPPM PTSP KECAMATAN CAKUNG	HANA WIJI LESTARI	7/K.17/31.75.06.1003.09.010.R.4.a.b/3/-1.774.15/2020
922	2020	SPPL	PT TRANS MONAJAYA LESTARI	UPPM PTSP KECAMATAN CAKUNG	H NURHASYIM	8/K.17/31.75.06.1001.10.012.C.1/3/-1.774.15/2020

No.	Tahun	Jenis Dokumen	Kegiatan	Komisi Penilai	Pemrakarsa	Dokumen
(1)	(2)	(3)	(4)	(5)	(6)	(7)
923	2020	SPPL	APOTEK SIMPANG TIGA	UPPM PTSP KECAMATAN CAKUNG	FAZRI WIDYARMA	10/K.17/31.75.06.1003.08.006.R.4.a.b/3/-1.774.15/2020
924	2020	SPPL	KLINIK DEWA MEDIKA	UPPM PTSP KECAMATAN CAKUNG	DR DEWA AYU MADE METALIA SARI	9/K.17/31.75.06.1005.17.004.R.5.a.b/3/-1.774.15/2020
925	2020	SPPL	APOTEK RAHMAH	UPPM PTSP KECAMATAN CAKUNG	RABBANI ARFAN	11/K.17/31.75.06.1005.03.003.R.5.a.b/3/-1.774.15/2020
926	2020	SPPL	DOKTER GIGI	UPPM PTSP KECAMATAN CAKUNG	DRG FADLIA MURTAFAIA, M.KM	12/K.17/31.75.06.1004.12.33.C.1.b/3/-1.774.15/2020
927	2020	SPPL	PRAKTEK MANDIRI BIDAN	UPPM PTSP KECAMATAN CAKUNG	YUYUN SULASTRI, Am.Keb	13/K.17/31.75.06.10.1001.R4/3/-1.774.15/2020
928	2020	SPPL	PT DAYA NURUL SAFAR	UPPM PTSP KECAMATAN CAKUNG	ADI SURADI	15/K.17/31.75.06.14.1003.C.1.a.b/3/-1.774.15/2020
929	2020	SPPL	KLIKIK UTAMA DENTALIKA	UPPM PTSP KECAMATAN CAKUNG	DRG LEO SAPUTRA, Sp.Pros	14/K.17/31.75.06.07.001.R4/-1.774.15/2020
930	2020	SPPL	UD ADI JAYA	UPPM PTSP KECAMATAN CAKUNG	ABAT SYARIFUDIN KHU/	16/K.17/31.75.06.09.004.B.1/3/-1.774.15/2020
931	2020	SPPL	KLINIK CAKRA MEDIKA CAB PT SKF INDONESIA	UPPM PTSP KECAMATAN CAKUNG	ROBI	17/K.17/31.75.01.014.13.1/3/-1.774.15/2020
932	2020	SPPL	PRAKTIK MANDIRI BIDAN	UPPM PTSP KECAMATAN CAKUNG	LILIS SRI WAHYUNI	18/K.17/31.75.03.013.R.4/3/-1.774.15/2020
933	2020	SPPL	PT ELJAY CAHAYA INDAH	UPPM PTSP KECAMATAN CAKUNG	ERIC VICTOR SAMUEL	05/K.17/31.75.06.1004.03.001.1.1/3/-1.774.15/e/2020
934	2020	SPPL	APOTIK ASIA FARMA SEJAHTERA	UPPM PTSP KECAMATAN CAKUNG	AGUSTONO FAM	06/K.17/31.75.06.1003.04.001.R.4/3/-1.774.15/e/2020
935	2020	SPPL	PT HAEKAL INTI PRATAMA	UPPM PTSP KECAMATAN CAKUNG	MOH FADILLAH	07/K.17/31.75.06.1004.03.002.1.1/3/-1.774.15/e/2020
936	2020	SPPL	PRAKTEK MANDIRI BIDAN	UPPM PTSP KECAMATAN CAKUNG	YEYEN ISMAIL	08/K.17/31.75.06.1003.10.008.R.4.a.b/3/-1.774.15/e/2020
937	2020	SPPL	PT DAYA NURUL SAFAR	UPPM PTSP KECAMATAN CAKUNG	ADI SURADI	10/K.17/31.75.06.1003.08.012.R.7.a.b/3/-1.774.15/e/2020
938	2020	SPPL	APOTEK DESY	UPPM PTSP KECAMATAN CAKUNG	ROI NANDO PARLAUNGAN	10/K.17/31.75.06.1003.08.012.R.7.a.b/3/-1.774.15/e/2020
939	2020	SPPL	CV DJAUW BERSAUDARA	UPPM PTSP KECAMATAN CAKUNG	DESSY	11/K.17/31.75.06.1006.05.001.C.1/3/-1.774.15/e/2020

No.	Tahun	Jenis Dokumen	Kegiatan	Komisi Penilai	Pemrakarsa	Dokumen
(1)	(2)	(3)	(4)	(5)	(6)	(7)
940	2020	SPPL	PT AMANAH WISATA INSANI	UPPM PTSP KECAMATAN CAKUNG	AJI ARDIMAS	12/K.17/31.75.06.1001.10.012.C.1/3/-1.774.15/e/2020
941	2020	SPPL	HERU SNACK	UPPM PTSP KECAMATAN CAKUNG	HERU SUHERMAN	13/K.17/31.75.06.1003.07.004.R.4.a.b.f/3/-1.774.15/e/2020
942	2020	SPPL	DJOE HONEY	UPPM PTSP KECAMATAN CAKUNG	HENCE KERTAJAYA	14/K.17/31.75.06.1004.13.002.R.4.b/3/-1.774.15/e/2020
943	2020	SPPL		UPPM PTSP KECAMATAN CAKUNG	RUDDY SETIADI SUHARLI	15/K.17/31.75.06.1001.03.004.K.1/3/-1.774.15/e/2020
944	2020	SPPL	CV PARAMITHA	UPPM PTSP KECAMATAN CAKUNG	PARSIYAH	16/K.17/31.75.06.1004.04.007.R.5.b/3/-1.774.15/e/2020
945	2020	SPPL	KLINIK KIMA FARMA PULOGADUNG	UPPM PTSP KECAMATAN CAKUNG	ELSA MARTINA	17/K.17/31.75.06.1001.07.001.I.1/3/-1.774.15/e/2020
946	2020	SPPL	PT ANDHIKA PRIMA PERKASA	UPPM PTSP KECAMATAN CAKUNG	M. ANDHIKA NALENDRA JATI	23/K.17/31.75.06.1005.02.011.K.1/3/-1.774.15/e/2020
947	2020	SPPL	PT GLOBAL PERMATA UTAMA	UPPM PTSP KECAMATAN CAKUNG	DINIE ADHAYANI	22/K.17/31.75.06.1001.04.003.K.1/3/-1.774.15/e/2020
948	2020	SPPL	PT CAHAYA INOF SEMESTA	UPPM PTSP KECAMATAN CAKUNG	AGUS SUSANTO	21/K.17/31.75.06.1007.01.001.I.1/3/-1.774.15/e/2020
949	2020	SPPL	PT AGUNG MULTI KENCANA	UPPM PTSP KECAMATAN CAKUNG	RUDY	20/K.17/31.75.06.1004.03.001.I.1/3/-1.774.15/e/2020
950	2020	SPPL		UPPM PTSP KECAMATAN CAKUNG	ABDUL RAHMAN, SE,Ak	18/K.17/31.75.06.1007.10.001.R.5/3/-1.774.15/e/2020
951	2020	SPPL	PRAKTIK MANDIRI BIDAN	UPPM PTSP KECAMATAN CAKUNG	CITA ANANDHITA	19/K.17/31.75.06.1005.04.003.R.4/3/-1.774.15/e/2020
952	2020	SPPL	PT WAHANA PENDAWA BAKTI	UPPM PTSP KECAMATAN CAKUNG	DADANG SOETARDAN	24/K.17/31.75.06.1004.03.001.I.1/3/-1.774.15/e/2020
953	2020	SPPL	APOTEK SIMPANG TIGA	UPPM PTSP KECAMATAN CAKUNG	FAZRI WIDYARMA	1/K.17/31.75.06.1004.B.1/3/-1.774.15/e/2020
954	2020	SPPL	PRAKRIK MANDIRI BIDAN	UPPM PTSP KECAMATAN CAKUNG	TIKA DWI JULIAWATI	27/K.17/31.75.06.1005.07.038.R.4/3/-1.774.15/e/2020
955	2020	SPPL	GROW UP COFFEE'20	UPPM PTSP KECAMATAN CAKUNG	FERDYNAN JOSHUA ALEXANDER SITORUS	18/K.17/31.75.06.1006.02.003.C.1/3/-1.774.15/e/2020
956	2020	SPPL	YAYASAN MUTIARA QOLBU INDONESIA	UPPM PTSP KECAMATAN CAKUNG	WARDOYO, S.Pd.i	29/K.17/31.75.06.1003.08.006.R.4.a.b/3/-1.774.15/e/2020

No.	Tahun	Jenis Dokumen	Kegiatan	Komisi Penilai	Pemrakarsa	Dokumen
(1)	(2)	(3)	(4)	(5)	(6)	(7)
957	2020	SPPL	PT ZENSHO INDONESIA	UPPM PTSP KECAMATAN CAKUNG	HARRY NIJO	30/K.17/31.75.06.1004.12.003.K.1.b/3/-1.774.15/e/2020
958	2020	SPPL		UPPM PTSP KECAMATAN CAKUNG	NOVIA MANDALIKA ANWAR	34/K.17/31.75.06.1005.04.001.R.4/3/-1.774.15/e/2020
959	2020	SPPL		UPPM PTSP KECAMATAN CAKUNG	NANANG KOSIM	33/K.17/31.75.06.1003.09.009.R.5.a.b/3/-1.774.15/e/2020
960	2020	SPPL		UPPM PTSP KECAMATAN CAKUNG	BAMBANG UTORO WIBOWO	37/K.17/31.75.06.1002.08.018.I.1/3/-1.774.15/e/2020
961	2020	SPPL	APOTEK GITA FARMA 2	UPPM PTSP KECAMATAN CAKUNG	AFDAL KAUSAR	40/K.17/31.75.06.1005.02.009.R.4/3/-1.774.15/e/2020
962	2020	SPPL	PT MULYA AGUNG DIRGANTARA	UPPM PTSP KECAMATAN CAKUNG	AGUS PENDIYANTO	2/K.17/31.75.06.1005.06.001.R.8.b/3/-1.774.15/e/2020
963	2020	SPPL	APOTEK MILLENNIUM PHARMA AEON MALL JGC	UPPM PTSP KECAMATAN CAKUNG	APT NOVY KOMARIYAH, S.Farm	46/K.17/31.75.06.1004.12.007.K.1.b/3/-1.774.15/e/2020
964	2020	SPPL	CV TUNGGAL WARIH	UPPM PTSP KECAMATAN CAKUNG	SUCI ENDAH WAHYUNI	45/K.17/31.75.06.1001.03.011.R.4/3/-1.774.15/e/2020
965	2020	SPPL		UPPM PTSP KECAMATAN CAKUNG	YOSEPH TRI ASTANA	45/K.17/31.75.06.1005.02.010.K.1/3/-1.774.15/e/2020
966	2020	SPPL	PT JAYA GUNG PHARMINDO/APOTEK AGUNG FARMA	UPPM PTSP KECAMATAN CAKUNG	Apt SISTIANI S.Farm	50/K.17/31.75.06.1004.13.013.C.1.b/3/-1.774.15/e/2020
967	21/01/2020	SPPL	PIRT			
968	22/01/2020	SPPL	Rumah Kost			
969	24/01/2020	SPPL	Kantor			
970	29/01/2020	SPPL	Pencucian Kendaraan Bermotor			
971	29/01/2020	SPPL	Restoran Cafe;			
972	29/01/2020	SPPL	IMB Toko			
973	29/01/2020	SPPL	IMB Toko			
974	30/01/2020	SPPL	Rumah Kost			
975	31/01/2020	SPPL	Rumah Kost			
976	03/02/2020	SPPL	Rumah Kost			
977	04/02/2020	SPPL	Kantor usaha Jasa Kontruksi			

No.	Tahun	Jenis Dokumen	Kegiatan	Komisi Penilai	Pemrakarsa	Dokumen
(1)	(2)	(3)	(4)	(5)	(6)	(7)
978	04/02/2020	SPPL	Kantor			
979	05/02/2020	SPPL	Kantor			
980	05/02/2020	SPPL	Kantor			
981	05/02/2020	SPPL	Rumah Kost			
982	05/02/2020	SPPL	Rumah Kost			
983	06/02/2020	SPPL	Rumah Kost			
984	06/02/2020	SPPL	Rumah Kost			
985	07/02/2020	SPPL	Supermaket			
986	07/02/2020	SPPL	Apotek			
987	10/02/2020	SPPL	Rumah Kost			
988	10/02/2020	SPPL	Rumah Kost			
989	11/02/2020	SPPL	Kantor			
990	11/02/2020	SPPL	Rumah Kost			
991	13/02/2020	SPPL	Izin IMB Kantor			
992	13/02/2020	SPPL	Izin Rumah Kost			
993	13/02/2020	SPPL	Apotek			
994	14/02/2020	SPPL	Apotek			
995	14/02/2020	SPPL	Rumah Kost untuk izin IMB			
996	14/02/2020	SPPL	Rumah Kost untuk izin IMB			
997	14/02/2020	SPPL	Rumah Kost untuk izin IMB			
998	17/02/2020	SPPL	Rumah Kost untuk izin IMB			
999	18/02/2020	SPPL	Kantor untuk izin IMB			
1000	18/02/2020	SPPL	Rumah Kost untuk izin IMB			
1001	19/02/2020	SPPL	Untuk Bangun Under Pas Penumpang Kereta Api			
1002	19/02/2020	SPPL	Untuk Bangun Under Pas Penumpang Kereta Api			

No.	Tahun	Jenis Dokumen	Kegiatan	Komisi Penilai	Pemrakarsa	Dokumen
(1)	(2)	(3)	(4)	(5)	(6)	(7)
1003	20/02/2020	SPPL	Rumah Kost			
1004	21/02/2020	SPPL	Rumah Kost untuk izin IMB			
1005	26/02/2020	SPPL	Rumah Kost untuk izin IMB			
1006	26/02/2020	SPPL	Catering			
1007	27/02/2020	SPPL	untuk bangun IMB Kilinik Utama Bersalin			
1008	27/02/2020	SPPL	Rumah Kost untuk izin IMB			
1009	28/02/2020	SPPL	Untuk izin Apotek			
1010	02/03/2020	SPPL	KLINIK			
1011	02/03/2020	SPPL	Klinik Nex Dental			
1012	04/03/2020	SPPL	IMB			
1013	11/03/2020	SPPL	RUMAH KOS			
1014	11/03/2020	SPPL	RESTORAN			
1015	12/03/2020	SPPL	RUMAH KOS			
1016	12/03/2020	SPPL	RUMAH KOS			
1017	12/03/2020	SPPL	SP-PIRT			
1018	12/03/2020	SPPL	KANTOR			
1019	13/03/2020	SPPL	GUEST HOUSE			
1020	2020	SPPL	Apotik	Tim Teknis UP PMPTSP Kec. Matraman	apotek sehat mandiri farma	Lingkungan Hidup
1021	2020	SPPL	Operasional Kantor	Tim Teknis UP PMPTSP Kec. Matraman	PT AFYA PHARMA MEDIKA	Lingkungan Hidup
1022	2020	SPPL	Operasional Kantor	Tim Teknis UP PMPTSP Kec. Matraman	Yayasan Kesejahteraan Pegawai Bangun Askrida	Lingkungan Hidup
1023	2020	SPPL	Restoran	Tim Teknis UP PMPTSP Kec. Matraman	CV. HADRAMIAH	Lingkungan Hidup
1024	2020	SPPL	Rumah Kost	Tim Teknis UP PMPTSP Kec. Matraman	DHIAN ARDHANI	Lingkungan Hidup
1025	2020	SPPL	Operasional Kantor	Tim Teknis UP PMPTSP Kec. Matraman	PT. KALIBENING JAYA ABADI	Lingkungan Hidup

No.	Tahun	Jenis Dokumen	Kegiatan	Komisi Penilai	Pemrakarsa	Dokumen
(1)	(2)	(3)	(4)	(5)	(6)	(7)
1026	2020	SPPL	Operasional Kantor	Tim Teknis UP PMPTSP Kec. Matraman	PT TRANS PANDA GLOBAL	Lingkungan Hidup
1027	2020	SPPL	Klinik	Tim Teknis UP PMPTSP Kec. Matraman	Klinik Sartika	Lingkungan Hidup
1028	2020	SPPL	Rumah Kost	Tim Teknis UP PMPTSP Kec. Matraman	RUMAH KOST	Lingkungan Hidup
1029	2020	SPPL	minimarket	Tim Teknis UP PMPTSP Kec. Matraman	PT Indomarco Prismatama	Lingkungan Hidup
1030	2020	SPPL	Rumah Kost	Tim Teknis UP PMPTSP Kec. Matraman	Fauzi Wirman	Lingkungan Hidup
1031	2020	SPPL	Operasional Kantor	Tim Teknis UP PMPTSP Kec. Matraman	PT. ANDARO BERKAH INDONESIA	Lingkungan Hidup
1032	2020	SPPL	Operasional Kantor	Tim Teknis UP PMPTSP Kec. Matraman	CV Aki Domis	Lingkungan Hidup
1033	2020	SPPL	Guest House	Tim Teknis UP PMPTSP Kec. Matraman	DR.DENNY YANUAR ALI.SH,MPA,PHD	Lingkungan Hidup
1034	2020	SPPL	Operasional Kantor	Tim Teknis UP PMPTSP Kec. Matraman	PT.ANUGRAH TRI PUTRA	Lingkungan Hidup
1035	2020	SPPL	Praktik Dokter	Tim Teknis UP PMPTSP Kec. Matraman	Praktik Dokter Perorangan	Lingkungan Hidup
1036	2020	SPPL	Operasional Kantor	Tim Teknis UP PMPTSP Kec. Matraman	PT.MEGA POWER TEKNINDO	Lingkungan Hidup
1037	2020	SPPL	Restoran	Tim Teknis UP PMPTSP Kec. Matraman	PT. Kourosh Food Indonesia	Lingkungan Hidup
III	Jakarta Pusat					
1038	2020	UKL/UPL	Kegiatan operasional kantor	UNIT PELAKSANA PTSP KOTA ADMINISTRASI JAKARTA PUSAT	PT. Wijaya Kusuma Contractors	DPLH
1039	2020	UKL/UPL	Kegiatan Laboratorium klinik	UNIT PELAKSANA PTSP KOTA ADMINISTRASI JAKARTA PUSAT	PT. Bio Medika Mandiri Jaya	UKL-UPL
1040	2020	UKL/UPL	Kegiatan pembangunan kantor	UNIT PELAKSANA PTSP KOTA ADMINISTRASI JAKARTA PUSAT	atas nama Husen Tanurahardja	UKL-UPL

No.	Tahun	Jenis Dokumen	Kegiatan	Komisi Penilai	Pemrakarsa	Dokumen
(1)	(2)	(3)	(4)	(5)	(6)	(7)
1041	2020	UKL/UPL	Kegiatan pembangunan SPBU Shell	UNIT PELAKSANA PTSP KOTA ADMINISTRASI JAKARTA PUSAT	PT. Shell Indonesia QQ PT. Jaya Kencana	UKL-UPL
1042	2020	UKL/UPL	Kegiatan Pembangunan Kantor	UNIT PELAKSANA PTSP KOTA ADMINISTRASI JAKARTA PUSAT	Atas nama Dina Mubarak Zimah	UKL-UPL
1043	2020	UKL/UPL	Kegiatan Pembangunan Kantor dan Fasilitasnya	UNIT PELAKSANA PTSP KOTA ADMINISTRASI JAKARTA PUSAT	Atas nama Ifan Effendy	UKL-UPL
1044	2020	UKL/UPL	Kegiatan Operasional Puskesmas Kecamatan Kemayoran	UNIT PELAKSANA PTSP KOTA ADMINISTRASI JAKARTA PUSAT	Pemerintah Provinsi DKI Jakarta	DPLH
1045	2020	UKL/UPL	Kegiatan Rencana Pembangunan Rumah dan Toko	UNIT PELAKSANA PTSP KOTA ADMINISTRASI JAKARTA PUSAT	Atas nama Rudy Kusuma	UKL-UPL
1046	2020	UKL/UPL	Kegiatan Rencana Pembangunan Pengembangan Kantor	UNIT PELAKSANA PTSP KOTA ADMINISTRASI JAKARTA PUSAT	Atas nama Mintarno Prajogo (Oei Tjin Hiong) danb Evie Setiawati	UKL-UPL
1047	2020	UKL/UPL	Kegiatan Rencana Pembangunan Toko dan Kantor	UNIT PELAKSANA PTSP KOTA ADMINISTRASI JAKARTA PUSAT	Atas nama Agustini Santoso	UKL-UPL
1048	2020	UKL/UPL	Kegiatan operasional Kantor	UNIT PELAKSANA PTSP KOTA ADMINISTRASI JAKARTA PUSAT	PT. Pacific Intidwipa Realty	DPLH
1049	2020	UKL/UPL	Kegiatan Rencana Pembangunan Kantor dan Hunian	UNIT PELAKSANA PTSP KOTA ADMINISTRASI JAKARTA PUSAT	Atas nama The Sioe Tjhioe	UKL-UPL
1050	2020	UKL/UPL	Kegiatan Rencana Pembangunan Restoran Mc. Donald's	UNIT PELAKSANA PTSP KOTA ADMINISTRASI JAKARTA PUSAT	PT. Rekso Nasional Food	UKL-UPL
1051	2020	UKL/UPL	Kegiatan Operasional Kantor	UNIT PELAKSANA PTSP KOTA ADMINISTRASI JAKARTA PUSAT	PT. Gatra Mandiri Utama	DPLH

No.	Tahun	Jenis Dokumen	Kegiatan	Komisi Penilai	Pemrakarsa	Dokumen
(1)	(2)	(3)	(4)	(5)	(6)	(7)
1052	2020	UKL/UPL	Kegiatan Operasional klinik kajian dan layanan kesehatan reproduksi terpadu (klinik raden saleh)	UNIT PELAKSANA PTSP KOTA ADMINISTRASI JAKARTA PUSAT	RS Cipto Mangunkusumo QQ Kementerian Kesehatan RI	DPLH
1053	2020	UKL/UPL	Kegiatan bank tali pusat dan darah tali pusat (laboratorium)	UNIT PELAKSANA PTSP KOTA ADMINISTRASI JAKARTA PUSAT	PT. Cordlife Persada	DPLH
1054	2020	UKL/UPL	Kegiatan Pembangunan Rumah Kost	UNIT PELAKSANA PTSP KOTA ADMINISTRASI JAKARTA PUSAT	Atas nama Tedjo Hermanto dan Kevin Sebastian	UKL-UPL
1055	2020	UKL/UPL	Kegiatan Pembangunan Rumah Kost	UNIT PELAKSANA PTSP KOTA ADMINISTRASI JAKARTA PUSAT	Atas nama Harlal Todung Panjaitan	UKL-UPL
1056	2020	UKL/UPL	Kegiatan Operasional Hotel Orchardz Jakarta	UNIT PELAKSANA PTSP KOTA ADMINISTRASI JAKARTA PUSAT	PT. Gayawahana Inti	DPLH
1057	2020	UKL/UPL	Kegiatan Pembangunan Kantor dan Fasilitasnya	UNIT PELAKSANA PTSP KOTA ADMINISTRASI JAKARTA PUSAT	Atas nama Herry Kasman	UKL-UPL
1058	2020	UKL/UPL	Kegiatan Pembangunan Rumah Kost	UNIT PELAKSANA PTSP KOTA ADMINISTRASI JAKARTA PUSAT	Atas nama Indra Gunawan Kartarahardja	UKL-UPL
1059	2020	UKL/UPL	Kegiatan operasional kantor dan fasilitasnya	UNIT PELAKSANA PTSP KOTA ADMINISTRASI JAKARTA PUSAT	atas nama T Indra Minardi Zaenal	DPLH
1060	2020	UKL/UPL	Kegiatan Rumah Kost	UNIT PELAKSANA PTSP KOTA ADMINISTRASI JAKARTA PUSAT	PT. Barack Rizki Abadi	UKL-UPL
1061	2020	UKL/UPL	Kegiatan Pembangunan Hotel	UNIT PELAKSANA PTSP KOTA ADMINISTRASI JAKARTA PUSAT	atas nama Ong Ju Chi (Hotel The Gloria Suites Jakarta)	UKL-UPL
1062	2020	UKL/UPL	Kegiatan Pembangunan Kantor	UNIT PELAKSANA PTSP KOTA ADMINISTRASI JAKARTA PUSAT	atas nama Jimmy Budhijanto	UKL-UPL

No.	Tahun	Jenis Dokumen	Kegiatan	Komisi Penilai	Pemrakarsa	Dokumen
(1)	(2)	(3)	(4)	(5)	(6)	(7)
1063	2020	UKL/UPL	Kegiatan Pembangunan Rumah Toko	UNIT PELAKSANA PTSP KOTA ADMINISTRASI JAKARTA PUSAT	atas nama Oey Kok Hwang	UKL-UPL
1064	2020	UKL/UPL	Kegiatan Pembangunan Tempat Kursus dan Pelatihan	UNIT PELAKSANA PTSP KOTA ADMINISTRASI JAKARTA PUSAT	Yayasan Komunikasi Massa Persekutuan Gereja - Gereja di Indonesia	UKL-UPL
1065	2020	UKL/UPL	Kegiatan Pembangunan SPBU	UNIT PELAKSANA PTSP KOTA ADMINISTRASI JAKARTA PUSAT	PT. Mas Millenia	UKL-UPL
1066	2020	UKL/UPL	Kegiatan Operasional Klinik Kesehatan dan Kantor	UNIT PELAKSANA PTSP KOTA ADMINISTRASI JAKARTA PUSAT	PT. Morula Indonesia	DPLH
1067	2020	UKL/UPL	Kegiatan Operasional Hotel dan Fasilitasnya	UNIT PELAKSANA PTSP KOTA ADMINISTRASI JAKARTA PUSAT	PT. Graha Inkopdit Bersama	DPLH
1068	2020	UKL/UPL	Kegiatan Renovasi Bangunan Apotik, Klinik, Laboratorium Diagnostik dan Laboratorium uji BA BE	UNIT PELAKSANA PTSP KOTA ADMINISTRASI JAKARTA PUSAT	PT. Kimia Farma, Tbk	UKL-UPL
1069	2020	UKL/UPL	Kegiatan Pembangunan Rumah Flat	UNIT PELAKSANA PTSP KOTA ADMINISTRASI JAKARTA PUSAT	Atas nama Dr. H. Mufti Aimah Nurul Anam	UKL-UPL
1070	2020	UKL/UPL	Kegiatan Pembangunan Kantor	UNIT PELAKSANA PTSP KOTA ADMINISTRASI JAKARTA PUSAT	Atas nama Handi Widjaja, Cs/ Hody Januar	UKL-UPL
1071	2020	UKL/UPL	Kegiatan Operasional SPBU (34 - 10504)	UNIT PELAKSANA PTSP KOTA ADMINISTRASI JAKARTA PUSAT	PT. Kenari Maju Sejahtera	DPLH
1072	2020	UKL/UPL	Kegiatan Pembangunan Kantor	UNIT PELAKSANA PTSP KOTA ADMINISTRASI JAKARTA PUSAT	PT. Jakarta Realty	UKL-UPL
1073	2020	UKL/UPL	Kegiatan Pembangunan Kantor dan Fasilitasnya	UNIT PELAKSANA PTSP KOTA ADMINISTRASI JAKARTA PUSAT	PT. Gema Lautan Jaya Mandiri	UKL-UPL

No.	Tahun	Jenis Dokumen	Kegiatan	Komisi Penilai	Pemrakarsa	Dokumen
(1)	(2)	(3)	(4)	(5)	(6)	(7)
1074	2020	UKL/UPL	Kegiatan Pembangunan Kantor	UNIT PELAKSANA PTSP KOTA ADMINISTRASI JAKARTA PUSAT	Koperasi Astra Internasional	UKL-UPL
1075	2020	UKL/UPL	Kegiatan Pembangunan Pengembangan Kantor dan Fasilitasnya	UNIT PELAKSANA PTSP KOTA ADMINISTRASI JAKARTA PUSAT	PT. Berkat Niaga Dunia	UKL-UPL
1076	2020	UKL/UPL	Kegiatan Pembangunan Hotel	UNIT PELAKSANA PTSP KOTA ADMINISTRASI JAKARTA PUSAT	PT. Marudai Mas (Johnny Leonardy)	UKL-UPL
1077	2020	UKL/UPL	Kegiatan Pembangunan Klinik dan Fasilitasnya	UNIT PELAKSANA PTSP KOTA ADMINISTRASI JAKARTA PUSAT	PT. Prodia Stemcell Indonesia	UKL-UPL
1078	2020	UKL/UPL	Kegiatan Pembangunan Kantor	UNIT PELAKSANA PTSP KOTA ADMINISTRASI JAKARTA PUSAT	atas nama Rudy Suwandi	UKL-UPL
1079	2020	UKL/UPL	Kegiatan Pembangunan Kantor	UNIT PELAKSANA PTSP KOTA ADMINISTRASI JAKARTA PUSAT	atas nama Hartono Handinimpuno	UKL-UPL
1080	2020	UKL/UPL	Kegiatan Pembangunan Rumah Kost	UNIT PELAKSANA PTSP KOTA ADMINISTRASI JAKARTA PUSAT	atas nama Jery Widjaya Tanumihardja	UKL-UPL
1081	2020	UKL/UPL	Kegiatan Pembangunan Hote (Passgo) Kantor dan fasilitasnya	UNIT PELAKSANA PTSP KOTA ADMINISTRASI JAKARTA PUSAT	atas nama Rudy Josano	UKL-UPL
1082	2020	UKL/UPL	kegiatan operasional RS THT Bedah Proklamasi	UNIT PELAKSANA PTSP KOTA ADMINISTRASI JAKARTA PUSAT	PT. Bhineka Ekakarya Utama	DPLH
1083	2020	UKL/UPL	Kegiatan Pembangunan Rumah Kost	UNIT PELAKSANA PTSP KOTA ADMINISTRASI JAKARTA PUSAT	atas nama Lanny Rachmawaty Tjandra	UKL-UPL
1084	2020	UKL/UPL	Kegiatan Pembangunan Kantor	UNIT PELAKSANA PTSP KOTA ADMINISTRASI JAKARTA PUSAT	PT. Santos Jaya Abadi QQ PT. Kapal Api dan Indra Boedjono	UKL-UPL

No.	Tahun	Jenis Dokumen	Kegiatan	Komisi Penilai	Pemrakarsa	Dokumen
(1)	(2)	(3)	(4)	(5)	(6)	(7)
1085	2020	UKL/UPL	Kegiatan Pembangunan Rumah Flat	UNIT PELAKSANA PTSP KOTA ADMINISTRASI JAKARTA PUSAT	atas nama Rudy Wijaya	UKL-UPL
1086	2020	UKL/UPL	Kegiatan operasional kantor	UNIT PELAKSANA PTSP KOTA ADMINISTRASI JAKARTA PUSAT	PT. Petrokimia Gresik	DPLH
1087	2020	SPPL	Penyelenggaraan Pertemuan, Perjalanan, Insentif, Konferensi dan Pameran, Jasa Perjalanan Wisata dan Informasi Pariwisata	Tim Teknis UP PMPTSP Kecamatan Sawah Besar	Pt Indo Persada Energi	2/K.17/31.71.02.1005.02.024.C1.a.b/3/-1.774.15/2020
1088	2020	SPPL	Perdagangan Tekstil	Tim Teknis UP PMPTSP Kecamatan Sawah Besar	Toko Modern Tekstil	3/K.17/31.71.02.1001.10.003.K2.b/3/-1.774.15/2020
1089	2020	SPPL	Warung Kopi dan Masakan Indonesia	Tim Teknis UP PMPTSP Kecamatan Sawah Besar	Warunkekinian Lekker	4/K.17/31.71.02.1002.02.001.K2.b/3/-1.774.15/2020
1090	2020	SPPL	-	Tim Teknis UP PMPTSP Kecamatan Sawah Besar	Tjandra Minata Sutiono	6/K.17/31.71.02.1004.03.014.K2/3/-1.774.15/2020
1091	2020	SPPL	Jasa Perbankan	Tim Teknis UP PMPTSP Kecamatan Sawah Besar	Pt Bank Negara Indonesia (Persero) Tbk	7/K.17/31.71.02.1001.10.003.K2.b/3/-1.774.15/2020
1092	2020	SPPL	Restoran	Tim Teknis UP PMPTSP Kecamatan Sawah Besar	Pt Shalus Kitchen Restaurant	8/K.17/31.71.02.1004.02.002.R3.a.b/3/-1.774.15/2020
1093	2020	SPPL	Makanan Ringan	Tim Teknis UP PMPTSP Kecamatan Sawah Besar	Luckybite	9/K.17/31.71.02.1002.01.001.C1/3/-1.774.15/2020
1094	2020	SPPL	Perusahaan Dagang	Tim Teknis UP PMPTSP Kecamatan Sawah Besar	Pt Agung Persada Mandiri	10/K.17/31.71.02.1001.10.03.K2.b/3/-1.774.15/2020
1095	2020	SPPL	Restoran	Tim Teknis UP PMPTSP Kecamatan Sawah Besar	Pt Konsultanindo Pakar Berjaya	11/K.17/31.71.02.1001.10.01.001.C1.b/3/- 1.774.15/2020
1096	2020	SPPL	Ketenagakerjaan/Alihdaya/Outsourcing	Tim Teknis UP PMPTSP Kecamatan Sawah Besar	Pt Joblink Mandiri	12/K.17/31.71.02.1004.03.001.K1/3/-1.774.15/2020
1097	2020	SPPL	Biro Perjalanan Wisata	Tim Teknis UP PMPTSP Kecamatan Sawah Besar	Pt Jayaraya Travel	13/K.17/31.71.02.1005.01.006.R3.b/3/-1.774.15/2020
1098	2020	SPPL	Makanan-Makanan Ringan	Tim Teknis UP PMPTSP Kecamatan Sawah Besar	Andinah Kelompok Tani Mekarsari	14/K.17/31.71.02.1005.02.001.C1.a.b/3/-1.774.15/2020
1099	2020	SPPL	Rumah Minum/Kafe	Tim Teknis UP PMPTSP Kecamatan Sawah Besar	Cv Kopi Tiff Abadi	15/K.17/31.71.02.1004.00.000.MJL/3/-1.774.15/2020

No.	Tahun	Jenis Dokumen	Kegiatan	Komisi Penilai	Pemrakarsa	Dokumen
(1)	(2)	(3)	(4)	(5)	(6)	(7)
1100	2020	SPPL	Jasa Infrastruktur Telekomunikasi	Tim Teknis UP PMPTSP Kecamatan Sawah Besar	Pt Mora Telematika Indonesia	15/K.17/31.71.02.1003.01.023.C.1/3/-1.774.15/2020
1101	2020	SPPL	-	Tim Teknis UP PMPTSP Kecamatan Sawah Besar	Agus Kuatsjah	15/K.17/31.71.02.1002.02.004.R3.b/3/-1.774.15/2020
1102	2020	SPPL	Rumah Kost	Tim Teknis UP PMPTSP Kecamatan Sawah Besar	Pt. Indoland Properti Nusantara	16/K.17/31.71.02.1005.02.042.C.1.a.b/3/-1.774.15/2020
1103	2020	SPPL	Rumah Kost	Tim Teknis UP PMPTSP Kecamatan Sawah Besar	Sri Asih	16/K.17/31.71.02.1005.02.042.C.1.a.b/3/1.774.15/2020
1104	2020	SPPL	Rumah Kost	Tim Teknis UP PMPTSP Kecamatan Sawah Besar	Sri Asih	17/K.17/31.71.02.1002.01.001.C.1/3/-1.774.15/2020
1105	2020	SPPL	Jasa Arsitektur Interior	Tim Teknis UP PMPTSP Kecamatan Sawah Besar	Asta Asri Atelier	19/K.17/31.71.02.1002.02.001.K.2.b/3/-1.774.15/2020
1106	2020	SPPL	Apotik	Tim Teknis UP PMPTSP Kecamatan Sawah Besar	Apotik New Djakarta	18/K.17/31.71.02.1001.09.007.K.1.b/3/-1.774.15/2020
1107	2020	SPPL	Jasa Arsitek dan Konstruksi	Tim Teknis UP PMPTSP Kecamatan Sawah Besar	Tjsie Herry Yanto Poernomo	20/K.17/31.71.02.1004.02.004.C.1.a.b/3/-1.774.15/2020
1108	2020	SPPL	Hunian	Tim Teknis UP PMPTSP Kecamatan Sawah Besar	Rumah Flat	21/K.17/31.71.02.1003.01.023.C.1/3/-1.774.15/2020
1109	2020	SPPL	Apotek	Tim Teknis UP PMPTSP Kecamatan Sawah Besar	Apotek Farmacia	22/K.17/31.71.02.1005.02.008.C.1.a.b/3/-1.774.15/2020
1110	2020	SPPL	Klinik Pratama	Tim Teknis UP PMPTSP Kecamatan Sawah Besar	Pt. Benua Medistra Persada	23/K.17/31.71.02.1002.02.001.K.2.b/3/-1.774.15/2020
1111	2020	SPPL	Kesehatan/Jual Obat Eceran	Tim Teknis UP PMPTSP Kecamatan Sawah Besar	Apotek Fortuna	24/K.17/31.71.02.1002.02.001.K.2.b/3/-1.774.15/2020
1112	2020	SPPL	Kantor	Tim Teknis UP PMPTSP Kecamatan Sawah Besar	Kantor	25/K.17/31.71.02.1004.03.020.P.3/3/-1.774.15/2020
1113	2020	SPPL	Klinik Pratama	Tim Teknis UP PMPTSP Kecamatan Sawah Besar	Klinik Pratama Dinas Teknis Gunung Sahari	26/K.17/31.71.02.1002.01.008.K.2/3/-1.774.15/2020
1114	2020	SPPL	Klinik Pratama	Tim Teknis UP PMPTSP Kecamatan Sawah Besar	Pt Karunia Sehat Abadi	27/K.17/31.71.02.1003.01.002.K.2/3/-1.774.15/2020
1115	2020	SPPL	Apotek	Tim Teknis UP PMPTSP Kecamatan Sawah Besar	Apotek Binar Intan Wijana	28/K.17/31.71.02.1004.03.010.C.1/3/-1.774.15/2020
1116	2020	SPPL	-	Tim Teknis UP PMPTSP Kecamatan Sawah Besar	Ayub Dan Rahimjan	29/K.17/31.71.02.1001.10.001.C.1.b/3/-1.774.15/2020

No.	Tahun	Jenis Dokumen	Kegiatan	Komisi Penilai	Pemrakarsa	Dokumen
(1)	(2)	(3)	(4)	(5)	(6)	(7)
1117	2020	SPPL	Perdagangan Umum, Penyalur/Distributor/Ekspor-Impor	Tim Teknis UP PMPTSP Kecamatan Sawah Besar	Pt. Ruhui Rahayu Jaya	30/K.17/31.71.02.1001.09.007.K.1.b/-1.774.15/2020
1118	2020	SPPL	Jasa Arsitektur Interior	Tim Teknis UP PMPTSP Kecamatan Sawah Besar	Kantor	31/K.17/31.71.02.1005.02.011.C.1/-1.774.15/2020
1119	2020	SPPL	Griya Pijat	Tim Teknis UP PMPTSP Kecamatan Sawah Besar	De Momo	32/K.17/31.71.02.1005.02.012.C.1/-1.774.15/2020
1120	2020	SPPL	Apotek	Tim Teknis UP PMPTSP Kecamatan Sawah Besar	Apotek Sampurna	33/K.17/31.71.02.1005.02.017.K.2/3/-1.774.15/2020
1121	2020	SPPL	Apotek	Tim Teknis UP PMPTSP Kecamatan Sawah Besar	Apotek Myskin	34/K.17/31.71.02.1004.02.007.R.6.a.b/-1.774.15/2020
1122	2020	SPPL	Rumah Hunian	Tim Teknis UP PMPTSP Kecamatan Sawah Besar	Dian, Se	35/K.17/31.71.02.1005.02.006.C.1.a.b/-1.774.15/2020
1123	2020	SPPL	Rumah Kos 3 Lantai	Tim Teknis UP PMPTSP Kecamatan Sawah Besar	Solichin	37/K.17/31.71.02.1001.10.003.K.2.b/3/-1.774.15/2020
1124	2020	SPPL	Kantor	Tim Teknis UP PMPTSP Kecamatan Sawah Besar	Jap Sofia	36/K.17/31.71.02.1001.09.002.K.1.b/3/-1.774.15/2020
1125	2020	SPPL	Apotek	Tim Teknis UP PMPTSP Kecamatan Sawah Besar	Apotek Mansa	37/K.17/31.71.02.1001.10.003.K.2.b/3/-1.774.15/2020
1126	2020	SPPL	inul vista	UPPMTSP Kecamatan Menteng	Eddy Widjanarko	1/K.17/31.71.06.1005.01.010.K.1/3/-1.774.15/2020
1127	2020	SPPL	cv. bintang perlita	UPPMTSP Kecamatan Menteng	DRS. Iwan Sulistyabudi	2/K.17/31.71.06.1002.02.007.C.1.b/3/-1.774.15/2020
1128	2020	SPPL	PT. Mitra Nusa cimandiri	UPPMTSP Kecamatan Menteng	Muhammad Asri Hervimo	3/K.17/31.71.06.1003.04.001.K.1.b/3/-1.774.15/2020
1129	2020	SPPL	CV. Kadinya Citra Boga	UPPMTSP Kecamatan Menteng	Tri Eka Wahyuni	4/K.17/31.71.06.1002.03.001.C.1.b/3/-1.774.15/2020
1130	2020	SPPL	PT. Anugrah Duta Promosindo	UPPMTSP Kecamatan Menteng	Boy Hemi Kelana	5/K.17/31.71.06.1002.03.001.C.1.b/3/-1.774.15/2020
1131	2020	SPPL	Klinik Utama "YOUTH & BEAUTY CLINIC"	UPPMTSP Kecamatan Menteng	Syerly Irawan	6/K.17/31.71.06.1004.02.001.K.1.g/3/-1.774.15/2020
1132	2020	SPPL	Minuman Xi Bo Ba	UPPMTSP Kecamatan Menteng	Michael Marvy Jonathan	7/K.17/31.71.06.1004.01.009.K.1.a.b.g/3/-1.774.15/2020
1133	2020	SPPL	Maison Tatsuya	UPPMTSP Kecamatan Menteng	Michael Sofian Utomo	8/K.17/31.71.06.1005.02.001.K.1/3/-1.774.15/2020
1134	2020	SPPL	Apotek Mandjur	UPPMTSP Kecamatan Menteng	David Halim	9/K.17/31.71.06.1005.03.003.K.1/3/-1.774.15/2020
1135	2020	SPPL	PT. Jayapura Pasifiik Permai (cabang Jakarta)	UPPMTSP Kecamatan Menteng	Volvo Diyan Iswahyudi, A.Md	10/K.17/31.71.06.1003.02.002.K.1.b.g/3/-1.774.15/2020
1136	2020	SPPL	PT. Permata Sari Jaya	UPPMTSP Kecamatan Menteng	Mokh. Ramdon Raharjo	11/K.17/31.71.06.1003.02.002.K.1.b.g/3/-1.774.15/2020
1137	2020	SPPL	Holland Bakery	UPPMTSP Kecamatan Menteng	Liauw Paulus Tejakusuma	12/K.17/31.71.06.1003.03.002.K.1.b/3/-1.774.15/2020

No.	Tahun	Jenis Dokumen	Kegiatan	Komisi Penilai	Pemrakarsa	Dokumen
(1)	(2)	(3)	(4)	(5)	(6)	(7)
1138	2020	SPPL	Montparnasse Resto ET Cafe	UPPMTSP Kecamatan Menteng	Harris Thahir	13/K.17/31.71.06.1003.03.009.K.1.b/3/-1.774.15/2020
1139	2020	SPPL	Yayasan Wati Kusuma Jaya	UPPMTSP Kecamatan Menteng	Susanti Kurnia	14/K.17/31.71.06.1005.02.014.K.1.b/3/-1.774.15/2020
1140	2020	SPPL	PT. Diagnos Laboratorium Utama, Tbk	UPPMTSP Kecamatan Menteng	Ir. Meshia Rizal Sini	15/K.17/31.71.06.1004.05.001.K.1.b.g/3/-1.774.15/2020
1141	2020	SPPL	PT. Bank Mandiri (Persero)	UPPMTSP Kecamatan Menteng	Rico Usthavia Frans	16/K.17/31.71.06.1003.01.006.P.1.b.g/3/-1.774.15/2020
1142	2020	SPPL	Holland Bakery	UPPMTSP Kecamatan Menteng	Liauw Paulus Tejakusuma	17/K.17/31.71.06.1003.03.002.K.1.b/3/-1.774.15/2020
1143	2020	SPPL	Jade Clinic	UPPMTSP Kecamatan Menteng	Jennifer Patra	18/K.17/31.71.06.1001.07.002.R.5.g/3/-1.774.15/2020
1144	2020	SPPL	Rumah Kost (KRK No: 1/C.23c/31.71.06.1001.03.013.R.3.a.b.g/3/-1.711.53/e/2020)	UPPMTSP Kecamatan Menteng	Laela Nurfitriyanti	19/K.17/31.71.06.1001.03.013.R.3.a.b.g/3/-1.774.15/2020
1145	2020	SPPL	PT. Saripapan Intijasa	UPPMTSP Kecamatan Menteng	JACK ISKANDAR	20/K.17/31.71.06.1003.02.002.K.1.b.g/3/-1.774.15/2020
1146	2020	SPPL	Puskesmas Kelurahan Kebon Sirih	UPPMTSP Kecamatan Menteng	Drg. Nani Khairany	21/K.17/31.71.06.1005.02.014.K.1.b/3/-1.774.15/2020
1147	2020	SPPL	Klinik	UPPMTSP Kecamatan Menteng	DAVIT AGUS SUSANTO, DRG	22/K.17/31.71.06.1004.02.021.R.5.g/3/-1.774.15/2020
1148	2020	SPPL	Biro Perjalanan	UPPMTSP Kecamatan Menteng	Totok Suryono	23/K.17/31.71.06.1005.04.012.S.7/3/-1.774.15/2020
1149	2020	SPPL	Restoran	UPPMTSP Kecamatan Menteng	Citra Bangun	24/K.17/31.71.06.1005.03.004.K.1/3/-1.774.15/2020
1150	2020	SPPL	LÁRCHIPEL RESTO ET CAFE	UPPMTSP Kecamatan Menteng	Harris Thahir	25/K.17/31.71.06.1003.03.009.K.1.b/3/-1.774.15/2020
1151	2020	SPPL	Rumah Kost	UPPMTSP Kecamatan Menteng	Andi Burhannuddin Anwar	26/K.17/31.71.06.1003.04.006.R.4.b/3/-1.774.15/2020
1152	2020	SPPL	Kantor Konsultan & Pialang Asuransi	UPPMTSP Kecamatan Menteng	Ahmad Oey Liong	27/K.17/31.71.06.1005.04.005.C.1.b/3/-1.774.15/2020
1153	2020	SPPL	Perdagangan Besar Tekstil, Baju Jadi dan Lain-lain	UPPMTSP Kecamatan Menteng	Lapon Tukan Leonard, SH, MA	28/K.17/31.71.06.1003.04.003.C.1.b/3/-1.774.15/2020
1154	2020	SPPL	Perdagangan Tekstil	UPPMTSP Kecamatan Menteng	Suwatna Djajasaputra	29/K.17/31.71.06.1003.04.003.C.1.b/3/-1.774.15/2020
1155	2020	SPPL	Kantor Jasa Informasi Pariwisata	UPPMTSP Kecamatan Menteng	Hwang Yujin	30/K.17/31.71.06.1004.01.002.C.1.a.b/3/-1.774.15/2020
1156	2020	SPPL	KLINIK UTAMA	UPPMTSP Kecamatan Menteng	CHRISTOPHER SUMASTO TJIA	31/K.17/31.71.06.1004.01.002.C.1.a.b/3/-1.774.15/2020
1157	2020	SPPL	MICE	UPPMTSP Kecamatan Menteng	RIO SAHALA SIAGIAN	32/K.17/31.71.06.1004.05.005.K.1.b.g/3/-1.774.15/2020
1158	2020	SPPL	MICE	UPPMTSP Kecamatan Menteng	OKKY GINDO GUIDO SIMARMATA	33/K.17/31.71.06.1004.05.005.K.1.b.g/3/-1.774.15/2020
1159	2020	SPPL	MICE	UPPMTSP Kecamatan Menteng	EKO WITJAKSONO	34/K.17/31.71.06.1004.05.005.K.1.b.g/3/-1.774.15/2020
1160	2020	SPPL	Klinik Pratama dan Apotek	UPPMTSP Kecamatan Menteng	JENNIFER PATRA	35/K.17/31.71.06.1001.07.002.R.5.g/3/-1.774.15/2020

No.	Tahun	Jenis Dokumen	Kegiatan	Komisi Penilai	Pemrakarsa	Dokumen
(1)	(2)	(3)	(4)	(5)	(6)	(7)
1161	2020	SPPL	Pemeriksaan Dan Pengujian Instalasi Tenaga Listrik	UPPMTSP Kecamatan Menteng	TOMMY HARIMAN SIDDIQ	36/K.17/31.71.06.1003.02.002.K.1.b.g/3/-1.774.15/2020
1162	2020	SPPL	Lembaga Sertifikasi	UPPMTSP Kecamatan Menteng	IR HADIAMIN KADIR	37/K.17/31.71.06.1005.02.001.K.1/3/-1.774.15/2020
1163	2020	SPPL	Pengiriman Barang	UPPMTSP Kecamatan Menteng	Pradeep Sreenilayam Krishnapillai	38/K.17/317106.1001.03.025.K.1.a.b.g/3/-1.774.15/2020
1164	2020	SPPL	kost	UPPMTSP Kecamatan Menteng	LAWAT WIRATMONO	39/K.17/31.71.06.1002.04.006.R.3.a.b/3/-1.774.15/2020
1165	2020	SPPL	Perdagangan Besar Peralatan dan Perlengkapan Rumah Tangga	UPPMTSP Kecamatan Menteng	NISKA EMMAWATI SIAHAAN	40/K.17/31.71.06.1004.01.002.C.1.a.b/3/-1.774.15/2020
1166	2020	SPPL	PRAKTEK DOKTER GIGI	UPPMTSP Kecamatan Menteng	INDY LABARON	41/K.17/31.71.06.1004.02.021.R.5.g/3/-1.774.15/2020
1167	2020	SPPL	PRAKTEK DOKTER GIGI	UPPMTSP Kecamatan Menteng	PUTRI ROSALINA	42/K.17/31.71.06.1004.05.005.K.1.b.g/3/-1.774.15/2020
1168	2020	SPPL	MICE	UPPMTSP Kecamatan Menteng	Zamzami	43/K.17/31.71.06.1003.01.007.C.1.b.g/3/-1.774.15/2020
1169	2020	SPPL	Perkantoran	UPPMTSP Kecamatan Menteng	dr. Chasanah Gatam	44/K.17/31.71.06.1003.04.008.K.1.b/3/-1.774.15/2020
1170	2020	SPPL	EATS (Employee Activity Tracking System)	UPPMTSP Kecamatan Menteng	TRIANDY GUNAWAN	45/K.17/31.71.06.1001.03.011.K.1.a.b.g/3/-1.774.15/2020
1171	2020	SPPL	TAMAN KONSERVASI ALAM, PENYELENGGARAAN PERTEMUAN, PERJALANAN INSENTIF, KONFERENSI DAN PAMERAN, EVENT ORGANIZER, RESTORAN	UPPMTSP Kecamatan Menteng	HENDRA NOOR SALEH	46/K.17/31.71.06.1004.03.001.K.1.g/3/-1.774.15/2020
1172	2020	SPPL	Praktik Dokter Gigi Perorangan	UPPMTSP Kecamatan Menteng	HERLINA WIJAYA	47/K.17/31.71.06.1002.04.001.C.1.a.b/3/-1.774.15/2020
1173	2020	SPPL	Praktik Dokter Spesialis Perorangan	UPPMTSP Kecamatan Menteng	dr STEFANI RACHEL SORAYA DJUANDA SpDV	48/K.17/31.71.06.1004.04.001.R.5.g/3/-1.774.15/2020
1174	2020	SPPL	KLINIK PRATAMA (Aesthetic - LAVALEN)	UPPMTSP Kecamatan Menteng	OEY POH HAN	49/K.17/31.71.06.1004.01.002.C.1.a.b/3/-1.774.15/2020
1175	2020	SPPL	KANA HONEY	UPPMTSP Kecamatan Menteng	JOHANNES SUSILO	50/K.17/31.71.06.1001.07.002.R.5.g/3/-1.774.15/2020
1176	2020	SPPL	RUMAH MAKAN SEDERHANA MASAKAN PADANG	UPPMTSP Kecamatan Menteng	PUTI LENGGOGENI	51/K.17/31.71.06.1003.04.009.K.1.b/3/-1.774.15/2020
1177	2020	SPPL	TWIN TULIPS	UPPMTSP Kecamatan Menteng	OLIVIA ARIANI SUSILO	52/K.17/31.71.06.1002.03.015.C.1.a.b/3/-1.774.15/2020
1178	2020	SPPL	PT. SAPTAWELL TEHNICATAMA	UPPMTSP Kecamatan Menteng	SONDANG TIURMA SIMBOLON	53/K.17/31.71.06.1003.02.002.K.1.b.g/3/-1.774.15/2020
1179	2020	SPPL	KLINIK SAMASTA INTEGRATED MEDICAL CENTER	UPPMTSP Kecamatan Menteng	AGUSTINUS WIDJAJA	54/K.17/31.71.06.1004.03.002.K.1.g/3/-1.774.15/2020

No.	Tahun	Jenis Dokumen	Kegiatan	Komisi Penilai	Pemrakarsa	Dokumen
(1)	(2)	(3)	(4)	(5)	(6)	(7)
1180	2020	SPPL	CV. MANNA RASA SEJAHTERA	UPPMTSP Kecamatan Menteng	SYAREL CHRISTOPHER SANTARA TITALEY	55/K.17/31.71.06.1005.02.007.K.1.b/3/-1.774.15/2020
1181	2020	SPPL	PT. TAMAM WAHANA	UPPMTSP Kecamatan Menteng	JIM TEHUSIJARANA	56/K.17/31.71.06.1004.01.013.K.1.a.b/3/-1.774.15/2020
1182	2020	SPPL	KLINIK UTAMA SMILE ART DENTAL AESTHETIC	UPPMTSP Kecamatan Menteng	IAN FLEMING TUNGKA	57/K.17/31.71.06.1004.02.004.R.5.g/3/-1.774.15/2020
1183	2020	SPPL	RESTORAN BUNGA RAMPAL	UPPMTSP Kecamatan Menteng	MEITI PERMANAWATI	58/K.17/31.71.06.1001.08.015.C.1.g/3/-1.774.15/2020
1184	2020	SPPL	RESTORAN	UPPMTSP Kecamatan Menteng	Haresh Kumar Kishinchand	59/K.17/31.71.06.1003.03.002.K.1.b/3/-1.774.15/2020
1185	2020	SPPL	BPW	UPPMTSP Kecamatan Menteng	Herlyvia Rizkina. M.I.Kom.	60/K.17/31.71.06.1003.02.003.C.1.b.g/3/-1.774.15/2020
1186	2020	SPPL	KLINIK	UPPMTSP Kecamatan Menteng	DR SITI AMALIA LUBIS	61/K.17/31.71.06.1001.03.005.P.1.b.g/3/-1.774.15/2020
1187	2020	SPPL	APOTEK	UPPMTSP Kecamatan Menteng	DAVID HALIM	62/K.17/31.71.06.1004.03.003.R.5.g/3/-1.774.15/2020
IV	Jakarta Barat					
1188	2020	UKL/UPL	Pembangunan Restoran	Tim Teknis UP PMPTSP Kota Administrasi Jakarta Barat	PT. Rekso Nasional Food	Izin Lingkungan (UKL/UPL)
1189	2020	UKL/UPL	Pembangunan Rumah Kos	Tim Teknis UP PMPTSP Kota Administrasi Jakarta Barat	Liu Tjong Njan	Izin Lingkungan (UKL/UPL)
1190	2020	UKL/UPL	Pembangunan Rumah Kos	Tim Teknis UP PMPTSP Kota Administrasi Jakarta Barat	Wijaya Latif	Izin Lingkungan (UKL/UPL)
1191	2020	UKL/UPL	Pembangunan Perkantoran dan Bisnis Profesional Lain	Tim Teknis UP PMPTSP Kota Administrasi Jakarta Barat	PT. Mars Multi Mandiri	Izin Lingkungan (UKL/UPL)
1192	2020	UKL/UPL	Pembangunan Rumah Kos	Tim Teknis UP PMPTSP Kota Administrasi Jakarta Barat	Agustinus Budi Susanto	Izin Lingkungan (UKL/UPL)
1193	2020	UKL/UPL	Pembangunan Pengembangan Industri Kecil dan Gudang Beserta Fasilitasnya	Tim Teknis UP PMPTSP Kota Administrasi Jakarta Barat	Kris Wongsonegoro, Lestari Wati Jusuf dan Bambang Kurniawan Jusuf	Izin Lingkungan (UKL/UPL)
1194	2020	UKL/UPL	Pembangunan Industri dan Fasilitasnya	Tim Teknis UP PMPTSP Kota Administrasi Jakarta Barat	PT. Pulaujaya Mandiri	Izin Lingkungan (UKL/UPL)
1195	2020	UKL/UPL	Pembangunan Kantor	Tim Teknis UP PMPTSP Kota Administrasi Jakarta Barat	Sujanto	Izin Lingkungan (UKL/UPL)
1196	2020	UKL/UPL	Pembangunan Kantor	Tim Teknis UP PMPTSP Kota Administrasi Jakarta Barat	PT. Restu Alam Sentosa	Izin Lingkungan (UKL/UPL)

No.	Tahun	Jenis Dokumen	Kegiatan	Komisi Penilai	Pemrakarsa	Dokumen
(1)	(2)	(3)	(4)	(5)	(6)	(7)
1197	2020	UKL/UPL	Pembangunan Gudang Tertutup	Tim Teknis UP PMPTSP Kota Administrasi Jakarta Barat	PT. Perwira Adhitama Sejati	Izin Lingkungan (UKL/UPL)
1198	2020	UKL/UPL	Pembangunan Kantor dan Fasilitasnya	Tim Teknis UP PMPTSP Kota Administrasi Jakarta Barat	Khe Susanto	Izin Lingkungan (UKL/UPL)
1199	2020	DPLH	Kantor	Tim Teknis UP PMPTSP Kota Administrasi Jakarta Barat	PT. Kembang Sepasang Jaya	Izin Lingkungan (DPLH)
1200	2020	UKL/UPL	Pembangunan Gudang Tertutup	Tim Teknis UP PMPTSP Kota Administrasi Jakarta Barat	John Stanley	Izin Lingkungan (UKL/UPL)
1201	2020	UKL/UPL	Pembangunan Parkir Kendaraan	Tim Teknis UP PMPTSP Kota Administrasi Jakarta Barat	PT. Citra Laksana	Izin Lingkungan (UKL/UPL)
1202	2020	UKL/UPL	Pembangunan Kantor, Hunian dan Fasilitasnya	Tim Teknis UP PMPTSP Kota Administrasi Jakarta Barat	PT. Dinus Cipta Mandiri	Izin Lingkungan (UKL/UPL)
1203	2020	DPLH	Menara BTS	Tim Teknis UP PMPTSP Kota Administrasi Jakarta Barat	PT. Solu Sindo Kreasi Pratama	Izin Lingkungan (DPLH)
1204	2020	DPLH	Menara BTS	Tim Teknis UP PMPTSP Kota Administrasi Jakarta Barat	PT. Solu Sindo Kreasi Pratama	Izin Lingkungan (DPLH)
1205	2020	DPLH	Menara BTS	Tim Teknis UP PMPTSP Kota Administrasi Jakarta Barat	PT. Solu Sindo Kreasi Pratama	Izin Lingkungan (DPLH)
1206	2020	DPLH	Menara BTS	Tim Teknis UP PMPTSP Kota Administrasi Jakarta Barat	PT. Solu Sindo Kreasi Pratama	Izin Lingkungan (DPLH)
1207	2020	DPLH	Menara BTS	Tim Teknis UP PMPTSP Kota Administrasi Jakarta Barat	PT. Solu Sindo Kreasi Pratama	Izin Lingkungan (DPLH)
1208	2020	DPLH	Menara BTS	Tim Teknis UP PMPTSP Kota Administrasi Jakarta Barat	PT. Solu Sindo Kreasi Pratama	Izin Lingkungan (DPLH)
1209	2020	DPLH	Menara BTS	Tim Teknis UP PMPTSP Kota Administrasi Jakarta Barat	PT. Solu Sindo Kreasi Pratama	Izin Lingkungan (DPLH)
1210	2020	DPLH	Perletakan Menara di atas Permukaan Tanah (Green Field)	Tim Teknis UP PMPTSP Kota Administrasi Jakarta Barat	PT. Tower Bersama	Izin Lingkungan (DPLH)
1211	2020	DPLH	Pembangunan Kantor dan Fasilitasnya	Tim Teknis UP PMPTSP Kota Administrasi Jakarta Barat	Janivan Soelaiman	Izin Lingkungan (DPLH)
1212	2020	DPLH	Pembangunan Kantor	Tim Teknis UP PMPTSP Kota Administrasi Jakarta Barat	Mourina Widjaja	Izin Lingkungan (DPLH)
1213	2020	DPLH	Menara Telekomunikasi	Tim Teknis UP PMPTSP Kota Administrasi Jakarta Barat	PT. Tower Bersama	Izin Lingkungan (DPLH)

No.	Tahun	Jenis Dokumen	Kegiatan	Komisi Penilai	Pemrakarsa	Dokumen
(1)	(2)	(3)	(4)	(5)	(6)	(7)
1214	2020	DPLH	Menara Telekomunikasi	Tim Teknis UP PMPTSP Kota Administrasi Jakarta Barat	PT. Batavia Towerindo	Izin Lingkungan (DPLH)
1215	2020	DPLH	Menara Telekomunikasi	Tim Teknis UP PMPTSP Kota Administrasi Jakarta Barat	PT. Batavia Towerindo	Izin Lingkungan (DPLH)
1216	2020	DPLH	Pembangunan Perkantoran dan Fasilitasnya	Tim Teknis UP PMPTSP Kota Administrasi Jakarta Barat	PT. Antilope Madju Puri Indah	Izin Lingkungan (DPLH)
1217	2020	DPLH	Operasional Rumah Susun Beserta Fasilitasnya	Tim Teknis UP PMPTSP Kota Administrasi Jakarta Barat	Barnabas Simon Kurniawan, Cs	Izin Lingkungan (DPLH)
1218	2020	DPLH	Menara BTS	Tim Teknis UP PMPTSP Kota Administrasi Jakarta Barat	PT. Batavia Towerindo	Izin Lingkungan (DPLH)
1219	2020	DPLH	Menara BTS	Tim Teknis UP PMPTSP Kota Administrasi Jakarta Barat	PT. Solu Sindo Kreasi Pratama	Izin Lingkungan (DPLH)
1220	2020	DPLH	Menara BTS	Tim Teknis UP PMPTSP Kota Administrasi Jakarta Barat	PT. Solu Sindo Kreasi Pratama	Izin Lingkungan (DPLH)
1221	2020	UKL/UPL	Gudang Tertutup Beserta Fasilitasnya	Tim Teknis UP PMPTSP Kota Administrasi Jakarta Barat	PT. Sinar Djaja LKS	Izin Lingkungan (UKL/UPL)
1222	2020	UKL/UPL	Kegiatan Laboratorium Klinik Kesehatan	Tim Teknis UP PMPTSP Kota Administrasi Jakarta Barat	PT. Daya Adicipta Medika	Izin Lingkungan (UKL/UPL)
1223	2020	DPLH	Kegiatan Perkantoran	Tim Teknis UP PMPTSP Kota Administrasi Jakarta Barat	PT. Cosa Wahana Bersama	Izin Lingkungan (DPLH)
1224	2020	UKL/UPL	Pembangunan Rumah Kantor Beserta Fasilitasnya	Tim Teknis UP PMPTSP Kota Administrasi Jakarta Barat	Mia Prasetya, Cs	Izin Lingkungan (UKL/UPL)
1225	2020	UKL/UPL	Operasional Gudang	Tim Teknis UP PMPTSP Kota Administrasi Jakarta Barat	Daniel Yoncer, Cs	Izin Lingkungan (UKL/UPL)
1226	2020	DPLH	Restoran & Fasilitasnya	Tim Teknis UP PMPTSP Kota Administrasi Jakarta Barat	PT. Angke Maju Makmur	Izin Lingkungan (DPLH)
1227	2020	UKL/UPL	Pembangunan Gereja dan Fasilitasnya	Tim Teknis UP PMPTSP Kota Administrasi Jakarta Barat	PGDP Paroki Santo kristoforus Grogol	Izin Lingkungan (UKL/UPL)
1228	2020	DPLH	Pembangunan Gudang Tertutup dan Fasilitasnya	Tim Teknis UP PMPTSP Kota Administrasi Jakarta Barat	PT. Colorindo Aneka Chemicals	Izin Lingkungan (DPLH)
1229	2020	DPLH	Kegiatan Supermarket "Ranch Market", Perkantoran dan Fasilitasnya	Tim Teknis UP PMPTSP Kota Administrasi Jakarta Barat	PT. Mars Multi Mandiri	Izin Lingkungan (DPLH)
1230	2020	DPLH	Operasional Industri dan Gudang	Tim Teknis UP PMPTSP Kota Administrasi Jakarta Barat	PT. Tinacokro Box	Izin Lingkungan (DPLH)

No.	Tahun	Jenis Dokumen	Kegiatan	Komisi Penilai	Pemrakarsa	Dokumen
(1)	(2)	(3)	(4)	(5)	(6)	(7)
1231	2020	SPPL	Rumah Kost	Kepala Unit Pengelola PMPTSP Kec. Palmerah	Bao Caihong	
1232	2020	SPPL	Rumah Kost	Kepala Unit Pengelola PMPTSP Kec. Palmerah	Soehardi	
1233	2020	SPPL	Kantor MLM	Kepala Unit Pengelola PMPTSP Kec. Palmerah	PT. Healthy Forever Indonesia	
1234	2020	SPPL	Rumah Toko	Kepala Unit Pengelola PMPTSP Kec. Palmerah	Mariana Mawarwati	
1235	2020	SPPL	Rumah Kost	Kepala Unit Pengelola PMPTSP Kec. Palmerah	Temy Budiati	
1236	2020	SPPL	Rumah Kost	Kepala Unit Pengelola PMPTSP Kec. Palmerah	T. Herry Andrees Widjaja	
1237	2020	SPPL	Rumah Kost	Kepala Unit Pengelola PMPTSP Kec. Palmerah	Grace Wulansari D	
1238	2020	SPPL	Rumah Kost	Kepala Unit Pengelola PMPTSP Kec. Palmerah	Edward	
1239	2020	SPPL	P IRT Cumi Kering (Juhi)	Kepala Unit Pengelola PMPTSP Kec. Palmerah	Nirmalasari Tauhid	
1240	2020	SPPL	Klinik Pratama Graha Beauty Center	Kepala Unit Pengelola PMPTSP Kec. Palmerah	dr. Aelyn Halim	
1241	2020	SPPL	Rumah Kost	Kepala Unit Pengelola PMPTSP Kec. Palmerah	Hardysan	
1242	2020	SPPL	Rumah Kost	Kepala Unit Pengelola PMPTSP Kec. Palmerah	Pang Ying Tjhing	
1243	2020	SPPL	P IRT Kopi	Kepala Unit Pengelola PMPTSP Kec. Palmerah	Kie Andri	
1244	2020	SPPL	P IRT Kue Kering	Kepala Unit Pengelola PMPTSP Kec. Palmerah	Ir. Yuwani Dharmastuti MRE	
1245	2020	SPPL	Rumah Kost	Kepala Unit Pengelola PMPTSP Kec. Palmerah	Henny Tirta Djaya	
1246	2020	SPPL	Apotek	Kepala Unit Pengelola PMPTSP Kec. Palmerah	Drs. Adlis Rahman, Apt., M.M.	
1247	2020	SPPL	Holland Bakery	Kepala Unit Pengelola PMPTSP Kec. Palmerah	Liauw Paulus Tejakusuma	

No.	Tahun	Jenis Dokumen	Kegiatan	Komisi Penilai	Pemrakarsa	Dokumen
(1)	(2)	(3)	(4)	(5)	(6)	(7)
1248	2020	SPPL	Kantor BPW	Kepala Unit Pengelola PMPTSP Kec. Palmerah	Fifi Nuryani	
1249	2020	SPPL	Kedai Kopi (KOPI KENANGAN)	Kepala Unit Pengelola PMPTSP Kec. Palmerah	Edward Tirtanata	
1250	2020	SPPL	Bidan Praktek Perorangan	Kepala Unit Pengelola PMPTSP Kec. Palmerah	Zuriati MR	
1251	2020	SPPL	Bidan Praktek Perorangan	Kepala Unit Pengelola PMPTSP Kec. Palmerah	Susilowati	
1252	2020	SPPL	Bidan Praktek Perorangan	Kepala Unit Pengelola PMPTSP Kec. Palmerah	Alam Sari Gumilan	
1253	2020	SPPL	P IRT Mama Maya	Kepala Unit Pengelola PMPTSP Kec. Palmerah	Dheraj Kishore Kumar	
1254	2020	SPPL	Bidan Praktek Perorangan	Kepala Unit Pengelola PMPTSP Kec. Palmerah	Yusna Syukur	
1255	2020	SPPL	Rumah Kost	Kepala Unit Pengelola PMPTSP Kec. Palmerah	Tjoeng Christin M.	
1256	2020	SPPL	P IRT Nature Plus	Kepala Unit Pengelola PMPTSP Kec. Palmerah	Aswin Prabowo Santoso	
1257	2020	SPPL	Rumah Kost	Kepala Unit Pengelola PMPTSP Kec. Palmerah	Eloys Sincarla Ng; Evelyn Vivingelic Ng	
1258	2020	SPPL	Bidan Praktek Perorangan	Kepala Unit Pengelola PMPTSP Kec. Palmerah	Ridawati	
1259	2020	SPPL	Kantor	Kepala Unit Pengelola PMPTSP Kec. Palmerah	Hartono Latip	
1260	2020	SPPL	Bidan Praktek Perorangan	Kepala Unit Pengelola PMPTSP Kec. Palmerah	Marisi Sijabat	
1261	2020	SPPL	Bidan Praktek Perorangan	Kepala Unit Pengelola PMPTSP Kec. Palmerah	Ratna Juwita	
1262	2020	SPPL	Apotek dan Klinik	Kepala Unit Pengelola PMPTSP Kec. Palmerah	Widya Krisma Yulinda, S. Farm	
1263	2020	SPPL	Rumah Kost	Kepala Unit Pengelola PMPTSP Kec. Palmerah	Kenneth Lie (Sinar Inti Indoraya Group)	
1264	2020	SPPL	Apotek	Kepala Unit Pengelola PMPTSP Kec. Palmerah	Afif Dalilah (Apotek Raffa Farma)	

No.	Tahun	Jenis Dokumen	Kegiatan	Komisi Penilai	Pemrakarsa	Dokumen
(1)	(2)	(3)	(4)	(5)	(6)	(7)
1265	2020	SPPL	Apotek	Kepala Unit Pengelola PMPTSP Kec. Palmerah	Cisilia Tyas Ikasari (Apotek Kota Bambu)	
1266	2020	SPPL	Rumah Kost	Kepala Unit Pengelola PMPTSP Kec. Palmerah	Hianto	
1267	2020	SPPL	Bidan Praktek Perorangan	Kepala Unit Pengelola PMPTSP Kec. Palmerah	Rahmai Yuni	
1268	2020	SPPL	Rumah Kost	Kepala Unit Pengelola PMPTSP Kec. Palmerah	Eric Hermanto	
1269	2020	SPPL	Kafe/Rumah Minum	Kepala Unit Pengelola PMPTSP Kec. Palmerah	Feronia Putri Wibowo (PT. Food Beverage Indonesia)	
1270	2020	SPPL	Rumah Kost	Kepala Unit Pengelola PMPTSP Kec. Palmerah	Nata Aryadi	
1271	2020	SPPL	Apotek	Kepala Unit Pengelola PMPTSP Kec. Palmerah	dr. Surjo D. Tanuredjo	
1272	2020	SPPL	Rumah Kost	Kepala Unit Pengelola PMPTSP Kec. Palmerah	Suryamin Anwar	
1273	2020	SPPL	Minimarket	Kepala Unit Pengelola PMPTSP Kec. Palmerah	Henry Gunawan/Toko Kemanggisan	
1274	2020	SPPL	SURAT PERNYATAAN KESANGGUPAN PENGELOLAAN DAN PEMANTAUAN LINGKUNGAN HIDUP (SPPL)	Tim Teknis UP PMPTSP Kec. Kebon Jeruk	NILA WATY ROCADY / PRATEK BIDAN MANDIRI	1/K.17/31.73.05.1006.04.006.K.1.b/3/-1.774.15/2020
1275	2020	SPPL	SURAT PERNYATAAN KESANGGUPAN PENGELOLAAN DAN PEMANTAUAN LINGKUNGAN HIDUP (SPPL)	Tim Teknis UP PMPTSP Kec. Kebon Jeruk	dr. PRAMETY UTAMI, SpOG	2/K.17/31.73.05.1003.04.003.R5/3/-1.774.15/2020
1276	2020	SPPL	SURAT PERNYATAAN KESANGGUPAN PENGELOLAAN DAN PEMANTAUAN LINGKUNGAN HIDUP (SPPL)	Tim Teknis UP PMPTSP Kec. Kebon Jeruk	HARYATI HADIWINATA	3/K.17/31.73.05.1006.07.002.C1/3/-1.774.15/2020
1277	2020	SPPL	SURAT PERNYATAAN KESANGGUPAN PENGELOLAAN DAN PEMANTAUAN LINGKUNGAN HIDUP (SPPL)	Tim Teknis UP PMPTSP Kec. Kebon Jeruk	PT. BINTANGTIMUR KUMALA PERKASA / HARRIS KW	4/K.17/31.73.05.1005.01.002.K1/3/-1.774.15/2020
1278	2020	SPPL	SURAT PERNYATAAN KESANGGUPAN PENGELOLAAN DAN PEMANTAUAN LINGKUNGAN HIDUP (SPPL)	Tim Teknis UP PMPTSP Kec. Kebon Jeruk	PT. ANAK MANDIRI INDONESIA / NADIA EMAHUELLA GIDEON	5/K.17/31.73.05.1004.02.009.C1/3/-1.774.15/2020

No.	Tahun	Jenis Dokumen	Kegiatan	Komisi Penilai	Pemrakarsa	Dokumen
(1)	(2)	(3)	(4)	(5)	(6)	(7)
1279	2020	SPPL	SURAT PERNYATAAN KESANGGUPAN PENGELOLAAN DAN PEMANTAUAN LINGKUNGAN HIDUP (SPPL)	Tim Teknis UP PMPTSP Kec. Kebon Jeruk	ISMAIL SUPRAPTO ANG	6/K.17/31.73.05.1002.01.004.K1/3/-1.774.15/2020
1280	2020	SPPL	SURAT PERNYATAAN KESANGGUPAN PENGELOLAAN DAN PEMANTAUAN LINGKUNGAN HIDUP (SPPL)	Tim Teknis UP PMPTSP Kec. Kebon Jeruk	TAUFIK NG	7/K.17/31.73.05.1006.05.010.K2/3/-1.774.15/2020
1281	2020	SPPL	SPPL - RESTORAN	Tim Teknis UP PMPTSP Kec. Kebon Jeruk	PT. NUANSA KULINARI INDONESIA / ERIK WIDYAN SUSANTO	8/K.17/31.73.05.1001.02.003.C1/3/-1.774.15/2020
1282	2020	SPPL	SPPL - KLINIK PRATAMA	Tim Teknis UP PMPTSP Kec. Kebon Jeruk	J&J DENTAL CARE / Dr. JEDDY, drg, Sp.KGA	9/K.17/31.73.05.1005.06.015.R5/3/-1.774.15/2020
1283	2020	SPPL	SPPL - KANTOR	Tim Teknis UP PMPTSP Kec. Kebon Jeruk	PT. BUMI REKA PERTIWI	10/K.17/31.73.05.1001.11.041.K1/3/-1.774.15/2020
1284	2020	SPPL	SPPL - IMB RUMAH KOST	Tim Teknis UP PMPTSP Kec. Kebon Jeruk	DRS. J. SUDJONO WIBOWO	11/K.17/31.73.05.1005.04.027.R4/3/-1.774.15/2020
1285	2020	SPPL	SPPL - IMB KANTOR	Tim Teknis UP PMPTSP Kec. Kebon Jeruk	TJEN AY LAN	12/K.17/31.73.05.1006.03.016.C1/3/-1.774.15/2020
1286	2020	SPPL	SPPL - IMB RUMAH KOST	Tim Teknis UP PMPTSP Kec. Kebon Jeruk	ELLYAWATI, SH	13/K.17/31.73.05.1005.04.010.R4/3/-1.774.15/2020
1287	2020	SPPL	SPPL - KLINIK PRATAMA	Tim Teknis UP PMPTSP Kec. Kebon Jeruk	PT. ESTETIKA PRIMA DUTI UTAMA / Ir. PRI HARIJANTO	14/K.17/31.73.05.1001.10.003.C1/3/-1.774.15/2020
1288	2020	SPPL	SPPL - IMB KANTOR	Tim Teknis UP PMPTSP Kec. Kebon Jeruk	FIKRIA ANANDA	15/K.17/31.73.05.1003.02.017.K1/3/-1.774.15/2020
1289	2020	SPPL	SPPL - IMB KANTOR	Tim Teknis UP PMPTSP Kec. Kebon Jeruk	PT. JAKARTA INDONESIA BARU / ANDREW	16/K.17/31.73.05.1002.02.018.C1/3/-1.774.15/2020
1290	2020	SPPL	SPPL - KANTOR	Tim Teknis UP PMPTSP Kec. Kebon Jeruk	PT. EKACITTA DIAN PERSADA / ANGELA TRISMITRO	17/K.17/31.73.05.1007.03.021.K2/3/-1.774.15/2020
1291	2020	SPPL	SPPL - PIRT	Tim Teknis UP PMPTSP Kec. Kebon Jeruk	BENIH BARU / TONNY PANGLEWAY PANG	18/K.17/31.73.05.1005.05.025.R5/3/-1.774.15/2020
1292	2020	SPPL	SPPL - PERDAGANGAN / TOKO ROTI KUE ECEREAN	Tim Teknis UP PMPTSP Kec. Kebon Jeruk	PT. MUSTIKA CITRA RASA / LIAUW PAULUS TEJAKUSUMA	19/K.17/31.73.05.1005.08.004.K1.b/3/-1.774.15/e/2020

No.	Tahun	Jenis Dokumen	Kegiatan	Komisi Penilai	Pemrakarsa	Dokumen
(1)	(2)	(3)	(4)	(5)	(6)	(7)
1293	2020	SPPL	SPPL - PERDAGANGAN / TOKO ROTI KUE ECEREAN	Tim Teknis UP PMPTSP Kec. Kebon Jeruk	PT. MUSTIKA CITRA RASA / LIAUW PAULUS TEJAKUSUMA	20/K.17/31.73.05.1006.04.013.K2/3/-1.774.15/e/2020
1294	2020	SPPL	SPPL - PERDAGANGAN / TOKO ROTI KUE ECEREAN	Tim Teknis UP PMPTSP Kec. Kebon Jeruk	PT. MUSTIKA CITRA RASA / LIAUW PAULUS TEJAKUSUMA	21/K.17/31.73.05.1004.02.003.K1/3/-1.774.15/e/2020
1295	2020	SPPL	SPPL - IMB TEMPAT IBADAH / MESJID	Tim Teknis UP PMPTSP Kec. Kebon Jeruk	SITI HAJAR qq Nazhir Masjid Jami Al-Ihsan	22/K.17/31.73.05.1005.08.004.K1.b/3/-1.774.15/e/2020
1296	2020	SPPL	SPPL - RUMAH KOST	Tim Teknis UP PMPTSP Kec. Kebon Jeruk	SURYADI HARMANTO	23/K.17/31.73.05.1005.05.013.R4/3/-1.774.15/e/2020
1297	2020	SPPL	SPPL - KANTOR	Tim Teknis UP PMPTSP Kec. Kebon Jeruk	HERLINA HALIM, SE	24/K.17/31.73.05.1005.06.014.K1/3/-1.774.15/e/2020
1298	2020	SPPL	SPPL - KANTOR	Tim Teknis UP PMPTSP Kec. Kebon Jeruk	TEDDY KARUCI	25/K.17/31.73.05.1005.08.004.K1.b/3/-1.774.15/e/2020
1299	2020	SPPL	SPPL - PIRT	Tim Teknis UP PMPTSP Kec. Kebon Jeruk	HERNANDO MALISE	26/K.17/31.73.05.1001.07.003.R4/3/-1.774.15/e/2020
1300	2020	SPPL	SPPL - APOTEK	Tim Teknis UP PMPTSP Kec. Kebon Jeruk	PT. CENTURY FRANCHISING UTAMA / ANDRE SOESENO	27/K.17/31.73.05.1005.07.010.R.4/3/-1.774.15/e/2020
1301	2020	SPPL	SPPL - APOTEK	Tim Teknis UP PMPTSP Kec. Kebon Jeruk	APOTEK MAHKOTA / HENEY NILAWATI SUDJITO	28/K.17/31.73.05.1005.07.020.R.5/3/-1.774.15/e/2020
1302	2020	SPPL	SPPL - KANTOR	Tim Teknis UP PMPTSP Kec. Kebon Jeruk	CV. INTI CITRA USAHA / MAULANA HADI SAPUTRA	29/K.17/31.73.05.1003.02.019.C.1/3/-1.774.15/e/2020
1303	2020	SPPL	SPPL - PIRT	Tim Teknis UP PMPTSP Kec. Kebon Jeruk	PARAGON CASA BOGA / HENRY HALIM	30/K.17/31.73.05.1006.03.007.R.5/3/-1.774.15/e/2020
1304	2020	SPPL	SPPL - RUMAH KOST	Tim Teknis UP PMPTSP Kec. Kebon Jeruk	H. SLAMET DARMOREJO	31/K.17/31.73.05.1007.03.002.R.4/3/-1.774.15/e/2020
1305	2020	SPPL	SPPL - RUMAH KOST	Tim Teknis UP PMPTSP Kec. Kebon Jeruk	JEFFRY LUWENA	32/K.17/31.73.05.1001.03.009.R.4/3/-1.774.15/e/2020
1306	2020	SPPL	SPPL - RUMAH KOST	Tim Teknis UP PMPTSP Kec. Kebon Jeruk	LINDAWATI WIDJAJA	33/K.17/31.73.05.1002.04.002.C.1/3/-1.774.15/e/2020
1307	2020	SPPL	SPPL - PIRT	Tim Teknis UP PMPTSP Kec. Kebon Jeruk	LISTIANAWATI	34/K.17/31.73.05.1006.02.012.R.5/3/-1.774.15/e/2020

No.	Tahun	Jenis Dokumen	Kegiatan	Komisi Penilai	Pemrakarsa	Dokumen
(1)	(2)	(3)	(4)	(5)	(6)	(7)
1308	2020	SPPL	SPPL - KANTOR	Tim Teknis UP PMPTSP Kec. Kebon Jeruk	GUNAWAN	35/K.17/31.73.05.1006.03.015.C.1/3/-1.774.15/e/2020
1309	2020	SPPL	SPPL - RUMAH KOST	Tim Teknis UP PMPTSP Kec. Kebon Jeruk	CV. THANOS FAMILY / HERSON THANOS	36/K.17/31.73.05.1005.05.032.R.5/3/-1.774.15/e/2020
1310	2020	SPPL	SPPL - KLINIK	Tim Teknis UP PMPTSP Kec. Kebon Jeruk	PT. TATA BHAKTI MEDIKA / NICOLAS BAGUS SETIADI	37/K.17/31.73.05.1005.01.002.K.1/3/-1.774.15/e/2020
1311	2020	SPPL	SPPL - PIRT	Tim Teknis UP PMPTSP Kec. Kebon Jeruk	JIMMY SUMITRO / MINYAK KAYU PUTIH	38/K.17/31.73.05.1006.02.003.R.4/3/-1.774.15/e/2020
1312	2020	SPPL	SPPL - PIRT (makanan ringan)	Tim Teknis UP PMPTSP Kec. Kebon Jeruk	LIVIA LESTARI / BITE IT COOKIES	39/K.17/31.73.05.1005.04.004.R.4/3/-1.774.15/e/2020
1313	2020	SPPL	SPPL - RUKO	Tim Teknis UP PMPTSP Kec. Kebon Jeruk	SURYA PRANOTO BUDIARDJO	40/K.17/31.73.05.1001.05.007.K.1/3/-1.774.15/e/2020
1314	2020	SPPL	SPPL - PRAKTEK DOKTER SPESIALIS MANDIRI	Tim Teknis UP PMPTSP Kec. Kebon Jeruk	dr. ANDREAS KURNIAWAN HANDJOJO, Sp.KFR	41/K.17/31.73.05.1005.04.026.R.4/3/-1.774.15/e/2020
1315	2020	SPPL	SPPL - PRAKTEK DOKTER SPESIALIS MANDIRI	Tim Teknis UP PMPTSP Kec. Kebon Jeruk	dr. RUDIANTO SOFWAN, Sp.KFR	42/K.17/31.73.05.1005.04.026.R.4/3/-1.774.15/e/2020
1316	2020	SPPL	SPPL - LAPANGAN OLAH RAGA & FASILITASNYA	Tim Teknis UP PMPTSP Kec. Kebon Jeruk	LANASARI HALIM & ASTRID ANWAR HALIM	43/K.17/31.73.05.1007.01.007.R.9/3/-1.774.15/e/2020
1317	2020	SPPL	SPPL - KANTOR	Tim Teknis UP PMPTSP Kec. Kebon Jeruk	IMZUARNI ZAHRI / PT. SERTIFIKASI PRODUK INDONESIA	44/K.17/31.73.05.1001.11.001.R.9/3/-1.774.15/e/2020
1318	2020	SPPL	SPPL - PERDAGANGAN / TOKO ROTI KUE ECEREAN	Tim Teknis UP PMPTSP Kec. Kebon Jeruk	LIAUW PAULUS TEJAKUSUMA / PT. MUSTIKA CITRA RASA	45/K.17/31.73.05.1002.01.010.C.1/3/-1.774.15/e/2020
1319	2020	SPPL	SPPL - PIRT	Tim Teknis UP PMPTSP Kec. Kebon Jeruk	QSOSIRIN / KEDAI QOSIRIN	46/K.17/31.73.05.1006.02.009.R.4/3/-1.774.15/e/2020
1320	2020	SPPL	SPPL - KLINIK	Tim Teknis UP PMPTSP Kec. Kebon Jeruk	drg. FENDERIA LAURENSI / KLINIK PRATAMA RCTI	47/K.17/31.73.05.1001.11.003.K.3/3/-1.774.15/e/2020
1321	2020	SPPL	SPPL - PIRT	Tim Teknis UP PMPTSP Kec. Kebon Jeruk	HARTA PANGESTU / RoyalHealthFood	48/K.17/31.73.05.1005.04.002.R.4/3/-1.774.15/e/2020
1322	2020	SPPL		Tim Teknis UP PMPTSP Kec. Kebon Jeruk	JINNAWATI / PT. WAHANA NUSANTARA	49/K.17/31.73.05.1007.01.008.K.1/3/-1.774.15/e/2020

No.	Tahun	Jenis Dokumen	Kegiatan	Komisi Penilai	Pemrakarsa	Dokumen
(1)	(2)	(3)	(4)	(5)	(6)	(7)
1323	2020	SPPL		Tim Teknis UP PMPTSP Kec. Kebon Jeruk		50
1324	2020	SPPL		Tim Teknis UP PMPTSP Kec. Kebon Jeruk		51
1325	2020	SPPL		Tim Teknis UP PMPTSP Kec. Kebon Jeruk		52
1326	2020	SPPL		Tim Teknis UP PMPTSP Kec. Kebon Jeruk		53
1327	2020	SPPL		Tim Teknis UP PMPTSP Kec. Kebon Jeruk		54
1328	2020	SPPL		Tim Teknis UP PMPTSP Kec. Kebon Jeruk		55
1329	2020	SPPL		Tim Teknis UP PMPTSP Kec. Kebon Jeruk		56
1330	2020	SPPL		Tim Teknis UP PMPTSP Kec. Kebon Jeruk		57
1331	2020	SPPL		Tim Teknis UP PMPTSP Kec. Kebon Jeruk		58
1332	2020	SPPL		Tim Teknis UP PMPTSP Kec. Kebon Jeruk		59
1333	2020	SPPL		Tim Teknis UP PMPTSP Kec. Kebon Jeruk		60
1334	2020	SPPL	SPPL - KANTOR	Tim Teknis UP PMPTSP Kec. Kebon Jeruk	Ir. HERU HERMAWAN	61/K.17/31.73.05.1005.08.004.K.1.b/3/-1.774.15/e/2020
1335	2020	SPPL	SPPL - KANTOR	Tim Teknis UP PMPTSP Kec. Kebon Jeruk	KEVIN OSMOND / PT. PRINTEROUS GLOBAL	62/K.17/31.73.05.1002.01.011.C.1/3/-1.774.15/e/2020
1336	2020	SPPL	SPPL - KLINIK	Tim Teknis UP PMPTSP Kec. Kebon Jeruk	ANDREW LAW / PT. DOS NI ROHA	63/K.17/31.73.05.1001.08.010.K.1/3/-1.774.15/e/2020
1337	2020	SPPL	SPPL - APOTEK	Tim Teknis UP PMPTSP Kec. Kebon Jeruk	GUNAWAN SINAMBELA / APOTEK GOLDEN SEHAT	64/K.17/31.73.05.1005.04.023.R.6/3/-1.774.15/e/2020
1338	2020	SPPL	SPPL - PRAKTEK DOKTER	Tim Teknis UP PMPTSP Kec. Kebon Jeruk	JENNIFER DARMAWAN	65/K.17/31.73.05.1005.05.028.R.4/3/-1.774.15/e/2020

No.	Tahun	Jenis Dokumen	Kegiatan	Komisi Penilai	Pemrakarsa	Dokumen
(1)	(2)	(3)	(4)	(5)	(6)	(7)
1339	2020	SPPL	SPPL - TOKO OBAT	Tim Teknis UP PMPTSP Kec. Kebon Jeruk	BAMBANG TRIWICAKSONO / SUPER INDO SUNRISE	66/K.17/31.73.05.1006.02.010.R.6/3/-1.774.15/e/2020
1340	2020	SPPL	SPPL - PRAKTEK MANDIRI BIDAN	Tim Teknis UP PMPTSP Kec. Kebon Jeruk	IIN HANDAYANI, SST., M.Keb	67/K.17/31.73.05.1003.02.004.R.4/3/-1.774.15/e/2020
1341	2020	SPPL	SPPL - KANTOR	Tim Teknis UP PMPTSP Kec. Kebon Jeruk	IVAN RADITYA SANTOSO / PT. TRIOPACK SEJATI	68/K.17/31.73.05.1005.08.004.K.1.b/3/-1.774.15/e/2020
1342	2020	SPPL	SPPL - APOTEK	Tim Teknis UP PMPTSP Kec. Kebon Jeruk	CAROLYNE / APOTEK K2 POS PENGUMBEN	69/K.17/31.73.05.1004.02.009.C.1/3/-1.774.15/e/2020
1343	2020	SPPL	SPPL - RUMAH KOST / GUEST HOUSE	Tim Teknis UP PMPTSP Kec. Kebon Jeruk	drg. SUSANTI TEDJO / JONAH GUEST HOUSE	70/K.17/31.73.05.1006.01.078.R.4/3/-1.774.15/e/2020
1344	2020	SPPL		Tim Teknis UP PMPTSP Kec. Kebon Jeruk		71
1345	2020	SPPL	SPPL - PIRT HERBAL	Tim Teknis UP PMPTSP Kec. Kebon Jeruk	BIKRY HAITAMI / HERBAL SEROBOT	72/K.17/31.73.05.1002.02.036.R.4/3/-1.774.15/e/2020
1346	2020	SPPL	SPPL - RUMAH KOST	Tim Teknis UP PMPTSP Kec. Kebon Jeruk	MUHAMMAD AZIZ EKA SURYA KUSUMA	73/K.17/31.73.05.1002.03.003.R.4/3/-1.774.15/e/2020
1347	2020	SPPL	SPPL - KANTOR	Tim Teknis UP PMPTSP Kec. Kebon Jeruk	MUHAMMAD NAZIF, SE, MBA / PT. BPW HUDAYA SAFARI	74/K.17/31.73.05.1001.02.006.C.1/3/-1.774.15/e/2020
1348	2020	SPPL	SPPL - PRAKTEK DOKTER GIGI MANDIRI	Tim Teknis UP PMPTSP Kec. Kebon Jeruk	drg. SPENCY DOLLY, MARS.,Sp.Perio	75/K.17/31.73.05.1004.02.001.R.4/3/-1.774.15/e/2020
1349	2020	SPPL	SPPL - APOTEK	Tim Teknis UP PMPTSP Kec. Kebon Jeruk	SHOIMATUL ISHMAH, S.Farm.,MM	76/K.17/31.73.05.1007.04.014.R.4/3/-1.774.15/e/2020
1350	2020	SPPL	SPPL - SP PIRT	Tim Teknis UP PMPTSP Kec. Kebon Jeruk	JULIA SUSILOWATI / PUNDIEMAS RASA GUMILANG	77/K.17/31.73.05.1005.05.013.R.4/3/-1.774.15/e/2020
1351	2020	SPPL	SPPL - LAB. KLINIK	Tim Teknis UP PMPTSP Kec. Kebon Jeruk	LIONG LAN SIN / PT. ABACUS BHINEKA CITRA	78/K.17/31.73.05.1001.11.041.K.1/3/-1.774.15/e/2020
1352	2020	SPPL		Tim Teknis UP PMPTSP Kec. Kebon Jeruk	MAYA NOVIANTI, Am.KeB	79/K.17/31.73.05.1006.01.010.R.4/3/-1.774.15/e/2020
1353	2020	SPPL	kafe	Tim Teknis UP PMPTSP Kec. Kembangan	PT. Prima Inti Karunia	1/K.17/31.73.08.1006.05.028.K.3.a/b/-1.774.15/2020

No.	Tahun	Jenis Dokumen	Kegiatan	Komisi Penilai	Pemrakarsa	Dokumen
(1)	(2)	(3)	(4)	(5)	(6)	(7)
1354	2020	SPPL	rumah kost	Tim Teknis UP PMPTSP Kec. Kembangan	Stefanus Himawan Surya	2/K.17/31.73.08.1002.01.034.R.4/-1.774.15/2020
1355	2020	SPPL	mice	Tim Teknis UP PMPTSP Kec. Kembangan	PT. Kumala Mulia Amanah	3/K.17/31.73.08.1004.05.003.K.2/-1.774.15/2020
1356	2020	SPPL	mice	Tim Teknis UP PMPTSP Kec. Kembangan	PT. Adiksi Media Internasional	4/K.17/31.73.08.1002.06.005.C.1.b/-1.774.15/2020
1357	2020	SPPL	mini market	Tim Teknis UP PMPTSP Kec. Kembangan	Pritta Agung Teguh/Minimarket	5/K.17/31.73.08.1005.01.003.C.1/-1.774.15/2020
1358	2020	SPPL	perdagangan	Tim Teknis UP PMPTSP Kec. Kembangan	Organic Supply Co.	6/K.17/31.73.08.1002.04.004.C.1.a.b/-1.774.15/2020
1359	2020	SPPL	kantor	Tim Teknis UP PMPTSP Kec. Kembangan	Nurliana Widjaja	7/K.17/31.73.08.1006.05.002.K.1.a.b/-1.774.15/2020
1360	2020	SPPL	perdagangan pelumas dan kemasan	Tim Teknis UP PMPTSP Kec. Kembangan	PT. Arthamas Sejahtera Mulia	8/K.17/31.73.08.1002.05.015.C.1.a.b/-1.774.15/2020
1361	2020	SPPL	Pembuatan sambal dan saos	Tim Teknis UP PMPTSP Kec. Kembangan	Sambel Hen Hen	9/K.17/31.73.08.1001.01.005.R.4/-1.774.15/2020
1362	2020	SPPL	rumah kost	Tim Teknis UP PMPTSP Kec. Kembangan	Mintoro Lazuardy	10/K.17/31.73.08.1002.01.026.R.4/-1.774.15/2020
1363	2020	SPPL	kantor	Tim Teknis UP PMPTSP Kec. Kembangan	Andrew (Andy) Handoyo S	11/K.17/31.73.08.1004.03.003.R.5/-1.774.15/2020
1364	2020	SPPL	rumah kost	Tim Teknis UP PMPTSP Kec. Kembangan	Suhandi Tamin	12/K.17/31.73.08/-1.774.15/2020
1365	2020	SPPL	kantor	Tim Teknis UP PMPTSP Kec. Kembangan	Ludiyanto SH	13/K.17/31.73.08.1003.02.001.K.2/-1.774.15/2020
1366	2020	SPPL	kantor	Tim Teknis UP PMPTSP Kec. Kembangan	Tan Pek Tjong	14/K.17/31.73.08.1004.06.002K.2/-1.774.15/2020
1367	2020	SPPL	kantor	Tim Teknis UP PMPTSP Kec. Kembangan	Sujanto	15/K.17/31.73.08.1004.05.005.K.2/-1.774.15/2020
1368	2020	SPPL	mini market	Tim Teknis UP PMPTSP Kec. Kembangan	Dennis Michael	16/K.17/31.73.08.1004.05.005.K.2/-1.774.15/2020
1369	2020	SPPL	rumah kost	Tim Teknis UP PMPTSP Kec. Kembangan	Saptono R Irianto	17/K.17/31.73.08.1004.05.005.K.2/-1.774.15/2020
1370	2020	SPPL	laundry	Tim Teknis UP PMPTSP Kec. Kembangan	CV. HARAPAN INTI CEMERLANG	18/K.17/31.73.08.1004.04.006.C.1/-1.774.15/2020

No.	Tahun	Jenis Dokumen	Kegiatan	Komisi Penilai	Pemrakarsa	Dokumen
(1)	(2)	(3)	(4)	(5)	(6)	(7)
1371	2020	SPPL	rumah kost	Tim Teknis UP PMPTSP Kec. Kembangan	Agustin Wigin	19/K.17/31.73.08.1003.02.029.R.4/-1.774.15/2020
1372	2020	SPPL	industri rumah tangga	Tim Teknis UP PMPTSP Kec. Kembangan	Tan Boen Tjoe	20/K.17/31.73.08.1003/-1.774.15/2020
1373	2020	SPPL	rumah kost	Tim Teknis UP PMPTSP Kec. Kembangan	Dexter Yaory dan Herawati Chan	21/K.17/31.73.08.1003/02/027.R4/-1.1..774.15/2020
1374	2020	SPPL	klinik pratama	Tim Teknis UP PMPTSP Kec. Kembangan	Dennis Chandra	22/K.17/31.73.08.1005.K.2/-1.774.15/2020
1375	2020	SPPL	perdagangan eceran barang farmasi di apotik	Tim Teknis UP PMPTSP Kec. Kembangan	PT RAJA NIAGA NUSANTARA	23/K.17/31.73.08.1003.02.024.C.1/-1.774.15/2020
1376	2020	SPPL		Tim Teknis UP PMPTSP Kec. Kembangan	PT KERETA API INDONESIA (PERSERO)	24/K.17/31.73.08.1004.06.010.S.7/-1.774.15/2020
1377	2020	SPPL	asrama	Tim Teknis UP PMPTSP Kec. Kembangan	PT. Cinerent Sumbarsan Film / Edmond Suryadharna	25/K.17/31.73.08.1004.06.010.R.5/-1.774.15/2020
1378	2020	SPPL	rumah kost	Tim Teknis UP PMPTSP Kec. Kembangan	Rudy Herijanto Widjaja	26/K.17/31.73.08.1003.02.021.R.4/-1.774.15/2020
1379	2020	SPPL	rumah kost	Tim Teknis UP PMPTSP Kec. Kembangan	Robiandu Adnan	27/K.17/31.73.08.02.020.R.4/-1.774.15/2020
1380	2020	SPPL	rumah kost	Tim Teknis UP PMPTSP Kec. Kembangan	Tanty Iriani	28/K.17/31.73.08.02.028.R.5/-1.774.15/2020
1381	2020	SPPL	kantor	Tim Teknis UP PMPTSP Kec. Kembangan	T Inge Sartika Wijaya	29/K.17/31.73.08.05.002.K.2/-1.774.15/2020
1382	2020	SPPL	kantor	Tim Teknis UP PMPTSP Kec. Kembangan	Noviyanti Magdalena	30/K.17/31.73.08.04.001.K.2/-1.774.15/2020
1383	2020	SPPL	klinik pratama	Tim Teknis UP PMPTSP Kec. Kembangan	Andy Syarif Tanjung	31/K.17/31.73.08.01.046.R.4/-1.774.15/2020
1384	2020	SPPL	rumah kost	Tim Teknis UP PMPTSP Kec. Kembangan	Djap Koi Jing, Shopie Linardi, Nina Linardi, Kent Linardi	32/K.17/31.73.08.1006.01.020.R.5.a.b/-1.774.15/2020
1385	2020	SPPL	toko	Tim Teknis UP PMPTSP Kec. Kembangan	Ny. Retno H G Sukarno	33/K.17/31.73.08.1003.05.010.C.1.b/-1.774.15/2020
1386	2020	SPPL	penitipan hewan	Tim Teknis UP PMPTSP Kec. Kembangan	Sujianti Soekamto	34/K.17/31.73.08.1001.03.037.R.5.b/-1.744.15/2020

No.	Tahun	Jenis Dokumen	Kegiatan	Komisi Penilai	Pemrakarsa	Dokumen
(1)	(2)	(3)	(4)	(5)	(6)	(7)
1387	2020	SPPL	kantor	Tim Teknis UP PMPTSP Kec. Kembangan	Lauren Tius Subrata Liu	35/K.17/31.73.08.1003.04.05.C.1/-1.744.15/2020
1388	2020	SPPL	kantor	Tim Teknis UP PMPTSP Kec. Kembangan	Tan Ricard	36/K.17/31.73.08.1006.02.003.K.1.a.b/-1.744.15/2020
1389	2020	SPPL	restoran	Tim Teknis UP PMPTSP Kec. Kembangan	Benny Soerianto	37/K.17/31.73.08.1005.03.026.K.2/-1.744.15/2020
1390	2020	SPPL	PIRT	Tim Teknis UP PMPTSP Kec. Kembangan	Astrid Astiani Zulkarnaen	38/K.17/31.73.08.1006.05.053.R.5.a.b/-1.744.15/2020
1391	2020	SPPL	rumah kost	Tim Teknis UP PMPTSP Kec. Kembangan	Eldi Andi SE MM	39/K.17/31.73.08.1002.01.079.R.4.b;01.071.H.2.b/-1.744.15/2020
1392	2020	SPPL	griya pijat	Tim Teknis UP PMPTSP Kec. Kembangan	Oey David Christian Witanto	40/K.17/31.73.08.1003.04.009.K.1.a.b/-1.744.15/2020
1393	2020	SPPL	pendidikan formal	Tim Teknis UP PMPTSP Kec. Kembangan	Ir Ratnawati Dharmawan	41/K.17/31.73.08.1002.02.006.S.1.a.b/-1.744.15/2020
1394	2020	SPPL	klirik pratama	Tim Teknis UP PMPTSP Kec. Kembangan	Jesica Juwono / PT. Maha Estetika Jaya Abadi	42/K.17/31.73.08.1006.05.002.K.1.a.b/-1.774.15/20
1395	2020	SPPL	perdagangan	Tim Teknis UP PMPTSP Kec. Kembangan	Ryan Maurice Tallulah / PT. Takida Teknologi Indonesia	43/K.17/31.73.08.1002.04.003.K.2.B/-1.744.15/2020
1396	2020	SPPL	rumah kost	Tim Teknis UP PMPTSP Kec. Kembangan	Muhamad Sultoni	44/K.17/31.73.08.1002.01.038/R.4/-1.744.15/2020
1397	2020	SPPL	jasa boga	Tim Teknis UP PMPTSP Kec. Kembangan	Andrew Tanyono / PT. Dapur Kita Indonesia	45/K.17/31.73.08.1006.05.069.R.5.b/-1.744.15/2020
1398	2020	SPPL	jasa elektrikal	Tim Teknis UP PMPTSP Kec. Kembangan	Muchidin / PT. Golek Raijo	46/K.17/31.73.08.1001.02.058.R.5.b/-1.744.15/2020
1399	2020	SPPL	pirit	Tim Teknis UP PMPTSP Kec. Kembangan	Yummio Foods Indonesia / IVANIA LIVIA HARTANTO	47/K.17/31.73.08.1001.02.092.R.4.b/-1.744.15/2020
1400	2020	SPPL	jasa boga	Tim Teknis UP PMPTSP Kec. Kembangan	PT. DAPUR PANGAN NUSANTARA	49/k.17/31.73.08.1003.02.027.R.4/-1.744.15/2020
1401	2020	SPPL	apotek	Tim Teknis UP PMPTSP Kec. Kembangan	CV. MEGA BERKAT ABADI	48/k.17/31.73.08.1002.06.016.R.6.b/-1.744.15/2020
1402	2020	SPPL	kantor	Tim Teknis UP PMPTSP Kec. Kembangan	PT.Buana Nittanindo Gas	50/K.17/31.73.08.1004.05.005.K.2/-1.744.15/2020

No.	Tahun	Jenis Dokumen	Kegiatan	Komisi Penilai	Pemrakarsa	Dokumen
(1)	(2)	(3)	(4)	(5)	(6)	(7)
1403	2020	SPPL	rumah kost	Tim Teknis UP PMPTSP Kec. Kembangan	RUMAH KOST / YOPPY	51/K.17/31.73.08.1003.02.025.R.4/-1.744.15/2020
1404	2020	SPPL	kantor	Tim Teknis UP PMPTSP Kec. Kembangan	PT WAH LEE INDONESIA / YIU KAI YUAN	52/K.17/31.73.08.1006.04.10.K.2.a.b/-1.744.15/2020
1405	2020	SPPL	repack gula kelapa dan gula aren	Tim Teknis UP PMPTSP Kec. Kembangan	PT ANEKAPANGAN MEGA INDAH / MEGAWATI HAMID	53/K.17/31.73.08.1002.06.032.C.1.b/-1.744.15/2020
1406	2020	SPPL	mini market	Tim Teknis UP PMPTSP Kec. Kembangan	CV DIAH TUNAS MUDA / FRANSISCUS SOERJOPRANOTO	54/K.17/31.73.08.1002.01.022.R.5/-1.744.15/2020
1407	2020	SPPL	kantor	Tim Teknis UP PMPTSP Kec. Kembangan	PT. CONBLOC INFRATECNO / ALPINO ISKANDAR	55/K.17/31.73.08.1004.01.001.K.2/-1.744.15/2020
1408	2020	SPPL	tdup hiburan remote control	Tim Teknis UP PMPTSP Kec. Kembangan	PT. COPYLAS INDONESIA / EDDY	56/K.17/31.73.08.1005.02.005.K.2.b/-1.744.15/2020
1409	2020	SPPL	kantor	Tim Teknis UP PMPTSP Kec. Kembangan	YAYASAN KEBANGKITAN PUJIAN / KALEB WINARTO SH	57/K.17/31.73.08.1004.01.001.K.2./-1.744.15/2020
1410	2020	SPPL	event organizer	Tim Teknis UP PMPTSP Kec. Kembangan	PT.MAKSIMAL MEDIA PROMOSINDO	58/K.17/31.73.08.1002.04.004.C.1.a.b/-1.744.15/2020
1411	2020	SPPL	pirt	Tim Teknis UP PMPTSP Kec. Kembangan	SAMWON	59/K.17/31.73.08.1002.01.032.R.5/-1.744.15/2020
1412	2020	SPPL	rumah kost	Tim Teknis UP PMPTSP Kec. Kembangan	Rumah Kost	60/K.17/31.73.08.1004.05.036.R.5/-1.744.15/2020
1413	2020	SPPL	poliklinik dan apotek	Tim Teknis UP PMPTSP Kec. Kembangan	Clinisindo Putra Perkasa	61/K.17/31.73.08.1004.07.003.C.1/-1.744.15/2020
1414	2020	SPPL	perdagangan	Tim Teknis UP PMPTSP Kec. Kembangan	PT SARANA ARTHA CIPTA/BUDI HARYANTO	62/K.17/31.73.08.1002.04.004.C.1.a.b/-1.744.15/2020
1415	2020	SPPL	mini market	Tim Teknis UP PMPTSP Kec. Kembangan	CV DIAH TUNAS MUDA/FRANSISCUS SOERJOPRANOTO	64/K.17/31.73.08.1002.01.022.R.5/-1.744.15/2020
1416	2020	SPPL	dokter mandiri	Tim Teknis UP PMPTSP Kec. Kembangan	Praktek pribadi dr. Kartika Lestari/KARTIKA LESTARI	65/K.17/31.73.08.1005.01.038.R.6/-1.744.15/2020

No.	Tahun	Jenis Dokumen	Kegiatan	Komisi Penilai	Pemrakarsa	Dokumen
(1)	(2)	(3)	(4)	(5)	(6)	(7)
1417	2020	SPPL	piirt	Tim Teknis UP PMPTSP Kec. Kembangan	MARISCA/IR.SUJATMIKO WINOTO	63/k.17/31.73.08.1001.02.090.R.5.b/-1.744.15/2020
1418	2020	SPPL	kantor	Tim Teknis UP PMPTSP Kec. Kembangan	PT. PRACOM MITRAJAYA/MAXIE DWIRIASTYA	66/K.17/31.73.08.1006.05.010.C.1.a.b/-1.744.15/2020
1419	2020	SPPL	perdagangan dan jasa	Tim Teknis UP PMPTSP Kec. Kembangan	PT Aman Berkah Sejahtera / HANDRA SETIADI HOMAN	67/K.17/31.73.08.1006.05.009.C.1.a.b/-1.744.15/2020
1420	2020	SPPL	rumah kost	Tim Teknis UP PMPTSP Kec. Kembangan	RUBIANTO	68/K.17/31.73.08.1004.04.025.R.5/-1.744.15/2020
1421	2020	SPPL	rumah kost	Tim Teknis UP PMPTSP Kec. Kembangan	T YONGKI TANUDAJAJA	69/K.17/31.73.08.1003.02.023.R.4/-1.774.15/2020
1422	2020	SPPL	apotek	Tim Teknis UP PMPTSP Kec. Kembangan	LIE PO WEI	70/K.17/31.73.08.1005.02.030.R.5/-1.744.15/2020
1423	2020	SPPL	utilitas	Tim Teknis UP PMPTSP Kec. Kembangan	Adi Mulyono	71/K.17/31.73.08.1006.05.005.K.2.a.b/-1.774.15/2020
1424	2020	SPPL	spbg	Tim Teknis UP PMPTSP Kec. Kembangan	HUSEN TANURAHARDJA	72/K.17/31.73.08.1004.06.004.C.1/-1.744.15/2020
1425	2020	SPPL	rumah kost	Tim Teknis UP PMPTSP Kec. Kembangan	IDA ISNAENI	73/K.17/31.73.08.1005.01.053.R.4/ -1.744.15/2020
1426	2020	SPPL	properti	Tim Teknis UP PMPTSP Kec. Kembangan	PT. Mutiara Permata Puri / IR HADI KUSUMA CHRISTANTO	74/K.17/31.73.08.1006.05.144.R.10.a.b/-1.774.15/2020
1427	2020	SPPL	klirik utama dan apotek	Tim Teknis UP PMPTSP Kec. Kembangan	FADLI AZMY	75/K.17/31.73.08.1005.02.007.C.1/-1.744.15/2020
1428	2020	SPPL	mice	Tim Teknis UP PMPTSP Kec. Kembangan	PT PAPIILLON SELARAS	76/K.17/31.73.08.1002.05.015.C.1.A.B/-1.774.15/2020
1429	2020	SPPL	utilitas	Tim Teknis UP PMPTSP Kec. Kembangan	PT Fastel Sarana Indonesia	77/K.17/31.73.08.1006.04.011.R.7.a.b/-1.774.15/2020
1430	2020	SPPL	rumah kost	Tim Teknis UP PMPTSP Kec. Kembangan	RUMAH KOSTIR.HARDISAN & Tony/IR.HARDISAN & Tony	78/K.17/31.73.08.1002.04.021.R.5.b/-1.774.15/2020
1431	2020	SPPL	panitia pembangunan mesjid	Tim Teknis UP PMPTSP Kec. Kembangan	Usmaniyah Meruya UtaraYAHYA H	79/K.17/31.73.08.1002.02.008.S.1.a.b/-1.774.15/2020

No.	Tahun	Jenis Dokumen	Kegiatan	Komisi Penilai	Pemrakarsa	Dokumen
(1)	(2)	(3)	(4)	(5)	(6)	(7)
					USMAN/YAHYA H USMAN	
1432	2020	SPPL	pangkas rambut	Tim Teknis UP PMPTSP Kec. Kembangan	PT. GLOBAL ANEKA SEJAHTERAHENDY CAHYADI/HENDY CAHYADI	80/K.17/31.73.08.1006.04.010.K.2.a.b/-1.774.15/2020
1433	2020	SPPL	kantor	Tim Teknis UP PMPTSP Kec. Kembangan	KANTORSUMARNI KALSUM/SUMARNI KALSUM	81/K.17/31.73.08.1006.05.003.K.2.a.b/-1.774.15/2020
1434	2020	SPPL	pirt	Tim Teknis UP PMPTSP Kec. Kembangan	UD Tritunggal PerkasakURNIA PRASETYA SIMANJAYA/KURNIA PRASETYA SIMANJAYA	82/K.17/31.73.08.1004.01.010.R.5/-1.774.15/2020
1435	2020	SPPL	perdagangan	Tim Teknis UP PMPTSP Kec. Kembangan	PT Victoria Care Indonesia / Sumardi Widjaja	83/K17/31.73.08.1006.04.010.K.2.ab/-1.774.15/2020
1436	2020	SPPL	apotek	Tim Teknis UP PMPTSP Kec. Kembangan	PT.Jameson jumbo permai / Soenarso	84/K.17/31.73.08.1003.04.004.K.2/-1.774.15/2020
1437	2020	SPPL	rumah kost	Tim Teknis UP PMPTSP Kec. Kembangan	RUMAH KOST HALLIE FAISAL ANG	85/K.17/31.73.08.1002.01.018.R.4/-1.774.15/2020
1438	2020	SPPL	klirik pratama	Tim Teknis UP PMPTSP Kec. Kembangan	Klinik Pratama & JAKARTA DERMA CLINIC & RONALD YULIANTO/	86/K.17/31.73.08.1005.02.007.C.1/-1.774.15/2020
1439	2020	SPPL	rumah kost	Tim Teknis UP PMPTSP Kec. Kembangan	SUTRISNO THE	87/K.17/31.73.08.1002.01.028.R.4/-1.744.15/2020
1440	2020	SPPL	rumah kost	Tim Teknis UP PMPTSP Kec. Kembangan	HANDOJO WIROHUSODO	88/K.17/31.73.08.1002.01.034.R.4/-1.774.15/2020
1441	2020	SPPL	catering	Tim Teknis UP PMPTSP Kec. Kembangan	THINKASIA KULINER NUSANTARA / ANDREW LINDUNGAN	89/K.17/31.73.08.1001.03.028.R.4.a.b/-1.774.15/2020
1442	2020	SPPL	rumah kost	Tim Teknis UP PMPTSP Kec. Kembangan	RUMAH KOST ZHAFRAN / BEBI MALKAH	90/K.17/31.73.08.1005.01.066.R.4/-1.774.15/2020

No.	Tahun	Jenis Dokumen	Kegiatan	Komisi Penilai	Pemrakarsa	Dokumen
(1)	(2)	(3)	(4)	(5)	(6)	(7)
1443	2020	SPPL	klirik gigi	Tim Teknis UP PMPTSP Kec. Kembangan	LIM ATRIANI / PT. PUTIH PURI BERKAT	91/K.17/31.73.08.1006.05.058.R.5.a.b/-1.774.15/2020
1444	2020	SPPL	klirik kecantikan	Tim Teknis UP PMPTSP Kec. Kembangan	NANY HERAWATI / klinik kecantikan	92/K.17/31.73.08.1006.05.057.R.4.a.b/-1.774.15/2020
1445	2020	SPPL	rumah kost	Tim Teknis UP PMPTSP Kec. Kembangan	ANDHY HARTONO MBA	93/K.17/31.73.08.1004.06.009.R.4/-1.774.15/2020
1446	2020	SPPL	aktivitas komunikasi tanpa kabel	Tim Teknis UP PMPTSP Kec. Kembangan	MUHAMMAD MUSLIH / PT. TELEKOMUNIKASI SELULAR	94/K.17/31.73.08.1002.01.045.R.4/-1.774.15/2020
1447	2020	SPPL	Apotek Century	Tim Teknis UP PM PTSP Kecamatan Cengkareng	ANDRE SOESENSO	Lingkungan Hidup
1448	2020	SPPL	Makanan Ringan/ Pengecer (Repack)	Tim Teknis UP PM PTSP Kecamatan Cengkareng	SURYADI DHARMA	Lingkungan Hidup
1449	2020	SPPL	Industri Rumah Tangga	Tim Teknis UP PM PTSP Kecamatan Cengkareng	ANWARSYAH	Lingkungan Hidup
1450	2020	SPPL	Rumah Kost	Tim Teknis UP PM PTSP Kecamatan Cengkareng	ARFINA DESY BUANA PUTRI	Lingkungan Hidup
1451	2020	SPPL	Rumah Kost	Tim Teknis UP PM PTSP Kecamatan Cengkareng	ABDUL WAHAB	Lingkungan Hidup
1452	2020	SPPL	Rumah Kost	Tim Teknis UP PM PTSP Kecamatan Cengkareng	BUNTORO	Lingkungan Hidup
1453	2020	SPPL	KANTOR	Tim Teknis UP PM PTSP Kecamatan Cengkareng	IR. FRANS SIEHENDRA & JUNARTI T	Lingkungan Hidup
1454	2020	SPPL	RUKO	Tim Teknis UP PM PTSP Kecamatan Cengkareng	STEVEN JAWIN	Lingkungan Hidup
1455	2020	SPPL	Rumah Kost	Tim Teknis UP PM PTSP Kecamatan Cengkareng	I. NYOMAN SATHIA WIJAYA, CS	Lingkungan Hidup
1456	2020	SPPL	Rumah Kost	Tim Teknis UP PM PTSP Kecamatan Cengkareng	JEFFREY GUNAWAN PRASETYO	Lingkungan Hidup
1457	2020	SPPL	Gudang	Tim Teknis UP PM PTSP Kecamatan Cengkareng	JOHN STANLEY	Lingkungan Hidup
1458	2020	SPPL	RUMAH IBADAH (GEREJA)	Tim Teknis UP PM PTSP Kecamatan Cengkareng	PDT HANDI HENDRAWAN, M.MIN	Lingkungan Hidup
1459	2020	SPPL	Industri Rumah Tangga	Tim Teknis UP PM PTSP Kecamatan Cengkareng	DEWI ANA	Lingkungan Hidup

No.	Tahun	Jenis Dokumen	Kegiatan	Komisi Penilai	Pemrakarsa	Dokumen
(1)	(2)	(3)	(4)	(5)	(6)	(7)
1460	2020	SPPL	Kantor (Disewakan)	Tim Teknis UP PM PTSP Kecamatan Cengkareng	JEMMY	Lingkungan Hidup
1461	2020	SPPL	Apotek	Tim Teknis UP PM PTSP Kecamatan Cengkareng	ANTHONY WANGSA	Lingkungan Hidup
1462	2020	SPPL	Sekolah PAUD	Tim Teknis UP PM PTSP Kecamatan Cengkareng	LAUW FERDIYANTO	Lingkungan Hidup
1463	2020	SPPL	Praktek Dokter Perorangan	Tim Teknis UP PM PTSP Kecamatan Cengkareng	HENGKY WIJAYA	Lingkungan Hidup
1464	2020	SPPL		Tim Teknis UP PM PTSP Kecamatan Cengkareng		Lingkungan Hidup
1465	2020	SPPL	Stasiun Kereta Api	Tim Teknis UP PM PTSP Kecamatan Cengkareng	IR. R. ROCHSJID BUDIANTORO	Lingkungan Hidup
1466	2020	SPPL	Stasiun Kereta Api	Tim Teknis UP PM PTSP Kecamatan Cengkareng	IR. R. ROCHSJID BUDIANTORO	Lingkungan Hidup
1467	2020	SPPL	Industri Rumah Tangga	Tim Teknis UP PM PTSP Kecamatan Cengkareng	RAYMOND RENALDI RUSTANDI	Lingkungan Hidup
1468	2020	SPPL	RUMAH PIJAT	Tim Teknis UP PM PTSP Kecamatan Cengkareng	HUBERT NGUNADI LIU	Lingkungan Hidup
1469	2020	SPPL	Apotek	Tim Teknis UP PM PTSP Kecamatan Cengkareng	ANDRE SOESENSO	Lingkungan Hidup
1470	2020	SPPL	Gudang	Tim Teknis UP PM PTSP Kecamatan Cengkareng	LIM SOI SWEE DAN IRMAN	Lingkungan Hidup
1471	2020	SPPL	Praktek Dokter Perorangan	Tim Teknis UP PM PTSP Kecamatan Cengkareng	AVELLINI SALIM	Lingkungan Hidup
1472	2020	SPPL	Apotek	Tim Teknis UP PM PTSP Kecamatan Cengkareng	KEISHIRO FUJINO	Lingkungan Hidup
1473	2020	SPPL	SPPL TOKO ROTI	Tim Teknis UP PM PTSP Kecamatan Cengkareng	LIAUW PAULUS TEJAKUSUMA	Lingkungan Hidup
1474	2020	SPPL	SPPL TOKO ROTI	Tim Teknis UP PM PTSP Kecamatan Cengkareng	LIAUW PAULUS TEJAKUSUMA	Lingkungan Hidup
1475	2020	SPPL	SPPL TOKO ROTI	Tim Teknis UP PM PTSP Kecamatan Cengkareng	LIAUW PAULUS TEJAKUSUMA	Lingkungan Hidup
1476	2020	SPPL	SPPL TOKO ROTI	Tim Teknis UP PM PTSP Kecamatan Cengkareng	LIAUW PAULUS TEJAKUSUMA	Lingkungan Hidup

No.	Tahun	Jenis Dokumen	Kegiatan	Komisi Penilai	Pemrakarsa	Dokumen
(1)	(2)	(3)	(4)	(5)	(6)	(7)
1477	2020	SPPL	SPPL PRAKTEK DOKTER	Tim Teknis UP PM PTSP Kecamatan Cengkareng	LELY LUBNA ALAYDRUS	Lingkungan Hidup
1478	2020	SPPL	SPPL PIRT MADU	Tim Teknis UP PM PTSP Kecamatan Cengkareng	ARIS MARTINUS	Lingkungan Hidup
1479	2020	SPPL	SPPL APOTEK	Tim Teknis UP PM PTSP Kecamatan Cengkareng	WONG RIA SUHENDRA	Lingkungan Hidup
1480	2020	SPPL	SPPL APOTEK	Tim Teknis UP PM PTSP Kecamatan Cengkareng	ANDRE SOESENSO	Lingkungan Hidup
1481	2020	SPPL	SPPL UNTUK IMB KANTOR	Tim Teknis UP PM PTSP Kecamatan Cengkareng	HARWINI & ARDI	Lingkungan Hidup
1482	2020	SPPL	SPPL UTK RUMAH KOST	Tim Teknis UP PM PTSP Kecamatan Cengkareng	SHADRINANINGRUM	Lingkungan Hidup
1483	2020	SPPL	SPPL LOUNDRY (IUI)	Tim Teknis UP PM PTSP Kecamatan Cengkareng	OCTARIA KURNIAWATI	Lingkungan Hidup
1484	2020	SPPL	SPPL APOTEK	Tim Teknis UP PM PTSP Kecamatan Cengkareng	MAWARDI IBRAHIM	Lingkungan Hidup
1485	2020	SPPL	SPPL IMB Rumah Kost	Tim Teknis UP PM PTSP Kecamatan Cengkareng	SUDARSIH	Lingkungan Hidup
1486	2020	SPPL	SPPL APOTEK	Tim Teknis UP PM PTSP Kecamatan Cengkareng	LIONG TJHI FA	Lingkungan Hidup
1487	2020	SPPL	SPPL KANTOR/ GUDANG UTK SIUP BESAR	Tim Teknis UP PM PTSP Kecamatan Cengkareng	YUSUP DAVID RAMLI	Lingkungan Hidup
1488	2020	SPPL	SPPL APOTEK	Tim Teknis UP PM PTSP Kecamatan Cengkareng	ELVIRA NAHVIAMI	Lingkungan Hidup
1489	2020	SPPL	SPPL PRAKTIK MANDIRI BIDAN	Tim Teknis UP PM PTSP Kecamatan Cengkareng	FATMI HANUM	Lingkungan Hidup
1490	2020	SPPL	SPPL APOTEK	Tim Teknis UP PM PTSP Kecamatan Cengkareng	YOHANES DAVID SETIAWAN	Lingkungan Hidup
1491	2020	SPPL	SPPL PERDAGANGAN	Tim Teknis UP PM PTSP Kecamatan Cengkareng	SIAUW WIE SIN	Lingkungan Hidup
1492	2020	SPPL	SPPL APOTEK	Tim Teknis UP PM PTSP Kecamatan Cengkareng	LIM FREDDY HARYANTO	Lingkungan Hidup
1493	2020	SPPL	SPPL GUDANG TERTUTUP	Tim Teknis UP PM PTSP Kecamatan Cengkareng	IR GOH KA THIOE	Lingkungan Hidup

No.	Tahun	Jenis Dokumen	Kegiatan	Komisi Penilai	Pemrakarsa	Dokumen
(1)	(2)	(3)	(4)	(5)	(6)	(7)
1494	2020	SPPL	SPPL SEKOLAH	Tim Teknis UP PM PTSP Kecamatan Cengkareng	LIM LINAWATI	Lingkungan Hidup
1495	2020	SPPL	SPPL PERDAGANGAN DAN JASA	Tim Teknis UP PM PTSP Kecamatan Cengkareng	YETY TJANDRA	Lingkungan Hidup
1496	2020	SPPL	SPPL SEKOLAH	Tim Teknis UP PM PTSP Kecamatan Cengkareng	FAHRIAL	Lingkungan Hidup
1497	2020	SPPL	SPPL PERDAGANGAN DAN JASA	Tim Teknis UP PM PTSP Kecamatan Cengkareng	MELVIN YEREMIA TAUFAN RONGGOR	Lingkungan Hidup
1498	2020	SPPL	Praktek Bidan Perorangan	Tim Teknis UP PM PTSP Kecamatan Cengkareng	WIWIN ZULIYANA	Lingkungan Hidup
1499	2020	SPPL	Praktek Dokter Perorangan	Tim Teknis UP PM PTSP Kecamatan Cengkareng	dr. Empat Patonah Hamid, M. Kes	Lingkungan Hidup
1500	2020	SPPL	KANTOR	Tim Teknis UP PM PTSP Kecamatan Cengkareng	SANDY TJAHJONO	Lingkungan Hidup
1501	2020	SPPL	KANTOR	Tim Teknis UP PM PTSP Kecamatan Cengkareng	TINA WIJAYA	Lingkungan Hidup
1502	2020	SPPL	KANTOR	Tim Teknis UP PM PTSP Kecamatan Cengkareng	ABDULLAH	Lingkungan Hidup
1503	2020	SPPL	KANTOR	Tim Teknis UP PM PTSP Kecamatan Cengkareng	ABDULLAH	Lingkungan Hidup
1504	2020	SPPL	APOTEK	Tim Teknis UP PM PTSP Kecamatan Cengkareng	GALIH MUNGgaran	Lingkungan Hidup
1505	2020	SPPL	KANTOR	Tim Teknis UP PM PTSP Kecamatan Cengkareng	MELVIN YEREMIA TAUFAN	Lingkungan Hidup
1506	2020	SPPL	KANTOR	Tim Teknis UP PM PTSP Kecamatan Cengkareng	MELVIN YEREMIA TAUFAN RONGGOR	Lingkungan Hidup
1507	2020	SPPL	KANTOR	Tim Teknis UP PM PTSP Kecamatan Cengkareng	CHRISTIAN WIJAYA	Lingkungan Hidup
1508	2020	SPPL	KANTOR	Tim Teknis UP PM PTSP Kecamatan Cengkareng	FENG QIN	Lingkungan Hidup
1509	2020	SPPL	SPPL RUMAH KOST	Tim Teknis UP PM PTSP Kecamatan Cengkareng	EKO SURAHMAT DKK	Lingkungan Hidup
1510	2020	SPPL	SPPL RUMAH KOST	Tim Teknis UP PM PTSP Kecamatan Cengkareng	MUHAMAD HAFIDZ	Lingkungan Hidup

No.	Tahun	Jenis Dokumen	Kegiatan	Komisi Penilai	Pemrakarsa	Dokumen
(1)	(2)	(3)	(4)	(5)	(6)	(7)
1511	2020	SPPL	KANTOR	Tim Teknis UP PM PTSP Kecamatan Cengkareng	SUHARDI	Lingkungan Hidup
1512	2020	SPPL	KANTOR	Tim Teknis UP PM PTSP Kecamatan Cengkareng	RANJITA SARASWATI	Lingkungan Hidup
1513	2020	SPPL	APOTEK	Tim Teknis UP PM PTSP Kecamatan Cengkareng	GENOVIVA NOVITA	Lingkungan Hidup
1514	2020	SPPL	KANTOR	Tim Teknis UP PM PTSP Kecamatan Cengkareng	NURMAWATI SARAGIH	Lingkungan Hidup
1515	2020	SPPL	KANTOR	Tim Teknis UP PM PTSP Kecamatan Cengkareng	SHENGSHENG HE	Lingkungan Hidup
1516	2020	SPPL	SPPL RUMAH KOST	Tim Teknis UP PM PTSP Kecamatan Cengkareng	TAN YONGKI TANUDJAJA	Lingkungan Hidup
1517	2020	SPPL	Praktek Dokter Perorangan	Tim Teknis UP PM PTSP Kecamatan Cengkareng	YOPI	Lingkungan Hidup
1518	2020	SPPL	SEKOLAH	Tim Teknis UP PM PTSP Kecamatan Cengkareng	LIM LINAWATI	Lingkungan Hidup
1519	2020	SPPL	IMB KANTOR	Tim Teknis UP PM PTSP Kecamatan Cengkareng	MANGASI SIAHAAN	Lingkungan Hidup
1520	2020	SPPL	Praktek Dokter Perorangan	Tim Teknis UP PM PTSP Kecamatan Cengkareng	TJHIN,RUDY ONGKOWIYOGO	Lingkungan Hidup
1521	2020	SPPL	KANTOR	Tim Teknis UP PM PTSP Kecamatan Cengkareng	MARIANI	Lingkungan Hidup
1522	2020	SPPL	GEREJA	Tim Teknis UP PM PTSP Kecamatan Cengkareng	SULIYO	Lingkungan Hidup
1523	2020	SPPL	IMB KANTOR	Tim Teknis UP PM PTSP Kecamatan Cengkareng	HASAN	Lingkungan Hidup
1524	2020	SPPL	IMB KANTOR	Tim Teknis UP PM PTSP Kecamatan Cengkareng	HASAN	Lingkungan Hidup
1525	2020	SPPL	IMB KANTOR	Tim Teknis UP PM PTSP Kecamatan Cengkareng	KWANG TJIA ALIAS ADHI CHANDRA	Lingkungan Hidup
1526	2020	SPPL	IMB KANTOR	Tim Teknis UP PM PTSP Kecamatan Cengkareng	KWANG TJIA ALIAS ADHI CHANDRA	Lingkungan Hidup
1527	2020	SPPL	APOTEK	Tim Teknis UP PM PTSP Kecamatan Cengkareng	MUKHLIS	Lingkungan Hidup

No.	Tahun	Jenis Dokumen	Kegiatan	Komisi Penilai	Pemrakarsa	Dokumen
(1)	(2)	(3)	(4)	(5)	(6)	(7)
1528	2020	SPPL	KLINIK PRATAMA	Tim Teknis UP PM PTSP Kecamatan Cengkareng	DR. DEWI YULIASTINI	Lingkungan Hidup
1529	2020	SPPL	PRAKTEK BIDAN PERORANGAN	Tim Teknis UP PM PTSP Kecamatan Cengkareng	TAYU SRI MULYANI	Lingkungan Hidup
1530	2020	SPPL	KLINIK PRATAMA	Tim Teknis UP PM PTSP Kecamatan Cengkareng	STEINLEY	Lingkungan Hidup
1531	2020	SPPL	KANTOR	Tim Teknis UP PM PTSP Kecamatan Cengkareng	TJHIN,RUDY ONGKOWIYOGO	Lingkungan Hidup
1532	2020	SPPL	SPPL KANTOR	Tim Teknis UP PM PTSP Kecamatan Cengkareng	ANDI APRIYANSYAH	Lingkungan Hidup
1533	2020	SPPL	SPPL KANTOR	Tim Teknis UP PM PTSP Kecamatan Cengkareng	AHMAD	Lingkungan Hidup
1534	2020	SPPL	PRAKTEK DOKTER PERORANGAN	Tim Teknis UP PM PTSP Kecamatan Cengkareng	AUGUS VENTY	Lingkungan Hidup
1535	2020	SPPL	USAHA PERDAGANGAN DAN JASA	Tim Teknis UP PM PTSP Kecamatan Cengkareng	ANDY TJANDRA	Lingkungan Hidup
1536	2020	SPPL	RUMAH KOST	Tim Teknis UP PM PTSP Kecamatan Cengkareng	NG JANO	Lingkungan Hidup
1537	2020	SPPL	KANTOR	Tim Teknis UP PM PTSP Kecamatan Cengkareng	NONO SAMPONO	Lingkungan Hidup
1538	2020	SPPL	KANTOR PERDAGANGAN DAN JASA	Tim Teknis UP PM PTSP Kecamatan Cengkareng	GAO YAN	Lingkungan Hidup
1539	2020	SPPL	KLINIK PRATAMA	Tim Teknis UP PM PTSP Kecamatan Cengkareng	TONY SANTOSA NATAKARMAN	Lingkungan Hidup
1540	2020	SPPL	KANTOR	Tim Teknis UP PM PTSP Kecamatan Cengkareng	RANDY SAPUTRA	Lingkungan Hidup
1541	2020	SPPL	MINIMARKET	Tim Teknis UP PM PTSP Kecamatan Cengkareng	HJ. DIANA DEWI, SE	Lingkungan Hidup
1542	2020	SPPL	APOTEK	Tim Teknis UP PM PTSP Kecamatan Cengkareng	SANDY ASHARI	Lingkungan Hidup
1543	2020	SPPL	TOKO OBAR	Tim Teknis UP PM PTSP Kecamatan Cengkareng	BAMBANG TRIWICAKSONO	Lingkungan Hidup
1544	2020	SPPL	KANTOR	Tim Teknis UP PM PTSP Kecamatan Cengkareng	YAHONG FENG	Lingkungan Hidup

No.	Tahun	Jenis Dokumen	Kegiatan	Komisi Penilai	Pemrakarsa	Dokumen
(1)	(2)	(3)	(4)	(5)	(6)	(7)
1545	2020	SPPL	KANTOR	Tim Teknis UP PM PTSP Kecamatan Cengkareng	DESSY	Lingkungan Hidup
1546	2020	SPPL	KANTOR	Tim Teknis UP PM PTSP Kecamatan Cengkareng	ANDI SUWITO	Lingkungan Hidup
1547	2020	SPPL	KANTOR	Tim Teknis UP PM PTSP Kecamatan Cengkareng	HERU SANTOSO	Lingkungan Hidup
1548	2020	SPPL	SP PIRT	Tim Teknis UP PM PTSP Kecamatan Cengkareng	DARLIN	Lingkungan Hidup
1549	2020	SPPL	KANTOR	Tim Teknis UP PM PTSP Kecamatan Cengkareng	WUREN	Lingkungan Hidup
1550	2020	SPPL	KANTOR	Tim Teknis UP PM PTSP Kecamatan Cengkareng	SURYO WIJOYO	Lingkungan Hidup
1551	2020	SPPL	KANTOR	Tim Teknis UP PM PTSP Kecamatan Cengkareng	JONG A MAN	Lingkungan Hidup
1552	2020	SPPL	PRAKTEK DOKTER PERORANGAN	Tim Teknis UP PM PTSP Kecamatan Cengkareng	OKY ASRILSYAH NOER	Lingkungan Hidup
1553	2020	SPPL	Bubuk Minuman Ringan	Tim Teknis UP PM PTSP Kecamatan Cengkareng	MUHAMMAD FITRA.R.	Lingkungan Hidup
1554	2020	SPPL	PRAKTIK MANDIRI BIDAN	Tim Teknis UP PM PTSP Kecamatan Cengkareng	TUTI KARMILA	Lingkungan Hidup
1555	2020	SPPL	PRAKTIK MANDIRI BIDAN	Tim Teknis UP PM PTSP Kecamatan Cengkareng	HJ ROSITA NASUTION	Lingkungan Hidup
1556	2020	SPPL	PRAKTIK MANDIRI BIDAN	Tim Teknis UP PM PTSP Kecamatan Cengkareng	MURNIATI	Lingkungan Hidup
1557	2020	SPPL	TOKO	Tim Teknis UP PM PTSP Kecamatan Cengkareng	LAY TJE THAT	Lingkungan Hidup
1558	21/01/2020	SPPL	PIRT	Tim Teknis UP PMPTSP Kec. Grogol Petamburan		01/K.17.0/31.73.02.1003.05.002/R.4 /3/-1.774.15/2020 Tgl 22-01-2020
1559	22/01/2020	SPPL	Rumah Kost	Tim Teknis UP PMPTSP Kec. Grogol Petamburan		02/K.17.0/31.73.02.1002.02.006/R.4b /3/-1.774.15/2020 Tgl 22-01-2020
1560	24/01/2020	SPPL	Kantor	Tim Teknis UP PMPTSP Kec. Grogol Petamburan		03/K.17.0/31.73.02.1002.02.010/C.1b /3/-1.774.15/2020 Tgl 24-01-2020
1561	29/01/2020	SPPL	Pencucian Kendaraan Bermotor	Tim Teknis UP PMPTSP Kec. Grogol Petamburan		04/K.17.0/31.73.02.1003.07.006/K.1ab /3/-1.774.15/2020 Tgl 28-01-2020

No.	Tahun	Jenis Dokumen	Kegiatan	Komisi Penilai	Pemrakarsa	Dokumen
(1)	(2)	(3)	(4)	(5)	(6)	(7)
1562	29/01/2020	SPPL	Restoran Café	Tim Teknis UP PMPTSP Kec. Grogol Petamburan		05/K.17.0/31.73.02.1003.07.006/K.1ab /3/-1.774.15/2020 Tgl 28-01-2020
1563	29/01/2020	SPPL	IMB Toko	Tim Teknis UP PMPTSP Kec. Grogol Petamburan		06/K.17.0/31.73.02.1005.06.020/K.1b /3/-1.774.15/2020 Tgl 29-01-2020
1564	29/01/2020	SPPL	IMB Toko	Tim Teknis UP PMPTSP Kec. Grogol Petamburan		06/K.17.0/31.73.02.1005.06.020/K.1b /3/-1.774.15/2020 Tgl 29-01-2020
1565	30/01/2020	SPPL	Rumah Kost	Tim Teknis UP PMPTSP Kec. Grogol Petamburan		07/K.17.0/31.73.02.1001.03.004/R.3 /3/-1.774.15/2020 Tgl 30-01-2020
1566	31/01/2020	SPPL	Rumah Kost	Tim Teknis UP PMPTSP Kec. Grogol Petamburan		08/K.17.0/31.73.02.1001.04.001/R.4 /3/-1.774.15/2020 Tgl 31-01-2020
1567	03/02/2020	SPPL	Rumah Kost	Tim Teknis UP PMPTSP Kec. Grogol Petamburan		09/K.17.0/31.73.02.1004.02.002/R.4 /3/-1.774.15/2020 Tgl 03-02-2020
1568	04/02/2020	SPPL	Kantor usaha Jasa Kontruksi	Tim Teknis UP PMPTSP Kec. Grogol Petamburan		10/K.17.0/31.73.02.1711.05.001/K1/3/-1.774.15/2020 Tgl 04-02-2020
1569	04/02/2020	SPPL	Kantor	Tim Teknis UP PMPTSP Kec. Grogol Petamburan		11/K.17.0/31.73.02.1002.04.002/K1/3/-1.774.15/2020 Tgl 04-02-2020
1570	05/02/2020	SPPL	Kantor	Tim Teknis UP PMPTSP Kec. Grogol Petamburan		12/K.17.0/31.73.02.1003.01.020/C1/3/-1.774.15/2020 Tgl 05-02-2020
1571	05/02/2020	SPPL	Kantor	Tim Teknis UP PMPTSP Kec. Grogol Petamburan		13/K.17.0/31.73.02.1007.02.003.C1/3/-1.774.15/2020 Tgl 05-02-2020
1572	05/02/2020	SPPL	Rumah Kost	Tim Teknis UP PMPTSP Kec. Grogol Petamburan		14/K.17.0/31.73.02.1001.03.001/R.4/3/-1.774.15/2020 Tgl 05-02-2020
1573	05/02/2020	SPPL	Rumah Kost	Tim Teknis UP PMPTSP Kec. Grogol Petamburan		14/K.17.0/31.73.02.1001.03.001/R.4/3/-1.774.15/2020 Tgl 05-02-2020
1574	06/02/2020	SPPL	Rumah Kost	Tim Teknis UP PMPTSP Kec. Grogol Petamburan		15/K.17.0/31.73.02.1001.02.001/R.4b/3/-1.774.15/2020 Tgl 06-02-2020
1575	06/02/2020	SPPL	Rumah Kost	Tim Teknis UP PMPTSP Kec. Grogol Petamburan		16/K.17.0/31.73.02.1001.02.001/R.4b/3/-1.774.15/2020 Tgl 06-02-2020
1576	07/02/2020	SPPL	Supermaket	Tim Teknis UP PMPTSP Kec. Grogol Petamburan		17/K.17.0/31.73.02.1002.03.001/K.1 b/3/-1.774.15/2020 Tgl 07-02-2020
1577	07/02/2020	SPPL	Apotek	Tim Teknis UP PMPTSP Kec. Grogol Petamburan		18/K.17.0/31.73.02.1005.06.019/K.1 b/3/-1.774.15/2020 Tgl 07-02-2020
1578	10/02/2020	SPPL	Rumah Kost	Tim Teknis UP PMPTSP Kec. Grogol Petamburan		19/K.17.0/31.73.02.1005.06.019/K.1 b/3/-1.774.15/2020 Tgl 10-02-2020

No.	Tahun	Jenis Dokumen	Kegiatan	Komisi Penilai	Pemrakarsa	Dokumen
(1)	(2)	(3)	(4)	(5)	(6)	(7)
1579	10/02/2020	SPPL	Rumah Kost	Tim Teknis UP PMPTSP Kec. Grogol Petamburan		20/K.17.0/31.73.02.1002.01.003/R.4 /3/-1.774.15/2020 Tgl 10-02-2020
1580	11/02/2020	SPPL	Kantor	Tim Teknis UP PMPTSP Kec. Grogol Petamburan		21/K.17.0/31.73.02.1006.04.003/K.1 /3/-1.774.15/2020 Tgl 11-02-2020
1581	11/02/2020	SPPL	Rumah Kost	Tim Teknis UP PMPTSP Kec. Grogol Petamburan		22/K.17.0/31.73.02.1001.01.003/R.4 /3/-1.774.15/2020 Tgl 11-02-2020
1582	13/02/2020	SPPL	Izin IMB Kantor	Tim Teknis UP PMPTSP Kec. Grogol Petamburan		23/K.17.0/31.73.02.1007.05.001/K.1 /3/-1.774.15/2020 Tgl 13-02-2020
1583	13/02/2020	SPPL	Izin Rumah Kost	Tim Teknis UP PMPTSP Kec. Grogol Petamburan		24/K.17.0/31.73.02.1002.06.001/R.5 /3/-1.774.15/2020 Tgl 13-02-2020
1584	13/02/2020	SPPL	Apotek	Tim Teknis UP PMPTSP Kec. Grogol Petamburan		25/K.17.0/31.73.02.1005.06.019/ K.1b /3/-1.774.15/2020 Tgl 13-02-2020
1585	14/02/2020	SPPL	Apotek	Tim Teknis UP PMPTSP Kec. Grogol Petamburan		26/K.17.0/31.73.02.1001.03.002/ K.1b /3/-1.774.15/2020 Tgl 14-02-2020
1586	14/02/2020	SPPL	Rumah Kost untuk izin IMB	Tim Teknis UP PMPTSP Kec. Grogol Petamburan		27/K.17.0/31.73.02.1001.01.006/ R.4 /3/-1.774.15/2020 Tgl 14-02-2020
1587	14/02/2020	SPPL	Rumah Kost untuk izin IMB	Tim Teknis UP PMPTSP Kec. Grogol Petamburan		28/K.17.0/31.73.02.1002.03.001/ R.4 /3/-1.774.15/2020 Tgl 14-02-2020
1588	14/02/2020	SPPL	Rumah Kost untuk izin IMB	Tim Teknis UP PMPTSP Kec. Grogol Petamburan		29/K.17.0/31.73.02.1002.03.001/ R.4b /3/-1.774.15/2020 Tgl 14-02-2020
1589	17/02/2020	SPPL	Rumah Kost untuk izin IMB	Tim Teknis UP PMPTSP Kec. Grogol Petamburan		30/K.17.0/31.73.02.1002.01.010/ R.4b /3/-1.774.15/2020 Tgl 17-02-2020
1590	18/02/2020	SPPL	Kantor untuk izin IMB	Tim Teknis UP PMPTSP Kec. Grogol Petamburan		31/K.17.0/31.73.02.1007.02.003/ C.1 /3/-1.774.15/2020 Tgl 18-02-2020
1591	18/02/2020	SPPL	Rumah Kost untuk izin IMB	Tim Teknis UP PMPTSP Kec. Grogol Petamburan		32/K.17.0/31.73.02.1003.06.001/ R.4 /3/-1.774.15/2020 Tgl 18-02-2020
1592	19/02/2020	SPPL	Untuk Bangun Under Pas Penumpang Kereta Api	Tim Teknis UP PMPTSP Kec. Grogol Petamburan		33/K.17.0/31.73.02.1004.01.010/ H6ab /3/-1.774.15/2020 Tgl 19-02-2020
1593	19/02/2020	SPPL	Untuk Bangun Under Pas Penumpang Kereta Api	Tim Teknis UP PMPTSP Kec. Grogol Petamburan		34/K.17.0/31.73.02.1007.01.025/ S7 /3/-1.774.15/2020 Tgl 19-02-2020
1594	20/02/2020	SPPL	Rumah Kost	Tim Teknis UP PMPTSP Kec. Grogol Petamburan		35/K.17.0/31.73.02.1003.02.003/ R.4 /3/-1.774.15/2020 Tgl 20-02-2020
1595	21/02/2020	SPPL	Rumah Kost untuk izin IMB	Tim Teknis UP PMPTSP Kec. Grogol Petamburan		36/K.17.0/31.73.02.1001.02.001/ R.4 /3/-1.774.15/2020 Tgl 21-02-2020

No.	Tahun	Jenis Dokumen	Kegiatan	Komisi Penilai	Pemrakarsa	Dokumen
(1)	(2)	(3)	(4)	(5)	(6)	(7)
1596	26/02/2020	SPPL	Rumah Kost untuk izin IMB	Tim Teknis UP PMPTSP Kec. Grogol Petamburan		37/K.17.0/31.73.02.1007.02.004/ R.4 /3/-1.774.15/2020 Tgl 26-02-2020
1597	26/02/2020	SPPL	Catering	Tim Teknis UP PMPTSP Kec. Grogol Petamburan		38/K.17.0/31.73.02.1002.04.001/ R.4 /3/-1.774.15/2020 Tgl 26-02-2020
1598	27/02/2020	SPPL	Bangun IMB Klinik Utama Bersalin	Tim Teknis UP PMPTSP Kec. Grogol Petamburan		39/K.17.0/31.73.02.1001.04.010/ R.4 /3/-1.774.15/2020 Tgl 27-02-2020
1599	27/02/2020	SPPL	Rumah Kost untuk izin IMB	Tim Teknis UP PMPTSP Kec. Grogol Petamburan		40/K.17.0/31.73.02.1005.02.001/ R.4b /3/-1.774.15/2020 Tgl 27-02-2020
1600	28/02/2020	SPPL	Untuk izin Apotek	Tim Teknis UP PMPTSP Kec. Grogol Petamburan		41/K.17.0/31.73.02.1005.04.016/ C.1b /3/-1.774.15/2020 Tgl 28-02-2020
1601	02/03/2020	SPPL	KLINIK	Tim Teknis UP PMPTSP Kec. Grogol Petamburan		42/K.17.0/31.73.02.1005.04.016.C1b/3/-1.774.15/2020
1602	02/03/2020	SPPL	Klinik Nex Dental	Tim Teknis UP PMPTSP Kec. Grogol Petamburan		42/K.17.0/31.73.02.1005.04.016/ C.1b /3/-1.774.15/2020 Tgl 02-03-2020
1603	04/03/2020	SPPL	IMB	Tim Teknis UP PMPTSP Kec. Grogol Petamburan		43/K.17.0/31.73.02.1002.04.003.R4b/3/-1.774.15/2020
1604	11/03/2020	SPPL	RUMAH KOS	Tim Teknis UP PMPTSP Kec. Grogol Petamburan		44/K.17.0/31.73.02.1003.06.001.R4/3/-1.774.15/2020
1605	11/03/2020	SPPL	RESTORAN	Tim Teknis UP PMPTSP Kec. Grogol Petamburan		45/K.17.0/31.73.02.1004.02.009.K1/3/-1.774.15/2020
1606	12/03/2020	SPPL	RUMAH KOS	Tim Teknis UP PMPTSP Kec. Grogol Petamburan		46/K.17.0/31.73.02.1002.04.003.R3b/3/-1.774.15/2020
1607	12/03/2020	SPPL	RUMAH KOS	Tim Teknis UP PMPTSP Kec. Grogol Petamburan		47/K.17.0/31.73.02.1005.01.009.Rab/3/-1.774.15/2020
1608	12/03/2020	SPPL	SP-PIRT	Tim Teknis UP PMPTSP Kec. Grogol Petamburan		48/K.17.0/31.73.02.1007.02.009.R4/3/-1.774.15/2020
1609	12/03/2020	SPPL	KANTOR	Tim Teknis UP PMPTSP Kec. Grogol Petamburan		49/K.17.0/31.73.02.1002.01.001.K1b/3/-1.774.15/2020
1610	13/03/2020	SPPL	GUEST HOUSE	Tim Teknis UP PMPTSP Kec. Grogol Petamburan		50/K.17.0/31.73.02.1005.01.001.R3/3/-1.774.15/2020
1611	2020	SPPL	SEVEN 88 COMP	Tim Teknis UP PMPTSP Kec. Kalideres	SEVEN 88 COMP	01/K.17/31.73.06.1001.10.006.K1/3/-1.774.15/2020
1612	2020	SPPL	PT. WIDHIKA ARTHANA SEDAYA	Tim Teknis UP PMPTSP Kec. Kalideres	PT. WIDHIKA ARTHANA SEDAYA	02/K.17/31.73.06.1005.12.012.C1/3/-1.774.15/2020

No.	Tahun	Jenis Dokumen	Kegiatan	Komisi Penilai	Pemrakarsa	Dokumen
(1)	(2)	(3)	(4)	(5)	(6)	(7)
1613	2020	SPPL	YAYASAN BAITURRAHMAN CITRA	Tim Teknis UP PMPTSP Kec. Kalideres	YAYASAN BAITURRAHMAN CITRA	03/K.17/31.73.06.1001.05.031.53/3/-1.774.15/2020
1614	2020	SPPL	RUMAH KOST	Tim Teknis UP PMPTSP Kec. Kalideres	RUMAH KOST	04/K.17/31.73.06.1001.09.012.R4/3/-1.774.15/2020
1615	2020	SPPL	GUEST HOUSE	Tim Teknis UP PMPTSP Kec. Kalideres	GUEST HOUSE	05/K.17/31.73.06.1005.06.001.R4/3/-1.774.15/2020
1616	2020	SPPL	PERDAGANGAN SPAREPARTS	Tim Teknis UP PMPTSP Kec. Kalideres	PERDAGANGAN SPAREPARTS	06/K.17/31.73.06.1001.05.049.C1/3/-1.774.15/2020
1617	2020	SPPL	PERDAGANGAN SPAREPARTS	Tim Teknis UP PMPTSP Kec. Kalideres	PERDAGANGAN SPAREPARTS	07/K.17/31.73.06.1005.18.039.K2/3/-1.774.15/2020
1618	2020	SPPL	PT CITRA ADYAPATAKA	Tim Teknis UP PMPTSP Kec. Kalideres	PT CITRA ADYAPATAKA	08/K.17/31.73.06.1002.09.037.C1/3/-1.774.15/2020
1619	2020	SPPL	PT POLARIS INOVASINDO JAYA	Tim Teknis UP PMPTSP Kec. Kalideres	PT POLARIS INOVASINDO JAYA	009/K.17/31.73.06.1004.09.001.11/3/-1.774.15/2020
1620	2020	SPPL	LIZAR DASIN DAN SULASMI AHMAD	Tim Teknis UP PMPTSP Kec. Kalideres	LIZAR DASIN DAN SULASMI AHMAD	010/K.17/31.73.06.1004.09.001.11/3/-1.774.15/2020
1621	2020	SPPL	PT UNIVERSINDO CITRA MEDIA	Tim Teknis UP PMPTSP Kec. Kalideres	PT UNIVERSINDO CITRA MEDIA	011/K.17/31.73.06.1003.06.001.11/3/-1.774.15/2020
1622	2020	SPPL	YAYASAN PENDIDIKAN LIA STEPHANIE QQ RATNA ICHWAN	Tim Teknis UP PMPTSP Kec. Kalideres	YAYASAN PENDIDIKAN LIA STEPHANIE QQ RATNA ICHWAN	012/K.17/31.73.06.1005.11.025.S1/3/-1.774.15/2020
1623	2020	SPPL	RESTORAN	Tim Teknis UP PMPTSP Kec. Kalideres	RESTORAN	013/K.17/31.73.06.1001.05.045.C1/3/-1.774.15/2020
1624	2020	SPPL	GUDANG	Tim Teknis UP PMPTSP Kec. Kalideres	GUDANG	014/K.17/31.73.06.1002.03.002.11/3/-1.774.15/2020
1625	2020	SPPL	INDUSTRI PT EGA MULTI CIPTA	Tim Teknis UP PMPTSP Kec. Kalideres	INDUSTRI PT EGA MULTI CIPTA	015/K.17/31.73.06.1001.04.011.12/3/-1.774.15/2020
1626	2020	SPPL	UNDERPASS PT KAI	Tim Teknis UP PMPTSP Kec. Kalideres	UNDERPASS PT KAI	016/K.17/31.73.06.1002.02.006.S7/3/-1.774.15/2020
1627	2020	SPPL	MUTIARA ABADI	Tim Teknis UP PMPTSP Kec. Kalideres	MUTIARA ABADI	017/K.17/31.73.06.1005.05.001.R4/3/-1.774.15/2020
1628	2020	SPPL	YAYASAN BERKAT ANAK	Tim Teknis UP PMPTSP Kec. Kalideres	YAYASAN BERKAT ANAK	018/K.17/31.73.06.1003.12.103.R3/3/-1.774.15/2020
1629	2020	SPPL	TJAE FOOD	Tim Teknis UP PMPTSP Kec. Kalideres	TJAE FOOD	019/K.17/31.73.06.1005.06.001.R4/3/-1.774.15/2020

No.	Tahun	Jenis Dokumen	Kegiatan	Komisi Penilai	Pemrakarsa	Dokumen
(1)	(2)	(3)	(4)	(5)	(6)	(7)
1630	2020	SPPL	APOTEK DILLA JAYA	Tim Teknis UP PMPTSP Kec. Kalideres	APOTEK DILLA JAYA	020/K.17/31.73.06.1003.04.026.R5/3/-1.774.15/2020
1631	2020	SPPL	APOTEK BERKAT	Tim Teknis UP PMPTSP Kec. Kalideres	APOTEK BERKAT	021/K.17/31.73.06.1003.08.022.K1/3/-1.774.15/2020
1632	2020	SPPL	RUMAH KOST 16 KAMAR	Tim Teknis UP PMPTSP Kec. Kalideres	RUMAH KOST 16 KAMAR	022/K.17/31.73.06.1005.06.015.R.4/3/-1.774.15/2020
1633	2020	SPPL	RUMAH KOST 12 KAMAR	Tim Teknis UP PMPTSP Kec. Kalideres	RUMAH KOST 12 KAMAR	023/K.17/31.73.06.1005.11.009.R4/3/-1.774.15/2020
1634	2020	SPPL	SEHAT FIT / PIRT	Tim Teknis UP PMPTSP Kec. Kalideres	SEHAT FIT / PIRT	024/K.17/31.73.06.1005.05.002.R4/3/-1.774.15/2020
1635	2020	SPPL	PT MARYA MANTIKA WIJAYA	Tim Teknis UP PMPTSP Kec. Kalideres	PT MARYA MANTIKA WIJAYA	025/K.17/31.73.06.1001.09.013.C1/3/-1.774.15/2020
1636	2020	SPPL	PRAKTEK DOKTER UMUM PERORANGAN	Tim Teknis UP PMPTSP Kec. Kalideres	PRAKTEK DOKTER UMUM PERORANGAN	026/K.17/31.73.06.1003.12.073.R3/3/-1.774.15/2020
1637	2020	SPPL	ADA / PIRT	Tim Teknis UP PMPTSP Kec. Kalideres	ADA / PIRT	027/K.17/31.73.06.1001.04.0001.K1/3/-1.774.15/2020
1638	2020	SPPL	PT. MUSTIKA CITRA RASA	Tim Teknis UP PMPTSP Kec. Kalideres	PT. MUSTIKA CITRA RASA	029/K.17/31.73.06.1001.04.0001.K1/3/-1.774.15/2020
1639	2020	SPPL	PT. MUSTIKA CITRA RASA	Tim Teknis UP PMPTSP Kec. Kalideres	PT. MUSTIKA CITRA RASA	028/K.17/31.73.06.1001.04.0001.K1/3/-1.774.15/2020
1640	2020	SPPL	PT. MUSTIKA CITRA RASA	Tim Teknis UP PMPTSP Kec. Kalideres	PT. MUSTIKA CITRA RASA	030/K.17/31.73.06.1001.04.0001.K1/3/-1.774.15/2020
1641	2020	SPPL	PERUSAHAAN DAERAH AIR MINUM DAERAH KHUSUS IBUKOTA JAKARTA	Tim Teknis UP PMPTSP Kec. Kalideres	PERUSAHAAN DAERAH AIR MINUM DAERAH KHUSUS IBUKOTA JAKARTA	031/K.17/31.73.06.1002.03.014.B.1/3/-1.774.15/2020
1642	2020	SPPL	Pelayanan Kesehatan Praktek Dokter Umum	Tim Teknis UP PMPTSP Kec. Kalideres	Pelayanan Kesehatan Praktek Dokter Umum	032/ K.17/31.73.06.1003.02.001.R.5/3/-1.774.15/2020
1643	2020	SPPL	UD MUTIARA SEJAHTERA	Tim Teknis UP PMPTSP Kec. Kalideres	UD MUTIARA SEJAHTERA	033/K.17/31.73.06.1002.06.007.R.4/3/-1.774.15/2020
1644	2020	SPPL	KITTY KURNIA	Tim Teknis UP PMPTSP Kec. Kalideres	KITTY KURNIA	034/K.17/31.73.06.1001.07.002.R.4/3/-1.774.15/2020
1645	2020	SPPL	PT. Moradi	Tim Teknis UP PMPTSP Kec. Kalideres	PT. Moradi	035/K.17/31.73.06.1002.03.002.I.1/3/-1.774.15/2020

No.	Tahun	Jenis Dokumen	Kegiatan	Komisi Penilai	Pemrakarsa	Dokumen
(1)	(2)	(3)	(4)	(5)	(6)	(7)
1646	2020	SPPL	Gereja	Tim Teknis UP PMPTSP Kec. Kalideres	Gereja	036/K.17/31.73.06.1004.08.016.R.5/3/-1.774.15/2020
1647	2020	SPPL	PT.SUPRA BOGA LESTARI,Tbk	Tim Teknis UP PMPTSP Kec. Kalideres	PT.SUPRA BOGA LESTARI,Tbk	037/K.17/ 31.73.06.1003.09.006.K.1/3/-1.774.15/2020
1648	2020	SPPL	PD.XIANGJIU	Tim Teknis UP PMPTSP Kec. Kalideres	PD.XIANGJIU	038/K.17/ 31.73.06.1002.12.002.R.3/3/-1.774.15/2020
1649	2020	SPPL	PT. MUSTIKA CITRA RASA / HOLLAND BAKERY MENCENG	Tim Teknis UP PMPTSP Kec. Kalideres	PT. MUSTIKA CITRA RASA / HOLLAND BAKERY MENCENG	039/K.17/31.73.06.1003.12.088.R.3/3/-1.774.15/2020
1650	2020	SPPL	PT. LION SUPER INDO	Tim Teknis UP PMPTSP Kec. Kalideres	PT. LION SUPER INDO	040/K.17/ 31.73.06.1005.05.012.K.1/3/-1.774.15/2020
1651	2020	SPPL	PT.GUNUNG SAHARI GROUP	Tim Teknis UP PMPTSP Kec. Kalideres	PT.GUNUNG SAHARI GROUP	041/K.17/ 31.73.06.1005.19.012.K.1/3/-1.774.15/2020
1652	2020	SPPL	-	Tim Teknis UP PMPTSP Kec. Kalideres	-	042/K.17/ 31.73.06.1002.06.010.R.6/3/-1.774.15/2020
1653	2020	SPPL	PT. CITRA REJEKI NIRMALA	Tim Teknis UP PMPTSP Kec. Kalideres	PT. CITRA REJEKI NIRMALA	044/K.17/31.73.06.1003.08.018.C.1/3/-1.774.15/2020
1654	2020	SPPL	CV. RESTU BUNDA JAKARTA	Tim Teknis UP PMPTSP Kec. Kalideres	CV. RESTU BUNDA JAKARTA	045/K.17/31.73.06.1001.02.003.K.1/3/-1.774.15/2020
1655	2020	SPPL	PT.Sendok Garpu Internasional	Tim Teknis UP PMPTSP Kec. Kalideres	PT.Sendok Garpu Internasional	043/K.17/31.73.06.1001.05.049.C.1 /3/-1.774.15/2020
1656	2020	SPPL	PT. CITRA REJEKI NIRMALA	Tim Teknis UP PMPTSP Kec. Kalideres	PT. CITRA REJEKI NIRMALA	044/K.17/31.73.06.1003.08.018.C.1/3/-1.774.15/2020
1657	2020	SPPL	CV. RESTU BUNDA JAKARTA	Tim Teknis UP PMPTSP Kec. Kalideres	CV. RESTU BUNDA JAKARTA	045/K.17/31.73.06.1001.02.003.K.1/3/-1.774.15/2020
1658	2020	SPPL	PT. ANUGRAH BIO NATURA INDONESIA	Tim Teknis UP PMPTSP Kec. Kalideres	PT. ANUGRAH BIO NATURA INDONESIA	046/K.17/31.73.06.1004.09.001.I.1/3/-1.774.15/2020
1659	2020	SPPL	YAYASAN DEWI MAHA KASIH	Tim Teknis UP PMPTSP Kec. Kalideres	YAYASAN DEWI MAHA KASIH	051/K.17/31.73.06.1005.12.005.R.4/3/-1.774.15/2020
1660	2020	SPPL	FREDY SOESANTO	Tim Teknis UP PMPTSP Kec. Kalideres	FREDY SOESANTO	048/31.73.06.1002.01.007.I.1/3/-1.774.15/2020
1661	2020	SPPL	PERORANGAN	Tim Teknis UP PMPTSP Kec. Kalideres	PERORANGAN	047/31.73.06.1001.05.050.C.1/3/-1.774.15/2020
1662	2020	SPPL	PT. ANUGRAH BIO NATURA INDONESIA	Tim Teknis UP PMPTSP Kec. Kalideres	PT. ANUGRAH BIO NATURA INDONESIA	046/K.17/31.73.06.1004.09.001.I.1/3/-1.774.15/2020

No.	Tahun	Jenis Dokumen	Kegiatan	Komisi Penilai	Pemrakarsa	Dokumen
(1)	(2)	(3)	(4)	(5)	(6)	(7)
1663	2020	SPPL	YAYASAN DEWI MAHA KASIH	Tim Teknis UP PMPTSP Kec. Kalideres	YAYASAN DEWI MAHA KASIH	051/K.17/31.73.06.1005.12.005.R.4/3/-1.774.15/2020
1664	2020	SPPL	NUR RAHMAWATI	Tim Teknis UP PMPTSP Kec. Kalideres	NUR RAHMAWATI	049/31.73.06.1005.18.054.R.4/3/-1.774.15/2020
1665	2020	SPPL	PT. Jatimulia Indonesia	Tim Teknis UP PMPTSP Kec. Kalideres	PT. Jatimulia Indonesia	057/K.17/31.73.06.1001.05.049.C.1/3/-1.774.15/2020
1666	2020	SPPL	CV NIKMAT SEGAR PANGAN	Tim Teknis UP PMPTSP Kec. Kalideres	CV NIKMAT SEGAR PANGAN	052/K.17/31.73.06.1001.05.048.C.1/3/-1.774.15/2020
1667	2020	SPPL	PT. DWI TUNGGAL MEDISINDO	Tim Teknis UP PMPTSP Kec. Kalideres	PT. DWI TUNGGAL MEDISINDO	050/31.73.06.1002.12.007.K.1/3/-1.774.15/2020
1668	2020	SPPL	PT. DWI TUNGGAL MEDISINDO	Tim Teknis UP PMPTSP Kec. Kalideres	PT. DWI TUNGGAL MEDISINDO	050/31.73.06.1002.12.007.K.1/3/-1.774.15/2020
1669	2020	SPPL	CV. NIKMAT SEGAR PANGAN	Tim Teknis UP PMPTSP Kec. Kalideres	CV. NIKMAT SEGAR PANGAN	052/K.17/31.73.06.1001.05.048.C.1/3/-1.774.15/2020
1670	2020	SPPL	PT. EFATA KARUNIA WISATA	Tim Teknis UP PMPTSP Kec. Kalideres	PT. EFATA KARUNIA WISATA	053/K.17/31.73.06.1005.11.012.C.1/3/-1.774.15/2020
1671	2020	SPPL	PT EFATA KARUNIA WISATA	Tim Teknis UP PMPTSP Kec. Kalideres	PT EFATA KARUNIA WISATA	053/K.17/31.73.06.1005.11.012.C.1/3/-1.774.15/2020
1672	2020	SPPL	Klinik Bandara	Tim Teknis UP PMPTSP Kec. Kalideres	Klinik Bandara	055/K.17/31.73.06.1001.01.004.K.1/3/-1.774.15/2020
1673	2020	SPPL	TAN TJIN LOK	Tim Teknis UP PMPTSP Kec. Kalideres	TAN TJIN LOK	056/K.17/31.73.06.1004.03.002.R.5/3/-1.774.15/2020
1674	2020	SPPL	PT. Jatimulia Indonesia	Tim Teknis UP PMPTSP Kec. Kalideres	PT. Jatimulia Indonesia	057/K.17/31.73.06.1001.05.049.C.1/3/-1.774.15/2020
1675	2020	SPPL	BEER CASTLE	Tim Teknis UP PMPTSP Kec. Kalideres	BEER CASTLE	061/K.17/31.73.06.1003.08.018.C.1/3/-1.774.15/2020
1676	2020	SPPL	PT. CITRA INTI PILAR	Tim Teknis UP PMPTSP Kec. Kalideres	PT. CITRA INTI PILAR	059/K.17/31.73.06.1001.07.012.K.1/3/-1.774.15/2020
1677	2020	SPPL	PT MULTI KONTROL NUSANTARA	Tim Teknis UP PMPTSP Kec. Kalideres	PT MULTI KONTROL NUSANTARA	060/K.17/31.73.06.1002.03.002.I.1/3/-1.774.15/2020
1678	2020	SPPL	PT MULTI KONTROL NUSANTARA	Tim Teknis UP PMPTSP Kec. Kalideres	PT MULTI KONTROL NUSANTARA	060/K.17/31.73.06.1002.03.002.I.1/3/-1.774.15/2020
1679	2020	SPPL	PT. CITRA INTI PILAR	Tim Teknis UP PMPTSP Kec. Kalideres	PT. CITRA INTI PILAR	059/K.17/31.73.06.1001.07.012.K.1/3/-1.774.15/2020

No.	Tahun	Jenis Dokumen	Kegiatan	Komisi Penilai	Pemrakarsa	Dokumen
(1)	(2)	(3)	(4)	(5)	(6)	(7)
1680	2020	SPPL	BEER CASTLE	Tim Teknis UP PMPTSP Kec. Kalideres	BEER CASTLE	061/K.17/31.73.06.1003.08.018.C.1/3/-1.774.15/2020
1681	2020	SPPL	PT. Starlax Energi Nusantara	Tim Teknis UP PMPTSP Kec. Kalideres	PT. Starlax Energi Nusantara	068/K.17/31.73.06.1001.04.001.K.1/3/-1.774.15/2020
1682	2020	SPPL	UD.Dharma	Tim Teknis UP PMPTSP Kec. Kalideres	UD.Dharma	062/K.17/ 31.73.06.1005.11.009.R.4 /3/-1.774.15/2020
1683	2020	SPPL	-	Tim Teknis UP PMPTSP Kec. Kalideres	-	066/31.73.06.1005.18.045.C.1/3/-1.774.15/2020
1684	2020	SPPL	ISMANTO S	Tim Teknis UP PMPTSP Kec. Kalideres	ISMANTO S	063/K.17/31.73.06.1003.06.001.I.1/3/-1.774.15/2020
1685	2020	SPPL	PT. DYNAMIC POLY INDUSTRI	Tim Teknis UP PMPTSP Kec. Kalideres	PT. DYNAMIC POLY INDUSTRI	065/K.17/31.73.06.1003.06.004.I.1/3/-1.774.15/2020
1686	2020	SPPL	Guest House	Tim Teknis UP PMPTSP Kec. Kalideres	Guest House	066/31.73.06.1005.18.045.C.1/3/-1.774.15/2020
1687	2020	SPPL	starlax energi nusantara	Tim Teknis UP PMPTSP Kec. Kalideres	starlax energi nusantara	068/K.17/31.73.06.1001.04.001.K.1/3/-1.774.15/2020
1688	2020	SPPL	pesantren	Tim Teknis UP PMPTSP Kec. Kalideres	pesantren	067/31.73.06.1003.02.006.S.3/3/-1.774.15/2020
1689	2020	SPPL	Guest House	Tim Teknis UP PMPTSP Kec. Kalideres	Guest House	066/31.73.06.1005.18.045.C.1/3/-1.774.15/2020
1690	2020	SPPL	Apotek Hidup Sehat	Tim Teknis UP PMPTSP Kec. Kalideres	Apotek Hidup Sehat	069/K.17/31.73.06.1005.06.016.R.4/3/-1.774.15/2020
1691	2020	SPPL	Apotek Hidup Sehat	Tim Teknis UP PMPTSP Kec. Kalideres	Apotek Hidup Sehat	069/K.17/31.73.06.1005.06.016.R.4/3/-1.774.15/2020
1692	2020	SPPL	Apotek Hidup Sehat	Tim Teknis UP PMPTSP Kec. Kalideres	Apotek Hidup Sehat	069/K.17/31.73.06.1005.06.016.R.4/3/-1.774.15/2020
1693	2020	SPPL	KLINIK GIGI DENTAL CORNER	Tim Teknis UP PMPTSP Kec. Kalideres	KLINIK GIGI DENTAL CORNER	070/K.17/31.73.06.1005.06.015.R.4/3/-1.774.15/2020
1694	2020	SPPL	PRAKTIK Dr. HERMAN SALIM	Tim Teknis UP PMPTSP Kec. Kalideres	PRAKTIK Dr. HERMAN SALIM	071/K.17/31.73.06.1005.06.016.R.4/3/-1.774.15/2020
1695	2020	SPPL	CHAU HENDRA TJUWITO	Tim Teknis UP PMPTSP Kec. Kalideres	CHAU HENDRA TJUWITO	072/K.17/31.73.06.1005.05.002.R.4/3/-1.774.15/2020
1696	2020	SPPL	CHAU HENDRA TJUWITO	Tim Teknis UP PMPTSP Kec. Kalideres	CHAU HENDRA TJUWITO	072/K.17/31.73.06.1005.05.002.R.4/3/-1.774.15/2020

No.	Tahun	Jenis Dokumen	Kegiatan	Komisi Penilai	Pemrakarsa	Dokumen
(1)	(2)	(3)	(4)	(5)	(6)	(7)
1697	2020	SPPL	PT.CATUR MARGA UTAMA	Tim Teknis UP PMPTSP Kec. Kalideres	PT.CATUR MARGA UTAMA	073/K.17/31.73.06.1002.10.038.R.8/3/-1.774.15/2020
1698	2020	SPPL	PT. TAKDIR LIMA SEKAWAN	Tim Teknis UP PMPTSP Kec. Kalideres	PT. TAKDIR LIMA SEKAWAN	074/K.17/31.73.06.1001.04.011.I.1/3/-1.774.15/2020
1699	2020	SPPL		Tim Teknis UP PMPTSP Kec. Tamansari	Perorangan (TJONG ERWIN KUSUMA)	
1700	2020	SPPL		Tim Teknis UP PMPTSP Kec. Tamansari	Perorangan (FRANCIS CAKRA)	
1701	2020	SPPL	RESTORAN	Tim Teknis UP PMPTSP Kec. Tamansari	Restoran Long Fu Tang	
1702	2020	SPPL		Tim Teknis UP PMPTSP Kec. Tamansari	PT. Dhasheng Makanan Makmur	
1703	2020	SPPL		Tim Teknis UP PMPTSP Kec. Tamansari	Yayasan Wihara Dharma Bakti	
1704	2020	SPPL	RESTORAN	Tim Teknis UP PMPTSP Kec. Tamansari	PT. Prima Usaha Era Mandiri (A&W Restaurant)	
1705	2020	SPPL	RUMAH KOST	Tim Teknis UP PMPTSP Kec. Tamansari	Khoe Pit Joen	
1706	2020	SPPL		Tim Teknis UP PMPTSP Kec. Tamansari	PT. Viva Sejahtera Bersama	
1707	2020	SPPL		Tim Teknis UP PMPTSP Kec. Tamansari	Ernywati Halim	
1708	2020	SPPL		Tim Teknis UP PMPTSP Kec. Tamansari	Hardiono Surjanto	
1709	2020	SPPL	TOKO	Tim Teknis UP PMPTSP Kec. Tamansari	Suryadi	
1710	2020	SPPL		Tim Teknis UP PMPTSP Kec. Tamansari	Tjipto Soekito	
1711	2020	SPPL		Tim Teknis UP PMPTSP Kec. Tamansari	PT. MUSTIKA CITRA RASA	
1712	2020	SPPL		Tim Teknis UP PMPTSP Kec. Tamansari	PT. BAOFENG KOMUNIKASI INDONESIA	
1713	2020	SPPL	APOTIK	Tim Teknis UP PMPTSP Kec. Tamansari	APOTEK SEHAT ANUGRAH	

No.	Tahun	Jenis Dokumen	Kegiatan	Komisi Penilai	Pemrakarsa	Dokumen
(1)	(2)	(3)	(4)	(5)	(6)	(7)
1714	2020	SPPL	KLINIK	Tim Teknis UP PMPTSP Kec. Tamansari	PT ERHA CLINIC INDONESIA	
1715	2020	SPPL	RUMAH KOST	Tim Teknis UP PMPTSP Kec. Tamansari	T. HERRY ANDREES WIDJAJA	
1716	2020	SPPL		Tim Teknis UP PMPTSP Kec. Tamansari	YAYASAN DHARMASAGARA	
1717	2020	SPPL	PUSKESMAS (KESEHATAN)	Tim Teknis UP PMPTSP Kec. Tamansari	PUSKESMAS KELURAHAN MAPHAR	
1718	2020	SPPL		Tim Teknis UP PMPTSP Kec. Tamansari	PT. BRIGHT STAR INTERNASIONAL	
1719	2020	SPPL	PERBANKAN	Tim Teknis UP PMPTSP Kec. Tamansari	PT. MAYBANK INDONESIA	
1720	2020	SPPL	HOTEL EXPRESS INN	Tim Teknis UP PMPTSP Kec. Tamansari	Henry Lesmana	
1721	2020	SPPL	TOKO	Tim Teknis UP PMPTSP Kec. Tamansari	Irwan Widjaja	
1722	2020	SPPL		Tim Teknis UP PMPTSP Kec. Tamansari	Andri Mario	
1723	2020	SPPL		Tim Teknis UP PMPTSP Kec. Tamansari	Robby Sutaryo	
1724	2020	SPPL	RUMAH KOST	Tim Teknis UP PMPTSP Kec. Tamansari	Chandra Wijaya Salim	
1725	2020	SPPL	APOTIK	Tim Teknis UP PMPTSP Kec. Tamansari	APOTIK LOKAFARMA	
1726	2020	SPPL	APOTIK	Tim Teknis UP PMPTSP Kec. Tamansari	Apotek SC	
1727	2020	SPPL	APOTIK	Tim Teknis UP PMPTSP Kec. Tamansari	APOTEK ELANG MAS	
1728	2020	SPPL	HOTEL	Tim Teknis UP PMPTSP Kec. Tamansari	FUDICIA CAPSULE HOTEL	
1729	2020	SPPL		Tim Teknis UP PMPTSP Kec. Tamansari	HARBAN PADUATMA WIDJAYA	
1730	2020	SPPL		Tim Teknis UP PMPTSP Kec. Tamansari	PT. Roda Urban Nusantara	

No.	Tahun	Jenis Dokumen	Kegiatan	Komisi Penilai	Pemrakarsa	Dokumen
(1)	(2)	(3)	(4)	(5)	(6)	(7)
1731	2020	SPPL	PUSKESMAS (KESEHATAN)	Tim Teknis UP PMPTSP Kec. Tamansari	Puskesmas Kelurahan Krukut	
1732	2020	SPPL	Rumah Kost	Tim Teknis UP PMPTSP Kec. Tamansari	INDRIJATI SURYANI	
1733	2020	SPPL	Rumah Kost	Tim Teknis UP PMPTSP Kec. Tamansari	Ratnawati Kamarudin	
1734	2020	SPPL	Hotel Kapsul	Tim Teknis UP PMPTSP Kec. Tamansari	PT. Bobobox Aset Manajemen	
1735	2020	SPPL	Kantor dan Fasilitasnya	Tim Teknis UP PMPTSP Kec. Tamansari	Johanes Jonarto	
1736	2020	SPPL	Kantor dan Fasilitasnya	Tim Teknis UP PMPTSP Kec. Tamansari	Johanes Jonarto	
1737	2020	SPPL	KANTOR	Tim Teknis UP PMPTSP Kec. Tamansari	Agustinus	
1738	2020	SPPL	RUMAH KOST	Tim Teknis UP PMPTSP Kec. Tamansari	Djono Karjadi	
1739	2020	SPPL	KANTOR 3 LANTAI	Tim Teknis UP PMPTSP Kec. Tamansari	Tjong Erwin Kusuma	
1740	2020	SPPL		Tim Teknis UP PMPTSP Kec. Tamansari	PT. Mitra Indo Properti	
1741	2020	SPPL	TOKO	Tim Teknis UP PMPTSP Kec. Tamansari	PT. Mustika Citra Rasa / Holland Bakery Hayam Wuruk	
1742	2020	SPPL		Tim Teknis UP PMPTSP Kec. Tamansari	PT. Tirta Adisari	
1743	2020	SPPL	RUMAH KOST	Tim Teknis UP PMPTSP Kec. Tamansari	SAMUAL JONES IWANTORO	
1744	2020	SPPL		Tim Teknis UP PMPTSP Kec. Tamansari	PT. PEGASUS MITRA MAKMUR	
1745	2020	SPPL		Tim Teknis UP PMPTSP Kec. Tamansari	PT. BERKAH BINA MANDIRI	
1746	2020	SPPL	RUMAH TOKO	Tim Teknis UP PMPTSP Kec. Tamansari	ANDY SANTOSO	
1747	2020	SPPL	KLINIK	Tim Teknis UP PMPTSP Kec. Tamansari	Klinik Pratama Anggrek	

No.	Tahun	Jenis Dokumen	Kegiatan	Komisi Penilai	Pemrakarsa	Dokumen
(1)	(2)	(3)	(4)	(5)	(6)	(7)
1748	2020	SPPL		Tim Teknis UP PMPTSP Kec. Tamansari	BINAWATI KUSMIN	
1749	2020	SPPL		Tim Teknis UP PMPTSP Kec. Tamansari	LOMEI SHOP	
1750	2020	SPPL	RUMAH MAKAN	Tim Teknis UP PMPTSP Kec. Tamansari	RM. Minang Jaya	
1751	2020	SPPL	RUMAH KOST	Tim Teknis UP PMPTSP Kec. Tamansari	KOST GM 156 JJ	
1752	2020	SPPL	RUMAH TOKO	Tim Teknis UP PMPTSP Kec. Tamansari	Lo Kok An	
1753	2020	SPPL	KLINIK	Tim Teknis UP PMPTSP Kec. Tamansari	Klinik Pratama Apel	
1754	2020	SPPL	TOKO	Tim Teknis UP PMPTSP Kec. Tamansari	PT. PELEPAS DAHAGA INDONESIA (XING FU TANG)	
1755	2020	SPPL	KANTOR	Tim Teknis UP PMPTSP Kec. Tamansari	JOHANES JONARTO	
1756	2020	SPPL		Tim Teknis UP PMPTSP Kec. Tamansari	PT. BERKAH BINA MANDIRI	
1757	2020	SPPL	KANTOR	Tim Teknis UP PMPTSP Kec. Tamansari	Widodo (Mangga Besar Office)	
1758	2020	SPPL	TOKO	Tim Teknis UP PMPTSP Kec. Tamansari	Angga Indo Sucipto	
1759	2020	SPPL	KLINIK	Tim Teknis UP PMPTSP Kec. Tamansari	Klinik PT. Swa Indomedika	
1760	2020	SPPL	TOKO	Tim Teknis UP PMPTSP Kec. Tamansari	Yan Armand Tosin	
1761	2020	SPPL	RUMAH TOKO	Tim Teknis UP PMPTSP Kec. Tamansari	Sudjarni Putro	
1762	2020	SPPL		Tim Teknis UP PMPTSP Kec. Tamansari	PT. Pesona Cipta Surya	
1763	2020	SPPL	KANTOR	Tim Teknis UP PMPTSP Kec. Tamansari	Lim Tjoei Hoat	
1764	2020	SPPL	RUMAH KOST	Tim Teknis UP PMPTSP Kec. Tamansari	Dewi Chandranegara	

No.	Tahun	Jenis Dokumen	Kegiatan	Komisi Penilai	Pemrakarsa	Dokumen
(1)	(2)	(3)	(4)	(5)	(6)	(7)
1765	2020	SPPL	RUMAH KOST	Tim Teknis UP PMPTSP Kec. Tamansari	HARDI PURNAWAN	
1766	2020	SPPL	RUMAH KOST	Tim Teknis UP PMPTSP Kec. Tamansari	Tjung Chandra Kurniawan	
1767	2020	SPPL	RUMAH KOST	Tim Teknis UP PMPTSP Kec. Tamansari	Haryanto Kurniawan	
1768	2020	SPPL	RUMAH MINUM / BAR	Tim Teknis UP PMPTSP Kec. Tamansari	PT. BERKAH BINA MANDIRI	
1769	2020	SPPL	RUMAH KOST	Tim Teknis UP PMPTSP Kec. Tamansari	JONHSUN	
1770	2020	SPPL	KLINIK	Tim Teknis UP PMPTSP Kec. Tamansari	PT. Mitra Amani Medika (Klinik Pratama Aisyah)	
1771	2020	SPPL	RUMAH TOKO	Tim Teknis UP PMPTSP Kec. Tamansari	Sriwati	
1772	2020	SPPL	KESEHATAN	Tim Teknis UP PMPTSP Kec. Tamansari	Apotek New Sentosa Abadi	
1773	2020	SPPL	RUMAH KOST	Tim Teknis UP PMPTSP Kec. Tamansari	Melly Salim	
1774	2020	SPPL	RUMAH FLAT	Tim Teknis UP PMPTSP Kec. Tamansari	Suryadi Widjaya	
v	Jakarta Utara					
1775	13/01/2020	SPPL	Rumah Kost	Tim Teknis UP PMPTSP Kec. Cilincing	NYONYA DOKTORANDA RATNA BUDIARTI	01/K.17/31.72.04.1002.05.007.R.3/3/-1.774.15/2020
1776	24/01/2020	SPPL	Rumah Kost	Tim Teknis UP PMPTSP Kec. Cilincing	HARI MARTONO	02/K.17/31.72.04.1003.03.004.R.3.a.b/3/-1.774.15/2020
1777	30/01/2020	SPPL	Pelayanan Kesehatan	Tim Teknis UP PMPTSP Kec. Cilincing	drg. Lesti Harni / Puskesmas Kelurahan Sukapura	03/K.17/31.72.04.1002.03.004.P.3/3/-1.774.15/2020
1778	04/02/2020	SPPL	Apotek	Tim Teknis UP PMPTSP Kec. Cilincing	Tetti Nora Nursanti Malau/ Apotek Olivia	04/K.17/31.72.04.1006.03.050.R.5/3/-1.774.15/2020
1779	06/02/2020	SPPL	Rumah Kost	Tim Teknis UP PMPTSP Kec. Cilincing	SITI NURILAH	05/K.17/31.72.04.1007.05.011.R.3/3/-1.774.15/2020
1780	12/02/2020	SPPL	Apotek	Tim Teknis UP PMPTSP Kec. Cilincing	Tn Amrizal / Apotek Assyfa Family	06/K.17/31.72.04.1006.01.012.R.4/3/-1.774.15/2020

No.	Tahun	Jenis Dokumen	Kegiatan	Komisi Penilai	Pemrakarsa	Dokumen
(1)	(2)	(3)	(4)	(5)	(6)	(7)
1781	18/02/2020	SPPL	Klinik Pratama	Tim Teknis UP PMPTSP Kec. Cilincing	PT WAHANA MITRA HUSADA / Linggar Wardhana	07/K.17/31.72.04.1006.03.052.R.5/3/-1.774.15/2020
1782	20/02/2020	SPPL	Pengumpulan Limbah Minyak Goreng	Tim Teknis UP PMPTSP Kec. Cilincing	PT ARKAD NIAGA INDONESIA / Arif Nindito	08/K.17/31.72.04.1006.02.009.1.1/3/-1.774.15/2020
1783	24/02/2020	SPPL	Praktek Dokter Umum	Tim Teknis UP PMPTSP Kec. Cilincing	dr Dian Kurniasih	09/K.17/31.72.04.1007.01.002.R.3/3/-1.774.15/2020
1784	28/02/2020	SPPL	Pendidikan Menengah	Tim Teknis UP PMPTSP Kec. Cilincing	Tjiu Melyana	10/K.17/31.72.04.1002.05.008.R.3/3/-1.774.15/2020
1785	28/02/2020	SPPL	Biro Perjalanan Wisata	Tim Teknis UP PMPTSP Kec. Cilincing	PT DYSTA PURNAMA SUKSES BERSAMA / Emi Purnamasari	11/K.17/31.72.04.1004.01.004.1.1/3/-1.774.15/2020
1786	03/03/2020	SPPL	Produksi Makanan dan Minuman Instan (PIRT)	Tim Teknis UP PMPTSP Kec. Cilincing	Ny Titin Nurhajati	12/K.17/31.72.04.1002.06.007.R.3/3/-1.774.15/2020
1787	05/03/2020	SPPL	Jasa Transportasi	Tim Teknis UP PMPTSP Kec. Cilincing	PT BERKAH UTAMA SEMESTA / IDHAM DWINANTO	13/K.17/31.72.04.1001.06.006.1.1/3/-1.774.15/2020
1788	05/03/2020	SPPL	PRAKTIK DOKTER SPESIALIS PERORANGAN	Tim Teknis UP PMPTSP Kec. Cilincing	DR. CYNTHIA AGNES SUSANTO	14/K.17/31.72.04.1007.02.012.R.3/3/-1.774.15/e/2020
1789	13/07/2020	SPPL	Klinik Pratama	Tim Teknis UP PMPTSP Kec. Cilincing	DR. SUKEKSI WIRIANATA	15/K.17/31.72.04.1007.02.012.R.3/3/-1.774.15/e/2020
1790	23/07/2020	SPPL	Rumah Kost	Tim Teknis UP PMPTSP Kec. Cilincing	ROFIAH	16/K.17/31.72.04.1005.05.005.C.1/3/-1.774.15/e/2020
1791	05/08/2020	SPPL	Rumah Kost	Tim Teknis UP PMPTSP Kec. Cilincing	KIM MOI	17/K.17/31.72.04.1007.05.011.R.3/3/-1.774.15/e/2020
1792	14/08/2020	SPPL	Rumah Kost	Tim Teknis UP PMPTSP Kec. Cilincing	I GUSTI NYOMAN WINTEN	18/K.17/31.72.04.1007.04.007.K.1/3/-1.774.15/e/2020
1793	14/08/2020	SPPL	MINIMARKET	Tim Teknis UP PMPTSP Kec. Cilincing	TRI UTOMO RAHARDJO, SE	19/K.17/31.72.04.1005.05.005.C.1/3/-1.774.15/e/2020
1794	01/09/2020	SPPL	BIDAN PRAKTEK MANDIRI	Tim Teknis UP PMPTSP Kec. Cilincing	YENITA SUKRIATI	20/K.17/31.72.04.1006.05.010.R.9.a.b/3/-1.774.15/e/2020
1795	16/09/2020	SPPL	Apotek	Tim Teknis UP PMPTSP Kec. Cilincing	RATRELIS VARIHA CANNY / PT Sumber Hidup Sehat	21/K.17/31.72.04.1002.01.068.R.4/3/-1.774.15/e/2020

No.	Tahun	Jenis Dokumen	Kegiatan	Komisi Penilai	Pemrakarsa	Dokumen
(1)	(2)	(3)	(4)	(5)	(6)	(7)
1796	06/10/2020	SPPL	KANTOR PENYELENGGARA PERTEMUAN; AGEN PERJALANAN WISATA	Tim Teknis UP PMPTSP Kec. Cilincing	HANES B.O.SILALAH / PT PANGESTU SEMESTA ABADI.	22/K.17/31.72.04.1005.05.036.C.1/3/-1.774.15/e/2020
1797	13/10/2020	SPPL	BIDAN PRAKTEK MANDIRI	Tim Teknis UP PMPTSP Kec. Cilincing	SIT HURIYATNI / Bidan Praktek Mandiri Siti Huriyatni	23/K.17/31.72.04.1006.03.040.R.4/3/-1.774.15/e/2020
1798	14/10/2020	SPPL	Biro Perjalanan Wisata	Tim Teknis UP PMPTSP Kec. Cilincing	AHMAD KAMALUDIN / PT. Kamaliyah Citra Mandiri	24/K.17/31.72.04.1005.05.036.C.1/3/-1.774.15/e/2020
1799	16/11/2020	SPPL	MINIMARKET	Tim Teknis UP PMPTSP Kec. Cilincing	ANGGIE YULIANTY / INDOMARET	25/K.17/31.72.04.1004.02.013.I.1/3/-1.774.15/e/2020
1800	19/11/2020	SPPL	Klinik	Tim Teknis UP PMPTSP Kec. Cilincing	RIZLA SYABANNI / DIACARE CLINIC	26/K.17/31.72.04.1005.05.005.C.1/3/-1.774.15/e/2020
1801	26/11/2020	SPPL	Klinik	Tim Teknis UP PMPTSP Kec. Cilincing	RIZLA SYABANNI / DIACARE CLINIC	27/K.17/31.72.04.1005.05.033.I.1/3/-1.774.15/e/2020
1802	07/12/2020	SPPL	Rumah Kost	Tim Teknis UP PMPTSP Kec. Cilincing	ARIF WAHYU NURAMIN	28/K.17/31.72.04.1006.02.037.R.5/3/-1.774.15/e/2020
VI	Kepulauan Seribu					

Keterangan : Tabel ini merupakan hasil penyesuaian dengan Peraturan Pemerintah No. 27 Tahun 2012

Sumber : Dinas Penanaman Modal dan Pelayanan Terpadu Satu Pintu Provinsi DKI Jakarta

Tabel 41.A : Dokumen Izin Terbit Lingkungan

Provinsi : DKI Jakarta

Tahun : 2021

No.	Nama Kegiatan	Pemrakarsa	Alamat Kegiatan	Log Book / Token	Nomor Izin Lingkungan	Tanggal Izin	Nomor SKKL	Tanggal SKKL	Keterangan	Jenis Dokumen
1	Rencana Pengembangan Pulogadung Trade Center (Pembangunan Bioskop, Apartemen, Pertokoan, Hotel dan Fasilitasnya)	PT Nagarakarya Lestari	Jl. Raya Bekasi KM. 21, Kawasan Industri PT JIEP, Kelurahan Rawa Terate, Kecamatan Cakung, Jakarta Timur	NAZNRW	02/K.1a/31.CA.RWT.04.002.K.1/1/-1.774.15/2020	13-Jan-20	02/K.1C/31.CA.RWT.04.002.K.1/1/-1.774.15/2020	13-Jan-20	Rekom diterima tgl 10 Januari 2020	AMDAL
2	Rencana Pembangunan Gedung Perkantoran Menara BRI	PT Bank Rakyat Indonesia (Persero), Tbk	Jl. Jend. Gatot Subroto Kav. 64 No. 177A, Kelurahan Menteng Dalam, Kecamatan Tebet, Jakarta Selatan	WMED48	03/K.1a/31.74.01.1003.06.025.K.1/1/-1.774.15/2020	22-Jan-20	03/K.1C/31.74.01.1003.06.025.K.1/1/-1.774.15/2020	22-Jan-20	Rekom diterima 17 Januari 2020	AMDAL
3	Penerbitan Izin Lingkungan Hotel Santika	PT Grahawita Santika	Jl. Hayam Wuruk No. 122, Kelurahan Mangga Besar, Kecamatan Taman Sari, Kota Administrasi Jakarta Barat	EV2QNV	04/K.1a/31.73.03.1005.01.008.K.2.b/1/-1.774.15/2020	24-Jan-20	NA	NA	NA	AMDAL
4	Addendum Andal/ RKL-RPL Pengoperasian Perkantoran dan Fasilitasnya "Sequis Center dan Sequis Tower"	Heru Sucahyo (PT Prospero Realty)	Jl. Jend. Sudirman No. 71, Kelurahan Senayan, Kecamatan Kebayoran Baru, Jakarta Selatan	VJ4F6N	04/K.1a/31.74.07.1006.02.002.K.1.a.b/1/-1.774.15/2020	03-Feb-20	04/K.1C/31.74.07.1006.02.002.K.1.a.b/1/-1.774.15/2020	03-Feb-20	Rekom diterima 30 Januari 2020	AMDAL

No.	Nama Kegiatan	Pemrakarsa	Alamat Kegiatan	Log Book / Token	Nomor Izin Lingkungan	Tanggal Izin	Nomor SKKL	Tanggal SKKL	Keterangan	Jenis Dokumen
5	Kegiatan Operasional Kompleks Ruko dan Gedung Perkantoran Graha Kencana	PT Tomang Maju Perkasa	Perkantoran Bintaro 8, Jl. Bintaro Permai Raya Kav. 8, Kelurahan Bintaro, Kecamatan Pesanggrahan, Kota Administrasi Jakarta Selatan	HB9UNG	01/K.2/31.73.05.1001.11.001.K.1/1/-1.774.15/2020	05-Feb-20	02/DELH/-1.774.151 TANGGAL 10 Januari 2020	NA	Rekom diterima 30 januari 2020	DELH
6	Operasional Apartemen Parama	Perhimpunan penghuni Rumah Susun Hunian (PPRSH) Apartemen Parama	Jl. RA. Kartini (Outer Ring Road) Rt. 16/Rw. 06, Kelurahan Cilandak Barat, Kecamatan Cilandak, Kota Administrasi Jakarta Selatan	DFD6JA	02/K.2/31.74.06.1001.02.001.K.1.b/1/-1.774.15/2020	05-Feb-20	01/Rekom.DELH/-1.774.151 Tanggal 07 Januari 2020	NA	Rekom diterima 30 januari 2020	DELH
7	Gedung Perkantoran Wisma Bumi Putera	PT Bumiputera	Jl. Jenderal Sudirman Kav. 75, Rt. 03 / Rw. 03, Kelurahan Kuningan, Kecamatan Setiabudi, Jakarta Selatan	JXBD9R	03/K.2/31.74.02.1001.03.004.K.1.a.b/1/-1.774.15/2020	06-Feb-20	04/DELH/-1.774.151 TANGGAL 21 Januari 2020	NA	Rekom diterima 30 januari 2020	DELH
8	Kawasan Markas Komando Pasukan Pengamanan Presiden (PASPAMPRESS)	Markas Besar Tentara Nasional Republik Indonesia CQ Pasukan Pengamanan Presiden	Jl. Tanah Abang II No.6, Kelurahan Petojo Selatan, Kecamatan Gambir Jakarta Pusat	2P9E73	04/K.2/31.71.01.1004.02.008.P.1/1/-1.774.15/2020	07-Feb-20	03/DELH/-1.774.151 TANGGAL 13 Januari 2020	NA	Rekom diterima 6 february 2020	DELH
9	Pembangunan Apartemen dan Fasilitasnya "Loggia Apartemen"	PT Candra Usaha Pesona	Jl. Duren Tiga Raya No. 12, Kelurahan Duren Tiga, Kecamatan Pancoran, Jakarta Selatan	6J9WPB	05/K.1a/31.74.08.1001.04.006.R.5.b/1/-1.774.15/2020	07-Feb-20	05/K.1C/31.74.08.1001.04.006.R.5.b/1/-1.774.15/2020	NA	Rekom diterima 6 february 2020	AMDAL

No.	Nama Kegiatan	Pemrakarsa	Alamat Kegiatan	Log Book / Token	Nomor Izin Lingkungan	Tanggal Izin	Nomor SKKL	Tanggal SKKL	Keterangan	Jenis Dokumen
10	Pembangunan Mixed Use Benhil Central	PT Kurnia Realty Jaya	Jl. Bendungan Hilir Raya, Kelurahan Bendungan Hilir, Kecamatan Tanah Abang, Jakarta Selatan	QCRF88	06/K.1a/31.71.07.1002.07.013.K.1.a.b/1/-1.774.15/2020	10-Feb-20	06/K.1C/31.71.07.1002.07.013.K.1.a.b/1/-1.774.15/2020	NA	Rekom diterima 6 february 2020	AMDAL
11	Revitalisasi Pusat Kesenian Jakarta Taman ismail Marzuki (PKJ TIM)	Dinas Pariwisata dan Kebudayaan Provinsi DKI Jakarta	Jl. Cikini Raya No. 73, Kelurahan Cikini, Kecamatan Menteng, Jakarta Pusat	S7FMC6	07/K.1a/31.71.06.1003.03.005.S.4.b/1/-1.774.15/2020	18-Feb-20	07/K.1C/31.71.06.1003.03.005.S.4.b/1/-1.774.15/2020	NA	Rekom diterima tgl 18 February 2020	AMDAL
12	Penerbitan Izin Lingkungan Kegiatan Gedung Perkantoran Beltway Office Park	PT Imeco Inter Sarana	Jl. TB. Simatupang, Kelurahan Ragunan, Kecamatan Pasar Minggu, Jakarta Selatan	K6KW82	01/K.1a.7/31.74.04.1004.02.009.K.1.b/1/-1.774.15/2020	26-Feb-20	Rekomendasi Andal/RKL-RPL Kegiatan Gedung Perkantoran Beltway Office Park No. 05/Andal/-1.774.151 tgl 21 February 2013	NA	NA	AMDAL
13	Pembangunan Apartemen dan Kondotel beserta Fasilitasnya "Kebon Melati"	PT Kebon Melati Mas	Jl. Teluk Betung I, Kelurahan Kebon Melati, Kecamatan Tanah Abang, Jakarta Pusat	K6FBR4	08/K.1a/31.71.07.1005.06.008.C.1.a.b/1/-1.774.15/2020	27-Feb-20	08/K.1C/31.71.07.1005.06.008.C.1.a.b/1/-1.774.15/2020	NA	Rekom ditrerima tgl 25 february 2020	AMDAL
14	Perubahan Nama Izin Lingkungan Kegiatan The Bellagio Residence	Perhimpunan Penghuni Rumah Susun The Bellagio Residence	Jl. Lingkar Mega Kuningan Barat Kav. 3-4, Kuningan Timur, Setiabudi, Jakarta Selatan	5VASED	09/K.1a.7/31.74.02.1008.02.006.K.1.a.b/1/-1.774.15/2020	02-Mar-20	NA	NA	NA	AMDAL
15	Perubahan Izin Lingkungan Pembangunan Perkantoran, Pertokoan	PT Cipta Pesona Karya	Jl. MT. Haryono Kav. 2-3, Kelurahan Tebet Barat, Kecamatan Tebet, Kota	7M37DY	10/K.1a.7/31.74.01.1002.02.016.K.1/1/-1.774.15/2020	06-Mar-20	NA	NA	NA	AMDAL

No.	Nama Kegiatan	Pemrakarsa	Alamat Kegiatan	Log Book / Token	Nomor Izin Lingkungan	Tanggal Izin	Nomor SKKL	Tanggal SKKL	Keterangan	Jenis Dokumen
	dan Fasilitasnya (SOHO Pancoran)		Administrasi Jakarta Selatan							
16	Pembangunan Perkantoran dan Fasilitasnya "Maritime Tower"	PT Menara Maritim Indonesia qq PT Pelabuhan Indonesia II (Persero)	Jl. Yos Sudarso No. 9, Kelurahan Raw Badak Utara, Kecamatan Koja, Jakarta Utara	7YJD2T	09/K.1a/31.72.03.1004.01.007.K.1/1/-1.774.15/2020	09-Mar-20	09/K.1C/31.72.03.1004.01.007.K.1/1/-1.774.15/2020	09-Mar-20	NA	AMDAL
17	Pembangunan Sekolah dan Fasilitasnya "Tarakanita Pluit"	Yayasan Tarakanita	Jl. Pluit Permai No. 1, Kelurahan Pluit, Kecamatan Penjaringan, Jakarta Utara	9ZWNMQ	10/K.1a/31.72.01.1005.02.062.S.1.f.2/1/-1.774.15/2020	10-Mar-20	10/K.1C/31.72.01.1005.02.062.S.1.f.2/1/-1.774.15/2020	10-Mar-20	NA	AMDAL
18	Updating Dokumen RKL-RPL PT Cakra Tunggal Steel Mills	PT Cakratunggal Steel Mills	Jl. Raya Bekasi Km. 21-22, Kelurahan Rawa Terate, Kecamatan Cakung, Pulogadung, Jakarta Timur	9ZWNMQ	11/K.1a/31.CA.RWT.02.002.I.1/1/-1.774.15/2020	12-Mar-20	11/K.1C/31.CA.RWT.02.002.I.1/1/-1.774.15/2020	12-Mar-20	NA	AMDAL
19	Gedung Perkantoran Kantor Taman A9	Perhimpunan Penghuni Perkantoran Kantor Taman A9	Jl. Dr.Ide Anak Agung Gde Agung Lot. 8,9/A9, Kawasan Mega Kuningan Rt.002 / Rw. 02, Kelurahan Kuningan Timur, Kecamatan Setiabudi, Jakarta Selatan	V2ZFUY	05/K.2/31.74.02.1008.02.044.K.1.a.b/1/-1.774.15/2020	19-Mar-20	06/DELH/-1.774.151 TANGGAL 16 Maret 2020	NA	Rekom diterima 18 march 2020	DELH
20	Addendum Andal/RKL-RPL Kegiatan Pembangunan Perkantoran, Apartemen, dan Fasilitasnya "Mangkuluhur City"	PT Wisma Purnayudha Putra dan PT Prabu Budi Mulia QQ PT	Jl. Jend. Gatot Subroto Kav. 1, 2 dan 3, Kelurahan Karet Semanggi, Kecamatan Setiabudi, Kota Administrasi Jakarta Selatan	B2CEHF	12/K.1a/31.74.02.1002.02.007.K.1.a.b/1/-1.774.15/2020	24-Mar-20	12/K.1C/31.74.02.1002.02.007.K.1.a.b/1/-1.774.15/2020	24-Mar-20	Rekom diterima via email 23 maret 2020	AMDAL

No.	Nama Kegiatan	Pemrakarsa	Alamat Kegiatan	Log Book / Token	Nomor Izin Lingkungan	Tanggal Izin	Nomor SKKL	Tanggal SKKL	Keterangan	Jenis Dokumen
		Kencana Graha Optima								
21	Rencana Pembangunan Trade Center & Hotel Senen Blok 1 & 2	PT Pembangunan Jaya	Jl. Senen Raya, Kelurahan Senen, Kecamatan Senen, Jakarta Pusat	PG9VSP	13/K.1a/31.71.04.1001.02.009.K.2.a.b/1/-1.774.15/2020	03-Apr-20	13/K.1C/31.71.04.1001.02.009.K.2.a.b/1/-1.774.15/2020	03-Apr-20	Rekom diterima via email 2 April 2020	AMDAL
22	Kegiatan Operasional Perkantoran "Gedung Graha Paramita"	PT Donnelly Paramita Utama	Jl. Denpasar Raya Blok D-2 Kav. 8, Kelurahan Karet Kuningan, Kecamatan Setiabudi, Jakarta Selatan	ZYRNDZ	06/K.2/31.74.02.1003.03.020.K.1.a.b/1/-1.774.15/2020	06-Apr-20	05/DELH/-1.774.151 TANGGAL 14 Februari 2020		Rekom diterima via email tanggal 2 April 2020	DELH
23	Addendum Andal/RKL-RPL Pembangunan Apartemen dan Fasilitasnya "Synthesis Residence Kemang"	PT Sintesis Kreasi Bersama	Jl. Ampera Raya No. 1A, Kelurahan Cilandak Timur, Kecamatan Pasar Minggu, Kota Administrasi Jakarta Selatan	MKYW4P	14/K.1a/31.74.04.1003.01.064.R.9/1/-1.774.15/2020	07-Apr-20	14/K.1C/31.74.04.1003.01.064.R.9/1/-1.774.15/2020	07-Apr-20	Rekom diterima via email tanggal 6 April 2020	AMDAL
24	Pembangunan Kembali Gedung Gani Djemat Tower	PT Gama Bangun Tatajaya	JALAN IMAM BONJOL NO. 76-78, KELURAHAN MENTENG, KECAMATAN MENTENG, KOTA ADMINISTRASI JAKARTA PUSAT	756P59	15/K.1a/31.71.06.1001.01.018.K.1.a.b.g/1/-1.774.15/2020	08-Apr-20	15/K.1C/31.71.06.1001.01.018.K.1.a.b.g/1/-1.774.15/2020	08-Apr-20	Rekom diterima via email tgl 7 april 2020	AMDAL
25	Perubahan Izin Lingkungan dan Matrix RKL RPL kegiatan Industri Besi dan Baja, Gudang dan Packing PT The Master Steel CQ PT Indonesia Voda Steel	PT The Master Steel Manufactory CQ PT Indonesia Voda Steel	Jl. Raya Pegangsaan Dua No. 1, Kelurahan pegangsaan Dua, Kecamatan Kelapa Gading, Jakarta Utara	SJNM3Z	11/K.1a.7/31.72.06.1002.03.003.I.1/1/-1.774.15/2020	11-May-20	NA	NA	NA	AMDAL

No.	Nama Kegiatan	Pemrakarsa	Alamat Kegiatan	Log Book / Token	Nomor Izin Lingkungan	Tanggal Izin	Nomor SKKL	Tanggal SKKL	Keterangan	Jenis Dokumen
26	kegiatan pembangunan hotel harper	Pt. griya adamar	Jl. TB simatupang RT/RW 11/04 kel. Tanjung barat Kec. Jagakarsa Jakarta Selatan	R2S5K6	16/K.1a/31.71.06.1001.01.018.K.1.a.b.g/1/-1.774.15/2020	13-May-20	16/K.1C/31.71.06.1001.01.018.K.1.a.b.g/1/-1.774.15/2020	13-May-20	Rekom diterima tanggal 8 may 2020	AMDAL
27	Addendum Pengembangan Perkantoran, Hotel dan Apartemen beserta Fasilitasnya	PT Bahanasemesta Citranusantara	Jl. DR. Ide Gede Anak Agung Gde Agung Lot. 5.5 - 5.6, Kawasan Mega Kuningan, Kelurahan Kuningan Timur, Kecamatan Setiabudi, Kota Administrasi Jakarta Selatan	P8WWM9	17/K.1a/31.74.02.1008.01.009.K.1.a.b/1/-1.774.15/2020	12-May-20	17/K.1C/31.74.02.1008.01.009.K.1.a.b/1/-1.774.15/2020	12-May-20	NA	AMDAL
28	Pengoperasian Apartemen dan Perkantoran beserta Fasilitasnya "PIK GOLD COAST"	PT MANDARA Permai	Jl. Pantai Indah Kapuk Boulevard, kelurahan kamal muara, kecamatan Penjaringan, Jakarta Utara	WT5DWC	06/K.2/31.72.01.1002.02.063.R.7.b/1/-1.774.15/2020	20-May-20	07/DELH/-1.774.151 TANGGAL 19 May 2020	NA	Rekom diterima tanggal 19 may 2020	DELH
29	Pengoperasian Perkantoran Beserta Fasilitasnya "PIK Office"	PT Multi Artha Pratama qq Mandara Permai	Jl. Pantai Indah Kapuk Boulevard, Jl. Marina Indah, Kelurahan Kamal Muara, Kecamatan Penjaringan, Kota Administrasi Jakarta Utara	FP6GQE	07/K.2/31.72.01.1002.05.009.K.1.b/1/-1.774.15/2020	20-May-20	08/DELH/-1.774.151 TANGGAL 29 May 2020	NA	Rekom diterima tanggal 19 may 2020	DELH
30	Addendum Andal RKL-RPL Pengembangan Rumah Sakit Pelni (Pembangunan Merial Tower)	PT Rumah Sakit Pelni	Jl. Aipda KS Tubun No. 92-94, RT. 013/01, Kelurahan Slipi, Kecamatan Palmerah, Jakarta Barat	XSSKXS	18/K.1a/31.73.07.1002.04.002.S.2.a.b/1/-1.774.15/2020	18-Jun-20	18/K.1C/31.73.07.1002.04.002.S.2.a.b/1/-1.774.15/2020	18-Jun-20	NA	AMDAL
31	Perubahan Izin Lingkungan PT Novartis Indonesia	PT Novartis Indonesia	Jl. TB Simatupang Rt. 007 / Rw. 001, Kelurahan Gedong, Kecamatan Pasar Rebo, Jakarta Timur	5845AQ	12/K.1a.7/31.75.05.1001.01.025.K.3/1/-1.774.15/2020	16-Jul-20	NA	NA	NA	AMDAL

No.	Nama Kegiatan	Pemrakarsa	Alamat Kegiatan	Log Book / Token	Nomor Izin Lingkungan	Tanggal Izin	Nomor SKKL	Tanggal SKKL	Keterangan	Jenis Dokumen
32	Perubahan Izin Lingkungan Apartemen Mediterania Garden Residence 1	PPRS Apartemen Mediterania Garden Residence 1	Jl. Tanjung Duren Raya Kav. 5-9, Kelurahan Tanjung Duren, Kecamatan Grogol Petamburan, Jakarta Barat	KECBVH	13/K.1a.7/31.73.02.10 05.05.003.K.3.b/1/- 1.774.15/2020	20-Jul-20	NA	NA	NA	AMDAL
33	DELH Green Sedayu Apartemen, Hotel dan Mall	PT Panorama Bangun Lestari	Jl. Kamal Raya, Kelurahan Cengkareng Barat, Kecamatan Cengkareng, Jakarta Barat	HUJ29N	08/K.2/31.73.01.1001. 02.027.K.1.b/1/- 1.774.15/2020	21-Jul-20	09/DELH/- 1.774.151 Tanggal 20 Juli 2020	NA	Rekom dterima tanggal 20 july 2020	DELH
34	Addendum Andal/RKL-RPL Industri Farmasi	PT Glaxo Wellcome Indonesia	Jl. Pulobuaran Raya Kav. DD No. 2,3,4 Kawasan Industri Pulogadung, Kota Administrasi Jakarta Timur, Provinsi DKI Jakarta	CFP8E2	19/K.1a/31.CA.JTN.13 .004.I.1/1/- 1.774.15/2020	18-Jul-20	19/K.1C/31.CA.JT N.13.004.I.1/1/- 1.774.15/2020	18-Jul-20	Rekom dterima tanggal 20 july 2020	AMDAL
35	Addendum Andal RKL-RPL Kegiatan Pengembangan Produksi Bahan Kimia Tekstil dan pewarna serta bahan formula untuk Polyurethane	PT Huntsman Indonesia	Jl. Raya Bogor Km. 27,3, Kelurahan Pekayon, Kecamatan Pasar Rebo, Kota Administrasi Jakarta Timur	TJGR3H	20/K.1a/31.75.05.1005 .03.017.I.1/1/- 1.774.15/2020	24-Jul-20	20/K.1C/31.75.05. 1005.03.017.I.1/1/ -1.774.15/2020	24-Jul-20	NA	AMDAL
36	Saringan Sampah di kali ciliwung jembatan gedong	Unit Pelaksana Kebersihan Badan Air Dinas Lingkungan Hidup Provinsi DKI Jakarta	Jl. TB Simatupang - Jl. Tol Jorr Simatupang Jakarta Timur, Kecamatan Pasar Rebo, Kelurahan Gedong Kota Administrasi Jakarta Selatan.	surat masuk	01/K.17/3175051001/1 /-1.774.15/2020	24-Jul-20	NA	NA	NA	SPPL
37	Perubahan Izin Lingkungan Kegiatan Apartemen Gading Mediterania Residence	Perhimpunan Pemilik Rumah Susun Apartemen	Jl. Boulevard Bukit Gading Raya, Kelurahan Kelapa Gading Barat, Kecamatan	F7TZJR	14/K.1a.7/31.72.06.10 03.02.018.R.6/1/- 1.774.15/2020	06-Aug-20	NA	NA	NA	AMDAL

No.	Nama Kegiatan	Pemrakarsa	Alamat Kegiatan	Log Book / Token	Nomor Izin Lingkungan	Tanggal Izin	Nomor SKKL	Tanggal SKKL	Keterangan	Jenis Dokumen
		Gading Mediterania Residence	Kelapa Gading, Jakarta Utara							
38	Perubahan nama Izin Lingkungan PT Fauzi Panca Manunggal	PT Fauzi Panca Manunggal	Jl. Warung Buncit Raya No. 22, Kelurahan Pejaten Barat, Kecamatan Pasar Minggu, Jakarta Selatan	B8B648	15/K.1a.7/31.74.04.10 06.01.038.C.1/1/- 1.774.15/2020	10 Agustus 2020	NA	NA	NA	AMDAL
39	Pembangunan Rumah Susun Beserta Fasilitasnya "Citra Landmark"	PT Ciputra Citra Trisula	Jl Raya Ciracas No. 25, Rt. 001 / Rw. 005. Kelurahan Ciracas, Kecamatan Ciracas, Jakarta Timur	Corona UBCHFS	21/K.1a/31.75.09.1001 .03.023.R.6/1/- 1.774.15/2020	10-Sep-20	21/K.1C/31.75.09. 1001.03.023.R.6/ 1/-1.774.15/2020	10-Sep-20	NA	AMDAL
40	Perubahan Izin Lingkungan Equity Tower (Kom. Danayasa Lot 9)	Perhimpunan Pemilik dan Penghuni Satuan Rumah Susun Komersial Bukan Hunian Equity Tower	Jl. Jendral Sudirman Kav. 52 - 53, Kawasan Niaga Terpadu SCBD Lot 9, Kelurahan senayan, Kecamatan Kebayoran Baru, Jakarta Selatan	PSFSK5	16/K.1a.7/31.74.07.10 06.02.015.K.1.a.b/1/- 1.774.15/2020	14-Sep-20	NA	NA	NA	AMDAL
41	Pengembangan Perkantoran dan Apartemen beserta Fasilitasnya "South Quarter"	PT Putra Sinar Remaja dan PT Buana Nuasantara Propertindo	Jl. RA. Kartini Kav. 8/ Jl. TB. Simatupang/ Jl. Lebak Bulus I, Kelurahan Cilandak Barat, Kecamatan Cilandak, Jakarta Selatan	CPZR3B	22/K.1a/31.74.06.1001 .06.021.K.3.b/1/- 1.774.15/2020	18-Sep-20	22/K.1C/31.74.06. 1001.06.021.K.3.b /1/-1.774.15/2020	NA	Rekom diterima 17 september 2020	AMDAL
42	Perubahan Izin Lingkungan Apartemen Providence Park	Perhimpunan Pemilik dan Penghuni Satuan Rumah Susun Providence park	Jl. Kalimaya / Jl. Iskandar Muda, kelurahan Grogol Utara, Kecamatan Kebayoran Lama, Jakarta Selatan	HDR59U	17/K.1a.7/31.74.05.10 04.06.009.R.7/1/- 1.774.15/2020	22-Sep-20	NA	NA	NA	AMDAL

No.	Nama Kegiatan	Pemrakarsa	Alamat Kegiatan	Log Book / Token	Nomor Izin Lingkungan	Tanggal Izin	Nomor SKKL	Tanggal SKKL	Keterangan	Jenis Dokumen
43	Addendum Andal/RKL-RPL Pengembangan Rusunami Bandar Kemayoran	Perum Perumnas	Jl. Benyamin Sueb Blok C, Kelurahan Pademangan Timur, Kecamatan Pademangan, Kota Administrasi Jakarta Utara	CCAP9X	23/K.1a/31.72.05.1001.03.001.R.7.a.b/1/-1.774.15/2020	05-Oct-20	23/K.1C/31.72.05.1001.03.001.R.7.a.b/1/-1.774.15/2020	05-Oct-20	Rekom diterima tanggal 2 October 2020	AMDAL
44	Kegiatan Pembangunan SKTT 150 kV dari GI 150 Kv Angke ke GIS 150 KV Ketapang	PT PLN Unit Induk Transmisi Jawa Bagian Barat	Jl. Jembatan Dua Raya, Kelurahan Penjaringan, Kecamatan Penjaringan, Jakarta Utara - Jl. KH. Zainul Arifin, Kelurahan Krukut, kecamatan Taman Sari, Jakarta Barat	J6QUX2	01/K.3/31.72.01.1004.02.031.S.6.b/1/-1.774.15/2020	20 October 2020	Rekom No. 01/K.3a/31.72.01.1004.02.031.S.6.b/1/-1.774.15/2020	20 October 2020	NA	UKL UPL
45	Perubahan Izin Lingkungan Apartemen Permata Berlian Residence	Perhimpunan Pemilik dan Penghuni Satuan Rumah Susun (P3SRS) Permata Berlian Residence	Jl. Permata Berlian V Permata Hijau, Kelurahan Grogol Utara, Kecamatan Kebayoran lama, Jakarta Selatan	39NA6P	18/K.1a.7/31.74.05.1004.05.017.R.7/1/-1.774.15/2020	16-Oct-20	NA	NA	NA	AMDAL
46	Pembangunan Perumahan dan Kantor beserta Fasilitasnya "The Wiladaktika Residences"	PT Bahana Tirta Adhiguna	Jl. Raya Lapangan Tembak, Kelurahan Kelapa Dua Wetan, Kecamatan ciracas, Jakarta Timur	SN28DG	24/K.1a/31.75.09.1003.02.010.R.4/1/-1.774.15/2020	22 October 2020	24/K.1C/31.75.09.1003.02.010.R.4/1/-1.774.15/2020	22 October 2020	NA	AMDAL
47	Perubahan Izin Lingkungan Elnusa	PT Elnusa Tbk	Jl. TB Simatupang Kav. 1B, Cilandak Timur, Pasar Minggu, Jakarta Selatan	88B5F9	19/K.1a.7/31.74.04.1003.01.066.K.3/1/-1.774.15/2020	26 October 2020	NA	NA	NA	AMDAL
48	Pembangunan Gedung Perkantoran Sinarmas Tower	PT Panji Ratu Jakarta	Jl. MH. Thamrin Kav. 22, Kelurahan Gondangdia, Kecamatan Menteng, Kota Administrasi Jakarta Pusat	MGBD7B	25/K.1a/31.71.06.1004.01.011.K.1.a.b/1/-1.774.15/2020	10 November 2020	25/K.1C/31.71.06.1004.01.011.K.1.a.b/1/-1.774.15/2020	10 November 2020	NA	AMDAL

No.	Nama Kegiatan	Pemrakarsa	Alamat Kegiatan	Log Book / Token	Nomor Izin Lingkungan	Tanggal Izin	Nomor SKKL	Tanggal SKKL	Keterangan	Jenis Dokumen
49	Sekolah dan Fasilitasnya "Kolase Kanisius" Menteng	Yayasan Budi Siswa	Jl. Menteng Raya No. 64, Kelurahan Kebon Sirih, Kecamatan Menteng, Jakarta Pusat	QR6NJ4	09/K.2/31.71.06.1005.04.010.S.1.b/1/-1.774.15/2020	11 November 2020	SK Ka. Dinas LH No. 11/DELH/-1.774.151 tanggal 20 Oktober 2020	NA	Rekom diterima tanggal 9 November 2020	DELH
50	Gedung Perkantoran Menara Ravindo	PT Ravindo Bangun Persada	Jl. Kebon Sirih No. 75, Kelurahan Kebon Sirih, Kecamatan Menteng, Jakarta Pusat	9ACAR3	10/K.2/31.71.06.1005.02.033.K.1/1/-1.774.15/2020	16 November 2020	SK Ka. Dinas LH No. 12/DELH/-1.774.151 tanggal 2 November 2020	NA	Rekom diterima tanggal 12 November 2020	DELH
51	Dokumen Evaluasi Lingkungan Hidup Kegiatan Sekretariat Jendral Kementerian Energi dan Sumberdaya Mineral Republik Indonesia	Sekretariat Jendral Kementerian Energi dan Sumberdaya Mineral (ESDM)	Jl. Medan Merdeka Selatan No. 18, Kelurahan Gambir, Kecamatan Gambir, Jakarta Pusat	QX6Q2S	11/K.2/31.71.01.1001.05.005.P.1.e/1/-1.774.15/2020	18 November 2020	SK Ka. Dinas LH No. 13/DELH/-1.774.151 tanggal 9 November 2020	NA	Rekom diterima tanggal 17 November 2020	DELH
52	Pengoperasian Perkantoran dan Fasilitasnya "Tamara Center"	PT Pantoru Mas	Jl. Jend. Sudirman Kav. 24, Kelurahan Karet, Kecamatan Setiabudi, Kota Administrasi Jakarta Selatan	GXYGPR	12/K.2/31.74.02.1004.01.019.K.1.a.b/1/-1.774.15/2020	20 November 2020	10/DELH/-1.774.151 tanggal 19 oktober 2020	NA	Rekom diterima tanggal 19 November 2020	DELH
53	Addendum Andal RKL-RPL Pengembangan Discovery Hotel dan Convention Center (Apartemen dan Fasilitasnya)	PT Marina Ancol Green Hotel	Jl. Lodan Timur Raya No. 7 Kel. Ancol Kec. Pademangan Jakarta Utara	MNY5VG	26/K.1a/31.72.05.1003.09.003.K.1.b/1/-1.774.15/2020	26 November 2020	26/K.1C/31.72.05.1003.09.003.K.1.b/1/-1.774.15/2020	26 November 2020	Rekom diterima tanggal 26 November 2020	AMDAL
54	Perubahan nama Izin Lingkungan Kegiatan Apartemen Salemba	PT Adhi Persada Properti	Jl. Salemba Tengah 2, Kelurahan Paseban, Kecamatan Senen, Jakarta Pusat	T346E4	20/K.1a.7/31.71.04.1003.02.017.R.7/1/-1.774.15/2020	30 November 2020	NA	NA	NA	AMDAL

No.	Nama Kegiatan	Pemrakarsa	Alamat Kegiatan	Log Book / Token	Nomor Izin Lingkungan	Tanggal Izin	Nomor SKKL	Tanggal SKKL	Keterangan	Jenis Dokumen
55	Perubahan Izin Lingkungan kegiatan Pusat Perbelanjaan dan Perkantoran Gajah Mada Plaza dan Tower	PT Graha Baru Raya	Jl. Gajah Mada No. 19 - 26, Kelurahan petojo Utara, Kecamatan gambir, Jakarta Pusat	8SRKAH	21/K.1a.7/31.71.01.10 03.02.022.K.1.a.b/1/- 1.774.15/2020	2 December 2020	NA	NA	NA	AMDAL
56	Rusun Pati Polri Wijaya	Biro Fasilitas Konstruksi Staf Logistik (FASKON SLOG) Polri	Jl. Wijaya XV dan Jalan Wijaya XIV, Rt. 03/ Rw. 02, Kelurahan Melawai, Kecamatan Kebayoran Baru, Jakarta Selatan	NZU9JR	13/K.2/31.74.07.1001. 03.007.R.5.g/1/- 1.774.15/2020	2 December 2020	SK Ka. Dinas LH No. 16/DELH/- 1.774.151 tanggal 23 november 2020	23 Novembe r 2020	Rekom diterima tanggal 1 Desember 2020	DELH
57	Pembangunan Pusat Kawasan Hunian dan Bisnis Terpadu CBD PLUIT (Apartemen, Town House, Kantor, Rukan, Mall & Hotel)	PT. Jakarta Propertindo	Jl. Pluit Selatan Raya - Jl. Jembatan Tiga Kel. Penjaringan, Kec. Penjaringan Jakarta Utara	72643N	22/K.1a.7/31.72.01.10 01.01.006.K.1.b/1/- 1.774.15/2020	NA	NA	NA	NA	AMDAL
58	Pembangunan Apartemen, Perkantoran dan Pertokoan beserta Fasilitasnya "Simprug Signature" Tahap 1	PT Trixindo Selaras	Jl. Ciledug Raya, Kelurahan Cipulir, Kecamatan Pesanggrahan, Jakarta Selatan	V3XPBF	27/K.1a/31.74.10.1005 .02.066.R.9/1/- 1.774.15/2020	8 December 2020	27/K.1C/31.74.10. 1005.02.066.R.91 /-1.774.15/2020	8 Decembe r 2020	NA	AMDAL
59	Addendum Andal/RKL-RPL Pembangunan Sudetan Banjir Kali Ciliwung	Balai Besar Wilayah Sungai Ciliwung Cisadane BBWSCC Direktorat Jendral Sumberdaya Air kementerian	Kecamatan Jatinegara Kota Administrasi Jakarta Timur	SWVENP	28/K.1a/31.75.03.1007 .05.007.B.1/1/- 1.774.15/2020	8 December 2020	28/K.1C/31.75.03. 1007.05.007.B.1/- 1.774.15/2020	8 Decembe r 2020	NA	AMDAL

No.	Nama Kegiatan	Pemrakarsa	Alamat Kegiatan	Log Book / Token	Nomor Izin Lingkungan	Tanggal Izin	Nomor SKKL	Tanggal SKKL	Keterangan	Jenis Dokumen
		Pekerjaan Umum								
60	Kondominium Simpruk Teras	Perhimpunan Penghuni Rumah Sususun (PPRS) Kondominium Simpruk Teras	Jl. Teuku Nyak Arief, Arteri Simprug, Kelurahan Grogol Selatan, Kecamatan Kebayoran Lama, Jakarta Selatan	XZNE22	14/K.2/31.74.05.1005.09.009.R.7/1/-1.774.15/2020	10 Desember 2020	SK Ka. Dinas LH No. 14/DELH/-1.774.151 tanggal 9 november 2020	NA	Rekom diterima tanggal 7 december 2020	DELH
61	Addendum Andal, RKL-RPL Kawasan Perumahan dan Rekreasi Pantai Indah Kapuk	PT Mandara Permai	Kawasan Pantai Indah Kapuk, Jakarta Utara	4FSFAK	29/K.1a/31.72.01.1003.06.025.R.6/1/-1.774.15/2020	21 Desember 2020	29/K.1C/31.72.01.1003.06.025.R.6/-1.774.15/2020	21 Desember 2020		AMDAL
62	Addendum Andal/ RKL-RPL Kegiatan Pengoperasian Kantor dan Fasilitasnya "Hutama Karya Office"	PT Utama Karya (Persero) dan PT Indra Karya (Persero)	Jl. Letjen MT Haryono Kav. 8-9, Kelurahan Cipinang Cempedak, Kecamatan Jatinegara, Kota Administrasi Jakarta Timur	T2QEYY	30/K.1a/31.75.03.1005.03.037.K.1/1/-1.774.15/2020	21 Desember 2020	30/K.1C/31.75.03.1005.03.037.K.1/-1.774.15/2020	21 Desember 2020	Rekom diterima tanggal 21 December 2020	AMDAL
63	Pembangunan Apartemen Wijaya	PT Jantra Swarna Dipta	Jl. Dharmawangsa Raya Rt. 001/ Rw. 002, Kel. Pulo, Kec. Kebayoran Baru, Kota Administrasi Jakarta 12160	KFV8HC	31/K.1a/31.74.07.1007.02.014.R.9.g/1/-1.774.15/2020	22/21/2020	31/K.1C/K.1a/31.74.07.1007.02.014.R.9.g/-1.774.15/2020	22/21/2020	NA	AMDAL

No.	Nama Kegiatan	Pemrakarsa	Alamat Kegiatan	Log Book / Token	Nomor Izin Lingkungan	Tanggal Izin	Nomor SKKL	Tanggal SKKL	Keterangan	Jenis Dokumen
64	Kawasan kampus A Universitas Negeri Jakarta	Universitas Negeri Jakarta	Kampus A UNJ, Jl. Rawamangun Muka Rt. 11/ Rw. 14, Kelurahan Rawamangun, Kecamatan Pulogadung, Jakarta Timur	PKA767	15/K.2/31.75.02.1005.01.065.S.1/1/-1.774.15/2020	23 Desember 2020	Keputusan Kepala Dinas Lingkungan Hidup Provinsi Daerah Khusus Ibukota Jakarta Nomor 18/Rekom.DELH/-1.774.151 Tanggal 08 Desember 2020	NA	Rekom diterima 22 Desember 2020	DELH

Keterangan : NA = tidak ada data

Tabel ini merupakan hasil penyesuaian dengan Peraturan Pemerintah No. 27 Tahun 2012

Sumber : Dinas Penanaman Modal dan Pelayanan Terpadu Satu Pintu Provinsi DKI Jakarta

Tabel 42 : Perusahaan yang Mendapat Izin Mengelola Limbah B3

Provinsi : DKI Jakarta

Tahun : 2021

No.	Tahun	Nama Perusahaan	Lokasi	Jenis Kegiatan/Usaha	Jenis Izin	Nomor SK	Dokumen
(1)	(2)	(3)	(4)	(5)	(6)	(7)	(8)
1	2020	PT. Dharma Tatemono Property,	Jakarta Selatan	Hotel Dharmawangsa,	Penyimpanan	1/K.5.1/31.74.07.1007.02.018.K.2.g/1/-1.774.15/2020	
2	2020	Rumah Sakit Umum Daerah Kramat Jati,	Jakarta Timur	Rumah Sakit Umum Daerah,	Penyimpanan	2/K.5/31.75.04.1002.03.005.S.2/1/-1.774.15/2020	
3	2020	PT. Pluit Mas Bahagia Sejahtera,	Jakarta Utara	RSIA Family,	Penyimpanan	3/K.5.1/31.72.01.1004.02.028.S.2.b/1/-1.774.15/2020	
4	2020	PT. Komatsu Indonesia,	Jakarta Utara	Industri Manufaktur Alat Berat,	Penyimpanan	4/K.5.1/31.72.04.1002.04.010.I.1/1/-1.774.15/2020	
5	2020	PT. Ekamita Arahtegar,	Jakarta Utara	Rumah Sakit Mitra Keluarga Kelapa Gading,	Penyimpanan	5/K.5.1/31.72.06.1003.03.013.S.2/1/-1.774.15/2020	
6	2020	PT. Prospero Realty,	Jakarta Selatan	Perkantoran Sequis Center,	Penyimpanan	6/K.5/31.74.07.1006.02.002.K.1.a.b/1/-1.774.15/2020	
7	2020	PT. Wisma Keiai Indonesia,	Jakarta Pusat	Perkantoran Wisma Keiai,	Penyimpanan	7/K.5/31.71.07.1003.06.016.K.1.a.b/1/-1.774.15/2020	
8	2020	PT. Arah Sejahtera Abadi,	Jakarta Selatan	Apartemen Denpasar Residences,	Penyimpanan	8/K.5/31.74.02.1003.03.016.C.1.a.b/1/-1.774.15/2020	
9	2020	PT. International Chemical Industri,	Jakarta Barat	Industri Baterai Kering Primer,	Penyimpanan	9/K.5.1/31.73.01.1004.06.001.G.1/1/-1.774.15/2020	
10	2020	PT. Astra International Tbk.,	Jakarta Selatan	TSO Auto 2000 Lenteng Agung,	Penyimpanan	10/K.5.1/31.74.09.1005.06.023.K.1/1/-1.774.15/2020	

No.	Tahun	Nama Perusahaan	Lokasi	Jenis Kegiatan/Usaha	Jenis Izin	Nomor SK	Dokumen
(1)	(2)	(3)	(4)	(5)	(6)	(7)	(8)
11	2020	Universitas Indonesia dan PT. Nurtirta Nusa Lestari ,	Jakarta Pusat	Hotel dan Fasilitasnya,	Penyimpanan	11/K.5/31.71.06.1002.01.006.C.1.b/1/-1.774.15/2020	
12	2020	PT. Mitra Pramita Medika,	Jakarta Selatan	Laboratorium Klinik Pramita,	Penyimpanan	12/K.5/31.74.03.1005.021.R.5/1/-1.774.15/2020	
13	2020	PT. Putra Sinar Permaja,	Jakarta Selatan	Perkantoran,	Penyimpanan	13/K.5.1/31.74.06.1001.06.022.K.3.b/1/-1.774.15/2020	
14	2020	PT. Duta Parahyangan Lestari,	Jakarta Selatan	Perkantoran Menara Citibank,	Penyimpanan	14/K.5.1/31.74.05.1002.09.006.K.1/1/-1.774.15/2020	
15	2020	RSUD Cengkareng,	Jakarta Barat	Rumah Sakit,	Penyimpanan	15/K.5.1/31.73.01.1006.03.011.S.6/1/-1.774.15/2020	
16	2020	PT. Mugi Griyatama,	Jakarta Selatan	Perkantoran,	Penyimpanan	16/K.5/31.74.01.1002.03.007.K.2/1/-1.774.15/2020	
17	2020	PT. Grahawita Santika,	Jakarta Barat	Hotel Santika Premiere Hayam Wuruk,	Penyimpanan	17/K.5/31.73.03.1005.01.008.K.2.b/1/-1.774.15/2020	
18	2020	PT. Jakarta Realty,	Jakarta Pusat	Apartemen Thamrin Residence,	Penyimpanan	18/K.5/31.71.07.1005.06.010.K.2.a.b/1/-1.774.15/2020	
19	2020	PT. Dongbang Development,	Jakarta Selatan	Apartemen Wisma Indah,	Penyimpanan	19/K.5.1/31.74.08.1004.07.001.K.1/1/-1.774.15/2020	
20	2020	PT. Dongbang Development,	Jakarta Selatan	Apartemen Taman Raja,	Penyimpanan	20/K.5.1/31.74.08.1002.01.021.R.5/1/-1.774.15/2020	
21	2020	PT. Kalma Propertindo Jaya,	Jakarta Selatan	Perkantoran 18 Office Park dan Fasilitasnya,	Penyimpanan	21/K.5/31.74.04.1007.01.027.K.3.b/1/-1.774.15/2020	
22	2020	PT. Samadista Karya,	Jakarta Selatan	Perkantoran dan Fasilitasnya,	Penyimpanan	22/K.5/31.74.06.1002.03.002.K.3.b/1/-1.774.15/2020	
23	2020	PT. Harum Sisma Medika,	Jakarta Timur	Rumah Sakit Harum Sisma Medika,	Penyimpanan	23/K.5.1/31.75.08.1005.03.002.S.2/1/-1.774.15/2020	
24	2020	PT. Citra Gemilang Nusantara,	Jakarta Barat	Pertokoan Lindeteves Trade Center,	Penyimpanan	24/K.5/31.73.03.1005.01.003.K.2.b/1/-1.774.15/2020	
25	2020	PT. Sejahtera Inti Sentosa,	Jakarta Selatan	Rumah Sakit Mayapada Hospital Kuningan,	Penyimpanan	25/K.5/31.74.02.1003.02.001.K.1.a.b/1/-1.774.15/2020	
26	2020	PT. Trika Bumi Pertiwi,	Jakarta Utara	Apartemen Teluk Intan,	Penyimpanan	26/K.5.1/31.72.01.1004.01.020.R.7/1/-1.774.15/2020	

No.	Tahun	Nama Perusahaan	Lokasi	Jenis Kegiatan/Usaha	Jenis Izin	Nomor SK	Dokumen
(1)	(2)	(3)	(4)	(5)	(6)	(7)	(8)
27	2020	PT. Tri Pura Indah Persada,	Jakarta Pusat	Apartemen The Fraser Residence,	Penyimpanan	27/K.5/31.71.06.1005.04.014.R.7.b/1/-1.774.15/2020	
28	2020	Rumah Sakit Khusus Daerah Duren Sawit,	Jakarta Timur	Rumah Sakit,	Penyimpanan	28/K.5.7/31.75.07.1002.01.070.S.2/1/-1.774.15/2020	
29	2020	PT. Innolab Sains Internasional,	Jakarta Utara	Laboratorium Klinik Kalgen,	Penyimpanan	29/K.5/31.72.02.1002.05.003.K.1/1/-1.774.15/2020	
30	2020	PT. Tasani Artha Niaga,	Jakarta Pusat	Hotel Ibis Senen,	Penyimpanan	30/K.5.1/31.71.04.1005.01.009.K.2/1/-1.774.15/2020	
31	2020	PT. Guntur Madu Tama,	Jakarta Pusat	Hotel,	Penyimpanan	31/K.5/31.71.04.1004.02.014.K.1/1/-1.774.15/2020	
32	2020	PT. Sinar Jaya Prakarsa,	Jakarta Barat	Industri Sandal Jepit,	Penyimpanan	32/K.5.1/31.73.06.1003.06.002.I.1/1/-1.774.15/2020	
33	2020	PT. Pertamina (Persero) DPPU Halim Perdana Kusuma,	Jakarta Timur	Depot Pengisian Pesawat Udara,	Penyimpanan	33/K.5.1/31.75.08.1004.01.059.P.1.e/1/-1.774.15/2020	
34	2020	PT. Prospero Realty,	Jakarta Selatan	Perkantoran Sequis Tower,	Penyimpanan	34/K.5/31.74.07.1006.02.002.K.1.a.b/1/-1.774.15/2020	
35	2020	PT. Prodia Widyahusada Tbk,	Jakarta Selatan	Laboratorium dan Klinik,	Penyimpanan	35/K.5/31.74.04.1006.02.083.S.3/1/-1.774.15/2020	
36	2020	PT. Summarecon Agung Tbk,	Jakarta Timur	Gedung Perkantoran,	Penyimpanan	36/K.5.1/31.75.02.1006.03.004.K.1.a.b/1/-1.774.15/2020	
37	2020	PT. Citra Raya Medika,	Jakarta Barat	Rumah Sakit,	Penyimpanan	37/K.5.1/31.73.06.1005.03.020.S.2/1/-1.774.15/2020	
38	2020	PT. Bahanasemesta Citranusantara,	Jakarta Selatan	Kantor dan Fasilitasnya,	Penyimpanan	38/K.5/31.74.02.1001.01.010.C.1.a.b/1/-1.774.15/2020	
39	2020	PT. Kartika Jaya Abadi,	Jakarta Utara	Pertokoan/ Showroom Mazda,	Penyimpanan	39/K.5/31.72.02.1002.01.012.K.1/1/-1.774.15/2020	
40	2020	PT. Tribandhawa Binasarana,	Jakarta Selatan	Mall Kalibata,	Penyimpanan	40/K.5/31.74.08.1003.07.006.K.2.b/1/-1.774.15/2020	
41	2020	PT. Griya Idola,	Jakarta Barat	Perkantoran Wisma Barito Pacific,	Penyimpanan	41/K.5/31.73.07.1002.06.001.K.1.a.b/1/-1.774.15/2020	
42	2020	PT. Nawindo,	Jakarta Timur	RS Harapan Jayakarta,	Penyimpanan	42/K.5.1/31.75.06.1001.02.008.S.6/1/-1.774.15/2020	

No.	Tahun	Nama Perusahaan	Lokasi	Jenis Kegiatan/Usaha	Jenis Izin	Nomor SK	Dokumen
(1)	(2)	(3)	(4)	(5)	(6)	(7)	(8)
43	2020	PT. Harapan Bunda Sejahtera,	Jakarta Timur	Rumah Sakit Harapan Bunda,	Penyimpanan	43/K.5.1/31.75.09.1005.01.072.S.2/1/-1.774.15/2020	
44	2020	PT. Rekso Nasional Food,	Jakarta Selatan	Restoran Mc Donalds,	Penyimpanan	44/K.5/31.74.09.1005.03.009.K.3.b/1/-1.774.15/2020	
45	2020	PT. Dragon Forever,	Jakarta Utara	Industri Pakaian Jadi,	Penyimpanan	45/K.5.1/31.72.A4.1002.02.001.I.1/1/-1.774.15/2020	
46	2020	PT. Restu Purna Bhakti Husada,	Jakarta Timur	Rumah Sakit Restu Kasih,	Penyimpanan	46/K.5.1/31.75.04.1001.01.014.S.2/1/-1.774.15/2020	
47	2020	PT. Karya Sukses Mandiri ,	Jakarta Pusat	Rumah Sakit Mitra Keluarga Kemayoran,	Penyimpanan	47/K.5.1/31.71.03.1001.01.009.S.6.a.b/1/-1.774.15/2020	
48	2020	PT. Rekso Nasional Food,	Jakarta Selatan	Restoran Mc Donalds,	Penyimpanan	48/K.5/31.74.06.1001.06.007.K.3.a.b/1/-1.774.15/2020	
49	2020	Rumah Sakit Penyakit Infeksi Prof. DR. Sulianti Saroso,	Jakarta Utara	Rumah Sakit,	Penyimpanan	49/K.5.1/31.72.02.1003.02.002.S.2/1/-1.774.15/2020	
50	2020	PT. Bintang Toedjoe,	Jakarta Timur	Industri Farmasi,	Penyimpanan	50/K.5.1/31.75.06.1001.08.002.I.1/1/-1.774.15/2020	
51	2020	PT. Wisata Triloka Buana,	Jakarta Pusat	Hotel Le Meridien,	Penyimpanan	51/K.5/31.71.07.1003.07.001.K1.a.b/1/-1.774.15/2020	
52	2020	RSUD KEMAYORAN,	Jakarta Pusat	Rumah Sakit,	Penyimpanan	52/K.5.1/31.71.03.1004.01.036.S.6/-1.774.15/2020	
53	2020	PT. Muarateweh Spring,	Jakarta Timur	Industri Leaf Spring untuk Mobil,	Penyimpanan	53/K.5.1/31.75.06.1001.08.001.I.1/1/-1.774.15/2020	
54	2020	PT. Astra International Tbk,	Jakarta Selatan	Showroom Auto 2000 Toyota Cab. Tebet Soepomo,	Penyimpanan	54/K.5/31.74.01.1003.07.002.K.1/1/-1.774.15/2020	
55	2020	Rumah Sakit Olahraga Kemenpora,	Jakarta Timur	Rumah Sakit,	Penyimpanan	55/K.5/31.75.09.1001.04.050.S.6/1/-1.774.15/2020	
56	2020	PT. Actavis Indonesia,	Jakarta Timur	Industri Farmasi,	Penyimpanan	56/K.5.1/31.75.05.1005.02.014.I.1/1/-1.774.15/2020	
57	2020	PT. Petrolab Services,	Jakarta Timur	Laboratorium Pengujian dan Kalibrasi,	Penyimpanan	57/K.5.1/31.75.02.1002.01.029.C.1/1/-1.774.15/2020	
58	2020	PT. NGK Busi Indonesia,	Jakarta Timur	Industri Busi & Tutup Busi Kendaraan Bermotor,	Penyimpanan	58/K.5.1/31.75.09.1001.03.005.I.1/1/-1.774.15/2020	

No.	Tahun	Nama Perusahaan	Lokasi	Jenis Kegiatan/Usaha	Jenis Izin	Nomor SK	Dokumen
(1)	(2)	(3)	(4)	(5)	(6)	(7)	(8)
59	2020	PT. Jakarta Kidney Center,	Jakarta Selatan	Klinik Hemodialisa,	Penyimpanan	59/K.5/31.74.04.1004.01.056.R.7/1/-1.774.15/2020	
60	2020	PT. Kawasan Berikat Nusantara (Persero),	Jakarta Utara	Kawasan Industri dan Pergudangan,	Penyimpanan	60/K.5.1/31.72.04.1002.02.001.I.1/1/-1.774.15/2020	
61	2020	PT. Bintang Toedjoe,	Jakarta Timur	Industri Obat Tradisional dan Minuman Ringan,	Penyimpanan	61/K.5.1/31.75.02.1006.01.020.K.1/1/-1.774.15/2020	
62	2020	PT. Garudafood Putra Putri Jaya Tbk,	Jakarta Selatan	Perkantoran,	Penyimpanan	62/K.5.1/31.74.05.1001.03.013.C.1/1/-1.774.15/2020	
63	2020	PT. Rekso Nasional Food,	Jakarta Pusat	Restoran,	Penyimpanan	63/K.5.1/31.71.06.1003.04.009.K.1/1/-1.774.15/2020	
64	2020	PT. Rekso Nasional Food,	Jakarta Pusat	Restoran,	Penyimpanan	64/K.5/31.71.01.1002.02.015.C.1/1/-1.774.15/2020	
65	2020	PT. Rekso Nasional Food,	Jakarta Timur	Restoran,	Penyimpanan	65/K.5/31.75.07.1002.03.009.C.1/1/-1.774.15/2020	
66	2020	PT. Sarana Bhakti Keluarga Kesehatan,	Jakarta Pusat	Rumah sakit,	Penyimpanan	66/K.5/31.71.01.1004.02.023.S6/1/-1.774.15/2020	
67	2020	PT. Menara Astra dan PT. Brahmayasa Bahtera,	Jakarta Pusat	Hunian (Anandamaya Residence),	Penyimpanan	67/K.5/31.71.07.1003.06.008.C.1/1/-1.774.15/2020	
68	2020	PT. Kimia Farma,	Jakarta Timur	Industri Farmasi,	Penyimpanan	67/K.5.1/31.75.06.1001.07.001.I.1/1/-1.774.15/2020	
69	2020	PT. Pertamina Hulu Energi ONWJ,	Jakarta Utara	Industri Migas dan Pertambangan,	Penyimpanan	68/K.5.1/31.72.04.1003.004.I.1.a.b.e/1/-1.774.15/2020	
70	2020	RSPAD Gatot Subroto,	Jakarta Pusat	Rumah Sakit,	Penyimpanan	69/K.5.1/31.71.04.1001.01.005.S.2/1/-1.774.15/2020	
71	2020	PT. Rekso Nasional Food,	Jakarta Barat	Restoran,	Penyimpanan	70/K.5/31.73.08.1005.03.002.K.2/1/-1.774.15/2020	
72	2020	PT. Rekso Nasional Food,	Jakarta Barat	Restoran,	Penyimpanan	71/K.5/31.73.05.1001.06.001.C.1/1/-1.774.15/2020	
73	2020	Perhimpunan Penghuni SCBD Suites,	Jakarta Pusat	Apartemen,	Penyimpanan	72/K.5/31.74.07.1006.03.009.K.1/1/-1.774.15/2020	
74	2020	Rumah Sakit Islam Jakarta Sukapura,	Jakarta Utara	Rumah Sakit,	Penyimpanan	73/K.5.1/31.72.04.1002.01.010.S.6/1/-1.774.15/2020	

No.	Tahun	Nama Perusahaan	Lokasi	Jenis Kegiatan/Usaha	Jenis Izin	Nomor SK	Dokumen
(1)	(2)	(3)	(4)	(5)	(6)	(7)	(8)
75	2020	PT. Liavansya Utama (RS. Aulia),	Jakarta Selatan	Rumah Sakit,	Penyimpanan	74/K.5.1/31.74.09.1001.11.004.R.9/1/-1.774.15/2020	
76	2020	Rumah Sakit Umum Pusat Fatmawati,	Jakarta Selatan	Rumah Sakit,	Penyimpanan	75/K.5.1/31.74.06.1001.05.023.S.2.a.b/1/-1.774.15/2020	
77	2020	PT. Dharma Tatemono Property,	Jakarta Selatan	Apartemen Dharmawangsa,	Penyimpanan	76/K.5.1/31.74.07.1007.02.017.R.5.g/1/-1.774.15/2020	
78	2020	PT. Pertamina (Persero) TBBM Jakarta Group,	Jakarta Utara	Suplai dan Distribusi BBM,	Penyimpanan	77/K.5.1/31.72.03.1001.02.006.I.1/1/-1.774.15/2020	
79	2020	PT. Jakarta Medika,	Jakarta Selatan	RS. Jakarta Medical Center,	Penyimpanan	78/K.5.1/31.74.08.1002.01.014.S.2/1/-1.774.15/2020	
80	2020	PT. Brantas Abipraya (Persero),	Jakarta Timur	Perkantoran,	Penyimpanan	79/K.5.1/31.75.03.1005.03.025.K.1/1/-1.774.15/2020	
81	2020	PT. Inti Ganda Perdana,	Jakarta Utara	Industri Suku Cadang dan Aksesoris Kendaraan Bermotor Roda Empat atau Lebih,	Penyimpanan	80/K.5.1/31.72.06.1002.03.005.I.1/1/-1.774.15/2020	
82	2020	PT. Praja Puri Indah Real Estate,	Jakarta Utara	Pertokoan Pasar Pagi Mangga Dua,	Penyimpanan	81/K.5.1/31.72.05.1003.08.002.K.1.a.b/1/-1.774.15/2020	
83	2020	PT. MRT Jakarta,	Jakarta Selatan	Depo MRT dan Fasilitasnya,	Penyimpanan	82/K.5.7/31.74.05.1002.03.023.S.7a.b/1/-1.774.15/2020	
84	2020	PT. Jakarta Tank Terminal,	Jakarta Utara	Storage Tank BBM serta Fasilitas Pendukungnya,	Penyimpanan	83/K.5.1/31.72.03.1001.01.011.I.1.e/1/-1.774.15/2020	
85	2020	PT. Sinar Meadow International Indonesia,,	Jakarta Timur	Industri Margarine, Cooking oil & Shortening,	Penyimpanan	84/K.5.1/31.75.06.1001.09.002.I.1/1/-1.774.15/2020	
86	2020	PT. Prisindo Mitra Utama,	Jakarta Utara	Rumah Sakit Firdaus,	Penyimpanan	85/K.5/31.72.04.1002.05.019.S.1/1/-1.774.15/2020	
87	2020	PT. Bundamedik,	Jakarta Pusat	RSIA Bunda Jakarta,	Penyimpanan	86/K.5.1/31.71.06.1004.04.004.C.1.g/1/-1.774.15/2020	
88	2020	PT. Duta Paramindo Sejahtera,	Jakarta Pusat	Rusunami dan Fasilitasnya,	Penyimpanan	87/K.5.1/31.71.05.1003.04.007.R.10/1/-1.774.15/2020	
89	2020	PT. Bintang Rajawali Perkasa,	Jakarta Selatan	Hunian, Kantor dan Fasilitasnya L'Avenue,	Penyimpanan	88/K.5/31.74.08.1001.01.017.C.1/1/-1.774.15/2020	

No.	Tahun	Nama Perusahaan	Lokasi	Jenis Kegiatan/Usaha	Jenis Izin	Nomor SK	Dokumen
(1)	(2)	(3)	(4)	(5)	(6)	(7)	(8)
90	2020	RS. Royal Taruma,	Jakarta Barat	Rumah Sakit,	Penyimpanan	89/K.5.1/31.73.02.1002.08.005.S.2/1/-1.774.15/2020	
91	2020	PT. Wisma Calindra,	Jakarta Barat	Perkantoran,	Penyimpanan	90/K.5.1/31.73.07.1001.01.014.K.1/1/-1.774.15/2020	
92	2020	PT. Astra Honda Motor,	Jakarta Utara	Industri Kendaraan Bermotor Roda Dua Plant I,	Penyimpanan	91/K.5.1/31.72.02.1002.05.009.I.1/1/-1.774.15/2020	
93	2020	PT. Adhi Karya (Persero),	Jakarta Selatan	Hotel Grandika Iskandarsyah,	Penyimpanan	92/K.5.1/31.74.07.1001.04.020.K.1/1/-1.774.15/2020	
94	2020	PT. FMC Santana Petroleum Equipment Indonesia,	Jakarta Utara	Pabrikasi Well Head dan Peralatan Pengeboran Minyak dan Gas,	Penyimpanan	93/K.5.1/31.72.04.1005.01.007.i.1/1/-1.774.15/2020	
95	2020	PT. Astra Honda Motor,	Jakarta Utara	Industri Otomotif,	Penyimpanan	94/K.5.1/31.72.06.1002.07.002.I.1.b/1/-1.774.15/2020	
96	2020	PT. Rumah Sakit Pelabuhan,	Jakarta Utara,	RS. Port Medical Center,	Penyimpanan	95/K.5/31.72.02.1001.01.046.K.1/1/-1.774.15/2020	
97	2020	PT. Ultra Prima Abadi,	Jakarta Barat	Industri Makanan dari Coklat, Roti dan Sejenisnya,	Penyimpanan	96/K.5.1/31.73.06.1002.06.006.K.1/1/-1.774.15/2020	
98	2020	PT. Five Pillars Indonesia Office Park,	Jakarta Selatan	Perkantoran,	Penyimpanan	97/K.5.1/31.74.08.1001.01.019.K.1/1/-1.774.15/2020	
99	2020	PT. Dankos Farma,	Jakarta Timur	Industri Farmasi,	Penyimpanan	98/K.5.1/31.75.06.1001.09.002.I.1/1/-1.774.15/2020	
100	2020	PT. Sahid,	Jakarta Pusat	Perkantoran Sahid Sudirman Center,	Penyimpanan	99/K.5.1/31.71.07.1003.07.003.C.1.a.b/1/-1.774.15/2020	
101	2020	PT. Sumbercipta Griyautama,	Jakarta Selatan	Pertokoan, Kantor, Hotel dan Fasilitasnya (District 8),	Penyimpanan	100/K.5/31.74.07.1006.04.004.R.7/1/-1.774.15/2020	
102	2020	PT. Muroco,	Jakarta Barat	Industri kayu lapis,	Penyimpanan	101/K.5.1/31.73.06.1002.02.002.R.3/1/-1.774.15/2020	
103	2020	PT. Pelabuhan Indonesia II (Persero),	Jakarta Utara	Perkantoran,	Penyimpanan	102/K.5/31.72.02.1001.01.010.I.1/1/-1.774.15/2020	
104	2020	PT. JEC Medika Primasana,	Jakarta Utara	Rumah Sakit dan Fasilitasnya,	Penyimpanan	103/K.5/31.72.02.1005.01.018.S.2/1/-1.774.15/2020	
105	2020	PT. Frisian Flag Indonesia,	Jakarta Timur	Industri susu,	Penyimpanan	104/K.5.1/31.75.09.1001.03.005.I.1/1/-1.774.15/2020	

No.	Tahun	Nama Perusahaan	Lokasi	Jenis Kegiatan/Usaha	Jenis Izin	Nomor SK	Dokumen
(1)	(2)	(3)	(4)	(5)	(6)	(7)	(8)
106	2020	PT. Rekso Nasional Food,	Jakarta Timur	Restoran,	Penyimpanan	105/K.5/31.75.06.1004.13.010.C.1/1/-1.774.15/2020	
107	2020	PT. Rekso Nasional Food,	Jakarta Timur	Restoran,	Penyimpanan	106/K.5/31.75.03.1002.03.007.K.1/1/-1.774.15/2020	
108	2020	PT. Rekso Nasional Food,	Jakarta Timur	Restoran,	Penyimpanan	107/K.5/31.75.02.1005.01.028.R.4/1/-1.774.15/2020	
109	2020	RS. Islam Jakarta Cempaka Putih,	Jakarta Pusat	Rumah Sakit,	Penyimpanan	108/K.5.1/31.71.05.1001.09.001.S.2/1/-1.774.15/2020	
110	2020	RS. Bhayangkara Sespimma Lemdiklat Polri,	Jakarta Selatan	Rumah Sakit,	Penyimpanan	109/K.5.1/31.74.05.1002.12.012.C.1/1/-1.774.15/2020	
111	2020	PT. Rekso Nasional Food,	Jakarta Utara	Restoran,	Penyimpanan	110/K.5/31.72.05.1003.10.007.K.3/1/-1.774.15/2020	
112	2020	PT. Rekso Nasional Food,	Jakarta Utara	Restoran,	Penyimpanan	111/K.5/31.72.01.1005.01.091.C.1/1/-1.774.15/2020	
113	2020	PT. Greenwood Sejahtera Tbk,	Jakarta Pusat	Perkantoran,	Penyimpanan	112/K.5.1/31.71.07.1003.04.005.K.1/1/-1.774.15/2020	
114	2020	PT. Rheem Indonesia,	Jakarta Timur	Industri Drum dan Jerigen,	Penyimpanan	113/K.5.1/31.75.06.1001.05.001.I.1/1/-1.774.15/2020	
115	2020	PT. Gunung Ansa Retail,	Jakarta Pusat	Hotel, Parkir dan fasilitasnya,	Penyimpanan	114/K.5.1/31.71.01.1005.02.003.P.3/1/-1.774.15/2020	
116	2020	PT. Indonesia Voda Steel,	Jakarta Timur	Industri Besi dan Baja, Pergudangan dan Packing,	Penyimpanan	115/K.5/31.75.06.1001.02.003.I.1/1/-1.774.15/2020	
117	2020	PT. Cipta Karya Bumi Indah,	Jakarta Utara	Pertokoan,	Penyimpanan	116/K.5.1/31.72.05.1003.08.008.K.1/1/-1.774.15/2020	
118	2020	PT. Kencana Unggul Sukses,	Jakarta Utara	Hunian dan Bisnis Terpadu,	Penyimpanan	117/K.5/31.72.01.1005.01.031.R.7./1/-1.774.15/2020	
119	2020	PT. Foseco Indonesia,	Jakarta Timur	Industri Bahan Kimia,	Penyimpanan	118/K.5.1/31.75.06.1001.07.001.I.1/1/-1.774.15/2020	
120	2020	PT. Serasi Auto Raya,	Jakarta Utara	Perkantoran,	Penyimpanan	119/K.5.1/31.72.02.1002.05.002.K.1/1/-1.774.15/2020	
121	2020	PT. Wahana Citra Nabati,	Jakarta Timur	Industri Minyak Nabati,	Penyimpanan	120/K.5.1/31.75.06.1001.13.003.I.1/1/-1.774.15/2020	
122	2020	PT. Greenland Rajawali Utama,	Jakarta Selatan	Perkantoran, Retail dan Hotel,	Penyimpanan	121/K.5/31.74.03.1005.03.009.K.1/1/-1.774.15/2020	

No.	Tahun	Nama Perusahaan	Lokasi	Jenis Kegiatan/Usaha	Jenis Izin	Nomor SK	Dokumen
(1)	(2)	(3)	(4)	(5)	(6)	(7)	(8)
123	2020	PT. DNP Indonesia,	Jakarta Timur	Industri Percetakan Offset Printing/Rotogravure,	Penyimpanan	122/K.5.1/31.75.06.1001.04.001.I.1/1/-1.774.15/2020	
124	2020	PT. Srikandi Diamond Motors,	Jakarta Utara	Showroom dan Bengkel Mobil,	Penyimpanan	123/K.5.1/31.72.02.1006.04.091.C.1/1/-1.774.15/2020	
125	2020	PT. Induksarana Kemasindo,	Jakarta Barat	Percetakan kemasan kertas dan plastik,	Penyimpanan	124/K.5/31.73.06.1001.09.001.I.1/1/-1.774.15/2020	
126	2020	PT. Rekso Nasional Food,	Jakarta Barat	Restoran,	Penyimpanan	125/K.5/31.73.08.1006.04.005.K.1/1/-1.774.15/2020	
127	2020	PT. Rekso Nasional Food,	Jakarta Pusat	Restoran,	Penyimpanan	126/K.5/31.71.04.1001.02.001.K.2/1/-1.774.15/2020	
128	2020	PT. Rekso Nasional Food,	Jakarta Utara	Restoran,	Penyimpanan	127/K.5/31.72.02.1001.01.004.K.1/1/-1.774.15/2020	
129	2020	PT. Rekso Nasional Food,	Jakarta Selatan	Restoran,	Penyimpanan	128/K.5/31.74.09.1001.07.018.K.1/1/-1.774.15/2020	
130	2020	PT. Omni Kemas Industri,	Jakarta Utara	Industri kemasan plastik,	Penyimpanan	129/K.5.1/31.72.01.1001.06.022.I.1/1/-1.774.15/2020	
131	2020	PT. Mitralab Buana,	Jakarta Selatan	Jasa Analisa Laboratorium Lingkungan,	Penyimpanan	130/K.5/31.74.09.1001.07.025.R.9/1/-1.774.15/2020/1/-1.774.15/2020	
132	2020	PT. Dharmawangsa Raya (RS. Kejiwaan Dharmawangsa),	Jakarta Selatan	Rumah Sakit,	Penyimpanan	131/K.5.1/31.74.07.1007.02.021.R.5/1/-1.774.15/2020	
133	2020	PT. Monde Mahkota Biskuit,	Jakarta Timur	Industri Biskuit,	Penyimpanan	132/K.5/31.72.01.1001.06.022.I.1/1/-1.774.15/2020	
134	2020	PT. Unelec Indonesia (UNINDO),	Jakarta Timur	Industri pengubah tegangan (transformator),	Penyimpanan	133/K.5.1/31.75.06.1001.03.020.I.1/1/-1.774.15/2020	
135	2020	PT. Asianagro Agungjaya,	Jakarta Utara	Industri kimia dasar organik yang bersumber dari hasil pertanian,	Penyimpanan	134/K.5.1/31.72.04.1001.07.004.I.1/1/-1.774.15/2020	
136	2020	PT. Bank Danamon Indonesia Tbk,	Jakarta Selatan	Perkantoran dan fasilitasnya,	Penyimpanan	135/K.5/31.74.02.1001.02.011.K.1/1/-1.774.15/2020	
137	2020	PT. Karya Bangun Nusantara,	Jakarta Selatan	Perkantoran,	Penyimpanan	136/K.5.1/31.74.02.1001.03.049.K.1/1/-1.774.15/2020	

No.	Tahun	Nama Perusahaan	Lokasi	Jenis Kegiatan/Usaha	Jenis Izin	Nomor SK	Dokumen
(1)	(2)	(3)	(4)	(5)	(6)	(7)	(8)
138	2020	PT. Rekso Nasional Food,	Jakarta Utara	Restoran,	Penyimpanan	137/K.5/31.72.06.1003.03.004.K.2/1/-1.774.15/2020	
139	2020	PT. Aston Inti Makmur,	Jakarta Selatan	Perkantoran,	Penyimpanan	138/K.5/31.74.02.1001.05.007.K.1/1/-1.774.15/2020	
140	2020	PT. Rekso Nasional Food,,	Jakarta Pusat	Restoran,	Penyimpanan	139/K.5/31.71.01.1001.01.002.K.1/1/-1.774.15/2020	
141	2020	PT. Citra Nusantara Perkasa,	Jakarta Barat	Hotel dan Fasilitasnya,	Penyimpanan	140/K.5/31.73.02.1007.01.008.C.1.b/1/-1.774.15/2020	
142	2020	PT. Wirontono Baru,	Jakarta Utara	Industri Pengolahan dan Pembekuan Udang,	Penyimpanan	141/K.5.1/31.72.05.1003.03.003.I.1/1/-1.774.15/2020	
143	2020	PT. Imeco Inter Sarana,	Jakarta Selatan	Perkantoran dan Fasilitasnya,	Penyimpanan	142/K.5.1/31.74.04.1004.02.020.K.1/1/-1.774.15/2020	
144	2020	PT. Pelangi Elasindo,	Jakarta Barat	Industri Aksesoris Garment dan Sepatu,	Penyimpanan	143/K.5/31.73.06.1001.02.011.K.1/1/-1.774.15/2020	
145	2020	PT. Sayap Mas Utama,	Jakarta Timur	Industri Pembuatan Sabun Batang,	Penyimpanan	144/K.5.1/31.75.06.1007.01.001.I.1/1/-1.774.15/2020	
146	2020	PT. Baktiparamita Putrasama,	Jakarta Selatan	Rumah Sakit Medistra,	Penyimpanan	145/K.5.1/31.74.02.1001.03.040.S.2/1/-1.774.15/2020	
147	2020	PT. Steel Center Indonesia,	Jakarta Utara	Industri Pemotongan dan Pembelahan Baja,	Penyimpanan	146/K.5.1/31.72.02.1001.04.023.I.1/1/-1.774.15/2020	
148	2020	PT. Permata Birama Sakti (Millenium Centennial Center),	Jakarta Selatan	Perkantoran,	Penyimpanan	147/K.5.1/31.74.02.1004.01.004.K.1/1/-1.774.15/2020	
149	2020	PT. Permata Birama Sakti,	Jakarta Selatan	Hotel, apartemen dan perkantoran,	Penyimpanan	148/K.5/31.74.02.1008.01.002.K.1/1/-1.774.15/2020	
150	2020	PT. Rekso Nasional Food,	Jakarta Timur	Restoran,	Penyimpanan	149/K.5/31.75.10.1001.01.007.K.3/1/-1.774.15/2020	
151	2020	PT. Rekso Nasional Food,	Jakarta Selatan	Restoran,	Penyimpanan	150/K.5/31.74.08.1001.01.003.K.1/1/-1.774.15/2020	
152	2020	PT. Wisma Kartika,	Jakarta Pusat	Perkantoran,	Penyimpanan	151/K.5/31.71.07.1005.07.015.K.1/1/-1.774.15/2020	
153	2020	PT. Daya Adicipta Medika,	Jakarta Barat	Laboratorium Klinik Kesehatan,	Penyimpanan	152/K.5/31.73.05.1007.02.026.C.1/1/-1.774.15/2020	

No.	Tahun	Nama Perusahaan	Lokasi	Jenis Kegiatan/Usaha	Jenis Izin	Nomor SK	Dokumen
(1)	(2)	(3)	(4)	(5)	(6)	(7)	(8)
154	2020	PT. Krama Yudha Ratu Motor,	Jakarta Timur	Industri Kendaraan Bermotor Roda Empat atau lebih,	Penyimpanan	153/K.5.1/31.75.06.1002.02.001.I.1/1/-1.774.15/2020	
155	2020	PT. Kemas Indah Maju,	Jakarta Timur	Industri barang dari plastik untuk pengemasan kosmetik,	Penyimpanan	154/K.5.1/31.75.06.1001.04.002.I.1/1/-1.774.15/2020	
156	2020	RS DHARMAIS,	Jakarta Barat	Rumah Sakit,	Penyimpanan	155	
157	2020	PT. Indofood Sukses Makmur Tbk,	Jakarta Utara	Industri tepung terigu dan pati, makanan ternak, dadak gandum, tepung pollard dan makaroni,	Penyimpanan	156/K.5.1/31.72.05.1003.03.003.I.1/1/-1.774.15/2020	
158	2020	PT. Rumas Sakit Pelabuhan,	Jakarta Utara	Rumah Sakit,	Penyimpanan	157/K.5.1/31.72.03.1002.02.002.S.3/1/-1.774.15/2020	
159	2020	PT. Rekso Nasional Food,	Jakarta Pusat	Restoran,	Penyimpanan	158/K.5/31.71.04.1001.02.002.C.1/1/-1.774.15/2020	
160	2020	PT. International Furniture Industries,	Jakarta Utara	Industri Furniture,	Penyimpanan	159/K.5.1/31.72.04.1001.04.009.I.1/1/-1.774.15/2020	
161	2020	RS Jiwa Islam Klender,	Jakarta Timur	Rumah Sakit,	Penyimpanan	159/K.5/31.75.07.1006.01.001.K.2/1/-1.774.15/2020	
162	2020	Yayasan Kesehatan PGI Cikini,	Jakarta Pusat	Rumah Sakit,	Penyimpanan	160/K.5.1/31.71.06.1003.03.008.S.6.b/1/-1.774.15/2020	
163	2020	PT. Java Paradise Island,	Jakarta Selatan	Perhotelan,	Penyimpanan	161/K.5/31.74.01.1006.01.005.K.2/1/-1.774.15/2020	
164	2020	RSAB Harapan Kita,	Jakarta Barat	Rumah Sakit,	Penyimpanan	162/K.5.1/31.73.07.1006.01.007.S.2.a.b/1/-1.774.15/2020	
165	2020	PT. Sarana Meditama Metropolitan Tbk,	Jakarta Timur	Rumah Sakit,	Penyimpanan	163/K.5.1/31.75.02.1006.02.020.S.6/1/-1.774.15/2020	
166	2020	PT. Justus Sakti Raya,	Jakarta Utara	Industri Kimia,	Penyimpanan	164/K.5.1/31.72.04.1007.03.003.I.1/1/-1.774.15/2020	
167	2020	PT. Danapaint Indonesia,	Jakarta Timur	Industri Cat,	Penyimpanan	165/K.5.1/31.75.02.1004.01.022.I.1/1/-1.774.15/2020	
168	2020	PT. Fauzi Panca Manunggal,	Jakarta Selatan	Perkantoran,	Penyimpanan	166/K.5/31.74.04.1006.01.038.C.1/1/-1.774.15/2020	

No.	Tahun	Nama Perusahaan	Lokasi	Jenis Kegiatan/Usaha	Jenis Izin	Nomor SK	Dokumen
(1)	(2)	(3)	(4)	(5)	(6)	(7)	(8)
169	2020	PT. Tempo Nagadi,	Jakarta Timur	Industri Sabun Mandi,	Penyimpanan	167/K.5.1/31.75.06.1002.03.003.I.1/1/-1.774.15/2020	
170	2020	PT. Integrated Healthcare Indonesia,	Jakarta Timur	Industri Farmasi,	Penyimpanan	168/K.5.1/31.75.05.1005.02.014.I.1/1/-1.774.15/2020	
171	2020	PT. Binara Guna Mediktama,	Jakarta Selatan	Rumah Sakit,	Penyimpanan	169/K.5.1/31.74.05.1002.09.004.S.2/1/-1.774.15/2020	
172	2020	PT. PLN (Persero) Unit Induk Pembangunan V,	Jakarta Utara	Pembangkit Listrik Tenaga Gas dan Uap,	Penyimpanan	170/K.5/31.72.05.1003.13.004.K.3.b/1/-1.774.15/2020	
173	2020	PT. Fajar Surya Perkasa,	Jakarta Barat	Mall Matahari,	Penyimpanan	171/K.5/31.73.06.1001.10.006.K.1/1/-1.774.15/2020	
174	2020	Perhimpunan Pemilik Dan Penghuni Satuan Rumah Susun (P3SRS) Providence Park,	Jakarta Selatan	Apartemen,	Penyimpanan	172/K.5/31.74.05.1004.06.009.R.7/1/-1.774.15/2020	
175	2020	PT. Binara Guna Mediktama (RS. PURI INDAH),	Jakarta Selatan	Rumah Sakit,	Penyimpanan	173/K.5.1/31.73.08.1006.04.056.S.2/1/-1.774.15/2020	
176	2020	PT. Rekso Nasional Food,	Jakarta Timur	Restoran,	Penyimpanan	173/K.5/31.75.06.1007.02.001.R.5/1/-1.774.15/2020	
177	2020	PT. Menara Thamrin,	Jakarta Pusat	Real Estate & Property,	Penyimpanan	174/K.5/31.71.07.1007.03.007.K.1/1/-1.774.15/2020	
178	2020	PT. Multiniaga Mitra Anugrah,	Jakarta Selatan	Pengecatan Tabung Gas,	Penyimpanan	175/K.5/31.74.10.1004.04.004.C.1/1/-1.774.15/2020	
179	2020	PT. Karyagraha Nusantara,	Jakarta Selatan	Perkantoran (Cyber 1),	Penyimpanan	176/K.5/31.74.03.1005.04.015.K.1/1/-1.774.15/2020	
180	2020	PT. Eco Beringin,	Jakarta Utara	Pengumpul Limbah Elektronik,	Penyimpanan	177/K.5/31.72.01.1002.03.006.I.1/1/-1.774.15/2020	
181	2020	PT. Summarecon Agung Tbk,	Jakarta Utara	Mall Kelapa Gading,	Penyimpanan	178/K.5.1/31.72.06.1001.06.001.K.2.a.b/1/-1.774.15/2020	
182	2020	PT. Karyadeka Graha Lestari,	Jakarta Selatan	Perkantoran Alamanda Tower,	Penyimpanan	179/K.5.1/31.74.06.1001.03.007.K.1.b/1/-1.774.15/2020	
183	2020	PT. Graha Maju Bersama,	Jakarta Selatan	Perhotelan,	Penyimpanan	180/K.5/31.74.06.1001.03.076.K.2.b/1/-1.774.15/2020	

No.	Tahun	Nama Perusahaan	Lokasi	Jenis Kegiatan/Usaha	Jenis Izin	Nomor SK	Dokumen
(1)	(2)	(3)	(4)	(5)	(6)	(7)	(8)
184	2020	PT. Pancadarma Puspawira Putra,	Jakarta Barat	Bengkel pemeliharaan tabung gas,	Penyimpanan	181/K.5/31.73.06.1001.06.035.K.1/1/-1.774.15/2020	
185	2020	PT. Patra Jasa,	Jakarta Selatan	Perkantoran,	Penyimpanan	182/K.5.1/31.74.02.1008.02.034.K.1/1/-1.774.15/2020	
186	2020	PT. Rekso Nasional Food,	Jakarta Barat	Restoran,	Penyimpanan	183/K.5/31.73.05.1006.05.017.K.2/1/-1.774.15/2020	
187	2020	PT. Rekso Nasional Food,	Jakarta Selatan	Restoran,	Penyimpanan	184/K.5/31.74.05.1002.09.005.K.1/1/-1.774.15/2020	
188	2020	PT. Rekso Nasional Food,	Jakarta Selatan	Restoran,	Penyimpanan	185/K.5/31.74.03.1004.01.010.K.1/1/-1.774.15/2020	
189	2020	PT. Rekso Nasional Food,	Jakarta Barat	Restoran,	Penyimpanan	186/K.5/31.73.06.1005.13.005.K.1/1/-1.774.15/2020	
190	2020	PT. Rekso Nasional Food,	Jakarta Selatan	Restoran,	Penyimpanan	187/K.5/31.74.03.1002.07.003.R.9.f.2/1/-1.774.15/2020	
191	2020	PT. Rekso Nasional Food,	Jakarta Barat	Restoran,	Penyimpanan	188/K.5/31.73.06.1001.05.048.C.1/1/-1.774.15/2020	
192	2020	PT. Pritho,	Jakarta Barat	Industri Kemasan Plastik dan Sikat Gigi,	Penyimpanan	189/K.5/31.73.06.1005.21.016.I.1/1/-1.774.15/2020	
193	2020	PT. Rekso Nasional Food,	Jakarta Selatan	Restoran,	Penyimpanan	190/K.5/31.74.01.1002.02.021.K.2/1/-1.774.15/2020	
194	2020	PT. Makmur Langgeng Gitamulya,	Jakarta Utara	Perdagangan Minyak Pelumas,	Penyimpanan	191/K.5/31.72.04.1005.05.003.K.1/1/-1.774.15/2020	
195	2020	PT. Prodia Widyahusada Tbk,	Jakarta Pusat	Laboratorium dan Klinik,	Penyimpanan	192/K.5/31.71.01.1004.01.002.C.1/1/-1.774.15/2020	
196	2020	PT. Toyota Motor Manufacturing Indonesia - Sunter II Plant,	Jakarta Utara	Industri komponen otomotive,	Penyimpanan	193/K.5.1/31.72.02.1004.02.020.I.1/1/-1.774.15/2020	
197	2020	PT. Rekso Nasional Food,	Jakarta Timur	Restoran,	Penyimpanan	194/K.5/31.75.07.1001.04.083.K.2.b/1/-1.774.15/2020	
198	2020	PT. Toyota Astra Motor,	Jakarta Utara	Kantor, Stockyard dan Pemasangan Aksesoris Kendaraan Roda Empat,	Penyimpanan	195/K.5.1/31.72.02.1004.03.008.I.1/1/-1.774.15/2020	
199	2020	PT. Heinz ABC Indonesia,	Jakarta Barat	Industri Makanan dan Minuman,	Penyimpanan	196/K.5.1/31.73.01.1004.06.001.G.1/1/-1.774.15/2020	

No.	Tahun	Nama Perusahaan	Lokasi	Jenis Kegiatan/Usaha	Jenis Izin	Nomor SK	Dokumen
(1)	(2)	(3)	(4)	(5)	(6)	(7)	(8)
200	2020	PT. Toyota Motor Manufacturing Indonesia - Sunter I,	Jakarta Utara	Industri komponen otomotive,	Penyimpanan	197/K.5.1/31.72.02.1002.05.009.I.1/1/-1.774.15/2020	
201	2020	PT. Cakrawira Bumimandala,	Jakarta Barat	Pengelolaan Mal dan pertokoan,	Penyimpanan	198/K.5/31.73.04.1006.02.009.C.1/1/-1.774.15/2020	
202	2020	PT. Family Bahagia Sejahtera,	Jakarta Utara	Rumah Sakit,	Penyimpanan	199/K.5.1/31.72.01.1002.06.018.S.6/1/-1.774.15/2020	
203	2020	PT. Unitama Sari Mas,	Jakarta Utara	Industri barang kimia untuk keperluan rumah tangga,	Penyimpanan	200/K.5/31.72.01.1001.01.006.K.1.b/1/-1.774.15/2020	
204	2020	PT. KMI Wire and Cable Tbk,	Jakarta Timur	Industri kabel listrik,	Penyimpanan	201/K.5.1/31.CA.CKB.14.001.I.1/1/-1.774.15/2020	
205	2020	PT. BASF Indonesia,	Jakarta Barat	Industri Kimia,	Penyimpanan	202/K.5.1/31.73.01.1002.03.001.G.1/1/-1.774.15/2020	
206	2020	PT. Bina Karya Prima,	Jakarta Utara	Industri Minyak Goreng,	Penyimpanan	202/K.5.7/31.72.04.1001.07.004.I.1.a.b.e/1/-1.774.15/2020	
207	2020	PT. DIC Astra Chemical,	Jakarta Timur	Industri Zat Pewarna,	Penyimpanan	203/K.5.1/31.75.06.1001.13.004.I.1/1/-1.774.15/2020	
208	2020	PT. Brawijaya Kriya Medika,	Jakarta Selatan	Rumah Sakit,	Penyimpanan	204/K.5/31.74.01.1002.01.001.K.1/1/-1.774.15/2020	
209	2020	PT. Indonesia Acids Industri,	Jakarta Timur	Industri Asam Sulfat, Aluminium Sulfat dan Potas Alum,	Penyimpanan	205/K.5.1/31.CA.RWT.06.002.I.1/1/-1.774.15/2020	
210	2020	PT. Yodya Karya,	Jakarta Timur	Perkantoran,	Penyimpanan	206/K.5/31.75.03.1005.03.017.K.1/1/-1.774.15/2020	
211	2020	PT. Mahkota Indonesia,	Jakarta Utara	Industri Kimia Dasar,	Penyimpanan	207/K.5.1/31.72.06.1002.03.001.I.1/1/-1.774.15/2020	
212	2020	PT. Waskita Karya (Persero) Tbk,	Jakarta Timur	Perkantoran,	Penyimpanan	208/K.5.1/31.75.03.1005.03.037.K.1/1/-1.774.15/2020	
213	2020	RSUP Nasional Dr. Cipto Mangunkusumo,	Jakarta Pusat	Rumah Sakit,	Penyimpanan	209/K.5.1/31.71.04.1002.03.004.S.2.b/1/-1.774.15/2020	
214	2020	PT. Saranaduta Jasamedika,	Jakarta Utara	Rumah Sakit,	Penyimpanan	210/K.5.1/31.72.01.1001.02.009.K.1/1/-1.774.15/2020	

No.	Tahun	Nama Perusahaan	Lokasi	Jenis Kegiatan/Usaha	Jenis Izin	Nomor SK	Dokumen
(1)	(2)	(3)	(4)	(5)	(6)	(7)	(8)
215	2020	PT. Mulyasari Medical,	Jakarta Utara	Rumah Sakit,	Penyimpanan	211/K.5.1/31.72.03.1002.01.049.S.2/1/-1.774.15/2020	
216	2020	PT. Delta Hijau Abadi,	Jakarta Timur	Perdagangan Minyak Goreng Bekas,	Penyimpanan	212/K.5/31.CA.PGL.01.009.I.1/1/-1.774.15/2020	
217	2020	PT. Simpruk Arteri Realty,	Jakarta Selatan	Apartemen,	Penyimpanan	213/K.5.1/31.74.05.1005.09.009.R.7/1/-1.774.15/2020	
218	2020	PT. Tarzan Plastindo Internasional,	Jakarta Utara	Industri Plastik,	Penyimpanan	214/K.5/31.72.04.1002.04.008.I.1/1/-1.774.15/2020	
219	2020	PT. Rekso Nasional Food,	Jakarta Barat	Restoran,	Penyimpanan	215/K.5/31.73.08.1002.05.010.C.1.b/1/-1.774.15/2020	
220	2020	PT. PPEN Rajawali Nusantara Indonesia (Persero),	Jakarta Timur	Kantor dan Fasilitasnya,	Penyimpanan	216/K.5/31.75.03.1002.01.044.K.1/1/-1.774.15/2020	
221	2020	PT. Total Chemindo Loka,	Jakarta Timur	Industri Deterjen,	Penyimpanan	217/K.5.1/31.75.06.1001.09.002.I.1/1/-1.774.15/2020	
222	2020	PT. Makmur Jaya Serasi,	Jakarta Utara	Apartemen,	Penyimpanan	218/K.5/31.72.06.1003.02.018.R.6/1/-1.774.15/2020	
223	2020	PT. Intersatria Budi Karya Pratama,	Jakarta Selatan	Apartemen,	Penyimpanan	219/K.5/31.74.01.1003.07.007.R.10/1/-1.774.15/2020	
224	2020	PT. Medika Sarana Denta Trisakti Mukti,	Jakarta Barat	Rumah Sakit Gigi dan Mulut,	Penyimpanan	220/K.5.1/31.73.02.1003.07.001.S.1.a.b/1/-1.774.15/2020	
225	2020	PT. Astra International Tbk - UD Trucks Cabang Sunter,	Jakarta Utara	Showroom dan bengkel,	Penyimpanan	221/K.5.1/31.72.02.1002.01.012.K.1/1/-1.774.15/2020	
226	2020	PT. Jakarta Central Asia Steel,	Jakarta Timur	Industri Baja Dasar,	Penyimpanan	222/K.5.1/31.75.06.1002.02.002.I.1/1/-1.774.15/2020	
227	2020	PT. Mitra Setia Persada,	Jakarta Barat	Industri Perawatan Tabung LPG 3 Kg,	Penyimpanan	223/K.5/31.73.06.1002.03.006.I.1/1/-1.774.15/2020	
228	2020	PT. Natural Hijau Semesta,	Jakarta Utara	Perlengkapan Rumah Tangga Makanan dan Minuman,	Penyimpanan	224/K.5/31.72.04.1006.02.001.I.1/1/-1.774.15/2020	
229	2020	PT. Puninar Jaya,	Jakarta Timur	Jasa Pengurusan Transportasi,	Penyimpanan	225/K.5.1/31.CA.CKB.05.004.I.1/1/-1.774.15/2020	

No.	Tahun	Nama Perusahaan	Lokasi	Jenis Kegiatan/Usaha	Jenis Izin	Nomor SK	Dokumen
(1)	(2)	(3)	(4)	(5)	(6)	(7)	(8)
230	2020	PT. Puninar Saranaraya,	Jakarta Utara	Pergudangan,	Penyimpanan	226/K.5.1/31.72.04.1006.02.025.I.1/1/-1.774.15/2020	
231	2020	PT. Rekso Nasional Food,	Jakarta Pusat	Restoran,	Penyimpanan	227/K.5/31.71.06.1002.03.003.C.1.a.b/1/-1.774.15/2020	
232	2020	PT. Senayan Trikarya Sempana,	Jakarta Pusat	Pertokoan, Perkantoran, Gedung Parkir, Apartemen dan Hotel,	Penyimpanan	228/K.5.1/31.71.07.1001.05.004.K.2.a.b.e/1/-1.774.15/2020	
233	2020	PT. Affinity Health Indonesia,	Jakarta Timur	Rumah Sakit,	Penyimpanan	229/K.5.1/31.75.03.1003.03.005.K.1/1/-1.774.15/2020	
234	2020	PT. Astra Otoparts Tbk - Divisi Nusa Metal,	Jakarta Utara	Manufacturing aluminium die casting komponen kendaraan roda 2 & 4,	Penyimpanan	230/K.5.1/31.72.06.1002.06.009.I.1.b/1/-1.774.15/2020	
235	2020	PT. Astra International Tbk,	Jakarta Utara	Kantor dan showroom,	Penyimpanan	231/K.5.1/31.72.02.1004.03.007.K.1/1/-1.774.15/2020	
236	2020	PT. Astra Graphia Tbk,	Jakarta Timur	Perbaikan Mesin Foto Copy dan Pergudangan,	Penyimpanan	232/K.5.1/31.75.06.1001.05.001.I.1/1/-1.774.15/2020	
237	2020	PT. Menjangan Sakti,	Jakarta Timur	Distributor farmasi,	Penyimpanan	233/K.5.1/31.75.06.1001.09.001.I.1/1/-1.774.15/2020	
238	2020	RSUD Tamansari,	Jakarta Barat	Rumah sakit,	Penyimpanan	234/K.5/31.73.03.1005.02.014.S.1.b/1/-1.774.15/2020	
239	2020	PT. Astra International Tbk,	Jakarta Utara	Showroom, Bengkel dan Kantor,	Penyimpanan	235/K.5.1/31.72.01.1001.01.086.K.1.b/1/-1.774.15/2020	
240	2020	PT. Jakarta Setiabudi International Tbk,	Jakarta Selatan	Gedung Entertainment,	Penyimpanan	236/K.5.1/31.74.02.1004.012.K.1.a.b/1/-1.774.15/2020	
241	2020	PT. Bundamedik,	Jakarta Pusat	Rumah Sakit,	Penyimpanan	237/K.5.1/31.71.06.1004.04.003.R.5.g/1/-1.774.15/2020	
242	2020	Puskesmas Kecamatan Ciracas,	Jakarta Timur	Pelayanan kesehatan,	Penyimpanan	238/K.5/31.75.09.1001.02.028.S.1/1/-1.774.15/2020	
243	2020	PT. Ajinomoto Indonesia,	Jakarta Utara	Perkantoran dan Fasilitasnya,	Penyimpanan	239/K.5.1/31.72.02.1002.05.003.K.1/1/-1.774.15/2020	
244	2020	PT. Bumi Daya Plaza,	Jakarta Pusat	Perkantoran,	Penyimpanan	240/K.5/31.71.06.1001.03.002.K.1.b.g/1/-1.774.15/2020	

No.	Tahun	Nama Perusahaan	Lokasi	Jenis Kegiatan/Usaha	Jenis Izin	Nomor SK	Dokumen
(1)	(2)	(3)	(4)	(5)	(6)	(7)	(8)
245	2020	PT. Astra Daihatsu Motor - Assembly Plant,	Jakarta Utara	Industri perakitan kendaraan bermotor roda empat,	Penyimpanan	241/K.5.1/31.72.02.1004.02.013.1.1/1/-1.774.15/2020	
246	2020	PT. Jakarta Sentra Medika Sejahtera (RS. Jakarta),	Jakarta Selatan	Rumah Sakit,	Penyimpanan	242/K.5.1/31.74.02.1002.005.S.2.a.b/1/-1.774.15/2021	

Keterangan :

Sumber : Dinas Lingkungan Hidup Provinsi DKI Jakarta

Tabel 43 : Pengawasan Izin Lingkungan (AMDAL, UKL/UPL, Surat Pernyataan Pengelolaan Lingkungan (SPPL)

Provinsi : DKI Jakarta

Tahun : 2021

No.	Lokasi	Tahun	Nama Perusahaan/Pemrakarsa	Waktu (tgl/bln/thn)	Hasil Pengawasan
(1)	(2)	(3)	(4)	(5)	(6)
1	Jakarta Pusat	2020	PPRS Apartemen Mediterania Palace Residences	23 Januari 2020	Tidak Taat
2	Jakarta Barat	2020	PT Rajawali Citra Televisi Indonesia	17 Januari 2020	Tidak Taat
3	Jakarta Barat	2020	PT AKR Land Development	27 Januari 2020	Tidak Taat
4	Jakarta Selatan	2020	PPPSRSSH The Pakubuwono Spring	13 Januari 2020	Tidak Taat
5	Jakarta Selatan	2020	Perhimpunan Penghuni Rumah Susun Apartemen Brawijaya	20 Januari 2020	Tidak Taat
6	Jakarta Selatan	2020	PT Tropika Selaras	22 Januari 2020	Tidak Taat
7	Jakarta Selatan	2020	PT Bank Mandiri (Persero) Tbk	29 Januari 2020	Tidak Taat
8	Jakarta Timur	2020	PT Century Textile Industri Tbk	15 Januari 2020	Tidak Taat
9	Jakarta Timur	2020	PT Sandoz Indonesia	16 Januari 2020	Taat
10	Jakarta Timur	2020	PT Actavis Indonesia	20 Januari 2020	Tidak Taat
11	Jakarta Timur	2020	PT Mustika Ratu	21 Januari 2020	Tidak Taat
12	Jakarta Timur	2020	PT Huntsman Indonesia	28 Januari 2020	Taat
13	Jakarta Timur	2020	PT Lautan Sulfamat Lestari	28 Januari 2020	Tidak Taat
14	Jakarta Timur	2020	PT Nova Chemi Utama	30 Januari 2020	Tidak Taat
15	Jakarta Utara	2020	PPPSRS Apartemen Wisma Gading Permai	15 Januari 2020	Tidak Taat
16	Jakarta Utara	2020	PT Jakarta Tunggal Citra	22 Januari 2020	Tidak Taat
17	Jakarta Utara	2020	PT Binakarya Bangun Propertindo	24 Januari 2020	Tidak Taat
18	Jakarta Utara	2020	PT Maju Sentosa Cemerlang	24 Januari 2020	Tidak Taat

No.	Lokasi	Tahun	Nama Perusahaan/Pemrakarsa	Waktu (tgl/bln/thn)	Hasil Pengawasan
(1)	(2)	(3)	(4)	(5)	(6)
19	Jakarta Utara	2020	PT Ekamitra Arahtegar	29 Januari 2020	Tidak Taat
20	Jakarta Utara	2020	PT Sunter Lakeside Hotel	30 Januari 2020	Tidak Taat
21	Jakarta Utara	2020	PT Justus Sakti Raya	30 Januari 2020	Tidak Taat
22	Jakarta Pusat	2020	PT. BANK MEGA TBK	20 Januari 2020	Tidak Taat
23	Jakarta Pusat	2020	Asosiasi Asuransi Jiwa Indonesia	21 Januari 2020	Tidak Taat
24	Jakarta Pusat	2020	PT. MANDALA MULTI FINANCE Tbk	22 Januari 2020	Tidak Taat
25	Jakarta Pusat	2020	PT. Pertamina (Persero)	27 Januari 2020	Tidak Taat
26	Jakarta Pusat	2020	PT. EVASARI	28 Januari 2019	Tidak Taat
27	Jakarta Pusat	2020	PT. Gaya Wahana Inti	28 Januari 2019	Tidak Taat
28	Jakarta Pusat	2020	PT. Prima Nusa Agung	29 Januari 2020	Tidak Taat
29	Jakarta Pusat	2020	PT. LOGINDO SAMUDRAMAKMUR	29 Januari 2020	Tidak Taat
30	Jakarta Pusat	2020	PT. Bank Syariah Bukopin	30 Januari 2020	Tidak Taat
31	Jakarta Pusat	2020	PT. PALMA MUKTI AGRO	30 Januari 2020	Tidak Taat
32	Jakarta Utara	2020	PT. Caputra Mitra Sejati	03 Januari 2020	Tidak Taat
33	Jakarta Utara	2020	PT. Trimitra Baterai Prakasa	15 Januari 2020	Tidak Taat
34	Jakarta Utara	2020	PT. Global Terminal Marunda	15 Januari 2020	Tidak Taat
35	Jakarta Utara	2020	PT. Sioen Indonesia	20 Januari 2020	Tidak Taat
36	Jakarta Utara	2020	PT. Kang Internasional	21 Januari 2020	Tidak Taat
37	Jakarta Utara	2020	PT. Shell Indonesia	22 Januari 2020	Tidak Taat
38	Jakarta Utara	2020	PT. Rekso Nasional Food	28 Januari 2020	Tidak Taat
39	Jakarta Utara	2020	RS. Gading Pluit	29 Januari 2020	Tidak Taat
40	Jakarta Utara	2020	PT. Mulyasari Medical	29 Januari 2020	Tidak Taat
41	Jakarta Utara	2020	PT. Shell Indonesia	30 Januari 2020	Tidak Taat
42	Jakarta Barat	2020	PT. Sarimelati Kencana, Tbk	06 Januari 2020	Tidak Taat
43	Jakarta Barat	2020	PT. Fastfood Indonesia	06 Januari 2020	Tidak Taat
44	Jakarta Barat	2020	Sdr. Alexius Tjhin	07 Januari 2020	Tidak Taat

No.	Lokasi	Tahun	Nama Perusahaan/Pemrakarsa	Waktu (tgl/bln/thn)	Hasil Pengawasan
(1)	(2)	(3)	(4)	(5)	(6)
45	Jakarta Barat	2020	PT. Richeese Kuliner Factory	07 Januari 2020	Tidak Taat
46	Jakarta Barat	2020	PT. Erha Clinic Indonesia	13 Januari 2020	Tidak Taat
47	Jakarta Barat	2020	Johny Situwanda	15 Januari 2020	Tidak Taat
48	Jakarta Barat	2020	PT. Naavagreen Indonesia	20 Januari 2020	Tidak Taat
49	Jakarta Barat	2020	PT. Citra Semi Sempurna	20 Januari 2020	Tidak Taat
50	Jakarta Barat	2020	PT. Merpati Mahardika	21 Januari 2020	Tidak Taat
51	Jakarta Barat	2020	PT. Metro Auto Kedoya	21 Januari 2020	Tidak Taat
52	Jakarta Barat	2020	Yayasan Bina Nusantara	27 Januari 2020	Tidak Taat
53	Jakarta Barat	2020	PT. Sinar Sakti Union	28 Januari 2020	Tidak Taat
54	Jakarta Barat	2020	PT. Diyavi Manpower	28 Januari 2020	Tidak Taat
55	Jakarta Barat	2020	Yayasan Budi Pekerti Luhur	29 Januari 2020	Tidak Taat
56	Jakarta Barat	2020	PT. Ometraco Arya Samanta	29 Januari 2020	Tidak Taat
57	Jakarta Selatan	2020	PT. Gedung Bank Exim	13/01/2020	Tidak Taat
58	Jakarta Selatan	2020	PT. Karsa Buana Lestari	14/01/2020	Tidak Taat
59	Jakarta Selatan	2020	PT. Kogas Driyap Konsultan	15/01/2020	Tidak Taat
60	Jakarta Selatan	2020	PT. Bussan Auto Finance	16/01/2020	Tidak Taat
61	Jakarta Selatan	2020	Din Bina Marga Prov. DKI Jakarta	28 Januari 2020	Tidak Taat
62	Jakarta Selatan	2020	Din Bina Marga Prov. DKI Jakarta	29 Januari 2020	Tidak Taat
63	Jakarta Timur	2020	PT. Murano Glassindo Makmur	13 Januari 2020	Tidak Taat
64	Jakarta Timur	2020	PT. Andhika Makmur Persada	20 Januari 2020	Tidak Taat
65	Jakarta Timur	2020	PT. Perca	21 Januari 2020	Tidak Taat
66	Jakarta Timur	2020	RSIA Sayyidah (PT.Sayyidah)	22 Januari 2020	Tidak Taat
67	Jakarta Timur	2020	PT. Central Coalindo Terminal	27 Januari 2020	Tidak Taat
68	Jakarta Timur	2020	PT. Fidusia Graha Sejahtera	28 Januari 2020	Tidak Taat
69	Jakarta Timur	2020	PT. Lotte Shopping Indonesia	29 Januari 2020	Tidak Taat
70	Jakarta Timur	2020	PT. Wika Realty	30 Januari 2020	Tidak Taat

No.	Lokasi	Tahun	Nama Perusahaan/Pemrakarsa	Waktu (tgl/bln/thn)	Hasil Pengawasan
(1)	(2)	(3)	(4)	(5)	(6)
71	Jakarta Pusat	2020	PT. Sariarthamas Hotel International (Semester I 2019)	9 Januari 2020	Tidak Taat
72	Jakarta Pusat	2020	PT. Bureau Veritas Consumer Products Service Indonesia (Semester II 2019)	22 Januari 2020	Tidak Taat
73	Jakarta Pusat	2020	RSUD Cempaka Putih (Semester II 2019)	22 Januari 2020	Tidak Taat
74	Jakarta Pusat	2020	PT. Yamaha Indonesia Motor Manufacturing DDS I Jakarta (Semester II 2019)	8 Januari 2020	Tidak Taat
75	Jakarta Pusat	2020	Yayasan Abdi Waluyo (Semester II 2019)	16 Januari 2020	Tidak Taat
76	Jakarta Pusat	2020	Puskesmas Kecamatan Cempaka Putih (Semester II 2019)	15 Januari 2020	Tidak Taat
77	Jakarta Pusat	2020	PT. Indosat Tbk (Semester II 2019)	16 Januari 2020	Tidak Taat
78	Jakarta Pusat	2020	PT. Kompas Media Nusantara (Semester II 2019)	15 Januari 2020	Tidak Taat
79	Jakarta Pusat	2020	PT. Global Pahala Jasatama (Semester II 2019)	13 Januari 2020	Tidak Taat
80	Jakarta Pusat	2020	PT. PAM Lyonnaise Jaya (Semester II 2019)	20 Januari 2020	Tidak Taat
81	Jakarta Pusat	2020	PT. Caturmas Karsaudara (Semester II 2019)	21 Januari 2020	Tidak Taat
82	Jakarta Pusat	2020	Yayasan Rumah Sakit Islam Indonesia (Semester II 2019)	23 Januari 2020	Tidak Taat
83	Jakarta Pusat	2020	PT. Menara Astra dan PT. Brahmayasa Bahtera (Semester II 2019)	31 Januari 2020	Tidak Taat
84	Jakarta Pusat	2020	PT. Jakarta Realty (Semester II 2019)	31 Januari 2020	Tidak Taat
85	Jakarta Pusat	2020	PT. Mora Telematika Indonesia (Semester II 2019)	31 Januari 2020	Tidak Taat
86	Jakarta Barat	2020	PT. Sehat Karunia Utama	31 Januari 2020	Taat
87	Jakarta Barat	2020	PT. Wilson Management Service	31 Januari 2020	Taat
88	Jakarta Barat	2020	PT. Sinar Jaya Prakarsa	31 Januari 2020	Taat
89	Jakarta Barat	2020	PT. Karya Intertek Kencana	31 Januari 2020	Taat
90	Jakarta Barat	2020	PT. Jakarta Indonesia Makmur	31 Januari 2020	Taat
91	Jakarta Barat	2020	PT. Griya Mie Sejati	31 Januari 2020	Taat
92	Jakarta Barat	2020	PT. Griya Mie Sejati	31 Januari 2020	Taat
93	Jakarta Barat	2020	PT. Binapratama Sakatojaya	31 Januari 2020	Taat
94	Jakarta Barat	2020	PT. Astra International, Tbk	31 Januari 2020	Taat
95	Jakarta Utara	2020	PT. NB Indonesia	31 Januari 2020	Tidak Taat
96	Jakarta Utara	2020	PT. Kaho Indah Citra Garment	31 Januari 2020	Tidak Taat

No.	Lokasi	Tahun	Nama Perusahaan/Pemrakarsa	Waktu (tgl/bln/thn)	Hasil Pengawasan
(1)	(2)	(3)	(4)	(5)	(6)
97	Jakarta Utara	2020	PT. Dong Jung Indonesia	31 Januari 2020	Tidak Taat
98	Jakarta Utara	2020	PT. Serasi Auto Raya	31 Januari 2020	Tidak Taat
99	Jakarta Utara	2020	PT. Karya Citra Nusantara	31 Januari 2020	Tidak Taat
100	Jakarta Utara	2020	PT. Harmoni Mitra Utama	31 Januari 2020	Tidak Taat
101	Jakarta Utara	2020	PT. Sima Bintang Niaga	31 Januari 2020	Tidak Taat
102	Jakarta Utara	2020	PT. Harmoni Mitra Utama	31 Januari 2020	Tidak Taat
103	Jakarta Utara	2020	PT. Ekamitra Arahtegar	31 Januari 2020	Tidak Taat
104	Jakarta Utara	2020	PT. Elite Permai Metal Work	31 Januari 2020	Tidak Taat
105	Jakarta Utara	2020	Lie Gek Kheng	31 Januari 2020	Tidak Taat
106	Jakarta Utara	2020	PT. Proskuneeo Kadarusman	31 Januari 2020	Tidak Taat
107	Jakarta Utara	2020	Perhimpunan Penghuni Wisma SMR	31 Januari 2020	Tidak Taat
108	Jakarta Utara	2020	PT. Kawasan Berikat Nusantara (KBN)	31 Januari 2020	Tidak Taat
109	Jakarta Utara	2020	PT. Prisma Pusaka Artha Raya	31 Januari 2020	Tidak Taat
110	Jakarta Utara	2020	PT. Orson Indonesia	31 Januari 2020	Tidak Taat
111	Jakarta Utara	2020	PT. Glorius Interbuana	31 Januari 2020	Tidak Taat
112	Jakarta Utara	2020	PT. Eterna Jayatama Industries	31 Januari 2020	Tidak Taat
113	Jakarta Utara	2020	PT. Astra Otoparts, Tbk	31 Januari 2020	Tidak Taat
114	Jakarta Utara	2020	PT. Multi Rasa Indonesia	31 Januari 2020	Tidak Taat
115	Jakarta Utara	2020	PT. Ajinomoto Indonesia	31 Januari 2020	Tidak Taat
116	Jakarta Selatan	2020	RS Siaga Raya	04 Oktober 2019	Taat
117	Jakarta Selatan	2020	RS Aulia	06 Januari 2020	Tidak Taat
118	Jakarta Selatan	2020	PT. Aquatico Air Indonesia	08 Januari 2020	Tidak Taat
119	Jakarta Selatan	2020	PT. Aryaventura Realty	08 Januari 2020	Tidak Taat
120	Jakarta Selatan	2020	PT. Tifa Arum Realty	08 Januari 2020	Tidak Taat
121	Jakarta Selatan	2020	PT. Pertamina Retail SPBU Coco	21 Januari 2020	Tidak Taat
122	Jakarta Selatan	2020	PT. JGC Indonesia	23 Februari 2020	Tidak Taat

No.	Lokasi	Tahun	Nama Perusahaan/Pemrakarsa	Waktu (tgl/bln/thn)	Hasil Pengawasan
(1)	(2)	(3)	(4)	(5)	(6)
123	Jakarta Selatan	2020	PT. Mitralab Buana	23 Januari 2020	Tidak Taat
124	Jakarta Selatan	2020	PT.Sarana Utama Adimandiri, Gd. Plaza Sua	23 Januari 2020	Tidak Taat
125	Jakarta Selatan	2020	PT.Hotel Kemang Realty	23 Januari 2020	Tidak Taat
126	Jakarta Selatan	2020	Jakarta Kidney Center	24 Januari 2020	Tidak Taat
127	Jakarta Selatan	2020	PT. Rekso Nasional Food, MC Donald's Pondok Indah	30 Januari 2020	Tidak Taat
128	Jakarta Selatan	2020	PT. Griya Meisejati, Bakmi GM	30 Januari 2020	Tidak Taat
129	Jakarta Selatan	2020	PT. Atlas Copco Indonesia	30 Januari 2020	Tidak Taat
130	Jakarta Selatan	2020	PT. Graha Pakubuwono Kusuma Hotel Veranda	31 Januari 2020	Tidak Taat
131	Jakarta Selatan	2020	PT. YND Planning Indonesia	31 Januari 2020	Tidak Taat
132	Jakarta Selatan	2020	PT Solusi Bangun Beton CBP Kuningan	31 Januari 2020	Tidak Taat
133	Jakarta Selatan	2020	RSU Siloam Asri	31 Januari 2020	Tidak Taat
134	Jakarta Selatan	2020	RS. Jakarta Medical Center	31 Januari 2020	Tidak Taat
135	Jakarta Selatan	2020	PT. Rekayasa Industri	31 Januari 2020	Tidak Taat
136	Jakarta Timur	2020	KSO Pertamina EP PD Migas Kota Bekasi	13 Januari 2020	Tidak Taat
137	Jakarta Timur	2020	KSO Pertamina EP PD Migas Kota Bekasi	15 Januari 2020	Tidak Taat
138	Jakarta Timur	2020	PT. Adhimix Precast Indonesia BP Pulo Gadung	16 Januari 2020	Tidak Taat
139	Jakarta Timur	2020	PT. Bumi Cahaya Unggul	16 Januari 2020	Tidak Taat
140	Jakarta Timur	2020	PT. Intertek Utama Services	17 Januari 2020	Tidak Taat
141	Jakarta Timur	2020	PT. PLN Pusharlis UP2W II	20 Januari 2020	Tidak Taat
142	Jakarta Timur	2020	PT. Petrolab Services	27 Januari 2020	Tidak Taat
143	Jakarta Timur	2020	PT. Kirana Elok	27 Januari 2020	Tidak Taat
144	Jakarta Pusat	2020	PT. JAYA TEKNIK INDONESIA	3 Februari 2020	Tidak Taat
145	Jakarta Pusat	2020	PT. CITRA KREASI PERSADA	4 Februari 2020	Tidak Taat
146	Jakarta Pusat	2020	PT. BANK CENTRAL ASIA TBK	5 Februari 2020	Tidak Taat
147	Jakarta Pusat	2020	PT. ANEKA BOGA SELARAS	6 Februari 2020	Tidak Taat
148	Jakarta Pusat	2020	GRAHA APIC	10 Februari 2020	Tidak Taat

No.	Lokasi	Tahun	Nama Perusahaan/Pemrakarsa	Waktu (tgl/bln/thn)	Hasil Pengawasan
(1)	(2)	(3)	(4)	(5)	(6)
149	Jakarta Pusat	2020	PT. GALVA	11 Februari 2020	Tidak Taat
150	Jakarta Pusat	2020	PT. KERTA ANGSANA	12 Februari 2020	Tidak Taat
151	Jakarta Pusat	2020	HOTEL NEW STAR	13 Februari 2020	Tidak Taat
152	Jakarta Pusat	2020	PT. ISKA NIAGA DARMA	17 Februari 2020	Tidak Taat
153	Jakarta Pusat	2020	PUSKESMAS KEL. PEGANGSAAN	18 Februari 2020	Tidak Taat
154	Jakarta Pusat	2020	PT. Bank Tabungan Negara (Persero) Tbk	19 Februari 2020	Tidak Taat
155	Jakarta Pusat	2020	BPJS KESEHATAN	20 Februari 2020	Tidak Taat
156	Jakarta Pusat	2020	PT. ABDI SARANA MAKMUR	24 Februari 2020	Tidak Taat
157	Jakarta Pusat	2020	PT. Palma Mukti Argo (Semester II 2019)	3 Februari 2020	Tidak Taat
158	Jakarta Pusat	2020	PT. Citra Kreasi Persada (Semester II 2019)	4 Februari 2020	Tidak Taat
159	Jakarta Pusat	2020	PT. Citra Cipta Pesona (Semester II 2019)	5 Februari 2020	Tidak Taat
160	Jakarta Pusat	2020	PT. Intertek Utama Service (Semester II 2019)	7 Februari 2020	Tidak Taat
161	Jakarta Pusat	2020	Puskesmas Kel. Pegangsaan (Semester II 2019)	11 Februari 2020	Tidak Taat
162	Jakarta Pusat	2020	Puskesmas Kecamatan Menteng (Semester II 2019)	11 Februari 2020	Tidak Taat
163	Jakarta Pusat	2020	RSUD Sawah Besar (Semester II 2019)	13 Februari 2020	Tidak Taat
164	Jakarta Pusat	2020	PT. Korosi Specindo (Semester II 2019)	17 Februari 2020	Tidak Taat
165	Jakarta Pusat	2020	PT. Shell Indonesia (Semester II 2019) SPBU Shell Gunung Sahari	18 Februari 2020	Tidak Taat
166	Jakarta Pusat	2020	PT. Shell Indonesia (Semester II 2019) SPBU Shell Soeroso	18 Februari 2020	Tidak Taat
167	Jakarta Pusat	2020	PT. Shell Indonesia (Semester II 2019) SPBU Shell Ahmad Yani	18 Februari 2020	Tidak Taat
168	Jakarta Pusat	2020	PT. Shell Indonesia (Semester II 2019) SPBU Shell Suprpto	18 Februari 2020	Tidak Taat
169	Jakarta Pusat	2020	PT. Shell Indonesia (Semester II 2019) SPBU Shell Hasyim Ashari	18 Februari 2020	Tidak Taat
170	Jakarta Pusat	2020	PT. Shell Indonesia (Semester II 2019) SPBU Shell Kemayoran	18 Februari 2020	Tidak Taat
171	Jakarta Pusat	2020	PT. Shell Indonesia (Semester II 2019) SPBU Shell Menteng	18 Februari 2020	Tidak Taat
172	Jakarta Barat	2020	PT. Bank Mega, Tbk	03 Februari 2020	Tidak Taat
173	Jakarta Barat	2020	PT. Bank Central Asia, Tbk	03 Februari 2020	Tidak Taat
174	Jakarta Barat	2020	PT. Globalindo Sukses Fortuna	04 Februari 2020	Tidak Taat

No.	Lokasi	Tahun	Nama Perusahaan/Pemrakarsa	Waktu (tgl/bln/thn)	Hasil Pengawasan
(1)	(2)	(3)	(4)	(5)	(6)
175	Jakarta Barat	2020	PT. Sarana Cipta Kreasi Anugerah	04 Februari 2020	Tidak Taat
176	Jakarta Barat	2020	PT. Putra Suradi	05 Februari 2020	Tidak Taat
177	Jakarta Barat	2020	PT. Pertamina Retail	07 Februari 2020	Tidak Taat
178	Jakarta Barat	2020	PT. Magendra Shatra Pratama	07 Februari 2020	Tidak Taat
179	Jakarta Barat	2020	PT. Tomang Oil Jaya	11 Februari 2020	Tidak Taat
180	Jakarta Barat	2020	PT. Jenggolo Makmur (SPBU 34-11612)	11 Februari 2020	Tidak Taat
181	Jakarta Barat	2020	PT. Pertamina Retail	12 Februari 2020	Tidak Taat
182	Jakarta Barat	2020	PT. Latumenten Berkah Sejahtera	12 Februari 2020	Tidak Taat
183	Jakarta Barat	2020	CV. MNS	17 Februari 2020	Tidak Taat
184	Jakarta Barat	2020	PT. Tirta Mega Yanti	17 Februari 2020	Tidak Taat
185	Jakarta Barat	2020	PT. Richeese Kuliner Indonesia	19 Februari 2020	Tidak Taat
186	Jakarta Barat	2020	PT. Magendra Shatra Pratama	19 Februari 2020	Tidak Taat
187	Jakarta Barat	2020	PT. Estetika Pro International	24 Februari 2020	Tidak Taat
188	Jakarta Barat	2020	PT. Sigmagraha Arkananta	24 Februari 2020	Tidak Taat
189	Jakarta Barat	2020	PT. Indodaya Cipta Lestari	3 Februari 2020	Tidak Taat
190	Jakarta Barat	2020	PT. Indodaya Cipta Lestari	3 Februari 2020	Tidak Taat
191	Jakarta Barat	2020	PT. PLN	7 Februari 2020	Taat
192	Jakarta Barat	2020	PT. Wijayamaju Electroindo	7 Februari 2020	Taat
193	Jakarta Barat	2020	PT. Muroco	7 Februari 2020	Taat
194	Jakarta Barat	2020	PT. Indochemical Citra Kimia	7 Februari 2020	Taat
195	Jakarta Barat	2020	Yayasan RSIA Ibnu Sina	13 Februari 2020	Taat
196	Jakarta Barat	2020	Yayasan Dokter Sanusi	17 Februari 2020	Tidak Taat
197	Jakarta Barat	2020	SPBU Shell Puri Kembangan 1	17 Februari 2020	Tidak Taat
198	Jakarta Barat	2020	Industri Pembuatan Kemasan Plastik dan Kertas	17 Februari 2020	Tidak Taat
199	Jakarta Barat	2020	Rumah Sakit Pelayanan Mata JEC (Jakarta Eye Center)	17 Februari 2020	Tidak Taat
200	Jakarta Barat	2020	PT. Gracelil Mulia Abadi	17 Februari 2020	Tidak Taat

No.	Lokasi	Tahun	Nama Perusahaan/Pemrakarsa	Waktu (tgl/bln/thn)	Hasil Pengawasan
(1)	(2)	(3)	(4)	(5)	(6)
201	Jakarta Barat	2020	PT. TCP Internusa	17 Februari 2020	Taat
202	Jakarta Barat	2020	PT. Solusi Bangun Beton	17 Februari 2020	Taat
203	Jakarta Barat	2020	PT. Samudera Indonesia, Tbk	21 Februari 2020	Taat
204	Jakarta Barat	2020	PT. Sumadjaja Sejahtera	21 Februari 2020	Taat
205	Jakarta Barat	2020	RS Hermina Daan Mogot	21 Februari 2020	Tidak Taat
206	Jakarta Barat	2020	PT. MNC Land Tbk	24 Februari 2020	Taat
207	Jakarta Barat	2020	Panorama Building	24 Februari 2020	Tidak Taat
208	Jakarta Barat	2020	SPBU Shell Arjuna Utara 1	28 Februari 2020	Tidak Taat
209	Jakarta Barat	2020	SPBU Shell Kemanggisan	28 Februari 2020	Tidak Taat
210	Jakarta Barat	2020	SPBU Shell Daan Mogot 2	28 Februari 2020	Tidak Taat
211	Jakarta Barat	2020	SPBU Shell JORR 1	28 Februari 2020	Tidak Taat
212	Jakarta Barat	2020	SPBU Shell Pos Pengumben 1	28 Februari 2020	Tidak Taat
213	Jakarta Barat	2020	SPBU Shell Pos Pengumben 2	28 Februari 2020	Tidak Taat
214	Jakarta Barat	2020	SPBU Shell Kyai Tapa 1	28 Februari 2020	Tidak Taat
215	Jakarta Utara	2020	PT. Sirra Oetama Sejawat	04 Februari 2020	Tidak Taat
216	Jakarta Utara	2020	PT. Sindulang Hondot Pariama	05 Februari 2020	Tidak Taat
217	Jakarta Utara	2020	PT. Multi Artha Pratama	10 Februari 2020	Tidak Taat
218	Jakarta Utara	2020	Perum Perindo Kantor Cabang Jakarta	12 Februari 2020	Tidak Taat
219	Jakarta Utara	2020	PT. Erha Klinik Indonesia	13 Februari 2020	Tidak Taat
220	Jakarta Utara	2020	PT. Dariza Jaya	17 Februari 2020	Tidak Taat
221	Jakarta Utara	2020	PT. Elite Permai Metal Works. LTD	19 Februari 2020	Tidak Taat
222	Jakarta Utara	2020	PT. Andaka Pratama Indonesia	24 Februari 2020	Tidak Taat
223	Jakarta Utara	2020	PT. Metropolitan Reality International	27 Februari 2020	Tidak Taat
224	Jakarta Utara	2020	CV Berkah Utama	27 Februari 2020	Tidak Taat
225	Jakarta Utara	2020	PT. Universe Lion	29 Februari 2020	Tidak Taat
226	Jakarta Utara	2020	PT. Utama Sarana Dhanarta	29 Februari 2020	Tidak Taat

No.	Lokasi	Tahun	Nama Perusahaan/Pemrakarsa	Waktu (tgl/bln/thn)	Hasil Pengawasan
(1)	(2)	(3)	(4)	(5)	(6)
227	Jakarta Utara	2020	PT. Global Terminal Marunda	29 Februari 2020	Tidak Taat
228	Jakarta Utara	2020	PT. Lautan Jaya Kumala	29 Februari 2020	Tidak Taat
229	Jakarta Utara	2020	PT. KH International	29 Februari 2020	Tidak Taat
230	Jakarta Utara	2020	PT. GGIndonesia Jaya Garment	29 Februari 2020	Tidak Taat
231	Jakarta Utara	2020	PT. Pan Pacifik Jakarta	29 Februari 2020	Tidak Taat
232	Jakarta Utara	2020	PT Doo Seung Global	29 Februari 2020	Tidak Taat
233	Jakarta Utara	2020	PT. Fucolor Chemical Industri	29 Februari 2020	Tidak Taat
234	Jakarta Utara	2020	PT. Olah Bumi Mandiri	29 Februari 2020	Tidak Taat
235	Jakarta Utara	2020	PT. Young-IL Indonesia	29 Februari 2020	Tidak Taat
236	Jakarta Utara	2020	PT. Solusi Bangun Beton	29 Februari 2020	Tidak Taat
237	Jakarta Utara	2020	PT. Tjahja Sakti Motor	29 Februari 2020	Tidak Taat
238	Jakarta Utara	2020	PT. Tjahja Sakti Motor	29 Februari 2020	Tidak Taat
239	Jakarta Utara	2020	PT. Saranaduta Jasamedika	29 Februari 2020	Tidak Taat
240	Jakarta Utara	2020	PT. Biro Klasifikasi Indonesia	29 Februari 2020	Tidak Taat
241	Jakarta Utara	2020	PT. Dwipa Kharisma Mitra	29 Februari 2020	Tidak Taat
242	Jakarta Utara	2020	PT. Indosat, Tbk - Gedung SKKL Ancol	29 Februari 2020	Tidak Taat
243	Jakarta Utara	2020	PT. Polygon Mas	29 Februari 2020	Tidak Taat
244	Jakarta Utara	2020	PT. Daya Radar Utama	29 Februari 2020	Tidak Taat
245	Jakarta Utara	2020	PT. Supernova Flexible Packaging	29 Februari 2020	Tidak Taat
246	Jakarta Utara	2020	PT. Master Woverindo Label	29 Februari 2020	Tidak Taat
247	Jakarta Utara	2020	PT. Indosox Mills	29 Februari 2020	Tidak Taat
248	Jakarta Utara	2020	PT. Karya Prima Suplindo	29 Februari 2020	Tidak Taat
249	Jakarta Utara	2020	PT. Kharismatama Indoalam	29 Februari 2020	Tidak Taat
250	Jakarta Utara	2020	PT. Kharismatama Indoalam	29 Februari 2020	Tidak Taat
251	Jakarta Utara	2020	PT. Golden Garments Indonesia	29 Februari 2020	Tidak Taat
252	Jakarta Utara	2020	PT. Tjahja Sakti Motor (Warehouse PPL)	29 Februari 2020	Tidak Taat

No.	Lokasi	Tahun	Nama Perusahaan/Pemrakarsa	Waktu (tgl/bln/thn)	Hasil Pengawasan
(1)	(2)	(3)	(4)	(5)	(6)
253	Jakarta Utara	2020	PT. Sindulang Hondot Pratama	29 Februari 2020	Tidak Taat
254	Jakarta Utara	2020	PT. Rekso Nasional Food	29 Februari 2020	Tidak Taat
255	Jakarta Utara	2020	PT. Kurnia Tirta Samudera Makmur	29 Februari 2020	Tidak Taat
256	Jakarta Utara	2020	PT. Kang International	29 Februari 2020	Tidak Taat
257	Jakarta Utara	2020	PT. AKR Corporindo, Tbk - Warehouse	29 Februari 2020	Tidak Taat
258	Jakarta Utara	2020	PT. Kreasi Teknik Bahari	29 Februari 2020	Tidak Taat
259	Jakarta Utara	2020	PT. Makmur Langgeng Gitamulya	29 Februari 2020	Tidak Taat
260	Jakarta Selatan	2020	PT. Gedung Bank Exim	13 Januari 2020	Tidak Taat
261	Jakarta Selatan	2020	RSUD Kebayoran Lama	02 Maret 2020	Tidak Taat
262	Jakarta Selatan	2020	RSUD Jagakarsa	02 April 2020	Tidak Taat
263	Jakarta Selatan	2020	PT. Mitra Pramita Medika	02 Mei 2020	Tidak Taat
264	Jakarta Selatan	2020	PT. Setia Mitra Lestari	02 Juni 2020	Tidak Taat
265	Jakarta Selatan	2020	PT. Sumatera Cahaya Mandiri	02 Oktober 2020	Tidak Taat
266	Jakarta Selatan	2020	PT. Medicare Indonesia	02 November 2020	Tidak Taat
267	Jakarta Selatan	2020	Yayasan Yurino	02 Desember 2020	Tidak Taat
268	Jakarta Selatan	2020	PT. Cita Mulia	13/02/2020	Tidak Taat
269	Jakarta Selatan	2020	RS Hewan Jakarta	19/02/2020	Tidak Taat
270	Jakarta Selatan	2020	PT. Bio Medica Mandiri Jaya	20/02/2020	Tidak Taat
271	Jakarta Selatan	2020	RSIA Avisena	24/02/2020	Tidak Taat
272	Jakarta Selatan	2020	RSUD Mampang Prapatan	26/02/2020	Tidak Taat
273	Jakarta Selatan	2020	Matanya Eye Klinik	27/02/2020	Tidak Taat
274	Jakarta Selatan	2020	RS Siaga Raya	04 Oktober 2019	Taat
275	Jakarta Selatan	2020	RSU Andhika	05 Februari 2020	Tidak Taat
276	Jakarta Selatan	2020	PT. Indosat Mega Media	06 Februari 2020	Tidak Taat
277	Jakarta Selatan	2020	PT. Bussan Auto Finance	07 Februari 2020	Tidak Taat
278	Jakarta Selatan	2020	PT. Danayasa Arthatama RTbk.	11 Februari 2020	Tidak Taat

No.	Lokasi	Tahun	Nama Perusahaan/Pemrakarsa	Waktu (tgl/bln/thn)	Hasil Pengawasan
(1)	(2)	(3)	(4)	(5)	(6)
279	Jakarta Selatan	2020	PT. Karsa Buana Lestari	11 Februari 2020	Tidak Taat
280	Jakarta Selatan	2020	PT. Menara Tegar Sejati	11 Februari 2020	Tidak Taat
281	Jakarta Selatan	2020	PT. Astra Internasional Tbk.	11 Februari 2020	Tidak Taat
282	Jakarta Selatan	2020	PT> Twink Prima Pratama	11 Februari 2020	Tidak Taat
283	Jakarta Selatan	2020	RSIA Avisena	19 Februari 2020	Tidak Taat
284	Jakarta Selatan	2020	PT.Dipa Pharmalab	19 Februari 2020	Tidak Taat
285	Jakarta Selatan	2020	PT. Medika Renal Ciptaprima	19 Februari 2020	Tidak Taat
286	Jakarta Timur	2020	RS Harapan Jayakarta	3 Februari 2020	Tidak Taat
287	Jakarta Timur	2020	PT. Eka Boga Inti (Kantor Pusat Hokben)	4 Februari 2020	Tidak Taat
288	Jakarta Timur	2020	PT. Pandu Siwi Sentosa	5 Februari 2020	Tidak Taat
289	Jakarta Timur	2020	PT. Pertamina (Persero) Maritime Training Center	10 Februari 2020	Tidak Taat
290	Jakarta Timur	2020	PT Naga Maseltraditama	12 Februari 2020	Tidak Taat
291	Jakarta Timur	2020	PT. Pualam Tirta Utama	17 Februari 2020	Tidak Taat
292	Jakarta Timur	2020	PT. Arsa Citra Prima	18 Februari 2020	Tidak Taat
293	Jakarta Timur	2020	PT. Pancar Berkah Persada	19 Februari 2020	Tidak Taat
294	Jakarta Timur	2020	PT. Magendra Shatra Pratama	20 Februari 2020	Tidak Taat
295	Jakarta Timur	2020	CV. Herma Muda	24 Februari 2020	Tidak Taat
296	Jakarta Timur	2020	PT. Indah Pertiwi Mitra Sejati	26 Februari 2020	Tidak Taat
297	Jakarta Timur	2020	PT. Penta Kusala Sekawan	27 Februari 2020	Tidak Taat
298	Jakarta Timur	2020	PT. Nangkok Sere Energy	27 Februari 2020	Tidak Taat
299	Jakarta Timur	2020	PT. Guru Indonesia	03 Februari 2020	Tidak Taat
300	Jakarta Timur	2020	PT. Aporu Indusma	05 Februari 2020	Tidak Taat
301	Jakarta Timur	2020	PT. Sinar Himalaya	06 Februari 2020	Tidak Taat
302	Jakarta Timur	2020	PT. Rekso Nasional Food	10 Februari 2020	Tidak Taat
303	Jakarta Timur	2020	PT. Royal Sutan Agung	11 Februari 2020	Tidak Taat
304	Jakarta Timur	2020	PT. Moon Lion Industries	14 Februari 2020	Tidak Taat

No.	Lokasi	Tahun	Nama Perusahaan/Pemrakarsa	Waktu (tgl/bln/thn)	Hasil Pengawasan
(1)	(2)	(3)	(4)	(5)	(6)
305	Jakarta Timur	2020	PT. Hikmah Husada Insani	14 Februari 2020	Tidak Taat
306	Jakarta Timur	2020	PT. Tempo Nagadi	18 Februari 2020	Tidak Taat
307	Jakarta Timur	2020	PT. Intertek Utama Services	20 Februari 2020	Tidak Taat
308	Jakarta Timur	2020	PT. Mitra Pinasthika Mustika	21 Februari 2020	Tidak Taat
309	Jakarta Timur	2020	PT. Rekso Nasional Food (McD JGC)	17 Februari 2020	Tidak Taat
310	Jakarta Timur	2020	PT. Rekso Nasional Food (McD Cipayang)	20 Februari 2020	Tidak Taat
311	Jakarta Timur	2020	PT. Espuga Utama	24 Februari 2020	Tidak Taat
312	Jakarta Timur	2020	PT. Swadaya Agung Perkasa	26 Februari 2020	Tidak Taat
313	Jakarta Timur	2020	Yayasan Ginjal Diatrans Indonesia	26 Februari 2020	Tidak Taat
314	Jakarta Timur	2020	PT. Sinar Himalaya	27 Februari 2020	Tidak Taat
315	Jakarta Timur	2020	PT. Bumi Kaya Steel Industries	27 Februari 2020	-
316	Jakarta Timur	2020	PT. Swadaya Agung Perkasa	27 Februari 2020	Tidak Taat
317	Jakarta Timur	2020	RS. Restu Kasih	28 Februari 2020	Tidak Taat
318	Jakarta Timur	2020	RS. Harapan Bunda	28 Februari 2020	Tidak Taat
319	Jakarta Timur	2020	PT Suzuki Indomobil Motor	6 Februari 2020	Tidak Taat
320	Jakarta Selatan	2020	P3SRSS Signature Park (Apartemen Signature Park Grande)	6 Februari 2020	Tidak Taat
321	Jakarta Timur	2020	PT Marina Samudera dan PT Dian Trans Energi	6 Februari 2020	Tidak Taat
322	Jakarta Selatan	2020	PT. Garama Dhana Laksmi	6 Februari 2020	Tidak Taat
323	Jakarta Selatan	2020	PT Metropolitan Kentjana, Tbk	10 Februari 2020	Tidak Taat
324	Jakarta Timur	2020	PT Mahardika Propertindo	10 Februari 2020	Tidak Taat
325	Jakarta Timur	2020	PT Bumi Agung Perkasa Indah	10 Februari 2020	Tidak Taat
326	Jakarta Utara	2020	PT Tri Saudara Sentosa Industri	12 Februari 2020	Tidak Taat
327	Jakarta Utara	2020	PT Mulya Adhi Paramitha	12 Februari 2020	Tidak Taat
328	Jakarta Selatan	2020	PT. Graha Emera Abadi	17 Februari 2020	Tidak Taat
329	Jakarta Timur	2020	PT Nellco Indhopharma	17 Februari 2020	Tidak Taat
330	Jakarta Utara	2020	PT Astra Honda Motor	17 Februari 2020	Tidak Taat

No.	Lokasi	Tahun	Nama Perusahaan/Pemrakarsa	Waktu (tgl/bln/thn)	Hasil Pengawasan
(1)	(2)	(3)	(4)	(5)	(6)
331	Jakarta Barat	2020	PT Rumah Sakit PELNI	18 Februari 2020	Tidak Taat
332	Jakarta Timur	2020	PT Monde Mahkota Biscuit	19 Februari 2020	Tidak Taat
333	Jakarta Selatan	2020	PT Wiratara Prima	24 Februari 2020	Tidak Taat
334	Jakarta Selatan	2020	PT Wiratara Prima	24 Februari 2020	Tidak Taat
335	Jakarta Selatan	2020	PT Wiratara Prima	24 Februari 2020	Tidak Taat
336	Jakarta Barat	2020	PT. Agung Podomoro Land, Tbk	24 Februari 2020	Tidak Taat
337	Jakarta Barat	2020	PT. Agung Podomoro Land, Tbk	27 Februari 2020	Tidak Taat
338	Jakarta Utara	2020	PT Taman Impian Jaya Ancol	27 Februari 2020	Tidak Taat
339	Jakarta Pusat	2020	PT. BIO DIAGNINDO JAYA	2 Maret 2020	Tidak Taat
340	Jakarta Pusat	2020	PT. ROTA INTERNATIONAL HOTEL	3 Maret 2020	Tidak Taat
341	Jakarta Pusat	2020	HOTEL CITY ICON RESIDENCE	4 Maret 2020	Tidak Taat
342	Jakarta Pusat	2020	PT. MUNIR DARWIS HOTELINDO	5 Maret 2020	Tidak Taat
343	Jakarta Pusat	2020	PT. INDONESIAN REPUBLIC MOTOR COMPANY	9 Maret 2020	Tidak Taat
344	Jakarta Pusat	2020	PT. D'CONSULATE GROUP INDONESIA	10 Maret 2020	Tidak Taat
345	Jakarta Pusat	2020	PT MORA TELEMATIKA INDONESIA (GEDUNG GRHA 9)	12 Maret 2020	Tidak Taat
346	Jakarta Pusat	2020	Rs. Kramat 128 (Semester II 2019)	2 Maret 2020	Tidak Taat
347	Jakarta Pusat	2020	PT. Jaya Land (Semester II 2019)	2 Maret 2020	Tidak Taat
348	Jakarta Pusat	2020	Mitra Keluarga Kemayoran (Semester II 2019)	3 Maret 2020	Tidak Taat
349	Jakarta Pusat	2020	PT. Logindo Samudramakmur TBK (Semester II 2019)	4 Maret 2020	Tidak Taat
350	Jakarta Pusat	2020	PT. Primus Intan Trijaya (Semester II 2019)	5 Maret 2020	Tidak Taat
351	Jakarta Pusat	2020	PT. Tatapuri Perdana (Semester II 2019)	6 Maret 2020	Tidak Taat
352	Jakarta Pusat	2020	PT. Rekso Nasional Food (Semester II 2019)	9 Maret 2020	Tidak Taat
353	Jakarta Pusat	2020	PT. Adhimix RMC (Semester II 2019)	10 Maret 2020	Tidak Taat
354	Jakarta Pusat	2020	PT. Astra International Tbk - TSO (Semester II 2019)	11 Maret 2020	Tidak Taat
355	Jakarta Pusat	2020	PT. Astra International Tbk - TSO (Semester II 2019)	16 Maret 2020	Tidak Taat
356	Jakarta Pusat	2020	PT. Plaza Indonesia (Semester II 2019)	18 Maret 2020	Tidak Taat

No.	Lokasi	Tahun	Nama Perusahaan/Pemrakarsa	Waktu (tgl/bln/thn)	Hasil Pengawasan
(1)	(2)	(3)	(4)	(5)	(6)
357	Jakarta Pusat	2020	PT. Megatama Karya Gemilang (Semester II 2019)	20 Maret 2020	Tidak Taat
358	Jakarta Pusat	2020	PT. Perdana Tangguh Abadi (Semester II 2019)	23 Maret 2020	Tidak Taat
359	Jakarta Pusat	2020	PT. Jakarta Realty (Semester II 2019)	26 Maret 2020	Tidak Taat
360	Jakarta Pusat	2020	PT. Kurnadi Abadi (Semester II 2019)	27 Maret 2020	Tidak Taat
361	Jakarta Barat	2020	PT. Muroco	02 Maret 2020	Tidak Taat
362	Jakarta Barat	2020	PT. Bakrie Building Industries	02 Maret 2020	Tidak Taat
363	Jakarta Barat	2020	CV. Estetik Jaya Abadi	03 Maret 2020	Tidak Taat
364	Jakarta Barat	2020	PT. Bank Central Asia, Tbk	04 Maret 2020	Tidak Taat
365	Jakarta Barat	2020	PT. Sari Coffee Indonesia	04 Maret 2020	Tidak Taat
366	Jakarta Barat	2020	PT. Bank Mandiri, Tbk	09 Maret 2020	Tidak Taat
367	Jakarta Barat	2020	PT. Surya Citra Terlevisi, Tbk	09 Maret 2020	Tidak Taat
368	Jakarta Barat	2020	Tjouw Sanusi	10 Maret 2020	Tidak Taat
369	Jakarta Barat	2020	PT. Bank HSBC Indonesia	10 Maret 2020	Tidak Taat
370	Jakarta Barat	2020	PT. Heinz ABC Indonesia	16 Maret 2020	Taat
371	Jakarta Barat	2020	SPBU Shell Latumenten 2	6 Maret 2020	Tidak Taat
372	Jakarta Barat	2020	SPBU Shell Daan Mogot 1	6 Maret 2020	Tidak Taat
373	Jakarta Barat	2020	SPBU Shell Jorr 2	6 Maret 2020	Tidak Taat
374	Jakarta Barat	2020	SPBU Shell Panjang 1	6 Maret 2020	Tidak Taat
375	Jakarta Barat	2020	SPBU Shell Kedoya 1	6 Maret 2020	Tidak Taat
376	Jakarta Barat	2020	SPBU Shell S Parman 1	6 Maret 2020	Tidak Taat
377	Jakarta Barat	2020	PT.Total Bangun Persada, Tbk	10 Maret 2020	Tidak Taat
378	Jakarta Barat	2020	Industri Tas dan Koper	10 Maret 2020	Tidak Taat
379	Jakarta Barat	2020	Industri Tas dan Koper	10 Maret 2020	Tidak Taat
380	Jakarta Barat	2020	RS. Mitra Keluarga Kalideres	12 Maret 2020	Tidak Taat
381	Jakarta Barat	2020	PT. PLN (Persero) UPDL Jakarta	16 Maret 2020	Tidak Taat
382	Jakarta Barat	2020	SPBU Total Daan Mogot	16 Maret 2020	Tidak Taat

No.	Lokasi	Tahun	Nama Perusahaan/Pemrakarsa	Waktu (tgl/bln/thn)	Hasil Pengawasan
(1)	(2)	(3)	(4)	(5)	(6)
383	Jakarta Barat	2020	SPBU Total Kedoya	16 Maret 2020	Tidak Taat
384	Jakarta Barat	2020	Toyota Sales Operation (Auto 2000 Daan Mogot)	16 Maret 2020	Tidak Taat
385	Jakarta Barat	2020	Gedung RSGM FKG Universitas Trisakti	16 Maret 2020	Tidak Taat
386	Jakarta Barat	2020	Heinz ABC Indonesia - Daan Mogot	20 Maret 2020	Tidak Taat
387	Jakarta Barat	2020	CBP PT.Adhimix Precast Indonesia Plant Taman Anggrek	20 Maret 2020	Tidak Taat
388	Jakarta Barat	2020	Industri Mortar dan Beton Siap Pakai Batching Plant Kebon Jeruk	20 Maret 2020	Tidak Taat
389	Jakarta Barat	2020	Mc Donald's Taman Alfa	20 Maret 2020	Tidak Taat
390	Jakarta Barat	2020	Mc Donald's Palmerah	24 Maret 2020	Tidak Taat
391	Jakarta Barat	2020	Mc Donald's Green Garden	24 Maret 2020	Tidak Taat
392	Jakarta Barat	2020	Mc Donald's Panjang	24 Maret 2020	Tidak Taat
393	Jakarta Barat	2020	Gedung Kantor Graha Vivere	26 Maret 2020	Tidak Taat
394	Jakarta Barat	2020	RSUD Kalideres	26 Maret 2020	Tidak Taat
395	Jakarta Barat	2020	RSUD Kalideres	26 Maret 2020	Tidak Taat
396	Jakarta Barat	2020	Rumah Sakit Medika Permata Hijau	27 Maret 2020	Tidak Taat
397	Jakarta Barat	2020	RS. Dan Klinik dr. Sander B	27 Maret 2020	Tidak Taat
398	Jakarta Barat	2020	Mc Donald's Puri Indah	30 Maret 2020	Tidak Taat
399	Jakarta Barat	2020	Mc Donald's Citra Garden City	30 Maret 2020	Tidak Taat
400	Jakarta Barat	2020	Plastik Kemasan	30 Maret 2020	Tidak Taat
401	Jakarta Barat	2020	Ranch Market Kembangan	30 Maret 2020	Tidak Taat
402	Jakarta Barat	2020	Industri Cat PT.Mowilex Indonesia	30 Maret 2020	Tidak Taat
403	Jakarta Barat	2020	Klinik Hemodialisis	30 Maret 2020	Tidak Taat
404	Jakarta Barat	2020	Gudang Pengumpul Limbah Elektronik	30 Maret 2020	Tidak Taat
405	Jakarta Barat	2020	BU-Pasta gigi dan Sikat Gigi	31 Maret 2020	Tidak Taat
406	Jakarta Barat	2020	Industri Barang dari Plastik dan Pencetakannya	31 Maret 2020	Tidak Taat
407	Jakarta Barat	2020	Industri Makanan Dari Coklat Serta industri Roti dan Sejenisnya PT.Ultra Prima Abadi-Business Unit (BU) Wafer	31 Maret 2020	Tidak Taat

No.	Lokasi	Tahun	Nama Perusahaan/Pemrakarsa	Waktu (tgl/bln/thn)	Hasil Pengawasan
(1)	(2)	(3)	(4)	(5)	(6)
408	Jakarta Utara	2020	PT. Perkasa Internusa Mandiri	02 Maret 2020	Tidak Taat
409	Jakarta Utara	2020	PT. Charoen Pokphand Indonesia, Tbk	04 Maret 2020	Tidak Taat
410	Jakarta Utara	2020	PT. Hai Ming Yang Indonesia	05 Maret 2020	Tidak Taat
411	Jakarta Utara	2020	PT. Marina Ancol Green Hotel	10 Maret 2020	Tidak Taat
412	Jakarta Utara	2020	PT. Mustika Citra Rasa QQ PT. Anugerah Citra Rasa	11 Maret 2020	Tidak Taat
413	Jakarta Utara	2020	PT. Fortune Nestindo Sukses	16 Maret 2020	Tidak Taat
414	Jakarta Utara	2020	PT. Erha Clinic Indonesia	31 Maret 2020	Tidak Taat
415	Jakarta Utara	2020	PT. Ancol Terang Metal Printing Industri	31 Maret 2020	Tidak Taat
416	Jakarta Utara	2020	PT. Bison	31 Maret 2020	Tidak Taat
417	Jakarta Utara	2020	PT. Astra International UD Trucks-Sunter	31 Maret 2020	Tidak Taat
418	Jakarta Utara	2020	PT. Harapan Busana Apparel	31 Maret 2020	Tidak Taat
419	Jakarta Utara	2020	PT. Dragon Forever	31 Maret 2020	Tidak Taat
420	Jakarta Utara	2020	PT. AKR Corporindo, Tbk	31 Maret 2020	Tidak Taat
421	Jakarta Utara	2020	PT. Aichi Forging Indonesia	31 Maret 2020	Tidak Taat
422	Jakarta Utara	2020	PT. Visionland Indonesia	31 Maret 2020	Tidak Taat
423	Jakarta Utara	2020	PT. Gema Nawagraha Sejati	31 Maret 2020	Tidak Taat
424	Jakarta Utara	2020	PT. Dayup Indo	31 Maret 2020	Tidak Taat
425	Jakarta Utara	2020	PT. Astra Daihatsu Motor	31 Maret 2020	Tidak Taat
426	Jakarta Utara	2020	PT. Astra Daihatsu Motor	31 Maret 2020	Tidak Taat
427	Jakarta Utara	2020	PT. Pertamina Lubricants	31 Maret 2020	Tidak Taat
428	Jakarta Utara	2020	PT. Segara Pacific Maju	31 Maret 2020	Tidak Taat
429	Jakarta Utara	2020	PT. Pembangunan Jaya Ancol, Tbk	31 Maret 2020	Tidak Taat
430	Jakarta Utara	2020	PT. First Marine Seafoods	31 Maret 2020	Tidak Taat
431	Jakarta Utara	2020	PT. Omni Kemas Industri	31 Maret 2020	Tidak Taat
432	Jakarta Utara	2020	PT. Diamond Cold Storage - Ancol	31 Maret 2020	Tidak Taat
433	Jakarta Utara	2020	PT. Dong A-Decal	31 Maret 2020	Tidak Taat

No.	Lokasi	Tahun	Nama Perusahaan/Pemrakarsa	Waktu (tgl/bln/thn)	Hasil Pengawasan
(1)	(2)	(3)	(4)	(5)	(6)
434	Jakarta Utara	2020	PT. Greentex Indonesia Utama	31 Maret 2020	Tidak Taat
435	Jakarta Utara	2020	PT. Charoen Pokphand Indonesia	31 Maret 2020	Tidak Taat
436	Jakarta Utara	2020	PT. Visionland Indonesia (VLI)	31 Maret 2020	Tidak Taat
437	Jakarta Utara	2020	PT. Anggada Putrarekso Mulia	31 Maret 2020	Tidak Taat
438	Jakarta Utara	2020	PT. Dwimitra Ekatama Mandiri	31 Maret 2020	Tidak Taat
439	Jakarta Utara	2020	PT. Tanto Inti Line	31 Maret 2020	Tidak Taat
440	Jakarta Utara	2020	PT. Layanan Lancar Lintas Logistindo	31 Maret 2020	Tidak Taat
441	Jakarta Utara	2020	PT. Dahana (Persero)	31 Maret 2020	Tidak Taat
442	Jakarta Utara	2020	PT. Sioen Indonesia	31 Maret 2020	Tidak Taat
443	Jakarta Utara	2020	PT. Maha Siri Jaya	31 Maret 2020	Tidak Taat
444	Jakarta Utara	2020	PT. Praja Puri Lestari	31 Maret 2020	Tidak Taat
445	Jakarta Utara	2020	PT. Tainan Enterprises Indonesia	31 Maret 2020	Tidak Taat
446	Jakarta Utara	2020	PT. Tainan Enterprises Indonesia	31 Maret 2020	Tidak Taat
447	Jakarta Utara	2020	PT. Rekso Nasional Food	31 Maret 2020	Tidak Taat
448	Jakarta Utara	2020	PT. Nasional Food	31 Maret 2020	Tidak Taat
449	Jakarta Selatan	2020	PT. Total Oil Indonesia	02 Maret 2020	Tidak Taat
450	Jakarta Selatan	2020	PT. Total Oil Indonesia	03 Maret 2020	Tidak Taat
451	Jakarta Selatan	2020	PT. Vivo Enwrgy Indonesia	04 Maret 2019	Tidak Taat
452	Jakarta Selatan	2020	PT. Diranata Gelora Jaya	05 Maret 2020	Tidak Taat
453	Jakarta Selatan	2020	PT. Gematama M.K	09 Maret 2020	Tidak Taat
454	Jakarta Selatan	2020	PT. Kembar Rahayu Pertiwi	10 Maret 2020	Tidak Taat
455	Jakarta Selatan	2020	CV. Cipta Rohim Bersama	11 Maret 2020	Tidak Taat
456	Jakarta Selatan	2020	PT Gayatri Sejahtera Abadi	12 Maret 2020	Tidak Taat
457	Jakarta Selatan	2020	PT. Sejahtera Berkah Medika	12 Maret 2020	Tidak Taat
458	Jakarta Selatan	2020	PT. Zita Zasesa Oil Gas	16 Maret 2020	Tidak Taat
459	Jakarta Selatan	2020	PT. Shell Indonesia	17 Maret 2020	Tidak Taat

No.	Lokasi	Tahun	Nama Perusahaan/Pemrakarsa	Waktu (tgl/bln/thn)	Hasil Pengawasan
(1)	(2)	(3)	(4)	(5)	(6)
460	Jakarta Selatan	2020	PT. Karsa Buana Lestari	05 Maret 2020	Taat
461	Jakarta Selatan	2020	PT. Rekayasa Industri	05 Maret 2020	Taat
462	Jakarta Selatan	2020	PT. Dipa Pharmalab Intersains	05 Maret 2020	Tidak Taat
463	Jakarta Selatan	2020	PT. Rekayasa Industri	05 Maret 2020	Tidak Taat
464	Jakarta Selatan	2020	PT. Rekayasa Industri	05 Maret 2020	Tidak Taat
465	Jakarta Selatan	2020	PT. Mestika Farma	06 Maret 2020	Tidak Taat
466	Jakarta Selatan	2020	PT. Mestika Farma	06 Maret 2020	Taat
467	Jakarta Selatan	2020	PT. Dipa Pharmalab Intersain	09 Maret 2020	Tidak Taat
468	Jakarta Selatan	2020	RSIA Kemang Medical Care	12 Maret 2020	Tidak Taat
469	Jakarta Selatan	2020	PT. Metiska Farma	12 Maret 2020	Tidak Taat
470	Jakarta Selatan	2020	PT. Metiska Farma	17 Maret 2020	Tidak Taat
471	Jakarta Selatan	2020	PT. Liavansya Utama	17 Maret 2020	Tidak Taat
472	Jakarta Selatan	2020	PT. Garudafood Putra Putri Jaya Tbk.	18 Maret 2020	Taat
473	Jakarta Selatan	2020	RS Tebet	18 Maret 2020	Tidak Taat
474	Jakarta Selatan	2020	RS Tebet	18 Maret 2020	Taat
475	Jakarta Selatan	2020	Pim. Perhimpunan Penghuni Apartemen Safir	19 Maret 2020	Tidak Taat
476	Jakarta Selatan	2020	Pim. Perhimpunan Penghuni Apartemen Safir	19 Maret 2020	Tidak Taat
477	Jakarta Timur	2020	PT. Mandala Dhyva Manika	02 Maret 2020	Tidak Taat
478	Jakarta Timur	2020	PT. Batavia Kirana Cemerlang	03 Maret 2020	Tidak Taat
479	Jakarta Timur	2020	PT. Cipta Abadi Kreasindo	09 Maret 2020	Tidak Taat
480	Jakarta Timur	2020	Yayasan Alvernia Agusta	11 Maret 2020	Tidak Taat
481	Jakarta Timur	2020	PT. Delta Hijau Abadi	12 Maret 2020	Tidak Taat
482	Jakarta Timur	2020	PT. Nutrifood Indonesia	02 Maret 2020	Tidak Taat
483	Jakarta Timur	2020	PT. Aksara Grafika Pratama	02 Maret 2020	Tidak Taat
484	Jakarta Timur	2020	PT. Kemas Indah Maju	04 Maret 2020	Tidak Taat
485	Jakarta Timur	2020	PT. Supitra	06 Maret 2020	Tidak Taat

No.	Lokasi	Tahun	Nama Perusahaan/Pemrakarsa	Waktu (tgl/bln/thn)	Hasil Pengawasan
(1)	(2)	(3)	(4)	(5)	(6)
486	Jakarta Timur	2020	PT. Delta Hijau Abadi	10 Maret 2020	Tidak Taat
487	Jakarta Timur	2020	PT. Insani Graha Medika	10 Maret 2020	Tidak Taat
488	Jakarta Timur	2020	PT. Eslar Utama	11 Maret 2020	Tidak Taat
489	Jakarta Timur	2020	PT. Nusantara Parkerizing	11 Maret 2020	Tidak Taat
490	Jakarta Timur	2020	PT. Rekso Nasional Food (MCD Duren Sawit)	12 Maret 2020	Tidak Taat
491	Jakarta Timur	2020	PT. Mangga Dua	12 Maret 2020	Tidak Taat
492	Jakarta Timur	2020	PT. Estetika Enterprisindo	13 Maret 2020	Tidak Taat
493	Jakarta Timur	2020	PT. Satya Dharma Kardia	13 Maret 2020	Tidak Taat
494	Jakarta Timur	2020	PT. Tri Reka Handayani	16 Maret 2020	Tidak Taat
495	Jakarta Timur	2020	PT. DIC Graphics	16 Maret 2020	Tidak Taat
496	Jakarta Timur	2020	PT. Ikapharmindo Putramas	16 Maret 2020	Tidak Taat
497	Jakarta Timur	2020	PT. Duta Megah Matra Kramik	17 Maret 2020	Tidak Taat
498	Jakarta Timur	2020	PT. Swadaya Agung Perkasa	18 Maret 2020	Tidak Taat
499	Jakarta Timur	2020	PT. Diametral Involute	18 Maret 2020	Tidak Taat
500	Jakarta Timur	2020	PT. Pulogadung Tempajaya	19 Maret 2020	Tidak Taat
501	Jakarta Timur	2020	PT. Monarch Multi Industri	19 Maret 2020	Tidak Taat
502	Jakarta Timur	2020	PT. Morita Tjokro Gerindo	19 Maret 2020	Tidak Taat
503	Jakarta Timur	2020	PT. Siemens Indonesia	19 Maret 2020	Tidak Taat
504	Jakarta Timur	2020	PT. SC Johnson And Son Indonesia	20 Maret 2020	Tidak Taat
505	Jakarta Timur	2020	PT. Unjaya Pratama	20 Maret 2020	Tidak Taat
506	Jakarta Timur	2020	PT. Starpack Indahmaju	20 Maret 2020	Tidak Taat
507	Jakarta Timur	2020	PT. Nugraha Pratama	20 Maret 2020	Tidak Taat
508	Jakarta Timur	2020	PT. Sahabat Harapan Nusantara	20 Maret 2020	Tidak Taat
509	Jakarta Timur	2020	PT. Indonesian Acids Industri	23 Maret 2020	Tidak Taat
510	Jakarta Timur	2020	PT. Merapi Utama Pharma	23 Maret 2020	Tidak Taat
511	Jakarta Timur	2020	PT. Sinar Himalaya	23 Maret 2020	Tidak Taat

No.	Lokasi	Tahun	Nama Perusahaan/Pemrakarsa	Waktu (tgl/bln/thn)	Hasil Pengawasan
(1)	(2)	(3)	(4)	(5)	(6)
512	Jakarta Timur	2020	RS Kartika Pulomas	23 Maret 2020	Tidak Taat
513	Jakarta Timur	2020	PT. Multi Guna Gas	24 Maret 2020	Tidak Taat
514	Jakarta Timur	2020	PT. Mitra Pratama Listrindo	24 Maret 2020	Tidak Taat
515	Jakarta Timur	2020	PT. Swadaya Agung Perkasa	24 Maret 2020	Tidak Taat
516	Jakarta Timur	2020	PT. Inkenas Agung	24 Maret 2020	Tidak Taat
517	Jakarta Timur	2020	PT. Sarana Steel	26 Maret 2020	Tidak Taat
518	Jakarta Timur	2020	PT. Petrolab Services	26 Maret 2020	Tidak Taat
519	Jakarta Timur	2020	PT. Torsina Redikon	26 Maret 2020	Tidak Taat
520	Jakarta Timur	2020	PT. Global Agrotek Nusantara	26 Maret 2020	Tidak Taat
521	Jakarta Timur	2020	PT. Ultra Sakti	27 Maret 2020	Tidak Taat
522	Jakarta Timur	2020	PT. Saptaguna Adinusa	27 Maret 2020	Tidak Taat
523	Jakarta Timur	2020	PT. Indofood CBP Sukses Makmur Tbk	30 Maret 2020	Tidak Taat
524	Jakarta Timur	2020	PT. Summarecon Agung, TBK	30 Maret 2020	Tidak Taat
525	Jakarta Timur	2020	PT. Waskita Karya	27 Maret 2020	Tidak Taat
526	Jakarta Timur	2020	PT. Total Chemindo Loka	30 Maret 2020	Tidak Taat
527	Jakarta Timur	2020	PT. Karunia Kreasi Jaya	31 Maret 2020	Tidak Taat
528	Jakarta Timur	2020	PT. Assab Steels Indonesia	31 Maret 2020	Tidak Taat
529	Jakarta Timur	2020	PT. Beta Gasindo Agung	31 Maret 2020	Tidak Taat
530	Jakarta Timur	2020	PT. Multimas Nabati Asahan	31 Maret 2020	Tidak Taat
531	Jakarta Timur	2020	PT Central Mega Kencana	02 Maret 2020	Tidak Taat
532	Jakarta Selatan	2020	PPPSRS Providence Park (PT Sinar Pamaronda)	02 Maret 2020	Tidak Taat
533	Jakarta Utara	2020	PT Poli Contindo Nusa	03 Maret 2020	Tidak Taat
534	Jakarta Timur	2020	PT Super Sinar Abadi	03 Maret 2020	Tidak Taat
535	Jakarta Barat	2020	PT Agung Podomor Land, Tbk	03 Maret 2020	Tidak Taat
536	Jakarta Timur	2020	PT Yodya Karya (Persero) Engineering Consultant	04 Maret 2020	Tidak Taat
537	Jakarta Barat	2020	PT Agung Podomor Land, Tbk	04 Maret 2020	Tidak Taat

No.	Lokasi	Tahun	Nama Perusahaan/Pemrakarsa	Waktu (tgl/bln/thn)	Hasil Pengawasan
(1)	(2)	(3)	(4)	(5)	(6)
538	Jakarta Timur	2020	PT Gaya Sastra Indah	04 Maret 2020	Tidak Taat
539	Jakarta Barat	2020	PT Agung Podomor Land, Tbk	05 Maret 2020	Tidak Taat
540	Jakarta Utara	2020	PT Metropolitan Realty Internasional	09 Maret 2020	Tidak Taat
541	Jakarta Utara	2020	PPRS Bukan Hunian Kirana Two	09 Maret 2020	Tidak Taat
542	Jakarta Utara	2020	PT Astra Daihatsu Motor - Assy Plant	09 Maret 2020	Tidak Taat
543	Jakarta Timur	2020	PT Basuki Pratama Engineering	10 Maret 2020	Tidak Taat
544	Jakarta Selatan	2020	PT Duta Pertiwi, Tbk.	10 Maret 2020	Tidak Taat
545	Jakarta Pusat	2020	PT Bella Indah Gapura	10 Maret 2020	Tidak Taat
546	Jakarta Selatan	2020	PT Lestari Kirana Persada	11 Maret 2020	Tidak Taat
547	Jakarta Barat	2020	PT Mulia Karyagemilang	12 Maret 2020	Tidak Taat
548	Jakarta Timur	2020	PT Aica Indria	12 Maret 2020	Tidak Taat
549	Jakarta Timur	2020	PT Aica Indria	12 Maret 2020	Tidak Taat
550	Jakarta Selatan	2020	BP Apartemen Pancoran Riverside	15 Maret 2020	Tidak Taat
551	Jakarta timur	2020	PT Wintrad Jaya	16 Maret 2020	Tidak Taat
552	Jakarta Pusat	2020	PT. Cempaka Sinergy Realty (Periode September - November 2019) (Triwulan I)	03 April 2020	Tidak Taat
553	Jakarta Pusat	2020	PT. GLD Property (Periode Oktober - Desember 2019)	13 April 2020	Tidak Taat
554	Jakarta Pusat	2020	PT. GLD Property (Periode Juli - September 2019.)	13 April 2020	Tidak Taat
555	Jakarta Pusat	2020	PT. Central Perdana Propertindo (Periode Januari - Maret 2020) (Triwulan I)	15 April 2020	Tidak Taat
556	Jakarta Pusat	2020	PT. Toyota - Astra Motor (Semester II 2019)	20 April 2020	Tidak Taat
557	Jakarta Pusat	2020	PT. Trans Retail Indonesia (Semester II 2019)	21 April 2020	Tidak Taat
558	Jakarta Pusat	2020	PT. Mitra Panca Persada (Periode Nonember 2019 - Januari 2020) (Kuartal II)	21 April 2020	Tidak Taat
559	Jakarta Pusat	2020	PT. Estrella Lima Indonesia (Semester II 2019)	23 April 2020	Tidak Taat
560	Jakarta Pusat	2020	PT. Ravindo Bangun Persada (Semester II 2019)	24 April 2020	Tidak Taat
561	Jakarta Pusat	2020	RSIA Bunda Jakarta (Semester II 2019)	27 April 2020	Tidak Taat
562	Jakarta Pusat	2020	PT. Rekso Nasional Food (Semester II 2019)	28 April 2020	Tidak Taat
563	Jakarta Pusat	2020	PT. Rekso Nasional Food (Semester II 2019)	29 April 2020	Tidak Taat

No.	Lokasi	Tahun	Nama Perusahaan/Pemrakarsa	Waktu (tgl/bln/thn)	Hasil Pengawasan
(1)	(2)	(3)	(4)	(5)	(6)
564	Jakarta Barat	2020	PT. Yakin Akur Panggon	30 April 2020	Tidak Taat
565	Jakarta Barat	2020	PT. Mandiri Cipta Gemilang	30 April 2020	Tidak Taat
566	Jakarta Barat	2020	PT. Trans Retail Indonesia	30 April 2020	Tidak Taat
567	Jakarta Selatan	2020	PT. Karsa Buana Lestari	05 Maret 2020	Taat
568	Jakarta Selatan	2020	RS. Andhika	03 April 2020	Tidak Taat
569	Jakarta Selatan	2020	Pimpinan Hotel V	03 April 2020	Tidak Taat
570	Jakarta Selatan	2020	RS. Zaherah	03 April 2020	Tidak Taat
571	Jakarta Selatan	2020	PT Unilab Perdana	07 April 2020	Taat
572	Jakarta Selatan	2020	PT Unilab Perdana	07 April 2020	Tidak Taat
573	Jakarta Selatan	2020	PT Unilab Perdana	07 April 2020	Taat
574	Jakarta Selatan	2020	PT Unilab Perdana	08 April 2020	Tidak Taat
575	Jakarta Selatan	2020	PT. Mitralab Buana	08 April 2020	Taat
576	Jakarta Selatan	2020	PT. Medikarya Anugrah Prikasih	08 April 2020	Taat
577	Jakarta Selatan	2020	PT. Puro Sembilan Sejahtera	08 April 2020	Tidak Taat
578	Jakarta Selatan	2020	RS. Prikasih	08 April 2020	Tidak Taat
579	Jakarta Selatan	2020	PT. Multika Adiperdana	14 April 2020	Tidak Taat
580	Jakarta Selatan	2020	PT. Mitralab Buana	14 April 2020	Tidak Taat
581	Jakarta Selatan	2020	PT. Basmar Abadi	14 April 2020	Tidak Taat
582	Jakarta Selatan	2020	PT. Basmar Abadi	14 April 2020	Tidak Taat
583	Jakarta Selatan	2020	PT. Basmar Abadi	14 April 2020	Tidak Taat
584	Jakarta Selatan	2020	RSU Andhika	16 April 2020	Tidak Taat
585	Jakarta Selatan	2020	RSU Andhika	16 April 2020	Tidak Taat
586	Jakarta Selatan	2020	RSU Andhika	16 April 2020	Tidak Taat
587	Jakarta Selatan	2020	PT. Multika Adiperdana	16 April 2020	Tidak Taat
588	Jakarta Selatan	2020	PT. Multika Adiperdana	16 April 2020	Tidak Taat
589	Jakarta Selatan	2020	PT. Kreasi Gemilang Sejati	03 April 2020	Tidak Taat

No.	Lokasi	Tahun	Nama Perusahaan/Pemrakarsa	Waktu (tgl/bln/thn)	Hasil Pengawasan
(1)	(2)	(3)	(4)	(5)	(6)
590	Jakarta Selatan	2020	PT Rekso Nasional Food	03 April 2020	Tidak Taat
591	Jakarta Selatan	2020	PT Rekso Nasional Food	03 April 2020	Tidak Taat
592	Jakarta Selatan	2020	PT. Moeladi	07 April 2020	Tidak Taat
593	Jakarta Selatan	2020	Yayasan Universitas Dr. Moestopo	07 April 2020	Tidak Taat
594	Jakarta Selatan	2020	Bukopin	07 April 2020	Tidak Taat
595	Jakarta Selatan	2020	PT. KPM Oil&Gas	08 April 2020	Tidak Taat
596	Jakarta Selatan	2020	PT. Asuransi Adira Dinamika	08 April 2020	Tidak Taat
597	Jakarta Timur	2020	PT. Markindo Perdana	01 April 2020	Tidak Taat
598	Jakarta Timur	2020	PT. Maju Bersama Sejahtera	01 April 2020	Tidak Taat
599	Jakarta Timur	2020	PT. Yamaha Indonesia	02 April 2020	Tidak Taat
600	Jakarta Timur	2020	PT. Kahar Duta Sarana	02 April 2020	Tidak Taat
601	Jakarta Timur	2020	PT. Muarateweh Spring	02 April 2020	Tidak Taat
602	Jakarta Timur	2020	PT. Edico Utama	03 April 2020	Tidak Taat
603	Jakarta Timur	2020	PT. Saeti Concretindo Wahana	03 April 2020	Tidak Taat
604	Jakarta Timur	2020	PT. Artistika Inkernas	03 April 2020	Tidak Taat
605	Jakarta Timur	2020	PT. Central Mega Kencana	03 April 2020	Tidak Taat
606	Jakarta Timur	2020	PT. Easton Kaleris Indonesia	06 April 2020	Tidak Taat
607	Jakarta Timur	2020	PT. Lautan Sulfamat Lestari	06 April 2020	Tidak Taat
608	Jakarta Timur	2020	PT. Nawindo	06 April 2020	Tidak Taat
609	Jakarta Timur	2020	PT. Gearindo Prakarsa	07 April 2020	Tidak Taat
610	Jakarta Timur	2020	PT. Solo Murni	07 April 2020	Tidak Taat
611	Jakarta Timur	2020	PT. Akzo Nobel Car Refinishes Indonesia	07 April 2020	Tidak Taat
612	Jakarta Timur	2020	PT. Johnson Home Hygiene Products (JHHP)	07 April 2020	Tidak Taat
613	Jakarta Timur	2020	PT. Medifarma Laboratories	07 April 2020	Tidak Taat
614	Jakarta Timur	2020	PT. Wartsila Indonesia	08 April 2020	Tidak Taat
615	Jakarta Timur	2020	PT. Pulo Mas Jaya	08 April 2020	Tidak Taat

No.	Lokasi	Tahun	Nama Perusahaan/Pemrakarsa	Waktu (tgl/bln/thn)	Hasil Pengawasan
(1)	(2)	(3)	(4)	(5)	(6)
616	Jakarta Timur	2020	PT. FSCM Manufacturing Indonesia	08 April 2020	Tidak Taat
617	Jakarta Timur	2020	PT. Brantas Abipraya	08 April 2020	Tidak Taat
618	Jakarta Timur	2020	PT. Mahakam Beta Farma	08 April 2020	Tidak Taat
619	Jakarta Timur	2020	PT. Sumatra Cahaya Mandiri	09 April 2020	Tidak Taat
620	Jakarta Timur	2020	RS. Harum Sisma Medika	09 April 2020	Tidak Taat
621	Jakarta Timur	2020	PT. Hexindo Adiperkasa Tbk	09 April 2020	Tidak Taat
622	Jakarta Timur	2020	PT. Sriboga Marugame Indonesia	13 April 2020	Tidak Taat
623	Jakarta Timur	2020	PT. Lativi Media Karya	13 April 2020	Tidak Taat
624	Jakarta Timur	2020	RS. Yadika Pondok Bambu	14 April 2020	Tidak Taat
625	Jakarta Timur	2020	PT. Sanghiang Perkasa	14 April 2020	Tidak Taat
626	Jakarta Timur	2020	PT. DNP Indonesia	14 Februari 2020	Tidak Taat
627	Jakarta Timur	2020	PT. Pakubumi Semesta	15 April 2020	Tidak Taat
628	Jakarta Timur	2020	PT. Activis Indonesia	15 April 2020	Tidak Taat
629	Jakarta Timur	2020	Dinas Bina Marga Provinsi DKI Jakarta	16 April 2020	Tidak Taat
630	Jakarta Timur	2020	PT. Era Asta Marin N	16 April 2020	Tidak Taat
631	Jakarta Timur	2020	PT. Etana Biotechnologies Indonesia	16 April 2020	Tidak Taat
632	Jakarta Timur	2020	PT. Wintrad Jaya	17 April 2020	Tidak Taat
633	Jakarta Timur	2020	CV. Indo Jaya	17 April 2020	Tidak Taat
634	Jakarta Timur	2020	RS Ibu dan Anak Resti Mulya	17 April 2020	Tidak Taat
635	Jakarta Timur	2020	PT. Andini Sarana	20 April 2020	Tidak Taat
636	Jakarta Timur	2020	RSUD Matraman	20 April 2020	Tidak Taat
637	Jakarta Timur	2020	PT. Torishima Guna Indonesia	21 April 2020	Tidak Taat
638	Jakarta Timur	2020	PT. Herlina Indah	21 April 2020	Tidak Taat
639	Jakarta Timur	2020	PT. Inti Prima Rasa	22 April 2020	Tidak Taat
640	Jakarta Timur	2020	PT. Adhimik RMC Indonesia	22 April 2020	Tidak Taat
641	Jakarta Timur	2020	PT. Nobi Putra Angkasa	22 April 2020	Tidak Taat

No.	Lokasi	Tahun	Nama Perusahaan/Pemrakarsa	Waktu (tgl/bln/thn)	Hasil Pengawasan
(1)	(2)	(3)	(4)	(5)	(6)
642	Jakarta Timur	2020	PT. Shinto Lance Indonesia	23 April 2020	Tidak Taat
643	Jakarta Timur	2020	PT. SCG Readymix Indonesia	23 April 2020	Tidak Taat
644	Jakarta Timur	2020	PT. Geteka Founindo	24 April 2020	Tidak Taat
645	Jakarta Timur	2020	PT. Total Oil Indonesia	24 April 2020	Tidak Taat
646	Jakarta Timur	2020	PT. Mustika Ratu	24 April 2020	Tidak Taat
647	Jakarta Timur	2020	PT. Shell Indonesia Pemuda 2	27 April 2020	Tidak Taat
648	Jakarta Timur	2020	PT. Menjangan Sakti	27 April 2020	Tidak Taat
649	Jakarta Timur	2020	PT. Shell Indonesia	28 April 2020	Tidak Taat
650	Jakarta Timur	2020	PT. Rheem Indonesia	28 April 2020	Tidak Taat
651	Jakarta Timur	2020	PT. Shell Indonesia	29 April 2020	Tidak Taat
652	Jakarta Timur	2020	PT. Triyasa Nagamas Farma	29 April 2020	Tidak Taat
653	Jakarta Timur	2020	PT. PLN (Persero) Pulo Gadung II - Cipinang II / Jatinegara	29 April 2020	Tidak Taat
654	Jakarta Timur	2020	PT. PLN (Persero) Penggilingan I - Penggilingan II	29 April 2020	Tidak Taat
655	Jakarta Timur	2020	PT. PLN (Persero) Depok III - Gandaria - TMII - Poncol	29 April 2020	Tidak Taat
656	Jakarta Pusat	2020	Gedung 50 Abdul Muis (PT Griya Kinara Abadi/PT Griya Catur Abadi)	13 April 2020	Tidak Taat
657	Jakarta Barat	2020	Hotel De'Qur (PT Dequrindo Citra Selaras)	13 April 2020	Tidak Taat
658	Jakarta Selatan	2020	Hotel Holiday Inn Jakarta Kemayoran	13 April 2020	Tidak Taat
659	Jakarta Pusat	2020	Hotel Ibis Tamarin (PT Tamarindo Nusa Hotel)	13 April 2020	Tidak Taat
660	Jakarta Barat	2020	Hotel Santika Premiere Hayam Wuruk	13 April 2020	Tidak Taat
661	Jakarta Pusat	2020	Plaza Permata (PT Mitrapermata Indah)	13 April 2020	Tidak Taat
662	Jakarta Selatan	2020	PPPSRS The Capital Residence	13 April 2020	Tidak Taat
663	Jakarta Selatan	2020	PPPSRS The Pakubuwono View	13 April 2020	Taat
664	Jakarta Pusat	2020	PT Asset Pacific (Menara Salemba)	13 April 2020	Tidak Taat
665	Jakarta Selatan	2020	YND Gedung Planning Indonesia / Gedung Sophie Paris (PT Biwel Sukses Bersama)	13 April 2020	Tidak Taat
666	Jakarta Selatan	2020	PT Duta Pertiwi, Tbk (ITC Fatmawati)	13 April 2020	Tidak Taat

No.	Lokasi	Tahun	Nama Perusahaan/Pemrakarsa	Waktu (tgl/bln/thn)	Hasil Pengawasan
(1)	(2)	(3)	(4)	(5)	(6)
667	Jakarta Selatan	2020	PT Gandaria Prima (Apartemen 1Park Avenue)	13 April 2020	Tidak Taat
668	Jakarta Timur	2020	PT Joenoos Ikamulya (Rawa Girang)	13 April 2020	Tidak Taat
669	Jakarta Selatan	2020	Cilandak Mall (PT Karya Tumbuh Bersama Indo)	13 April 2020	Tidak Taat
670	Jakarta Timur	2020	PT Mahakam Beta Farma (Pulokambing II)	13 April 2020	Tidak Taat
671	Jakarta Selatan	2020	PT Mitralab Buana	13 April 2020	Tidak Taat
672	Jakarta Selatan	2020	PT Mitra Usaha Sarana MUS Pengelola Gedung (Gedung Bank Bukopin)	13 April 2020	Tidak Taat
673	Jakarta Selatan	2020	PT Mustika Ratu Centre (Graha Mustika Ratu)	13 April 2020	Tidak Taat
674	Jakarta Timur	2020	PT Parit Padang Global	13 April 2020	Tidak Taat
675	Jakarta Selatan	2020	PT Perkasa Internusa Mandiri (Carrefour Pasar Minggu)	13 April 2020	Tidak Taat
676	Jakarta Timur	2020	PT Pulogadung Steel	13 April 2020	Tidak Taat
677	Jakarta Utara	2020	PT Sindulang Hondot Pariama	13 April 2020	Tidak Taat
678	Jakarta Selatan	2020	PT Sintesis Kreasi Utama (Synthesis Square)	13 April 2020	Tidak Taat
679	Jakarta Barat	2020	PT Subur Semesta	13 April 2020	Tidak Taat
680	Jakarta Utara	2020	Summerville Apartemens	13 April 2020	Tidak Taat
681	Jakarta Selatan	2020	PT Wanamitra Permai (Menara Palma)	13 April 2020	Tidak Taat
682	Jakarta Selatan	2020	PP. The Pakubuwono Residence	13 April 2020	Taat
683	Jakarta Barat	2020	PT Karya Intertek Kencana	13 April 2020	Tidak Taat
684	Jakarta Utara	2020	PT Proskuneo Kadarusman	13 April 2020	Tidak Taat
685	Jakarta Selatan	2020	PT Astra International Tbk Daihatsu (Sultan Iskandar)	13 April 2020	Tidak Taat
686	Jakarta Timur	2020	PT Penerbit Erlangga	13 April 2020	Tidak Taat
687	Jakarta Selatan	2020	Apartemen Brawijaya	22 April 2020	Tidak Taat
688	Jakarta Pusat	2020	Apartemen Oasis Mitra Sarana	22 April 2020	Tidak Taat
689	Jakarta Selatan	2020	Apartemen Hamptons Park	22 April 2020	Tidak Taat
690	Jakarta Barat	2020	Badan Pengelola Perhimpunan Penghuni Wisma 77	22 April 2020	Tidak Taat
691	Jakarta Selatan	2020	Gandaria Heights Apartment (PT Artisan Wahyu)	22 April 2020	Tidak Taat
692	Jakarta Barat	2020	Hotel Alma (PT Hotel Sentraria Petamburan)	22 April 2020	Tidak Taat

No.	Lokasi	Tahun	Nama Perusahaan/Pemrakarsa	Waktu (tgl/bln/thn)	Hasil Pengawasan
(1)	(2)	(3)	(4)	(5)	(6)
693	Jakarta Pusat	2020	Hotel Ibis Kemayoran	22 April 2020	Tidak Taat
694	Jakarta Barat	2020	Hotel Santika Premiere Jakarta	22 April 2020	Tidak Taat
695	Jakarta Utara	2020	Perkumpulan Penghuni Rumah Susun Apartemen Regatta	22 April 2020	Tidak Taat
696	Jakarta Timur	2020	PT Aica Indria	22 April 2020	Tidak Taat
697	Jakarta Utara	2020	PT Ancol Terang MPI (Ancol)	22 April 2020	Tidak Taat
698	Jakarta Utara	2020	PT Astra International Tbk Daihatsu Sunter	22 April 2020	Tidak Taat
699	Jakarta Utara	2020	PT Astra Otoparts Tbk	22 April 2020	Tidak Taat
700	Jakarta Utara	2020	WTC Mangga Dua (PT Cipta Karya Bumi Indah)	22 April 2020	Tidak Taat
701	Jakarta Utara	2020	PT Indonesia Power - UPJP Priok	22 April 2020	Tidak Taat
702	Jakarta Pusat	2020	Sahid Sudirman Center	01 April 2020	Tidak Taat
703	Jakarta Selatan	2020	Gedung B Perkantoran Beltway Office Park	01 April 2020	Tidak Taat
704	Jakarta Pusat	2020	OASIS Amir Hotel	01 April 2020	Taat
705	Jakarta Barat	2020	Hotel Santika Premiere Hayam Wuruk Jakarta	01 April 2020	Tidak Taat
706	Jakarta Selatan	2020	Gedung Menara Prima I	01 April 2020	Taat
707	Jakarta Pusat	2020	Apartemen GP Plaza	01 April 2020	Taat
708	Jakarta Timur	2020	The Oak Tower Apartemen	01 April 2020	Tidak Taat
709	Jakarta Selatan	2020	Sampoerna Strategic Square	01 April 2020	Taat
710	Jakarta Selatan	2020	GKM Green Tower	01 April 2020	Tidak Taat
711	Jakarta Selatan	2020	Gedung Perkantoran	01 April 2020	Taat
712	Jakarta Barat	2020	Apartemen Wang Residences	01 April 2020	Taat
713	Jakarta Pusat	2020	Sudirman Suites (Hotel)	01 April 2020	Tidak Taat
714	Jakarta Pusat	2020	Gedung Menara Astra & Apartemen Ananada Maya Residence	01 April 2020	Taat
715	Jakarta Selatan	2020	The Pakubuwono Spring dan Fasilitasnya	01 April 2020	Tidak Taat
716	Jakarta Timur	2020	Hotel Teraskita	01 April 2020	Taat
717	Jakarta Selatan	2020	ITC KUNingan Mall Ambassador	01 April 2020	Taat
718	Jakarta Selatan	2020	Pengoperasian Kantor dan Fasilitasnya Office One	01 April 2020	Taat

No.	Lokasi	Tahun	Nama Perusahaan/Pemrakarsa	Waktu (tgl/bln/thn)	Hasil Pengawasan
(1)	(2)	(3)	(4)	(5)	(6)
719	Jakarta Pusat	2020	PT Kompas Media Nusantara	01 April 2020	Taat
720	Jakarta Barat	2020	Perkantoran Wisma Barito Pacific	01 April 2020	Tidak Taat
721	Jakarta Timur	2020	PT Intirub	01 April 2020	Taat
722	Jakarta Pusat	2020	Midpoint Place & Ibis Styles Hotel	01 April 2020	Tidak Taat
723	Jakarta Selatan	2020	Gedung The H Tower	01 April 2020	Taat
724	Jakarta Pusat	2020	PT. Intergraha Ekamakmur (Periode Februari - April 2020)	6 Mei 2020	Tidak Taat
725	Jakarta Pusat	2020	PT. Modern Widya Tahnicah (Periode Januari - Maret 2020)	6 Mei 2020	Tidak Taat
726	Jakarta Barat	2020	PT. Pelangi Elasindo	5 Mei 2020	Tidak Taat
727	Jakarta Barat	2020	PT. Jaya Latexindo Internusa	15 Mei 2020	Taat
728	Jakarta Barat	2020	PT. Padi Mas Jaya	15 Mei 2020	Taat
729	Jakarta Barat	2020	PT. Tritirta Sarana Damai	15 Mei 2020	Tidak Taat
730	Jakarta Selatan	2020	Pembangunan STS LA IISIP	08 Mei 2020	Tidak Taat
731	Jakarta Selatan	2020	Prembangunan STS Tanjung barat	08 Mei 2020	Tidak Taat
732	Jakarta Selatan	2020	PT. Shell Ind SPBU Ciputat -1	08 Mei 2020	Tidak Taat
733	Jakarta Selatan	2020	PT. Shell Ind SPBU Radio dalam -1	11 Mei 2020	Tidak Taat
734	Jakarta Selatan	2020	PT. Shell Ind SPBU Pasar Minggu	11 Mei 2020	Tidak Taat
735	Jakarta Selatan	2020	PT. Shell Ind SPBU Gatot Subroto	11 Mei 2020	Tidak Taat
736	Jakarta Selatan	2020	PT. Shell Ind SPBU Mampang	13 Mei 2020	Tidak Taat
737	Jakarta Selatan	2020	PT. Shell Ind SPBU Kemang Raya	13 Mei 2020	Tidak Taat
738	Jakarta Selatan	2020	PT. Karsa Buana Lestari	08 Mei 2020	Tidak Taat
739	Jakarta Selatan	2020	PT. Rekayasa Industri	08 Mei 2020	Tidak Taat
740	Jakarta Selatan	2020	PT. Atlas Copco Ind	08 Mei 2020	Tidak Taat
741	Jakarta Selatan	2020	RSJ Dharmawangsa	20 Mei 2020	Tidak Taat
742	Jakarta Selatan	2020	RSJ Dharmawangsa	20 Mei 2020	Tidak Taat
743	Jakarta Selatan	2020	RSJ Dharmawangsa	20 Mei 2020	Tidak Taat
744	Jakarta Selatan	2020	RSIA Kemang Medical Care	20 Mei 2020	Tidak Taat

No.	Lokasi	Tahun	Nama Perusahaan/Pemrakarsa	Waktu (tgl/bln/thn)	Hasil Pengawasan
(1)	(2)	(3)	(4)	(5)	(6)
745	Jakarta Selatan	2020	RSUD Jati Padang	20 Mei 2020	Tidak Taat
746	Jakarta Selatan	2020	PT Unilab Perdana	26 Mei 2020	Tidak Taat
747	Jakarta Selatan	2020	PT Unilab Perdana	26 Mei 2020	Taat
748	Jakarta Selatan	2020	RSUD Jati Padang	26 Mei 2020	Tidak Taat
749	Jakarta Selatan	2020	PT. Rekayasa Industri	14 Mei 2020	Tidak Taat
750	Jakarta Selatan	2020	PT. Griya miesejati (GM)	15 Mei 2020	Tidak Taat
751	Jakarta Selatan	2020	PT Metiska Farma	15/05/202	Tidak Taat
752	Jakarta Selatan	2020	PT Metiska Farma	15 Mei 2020	Taat
753	Jakarta Selatan	2020	RSJ Dharmawangsa	20 Mei 2020	Tidak Taat
754	Jakarta Timur	2020	RS Olahraga Nasional	04 Mei 2020	Tidak Taat
755	Jakarta Timur	2020	PT.Shell Indonesia	04 Mei 2020	Tidak Taat
756	Jakarta Timur	2020	PT.Shell Indonesia	05 Mei 2020	Tidak Taat
757	Jakarta Timur	2020	PT. Delta Hijau Abadi	05 Mei 2020	Tidak Taat
758	Jakarta Timur	2020	RS Jantung Binawaluya	06 Mei 2020	Tidak Taat
759	Jakarta Timur	2020	PT. Shell Indonesia	06 Mei 2020	Tidak Taat
760	Jakarta Timur	2020	PT. Mahakam Beta Farma	08 Mei 2020	Tidak Taat
761	Jakarta Timur	2020	RSUD Cipayung	08 Mei 2020	Tidak Taat
762	Jakarta Timur	2020	PT. Pondok Tirta Sentosa	11 Mei 2020	Tidak Taat
763	Jakarta Timur	2020	PT. Aica Indria Pulogadung	12 Mei 2020	Tidak Taat
764	Jakarta Timur	2020	PT. Bumi Agung Perkasa Indah	13 Mei 2020	Tidak Taat
765	Jakarta Timur	2020	PT. Aica Indria Rawa Terate	13 Mei 2020	Tidak Taat
766	Jakarta Timur	2020	PT. Penerbit Erlangga	14 Mei 2020	Tidak Taat
767	Jakarta Timur	2020	PT. DIC Astra Chemicals	15 Mei 2020	Tidak Taat
768	Jakarta Timur	2020	PT. Unelec Indonesia (Unindo)	18 Mei 2020	Tidak Taat
769	Jakarta Timur	2020	PT. Cosmax Indonesia	19 Mei 2020	Tidak Taat
770	Jakarta Timur	2020	RS. Columbia Asia	19 Mei 2020	Tidak Taat

No.	Lokasi	Tahun	Nama Perusahaan/Pemrakarsa	Waktu (tgl/bln/thn)	Hasil Pengawasan
(1)	(2)	(3)	(4)	(5)	(6)
771	Jakarta Timur	2020	PT. Martina Berto	20 Mei 2020	Tidak Taat
772	Jakarta Timur	2020	RS. Dharma Nugraha	22 Mei 2020	Tidak Taat
773	Jakarta Timur	2020	KSO Pertamina EP - PD Migas Kota Bekasi	22 Mei 2020	Tidak Taat
774	Jakarta Timur	2020	PT. Vivo Energy Indonesia	26 Mei 2020	Tidak Taat
775	Jakarta Timur	2020	PT. Vivo Energy Indonesia	27 Mei 2020	Tidak Taat
776	Jakarta Timur	2020	PT. Indolakto	28 Mei 2020	Tidak Taat
777	Jakarta Timur	2020	PT. Bina Busana Internusa	29 Mei 2020	Tidak Taat
778	Jakarta Timur	2020	PT. Gotrans Logistics International	29 Mei 2020	Tidak Taat
779	Jakarta Selatan	2020	PPRSH Apartemen Bona Vista	04 Mei 2020	Tidak Taat
780	Jakarta Timur	2020	PT Guru Indonesia	04 Mei 2020	Tidak Taat
781	Jakarta Barat	2020	PT Indometal Sedjati	04 Mei 2020	Tidak Taat
782	Jakarta Barat	2020	PT Jakarta Indonesia Makmur	04 Mei 2020	Tidak Taat
783	Jakarta Pusat	2020	PT Mandala Multi Finance Tbk	04 Mei 2020	Tidak Taat
784	Jakarta Selatan	2020	PT Menara Capital Indonesia (Gedung Perkantoran Palma Tower)	04 Mei 2020	Tidak Taat
785	Jakarta Utara	2020	Pantai Indah Kapuk PIK Mall (PT Multi Artha Pratama)	04 Mei 2020	Tidak Taat
786	Jakarta Barat	2020	Rumah Sakit Graha Kedoya	04 Mei 2020	Tidak Taat
787	Jakarta Timur	2020	Rumah Sakit Pusat Otak Nasional	04 Mei 2020	Tidak Taat
788	Jakarta Utara	2020	Hotel Grand Asia	04 Mei 2020	Tidak Taat
789	Jakarta Barat	2020	PT PLN (Persero) Unit Pendidikan dan Pelatihan Jakarta (UPDL Jakarta)	04 Mei 2020	Tidak Taat
790	Jakarta Utara	2020	PT Fuji Seat Indonesia	04 Mei 2020	Tidak Taat
791	Jakarta Timur	2020	PT Sinarputra Pemuda	04 Mei 2020	Tidak Taat
792	Jakarta Pusat	2020	Salemba Residence (PT Adhi Persada Property)	04 Mei 2020	Tidak Taat
793	Jakarta Timur	2020	PT The Master Steel Manufactory	04 Mei 2020	Tidak Taat
794	Jakarta Utara	2020	PT Mas Graha Trikencana	04 Mei 2020	Tidak Taat
795	Jakarta Barat	2020	PPRSH Apartemen Slipi	04 Mei 2020	Tidak Taat
796	Jakarta Pusat	2020	Hotel Menteng II (PT Menteng Sarana Wisata)	12 Mei 2020	Tidak Taat

No.	Lokasi	Tahun	Nama Perusahaan/Pemrakarsa	Waktu (tgl/bln/thn)	Hasil Pengawasan
(1)	(2)	(3)	(4)	(5)	(6)
797	Jakarta Utara	2020	Mall Sunter (PT Siola Sandimas)	12 Mei 2020	Tidak Taat
798	Jakarta Selatan	2020	PPPSRS Niaz Emerald Apartemen	12 Mei 2020	Tidak Taat
799	Jakarta Pusat	2020	PT Graha Barasakti (Apartemen Regency Menteng)	12 Mei 2020	Tidak Taat
800	Jakarta Barat	2020	PT Mega Esa Farma	12 Mei 2020	Tidak Taat
801	Jakarta Selatan	2020	PT Mitra Alam Sinar Sejahtera (K-Link Tower)	12 Mei 2020	Tidak Taat
802	Jakarta Selatan	2020	PT Supraco Indonesia (PT Radiant Guna Persada)	12 Mei 2020	Tidak Taat
803	Jakarta Selatan	2020	PT Unilab Perdana	12 Mei 2020	Tidak Taat
804	Jakarta Selatan	2020	Mal Blok M (PT Langgeng Ayom Lestari)	12 Mei 2020	Tidak Taat
805	Jakarta Timur	2020	PT Global Onkolab Farma (Gedung Onco)	12 Mei 2020	Tidak Taat
806	Jakarta Pusat	2020	PPPSRS Apartemen 1 @ Cik Ditiro	12 Mei 2020	Tidak Taat
807	Jakarta Timur	2020	Apartemen Callia (Jakarta Land Management)	12 Mei 2020	Tidak Taat
808	Jakarta Utara	2020	PT Indosox Mills	12 Mei 2020	Tidak Taat
809	Jakarta Pusat	2020	Carrefour Duta Merlin	12 Mei 2020	Tidak Taat
810	Jakarta Pusat	2020	Tamansari Parama Boutique Office	12 Mei 2020	Tidak Taat
811	Jakarta Selatan	2020	Graha Simatupang (PT Kogas Driyap Konsultan)	12 Mei 2020	Tidak Taat
812	Jakarta Barat	2020	PT Graha Meruya	12 Mei 2020	Tidak Taat
813	Jakarta Utara	2020	PT Tunas Mitra Selaras	12 Mei 2020	Tidak Taat
814	Jakarta Utara	2020	PPRS CBD Pluit	01 Mei 2020	Taat
815	Jakarta Selatan	2020	PT Pardika Wisthi Sarana (Apartemen Woodland Park)	02 Mei 2020	Tidak Taat
816	Jakarta Selatan	2020	Rumah Sakit Pusat Pertamina	03 Mei 2020	Tidak Taat
817	Jakarta Selatan	2020	Perhimpunan Pemilik dan Penghuni Satuan Rumah Susun Sementara (PPPSRSS) South Hills	04 Mei 2020	Tidak Taat
818	Jakarta Selatan	2020	PT Suryamas Centraperkasa (Gedung Perkantoran Menara DEA)	05 Mei 2020	Taat
819	Jakarta Selatan	2020	PT First Jakarta International (Gedung Bursa Efek Indonesia)	06 Mei 2020	Taat
820	Jakarta Timur	2020	PT Kimia Farma Tbk	07 Mei 2020	Tidak Taat
821	Jakarta Timur	2020	PT Yamaha Indonesia Motor Mfg	08 Mei 2020	Taat

No.	Lokasi	Tahun	Nama Perusahaan/Pemrakarsa	Waktu (tgl/bln/thn)	Hasil Pengawasan
(1)	(2)	(3)	(4)	(5)	(6)
822	Jakarta Timur	2020	PT United Tractor Tbk	09 Mei 2020	Taat
823	Jakarta Timur	2020	PT Suzuki Indomobil Motor Plant Cakung	10 Mei 2020	Taat
824	Jakarta Utara	2020	PT Saranaduta Jasamedika(RS PLUIT)	11 Mei 2020	Tidak Taat
825	Jakarta Selatan	2020	PT. Grahalestari Cipta Kencana (Gedung Perkantoran Talavera Office Park)	12 Mei 2020	Tidak Taat
826	Jakarta Utara	2020	PT Inti Ganda Perdana	13 Mei 2020	Taat
827	Jakarta Pusat	2020	PPRS Apartemen Mediterania Lagoon Residences	14 Mei 2020	Taat
828	Jakarta Selatan	2020	PT. Wiratara Prima (Gedung Menara Prima II)	15 Mei 2020	Taat
829	Jakarta Selatan	2020	Perhimpunan Penghuni Sudirman Tower Condominium	16 Mei 2020	Taat
830	Jakarta Utara	2020	PT Toyota Motor Manufacturing Indonesia Sunter I Plant	17 Mei 2020	Taat
831	Jakarta Pusat	2020	PT. Pertamina (Persero) Periode Juli - Desember 2019 (Semester II)	10 Juni 2020	Tidak Taat
832	Jakarta Pusat	2020	PT. Pertamina (Persero) (Gedung Pertamina Internal Audit) Periode Juli - Desember 2019 (Semester II)	11 Juni 2020	Tidak Taat
833	Jakarta Barat	2020	PT. Cakradigdaya Lokakarya	9 Juni 2020	Tidak Taat
834	Jakarta Barat	2020	PT. Cakradigdaya Lokakarya	9 Juni 2020	Tidak Taat
835	Jakarta Barat	2020	PT. Cakradigdaya Lokakarya	9 Juni 2020	Tidak Taat
836	Jakarta Barat	2020	RSUD Tamansari	29 Juni 2020	Tidak Taat
837	Jakarta Selatan	2020	PT. Vivo energy Indonesia	28 Mei 2020	Tidak Taat
838	Jakarta Selatan	2020	PT. Shell Indonesia Antasari-2	18 Mei 2020	Tidak Taat
839	Jakarta Selatan	2020	PT. Total oil Indonesia	18 Mei 2020	Tidak Taat
840	Jakarta Selatan	2020	PT. Shell Indonesia Simatupang-1	20 Mei 2020	Tidak Taat
841	Jakarta Selatan	2020	PT. Shell Indonesia Kapt. Tandean	20 Mei 2020	Tidak Taat
842	Jakarta Selatan	2020	PT. Total Indonesia Kapt. Tandean	20 Februari 2020	Tidak Taat
843	Jakarta Selatan	2020	PT. Shell Indonesia Veteran Ry	20 Mei 2020	Tidak Taat
844	Jakarta Selatan	2020	PT. Shell Indonesia Ciputat Ry-2	20 Mei 2020	Tidak Taat
845	Jakarta Selatan	2020	PT. Shell Indonesia Fatmawati	20 Mei 2020	Tidak Taat
846	Jakarta Selatan	2020	PT. Menara Tegar Sejati	04 Juni 2020	Tidak Taat

No.	Lokasi	Tahun	Nama Perusahaan/Pemrakarsa	Waktu (tgl/bln/thn)	Hasil Pengawasan
(1)	(2)	(3)	(4)	(5)	(6)
847	Jakarta Selatan	2020	PT. Imeco Inter Sarana	04 Juni 2020	Tidak Taat
848	Jakarta Selatan	2020	PT. Imeco Inter Sarana	04 Juni 2020	Taat
849	Jakarta Timur	2020	PT. Kirana Elok	16 Juni 2020	Tidak Taat
850	Jakarta Timur	2020	PT. Sinar Himalaya	22 Juni 2020	Tidak Taat
851	Jakarta Timur	2020	PT. Bina San Prima	23 Juni 2020	Tidak Taat
852	Jakarta Timur	2020	PT. Pasifik Logistik Berikat	24 Juni 2020	Tidak Taat
853	Jakarta Timur	2020	PT. Pangansari Utama	25 Juni 2020	Tidak Taat
854	Jakarta Timur	2020	RS Pengayoman	29 Juni 2020	Tidak Taat
855	Jakarta Timur	2020	PT. Gelora Aksara Pratama	30 Juni 2020	Tidak Taat
856	Jakarta Timur	2020	PT. Supitra	02 Juni 2020	Tidak Taat
857	Jakarta Timur	2020	PT. PPG Coating Indonesia	02 Juni 2020	Tidak Taat
858	Jakarta Timur	2020	PT. Joenoes Ikamulya	03 Juni 2020	Tidak Taat
859	Jakarta Timur	2020	PT. Blue Gas Indonesia	03 Juni 2020	Tidak Taat
860	Jakarta Timur	2020	RSUD Ciracas	05 Juni 2020	Tidak Taat
861	Jakarta Timur	2020	PT. Swadaya Agung Perkasa	08 Juni 2020	Tidak Taat
862	Jakarta Timur	2020	PT. Yamaha Indonesia	09 Juni 2020	Tidak Taat
863	Jakarta Timur	2020	PT. Multisukses Jayasakti	15 Juni 2020	Tidak Taat
864	Jakarta Timur	2020	PT. Kemas Indah Maju	23 Juni 2020	Tidak Taat
865	Jakarta Timur	2020	PT. Sasakura Indonesia	24 Juni 2020	Tidak Taat
866	Jakarta Timur	2020	PT. Sari Melati Kencana, Tbk	30 Juni 2020	Tidak Taat
867	Jakarta Utara	2020	AKR Corporindo, Tbk	01 Juni 2020	Tidak Taat
868	Jakarta Timur	2020	PT Assab Steels Indonesia	01 Juni 2020	Tidak Taat
869	Jakarta Timur	2020	PT Akzo Nobel Car Refinishes Indonesia	01 Juni 2020	Tidak Taat
870	Jakarta Timur	2020	PT Brantas Abipraya	01 Juni 2020	Tidak Taat
871	Jakarta Utara	2020	PT Holcim Beton - CBP Ancol	01 Juni 2020	Tidak Taat
872	Jakarta Utara	2020	PT Honda Prospect Motor	01 Juni 2020	Tidak Taat

No.	Lokasi	Tahun	Nama Perusahaan/Pemrakarsa	Waktu (tgl/bln/thn)	Hasil Pengawasan
(1)	(2)	(3)	(4)	(5)	(6)
873	Jakarta utara	2020	PT Indo Baja Dayatama	01 Juni 2020	Tidak Taat
874	Jakarta Timur	2020	PT Intirub	01 Juni 2020	Tidak Taat
875	Jakarta Timur	2020	PT Johnson Home Hygine Products	01 Juni 2020	Tidak Taat
876	Jakarta Utara	2020	PT Justus Sakti Raya	01 Juni 2020	Tidak Taat
877	Jakarta Pusat	2020	PT Korosi Specindo	01 Juni 2020	Tidak Taat
878	Jakarta Timur	2020	PT Nellco Indhopharma	01 Juni 2020	Tidak Taat
879	Jakarta Timur	2020	PT Nicholas Laboratories Indonesia	01 Juni 2020	Tidak Taat
880	Jakarta Timur	2020	PT PPG Coatings Indonesia	01 Juni 2020	Tidak Taat
881	Jakarta Timur	2020	PT Puninar Yusen Logistics Indonesia	01 Juni 2020	Tidak Taat
882	Jakarta Utara	2020	PT Salim Invomas Pratama (Jl. Aceh)	01 Juni 2020	Tidak Taat
883	Jakarta Barat	2020	PT Sumadjaja Sejahtera	01 Juni 2020	Tidak Taat
884	Jakarta Timur	2020	PT Torishima Guna Indonesia	01 Juni 2020	Tidak Taat
885	Jakarta Timur	2020	PT Triyasa Nagamas Farma	01 Juni 2020	Tidak Taat
886	Jakarta Utara	2020	PT Selamat Sempurna, Tbk	01 Juni 2020	Tidak Taat
887	Jakarta Timur	2020	PT PLN Pushalis UP2W II	01 Juni 2020	Tidak Taat
888	Jakarta Timur	2020	PT Panca Nabati Prakarsa	01 Juni 2020	Tidak Taat
889	Jakarta Selatan	2020	Apartemen Kemang Icon	09 Juni 2020	Tidak Taat
890	Jakarta Selatan	2020	PP. Apartemen Casablanca	09 Juni 2020	Tidak Taat
891	Jakarta Selatan	2020	PPPSRS The Pakubuwono View	09 Juni 2020	Tidak Taat
892	Jakarta Selatan	2020	PPPSRS The Belleza Permata Hijau	09 Juni 2020	Tidak Taat
893	Jakarta Barat	2020	PT Induksarana Kemasindo	09 Juni 2020	Tidak Taat
894	Jakarta Selatan	2020	PT Esta Sarana Lestari PPPSRS (S) Apartemen Bintaro Park View	09 Juni 2020	Tidak Taat
895	Jakarta Utara	2020	PT Gading Selaras	09 Juni 2020	Tidak Taat
896	Jakarta Timur	2020	PT Geteka Founindo	09 Juni 2020	Tidak Taat
897	Jakarta Barat	2020	PT Heinz ABC Indonesia	09 Juni 2020	Tidak Taat
898	Jakarta Timur	2020	PT Merck Tbk	09 Juni 2020	Tidak Taat

No.	Lokasi	Tahun	Nama Perusahaan/Pemrakarsa	Waktu (tgl/bln/thn)	Hasil Pengawasan
(1)	(2)	(3)	(4)	(5)	(6)
899	Jakarta Timur	2020	PT Multi Mas Nabati Asahan	09 Juni 2020	Tidak Taat
900	Jakarta Selatan	2020	PT Setia Utama Realti	09 Juni 2020	Tidak Taat
901	Jakarta Barat	2020	PT Tembaga Mulia Semanan	09 Juni 2020	Tidak Taat
902	Jakarta Pusat	2020	PT Wikaraga Sapta Utama (Capitol Park Residence)	09 Juni 2020	Tidak Taat
903	Jakarta Timur	2020	PT Yamaha Indonesia (Rawa Gelam)	09 Juni 2020	Tidak Taat
904	Jakarta Timur	2020	Badan Pengelola Apartemen MT Haryono Residence	09 Juni 2020	Tidak Taat
905	Jakarta Timur	2020	PPPSRS Casablanca East Residences II (PT Binakarya Agung Propertindo)	09 Juni 2020	Tidak Taat
906	Jakarta Timur	2020	Gedung Telkomsel TTC Buaran	16 Juni 2020	Tidak Taat
907	Jakarta Pusat	2020	Graha Ganesha (PT Prima Sentra Megah)	16 Juni 2020	Tidak Taat
908	Jakarta Pusat	2020	PPPRS Apartemen The Jakarta Residences	16 Juni 2020	Tidak Taat
909	Jakarta Utara	2020	PT Astra Daihatsu Motor - Head Office	16 Juni 2020	Tidak Taat
910	Jakarta Selatan	2020	PT Datacomm Diangraha (Graha Datacomm)	16 Juni 2020	Tidak Taat
911	Jakarta Selatan	2020	PT Duta Parahyangan Lestari (Menara Citibank)	16 Juni 2020	Tidak Taat
912	Jakarta Selatan	2020	PT Garudafood Putra Putri Jaya	16 Juni 2020	Tidak Taat
913	Jakarta Pusat	2020	PT Getraco Utama (Gedung Sarana Jaya)	16 Juni 2020	Tidak Taat
914	Jakarta Barat	2020	PT PLN (Persero) Pusat Engineering Ketenagalistrikan	16 Juni 2020	Tidak Taat
915	Jakarta Pusat	2020	PT Pratama Mitra Sejati (Wisma Tugu Raden Saleh)	16 Juni 2020	Tidak Taat
916	Jakarta Pusat	2020	PT Pratama Mitra Sejati (Wisma Tugu Wahid Hasyim)	16 Juni 2020	Tidak Taat
917	Jakarta Pusat	2020	PT Primagraha Persada	16 Juni 2020	Tidak Taat
918	Jakarta Selatan	2020	PT Samadista Karya (Gedung FIF)	16 Juni 2020	Tidak Taat
919	Jakarta Selatan	2020	Ratu Prabu 2 Building Management (PT Lekom Maras)	16 Juni 2020	Tidak Taat
920	Jakarta Selatan	2020	Yayasan Kesejahteraan Karyawan BI (YKKBI) (PT Fajar Mekar Indah)	16 Juni 2020	Tidak Taat
921	Jakarta Selatan	2020	PT Indosat Mega Media	16 Juni 2020	Tidak Taat
922	Jakarta Selatan	2020	PT Cipta Pesona Karya (Gedung dan Apartemen Soho)	16 Juni 2020	Tidak Taat
923	Jakarta Barat	2020	PT Multi Surya Properti (PT Surya Toto Indonesia Tbk)	16 Juni 2020	Tidak Taat
924	Jakarta Selatan	2020	Apartemen Niffaro	24 Juni 2020	Tidak Taat

No.	Lokasi	Tahun	Nama Perusahaan/Pemrakarsa	Waktu (tgl/bln/thn)	Hasil Pengawasan
(1)	(2)	(3)	(4)	(5)	(6)
925	Jakarta Pusat	2020	Gedung Djakarta Theater (PT Jan Darmadi Investindo)	24 Juni 2020	Tidak Taat
926	Jakarta Selatan	2020	Gedung Multika Building (PT Multika Adiperdana)	24 Juni 2020	Tidak Taat
927	Jakarta Pusat	2020	Hotel Borobudur (PT Jakarta Internasional Hotels & Development, Tbk)	24 Juni 2020	Tidak Taat
928	Jakarta Timur	2020	PT Eka Boga Inti	24 Juni 2020	Tidak Taat
929	Jakarta Utara	2020	PT Gemala Kempa Daya	24 Juni 2020	Tidak Taat
930	Jakarta Selatan	2020	PT Indokoei International	24 Juni 2020	Tidak Taat
931	Jakarta Timur	2020	PT Jakarta Cakratunggal Steel Mills	24 Juni 2020	Tidak Taat
932	Jakarta Selatan	2020	PT PAM Lyonnaise Jaya	24 Juni 2020	Tidak Taat
933	Jakarta Pusat	2020	PT Pertamina (Persero) - Simprug	24 Juni 2020	Tidak Taat
934	Jakarta Pusat	2020	PT Pertamina (Persero) - Marketing Operation Region III	24 Juni 2020	Tidak Taat
935	Jakarta Timur	2020	Rumah Sakit Haji Jakarta	24 Juni 2020	Tidak Taat
936	Jakarta Timur	2020	Rumah Sakit Premier Jatinegara (PT Affinity Health Indonesia)	24 Juni 2020	Tidak Taat
937	Jakarta Pusat	2020	The Media Hotel & Tower (PT Grahasari Suryajaya)	24 Juni 2020	Tidak Taat
938	Jakarta Timur	2020	Plaza PP (PT. PP Urban)	24 Juni 2020	Tidak Taat
939	Jakarta Timur	2020	PT Indofood CBP Sukses Makmur Tbk (Division Packaging)	24 Juni 2020	Tidak Taat
940	Jakarta Pusat	2020	PT. Bangun Inti Artha (Periode Jan-Maret 2020)	2 Juli 2020	Tidak Taat
941	Jakarta Pusat	2020	PT. Indosat Tbk (Semester I 2020)	3 Juli 2020	Tidak Taat
942	Jakarta Pusat	2020	PT. Central Perdana Propertindo (Periode April-Juni 2020)	9 Juli 2020	Tidak Taat
943	Jakarta Pusat	2020	PT. Cempaka Sinergy Realty(Periode Desember 2019 - Februari 2020)	9 Juli 2020	Tidak Taat
944	Jakarta Pusat	2020	Rs. Husada (Semester II 2019)	8 Juli 2020	Tidak Taat
945	Jakarta Pusat	2020	PT. Prodia Widyahusada (Semester I 2020)	17 Juli 2020	Tidak Taat
946	Jakarta Pusat	2020	PT. Logindo Samudra makmur Tbk (Semester I 2020)	21 Juli 2020	Tidak Taat
947	Jakarta Pusat	2020	Puskesmas Kelurahan Pegangsaan (Semester I 2020)	22 Juli 2020	Tidak Taat
948	Jakarta Pusat	2020	Puskesmas Kec. Menteng (Semester I 2020)	22 Juli 2020	Tidak Taat
949	Jakarta Pusat	2020	PT. Gaia Care International (Semester I 2020)	21 Juli 2020	Tidak Taat
950	Jakarta Pusat	2020	PT. Prima Sentra Megah (Semester I 2020)	21 Juli 2020	Tidak Taat

No.	Lokasi	Tahun	Nama Perusahaan/Pemrakarsa	Waktu (tgl/bln/thn)	Hasil Pengawasan
(1)	(2)	(3)	(4)	(5)	(6)
951	Jakarta Pusat	2020	PT. Plaza Lifestyle Prima (Semester II 2019)	23 Juli 2020	Tidak Taat
952	Jakarta Pusat	2020	PT. Bumi Daya Plaza (Semester I 2020)	24 Juli 2020	Tidak Taat
953	Jakarta Pusat	2020	PT. Global Pahala Jasatama (Semester I 2020)	27 Juli 2020	Tidak Taat
954	Jakarta Pusat	2020	PT. Gunung Ansa Retail & PT. Gunung Ansa (Semester I 2020)	28 Juli 2020	Tidak Taat
955	Jakarta Barat	2020	PT. Optical Support of Indonesia	23 Juli 2020	Taat
956	Jakarta Barat	2020	PT. Delta Metals International	24 Juli 2020	Taat
957	Jakarta Barat	2020	PT. Solusi Bangun Beton	24 Juli 2020	Taat
958	Jakarta Barat	2020	PT. TCP Internusa	29 Juli 2020	Taat
959	Jakarta Barat	2020	PT. Ultra Prima Abadi	29 Juli 2020	Taat
960	Jakarta Barat	2020	PT.Ultra Prima Abadi	29 Juli 2020	Taat
961	Jakarta Barat	2020	PT. Medikaloka Daan Mogot	30 Juli 2020	Taat
962	Jakarta Selatan	2020	PT. Vivo energy Indonesia	28 Mei 2020	Tidak Taat
963	Jakarta Selatan	2020	PT Hotel kemang Realty	22 Juli 2020	Tidak Taat
964	Jakarta Selatan	2020	RS Gandaria	22 Juli 2020	Tidak Taat
965	Jakarta Selatan	2020	PT. Interbat	24 Juli 2020	Tidak Taat
966	Jakarta Selatan	2020	RS Prikasih	27 Juli 2020	Tidak Taat
967	Jakarta Timur	2020	PT. SamMarie Primafiat	7 Juli 2020	Tidak Taat
968	Jakarta Timur	2020	PT. Rekso Nasional Food	9 Juli 2020	Tidak Taat
969	Jakarta Timur	2020	PT. Rekso Nasional Food	13 Juli 2020	Tidak Taat
970	Jakarta Timur	2020	PT. Makindo Perdana	14 Juli 2020	Tidak Taat
971	Jakarta Timur	2020	PT. Dua Berlian	15 Juli 2020	Tidak Taat
972	Jakarta Timur	2020	PT. Nicholas Laboratories	20 Juli 2020	Tidak Taat
973	Jakarta Timur	2020	PT. Tansri Gani	21 Juli 2020	Tidak Taat
974	Jakarta Timur	2020	PT. City Trans Utama	23 Juli 2020	Tidak Taat
975	Jakarta Timur	2020	PT. Jeevesindo Gemilang	27 Juli 2020	Tidak Taat
976	Jakarta Timur	2020	PT. Assab Steels Indonesia	01 Juli 2020	Tidak Taat

No.	Lokasi	Tahun	Nama Perusahaan/Pemrakarsa	Waktu (tgl/bln/thn)	Hasil Pengawasan
(1)	(2)	(3)	(4)	(5)	(6)
977	Jakarta Timur	2020	PT. LF Beauty Manufacturing Indonesia	03 Juli 2020	Tidak Taat
978	Jakarta Timur	2020	PT. Pertamina (persero)	09 Juli 2020	Tidak Taat
979	Jakarta Timur	2020	PT. Pertamina (persero)	10 Juli 2020	Tidak Taat
980	Jakarta Timur	2020	PT. Glaxo Wellcome Indonesia	10 Juli 2020	Tidak Taat
981	Jakarta Timur	2020	Yayasan Budi Pekerti Luhur	15 Juli 2020	Tidak Taat
982	Jakarta Timur	2020	PT. Pertamina (persero)	16 Juli 2020	Tidak Taat
983	Jakarta Timur	2020	PT. Guru Indonesia	17 Juli 2020	Tidak Taat
984	Jakarta Timur	2020	PT. Brantas Abipraya	17 Juli 2020	Tidak Taat
985	Jakarta Timur	2020	PT. Muarateweh Spring	20 Juli 2020	Tidak Taat
986	Jakarta Timur	2020	PT. Aksara Grafika Pratama	22 Juli 2020	Tidak Taat
987	Jakarta Timur	2020	PT. Joenoes Ikamulya	23 Juli 2020	Tidak Taat
988	Jakarta Timur	2020	PT. Cosmax Indonesia	24 Juli 2020	Tidak Taat
989	Jakarta Timur	2020	PT. Petrolab Services	27 Juli 2020	Tidak Taat
990	Jakarta Timur	2020	PT. Royal Sultan Agung	29 Juli 2020	Tidak Taat
991	Jakarta Timur	2020	PT. Bumi Karya Steel Industries	30 Juli 2020	Tidak Taat
992	Jakarta Selatan	2020	Aston Priority Simatupang	02 Juli 2020	Tidak Taat
993	Jakarta Pusat	2020	Hotel Aryaduta Jakarta	02 Juli 2020	Tidak Taat
994	Jakarta Pusat	2020	Kampus PPM Manajemen	02 Juli 2020	Tidak Taat
995	Jakarta Timur	2020	PPPSRS (Perhimpunan Penghuni Rumah Susun) Patria Park	02 Juli 2020	Tidak Taat
996	Jakarta Selatan	2020	PPRS Apartemen Bukit Golf Pondok Indah	02 Juli 2020	Tidak Taat
997	Jakarta Selatan	2020	Plaza Bapindo Mandiri Tower / Graha Mandiri (PT Bank Mandiri (Persero) Tbk)	02 Juli 2020	Tidak Taat
998	Jakarta Pusat	2020	PT Usaha Gedung Mandiri (Wisma Mandiri)	02 Juli 2020	Tidak Taat
999	Jakarta Timur	2020	Rumah Sakit Harapan Bunda Sejahtera	02 Juli 2020	Tidak Taat
1000	Jakarta Selatan	2020	Rumah Sakit Jakarta Medical Center	02 Juli 2020	Tidak Taat
1001	Jakarta Utara	2020	Rumah Sakit Sukmul Sisma Medika	02 Juli 2020	Tidak Taat
1002	Jakarta Pusat	2020	Rumah Sakit Umum Daerah Tanah Abang	02 Juli 2020	Tidak Taat

No.	Lokasi	Tahun	Nama Perusahaan/Pemrakarsa	Waktu (tgl/bln/thn)	Hasil Pengawasan
(1)	(2)	(3)	(4)	(5)	(6)
1003	Jakarta Pusat	2020	Grand G7 Hotel	02 Juli 2020	Tidak Taat
1004	Jakarta Utara	2020	Waterboom Jakarta (PT Fantasia Utama Nuansa)	02 Juli 2020	Tidak Taat
1005	Jakarta Selatan	2020	PT Mekar Prana Indah (Menara Bidakara2)	02 Juli 2020	Tidak Taat
1006	Jakarta Utara	2020	PT. Suryamandiri Tekstilbuana	02 Juli 2020	Tidak Taat
1007	Jakarta Barat	2020	Hotel Bamboo Inn	21 Juli 2020	Tidak Taat
1008	Jakarta Selatan	2020	Hotel Losari Blok M1	21 Juli 2020	Tidak Taat
1009	Jakarta Pusat	2020	Hotel Zuri Express	21 Juli 2020	Tidak Taat
1010	Jakarta Pusat	2020	Blue SKY Hotel Petamburan (PT Cahaya Bintang Fortuna)	21 Juli 2020	Tidak Taat
1011	Jakarta Timur	2020	PT Gearindo Prakarsa	21 Juli 2020	Tidak Taat
1012	Jakarta Selatan	2020	PT Mekar Prana Indah (Komplek Bidakara)	21 Juli 2020	Tidak Taat
1013	Jakarta Timur	2020	PT Yodya Karya (Persero) Engineering Consultant	21 Juli 2020	Tidak Taat
1014	Jakarta Selatan	2020	Rumah Sakit Umum Andhika	21 Juli 2020	Tidak Taat
1015	Jakarta Barat	2020	Yayasan Bina Nusantara (Kebon Jeruk)	21 Juli 2020	Tidak Taat
1016	Jakarta Timur	2020	Tamansari Hive Apartemen & Condotel	21 Juli 2020	Tidak Taat
1017	Jakarta Selatan	2020	Cilandak Mall (PT Karyatumbuh Bersama Indo)	21 Juli 2020	Tidak Taat
1018	Jakarta Timur	2020	PT Tera Data Indonusa	21 Juli 2020	Tidak Taat
1019	Jakarta Selatan	2020	Hotel Arosa (PT Menara Tegar Sejati)	21 Juli 2020	Tidak Taat
1020	Jakarta Pusat	2020	Hotel Ibis Budget Tanah Abang	21 Juli 2020	Tidak Taat
1021	Jakarta Selatan	2020	Rumah Sakit Bhayangkara Lemdiklat Polri	21 Juli 2020	Tidak Taat
1022	Jakarta Barat	2020	Klinik dr. Sanders B (PT Daya Adicipta Medika)	21 Juli 2020	Tidak Taat
1023	Jakarta Pusat	2020	PT. Yamaha Indonesia Motor Manufacturing (Semester 1 2020)	4 Agustus 2020	Tidak Taat
1024	Jakarta Pusat	2020	PT. Intertek Utama Service (Semester I 2020)	4 Agustus 2020	Tidak Taat
1025	Jakarta Pusat	2020	PT. Caturmas Karsaudara (Semester 1 2020)	5 Agustus 2020	Tidak Taat
1026	Jakarta Pusat	2020	PT. Indo Husada Utama (Semester 1 2020)	5 Agustus 2020	Tidak Taat
1027	Jakarta Pusat	2020	PT. Bureau Veritas Consumer Products Services Indonesia (Semester I 2020)	6 Agustus 2020	Tidak Taat
1028	Jakarta Pusat	2020	PT. Cahaya Benteng Mas (Semester I 2020)	6 Agustus 2020	Tidak Taat

No.	Lokasi	Tahun	Nama Perusahaan/Pemrakarsa	Waktu (tgl/bln/thn)	Hasil Pengawasan
(1)	(2)	(3)	(4)	(5)	(6)
1029	Jakarta Pusat	2020	PT. Bunda medik(Semester I 2020)	12 Agustus 2020	Tidak Taat
1030	Jakarta Pusat	2020	PT. Asset Pacific Periode Juli - Desember 2019 (Triwulan II)	12 Agustus 2020	Tidak Taat
1031	Jakarta Pusat	2020	PT. Tatapuri Perdana (Semester I 2020)	13 Agustus 2020	Tidak Taat
1032	Jakarta Pusat	2020	PT. Bunda Medik (Semester I 2020)	24 Agustus 2020	Tidak Taat
1033	Jakarta Pusat	2020	RSUD Cempaka Putih (Semester I 2020)	24 Agustus 2020	Tidak Taat
1034	Jakarta Pusat	2020	Rs. Mita Keluarga Kemayoran (Semester I 2020)	25 Agustus 2020	Tidak Taat
1035	Jakarta Pusat	2020	PPPSRS Apartement Capitol Suites (Semester I 2020)	25 Agustus 2020	Tidak Taat
1036	Jakarta Pusat	2020	Yayasan Rumah Sakit Islam Indonesia (Semester I 2020)	26 Agustus 2020	Tidak Taat
1037	Jakarta Pusat	2020	PT. Agung Sedayu Propertindo (Semester I 2020)	2 Agustus 2020	Tidak Taat
1038	Jakarta Barat	2020	PT. Gema Graha Sarana, Tbk	11 Agustus 2020	Taat
1039	Jakarta Barat	2020	PT.Muroco	11 Agustus 2020	Taat
1040	Jakarta Barat	2020	PT. Jakarta Indonesia Makmur	11 Agustus 2020	Taat
1041	Jakarta Barat	2020	PT.Mowilex Indonesia	13 Agustus 2020	Taat
1042	Jakarta Barat	2020	PT. Pelangi Elasingdo	14 Agustus 2020	Taat
1043	Jakarta Barat	2020	PT. Panca Unggul Cemerlang	25 Agustus 2020	Tidak Taat
1044	Jakarta Barat	2020	Yayasan Dokter Sanusi	26 Agustus 2020	Tidak Taat
1045	Jakarta Barat	2020	PT. PLN (Persero) UPDL Jakarta	26 Agustus 2020	Taat
1046	Jakarta Barat	2020	Heinz ABC Indonesia - Daan Mogot	26 Agustus 2020	Taat
1047	Jakarta Barat	2020	PT. Induksarana Kemasindo	26 Agustus 2020	Taat
1048	Jakarta Selatan	2020	RSU Kartini	30 Juli 2020	Tidak Taat
1049	Jakarta Selatan	2020	RSIB Budhi Jaya	30 Juli 2020	Tidak Taat
1050	Jakarta Selatan	2020	RSU Jagakarsa	30 Juli 2020	Tidak Taat
1051	Jakarta Selatan	2020	PT. Pertamina PUSDEP	05 Agustus 2020	Tidak Taat
1052	Jakarta Selatan	2020	PT YND Planning Ind	07 Mei 2020	Tidak Taat
1053	Jakarta Selatan	2020	Bank BUKOPIN	07 Agustus 2020	Tidak Taat
1054	Jakarta Selatan	2020	PT. Moeladi	07 Agustus 2020	Tidak Taat

No.	Lokasi	Tahun	Nama Perusahaan/Pemrakarsa	Waktu (tgl/bln/thn)	Hasil Pengawasan
(1)	(2)	(3)	(4)	(5)	(6)
1055	Jakarta Selatan	2020	PT Bussan Auto Finance	07 Agustus 2020	Tidak Taat
1056	Jakarta Selatan	2020	Gedung Philips II	07 Agustus 2020	Tidak Taat
1057	Jakarta Selatan	2020	PT. Solusi Bangun Beton Pd Indah	11 Agustus 2020	Tidak Taat
1058	Jakarta Selatan	2020	PT. Jakarta Medica Center	11 Agustus 2020	Tidak Taat
1059	Jakarta Selatan	2020	Jakarta Kidney center	11 Agustus 2020	Tidak Taat
1060	Jakarta Selatan	2020	RS. Medistra	13 Agustus 2020	Tidak Taat
1061	Jakarta Timur	2020	PT. Campina Ice Cream Industri	19 Agustus 2020	Tidak Taat
1062	Jakarta Timur	2020	PT. Total Chemindo Loka	26 Agustus 2020	Tidak Taat
1063	Jakarta Timur	2020	PT. Multimas Nabati Asahan	27 Agustus 2020	Tidak Taat
1064	Jakarta Timur	2020	RS. Restu Kasih / PT. Restu Purna Bhakti Husada	03 Agustus 2020	Tidak Taat
1065	Jakarta Timur	2020	PT. Sinar Meadow Internasional Indonesia	03 Agustus 2020	Tidak Taat
1066	Jakarta Timur	2020	PT. Nugraha Purnama	03 Agustus 2020	Tidak Taat
1067	Jakarta Timur	2020	PT. Kirana Elok	04 Agustus 2020	Tidak Taat
1068	Jakarta Timur	2020	PT. Moon Lion Industries Indonesia	05 Agustus 2020	Tidak Taat
1069	Jakarta Timur	2020	PT. Parit Padang Global / PT. Sinar Himalaya	05 Agustus 2020	Tidak Taat
1070	Jakarta Timur	2020	PT. Joenoes Ikamulya	05 Agustus 2020	Tidak Taat
1071	Jakarta Timur	2020	PT. Multimas Nabati Asahan	06 Agustus 2020	Tidak Taat
1072	Jakarta Timur	2020	PT. Global Agrotek Nusantara	07 Agustus 2020	Tidak Taat
1073	Jakarta Timur	2020	PT. Apora Indusma	07 Agustus 2020	Tidak Taat
1074	Jakarta Timur	2020	PT. PLN (Persero) Pusat Pemeliharaan Ketenagalistrikan Unit Pelaksana Produksi & Workshop II Jakarta	10 Agustus 2020	Tidak Taat
1075	Jakarta Timur	2020	PT. Sriboga Marugame Indonesia	10 Agustus 2020	Tidak Taat
1076	Jakarta Timur	2020	PT. Monarch Multi Industri	11 Agustus 2020	Tidak Taat
1077	Jakarta Timur	2020	PT. Parit Padang Global / PT. Sinar Himalaya	11 Agustus 2020	Tidak Taat
1078	Jakarta Timur	2020	PT. Merapi Utama Pharma	12 Agustus 2020	Tidak Taat
1079	Jakarta Timur	2020	PT. Edico Utama	12 Agustus 2020	Tidak Taat

No.	Lokasi	Tahun	Nama Perusahaan/Pemrakarsa	Waktu (tgl/bln/thn)	Hasil Pengawasan
(1)	(2)	(3)	(4)	(5)	(6)
1080	Jakarta Timur	2020	PT. Maju Bersama Sejahtera	13 Agustus 2020	Tidak Taat
1081	Jakarta Timur	2020	PT. Rekso Nasional Food (MCD Cipayung)	13 Agustus 2020	Tidak Taat
1082	Jakarta Timur	2020	PT. Sarana Steel	14 Agustus 2020	Tidak Taat
1083	Jakarta Timur	2020	PT. Pertamina (Persero)	18 Agustus 2020	Tidak Taat
1084	Jakarta Timur	2020	CV. Indo Jaya	18 Agustus 2020	Tidak Taat
1085	Jakarta Timur	2020	PT. Gikoko Kogya Indonesia	24 Agustus 2020	Tidak Taat
1086	Jakarta Timur	2020	PT. Bumi Cahaya Unggul	24 Agustus 2020	Tidak Taat
1087	Jakarta Timur	2020	PT. Unijaya Pratama	25 Agustus 2020	Tidak Taat
1088	Jakarta Timur	2020	PT. Karunia Kreasi Jaya	26 Agustus 2020	Tidak Taat
1089	Jakarta Timur	2020	PT. Makindo Perdana	28 Agustus 2020	Tidak Taat
1090	Jakarta Timur	2020	PT. Medifarma Laboratories	28 Agustus 2020	Tidak Taat
1091	Jakarta Selatan	2020	Apartemen Permata Hijau	06 Agustus 2020	Tidak Taat
1092	Jakarta Utara	2020	Badan Pengelola The Royale Springhill Residences (PT Cipta Anugerah Abadi)	06 Agustus 2020	Tidak Taat
1093	Jakarta Selatan	2020	Gedung Graha Pena	06 Agustus 2020	Tidak Taat
1094	Jakarta Selatan	2020	Gedung Telkomsel TTC Tb Simatupang (Graha Sarana Duta)	06 Agustus 2020	Tidak Taat
1095	Jakarta Utara	2020	PT Trikarya Muara Makmur (Tower Capital Place)	06 Agustus 2020	Tidak Taat
1096	Jakarta Pusat	2020	Hotel Sofyan Betawi	06 Agustus 2020	Tidak Taat
1097	Jakarta Selatan	2020	Hotel Sofyan Tebet	06 Agustus 2020	Tidak Taat
1098	Jakarta Selatan	2020	Ir. Empie Jacobus Tarcisius Lembong (RA Residece Simatupang)	06 Agustus 2020	Tidak Taat
1099	Jakarta Timur	2020	Jakarta Garden City (PT Mitra Sindo Sukses)	06 Agustus 2020	Tidak Taat
1100	Jakarta Pusat	2020	Perhimpunan Penghuni Perkantoran Menara Era	06 Agustus 2020	Tidak Taat
1101	Jakarta Pusat	2020	Perhimpunan Penghuni Rumah Susun Apartemen Semanggi	06 Agustus 2020	Tidak Taat
1102	Jakarta Selatan	2020	PPPSRS Permata Berlian Residence (Somerset Berlian Apartemen)	06 Agustus 2020	Tidak Taat
1103	Jakarta pusat	2020	PPPSRS Kondominium Juanda	06 Agustus 2020	Tidak Taat
1104	Jakarta Timur	2020	PT Aetra Air Jakarta	06 Agustus 2020	Tidak Taat
1105	Jakarta Barat	2020	PT Aryaventura Realty	06 Agustus 2020	Tidak Taat

No.	Lokasi	Tahun	Nama Perusahaan/Pemrakarsa	Waktu (tgl/bln/thn)	Hasil Pengawasan
(1)	(2)	(3)	(4)	(5)	(6)
1106	Jakarta Timur	2020	PT Intertek Utama Service	11 Agustus 2020	Tidak Taat
1107	Jakarta Selatan	2020	PT Intiputra Fikasa (Apartemen Taman Puri Permata Hijau)	11 Agustus 2020	Tidak Taat
1108	Jakarta Timur	2020	PT Kemas Indah Maju	11 Agustus 2020	Tidak Taat
1109	Jakarta Timur	2020	PT Nutricia Indonesia Sejahtera	11 Agustus 2020	Tidak Taat
1110	Jakarta Utara	2020	PT Pembangunan Jaya Ancol, Tbk	11 Agustus 2020	Tidak Taat
1111	Jakarta Utara	2020	PT SHS International	11 Agustus 2020	Tidak Taat
1112	Jakarta Timur	2020	PT Soho Industri Farmasi	11 Agustus 2020	Tidak Taat
1113	Jakarta Timur	2020	PT Suzuki Indomobil Motor	11 Agustus 2020	Tidak Taat
1114	Jakarta Utara	2020	Rumah Sakit Atmajaya	11 Agustus 2020	Tidak Taat
1115	Jakarta Utara	2020	Rumah Sakit Satya Negara	11 Agustus 2020	Tidak Taat
1116	Jakarta Pusat	2020	Rumah Sakit Umum Daerah Johar Baru	11 Agustus 2020	Tidak Taat
1117	Jakarta Pusat	2020	Rumah Sakit Umum Daerah Kemayoran	11 Agustus 2020	Tidak Taat
1118	Jakarta Selatan	2020	Rumah Sakit Umum Daerah Mampang Prapatan	11 Agustus 2020	Tidak Taat
1119	Jakarta Timur	2020	The H Residence (PT HK Realtindo)	11 Agustus 2020	Tidak Taat
1120	Jakarta Utara	2020	BP Pluit Sea View Apartemen - Tower Maldives (PT Binakarya Bangun Propertindo)	11 Agustus 2020	Tidak Taat
1121	Jakarta Pusat	2020	PT. Jakarta Realty (Semester I 2020)	01 September 2020	Tidak Taat
1122	Jakarta Pusat	2020	PT. Mitra Panca Persada (Periode Mei - Juli 2020 (Kuartal IV))	01 September 2020	Tidak Taat
1123	Jakarta Pusat	2020	PT. Plaza Indonesia Realty (Semester I 2020)	02 September 2020	Tidak Taat
1124	Jakarta Pusat	2020	PT. Segitiga Plaza Hotel (Semester 1 2020)	02 September 2020	Tidak Taat
1125	Jakarta Pusat	2020	PPRS Kem Tower (Semester I 2020)	03 September 2020	Tidak Taat
1126	Jakarta Pusat	2020	PT. Pembina Sukses Utama (Semester I 2020)	03 September 2020	Tidak Taat
1127	Jakarta Pusat	2020	PT. Lingga Harapan Krida (Semester I 2020)	04 September 2020	Tidak Taat
1128	Jakarta Pusat	2020	Puskesmas Kecamatan Cempaka Putih (Semester I 2020)	07 September 2020	Tidak Taat
1129	Jakarta Pusat	2020	PT. Pertamina (Persero) (Semester I 2020)	08 September 2020	Tidak Taat
1130	Jakarta Pusat	2020	PT. Solusi Multi Media Indonesia (Semester I 2020)	09 September 2020	Tidak Taat

No.	Lokasi	Tahun	Nama Perusahaan/Pemrakarsa	Waktu (tgl/bln/thn)	Hasil Pengawasan
(1)	(2)	(3)	(4)	(5)	(6)
1131	Jakarta Pusat	2020	PT. Rekso Nasional Food (Semester I 2020)	10 September 2020	Tidak Taat
1132	Jakarta Pusat	2020	PT. Rekso Nasional Food (Semester I 2020)	11 September 2020	Tidak Taat
1133	Jakarta Pusat	2020	RSUD Kemayoran (Semester I 2020)	14 September 2020	Tidak Taat
1134	Jakarta Pusat	2020	PT. Kompas Media Nusantara (Semester I 2020)	15 September 2020	Tidak Taat
1135	Jakarta Pusat	2020	PT. Mora Telematika Indonesia (Semester I 2020)	21 September 2020	Tidak Taat
1136	Jakarta Barat	2020	PT. Rekso Nasional Food	04 September 2020	Tidak Taat
1137	Jakarta Barat	2020	PT. Rekso Nasional Food	04 September 2020	Tidak Taat
1138	Jakarta Barat	2020	Yayasan Tzu Chi	04 September 2020	Tidak Taat
1139	Jakarta Barat	2020	PT. PLN	04 September 2020	Tidak Taat
1140	Jakarta Barat	2020	PT. Aplus Pacific	04 September 2020	Tidak Taat
1141	Jakarta Barat	2020	PT. Sinarniaga Sejahtera	16 September 2020	Tidak Taat
1142	Jakarta Barat	2020	RSUD Kembangan	16 September 2020	Tidak Taat
1143	Jakarta Barat	2020	RSUD Kembangan	16 September 2020	Tidak Taat
1144	Jakarta Barat	2020	RSUD Kembangan	18 September 2020	Tidak Taat
1145	Jakarta Barat	2020	RSUD Tamansari	18 September 2020	Tidak Taat
1146	Jakarta Barat	2020	PT. Rekso Nasional Food	18 September 2020	Tidak Taat
1147	Jakarta Barat	2020	PT. Rekso Nasional Food	18 September 2020	Tidak Taat
1148	Jakarta Barat	2020	PT. Rekso Nasional Food	22 September 2020	Tidak Taat
1149	Jakarta Barat	2020	PT. Rekso Nasional Food	22 September 2020	Tidak Taat
1150	Jakarta Barat	2020	PT. Indodaya Cipta Lestari	23 September 2020	Tidak Taat
1151	Jakarta Barat	2020	PT. Daya Adicipta Medika	29 September 2020	Tidak Taat
1152	Jakarta Selatan	2020	RS. Medistra	13 Agustus 2020	Tidak Taat
1153	Jakarta Selatan	2020	RSU Andhika	19 Agustus 2020	Tidak Taat
1154	Jakarta Selatan	2020	PT Sedaya Pratama	19 Agustus 2020	Tidak Taat
1155	Jakarta Selatan	2020	RS Siloam Asri	19 Agustus 2020	Tidak Taat
1156	Jakarta Selatan	2020	PT. Astra Internasional Daihatsu	26 Agustus 2020	Tidak Taat

No.	Lokasi	Tahun	Nama Perusahaan/Pemrakarsa	Waktu (tgl/bln/thn)	Hasil Pengawasan
(1)	(2)	(3)	(4)	(5)	(6)
1157	Jakarta Selatan	2020	PT. Unilab Perdana	26 Agustus 2020	Tidak Taat
1158	Jakarta Selatan	2020	PT. Garuda Food	31 Agustus 2020	Tidak Taat
1159	Jakarta Selatan	2020	PT. Imeco Inter Sarana	31 Agustus 2020	Tidak Taat
1160	Jakarta Selatan	2020	PT. Rekso Nasional Food	31 Agustus 2020	Tidak Taat
1161	Jakarta Selatan	2020	PT. Graha Pakubuwono Kusuma	31 Agustus 2020	Tidak Taat
1162	Jakarta Selatan	2020	PT. Rekso Nasional Food	04 September 2020	Tidak Taat
1163	Jakarta Selatan	2020	PT. Rekso Nasional Food	04 September 2020	Tidak Taat
1164	Jakarta Selatan	2020	PT. Rekso Nasional Food	04 September 2020	Tidak Taat
1165	Jakarta Selatan	2020	PT. Rekso Nasional Food	07 September 2020	Tidak Taat
1166	Jakarta Selatan	2020	PT. Mestika Farma	04 September 2020	Tidak Taat
1167	Jakarta Selatan	2020	PT. Wahana Komunikatama	15 September 2020	Tidak Taat
1168	Jakarta Selatan	2020	PT. Rekayasa Industri	15 September 2020	Tidak Taat
1169	Jakarta Selatan	2020	PT. Interbat	16 September 2020	Tidak Taat
1170	Jakarta Selatan	2020	PT. Losari Beach Makasar	16 September 2020	Tidak Taat
1171	Jakarta Selatan	2020	RSIA Kemang MC	22 September 2020	Tidak Taat
1172	Jakarta Selatan	2020	PT. Asuransi Adira Dinamika	22 September 2020	Tidak Taat
1173	Jakarta Selatan	2020	RS. Tebet	28 September 2020	Tidak Taat
1174	Jakarta Timur	2020	PT. Fresh Food Indonesia	01 September 2020	Tidak Taat
1175	Jakarta Timur	2020	PT. Hiba Utama	03 September 2020	Tidak Taat
1176	Jakarta Timur	2020	PT. Fast Food Indonesia, Tbk	07 September 2020	Tidak Taat
1177	Jakarta Timur	2020	PT. Intan Kenkomayo Indonesia	09 September 2020	Tidak Taat
1178	Jakarta Timur	2020	PT. Eloi Coco Industries	01 September 2020	Tidak Taat
1179	Jakarta Timur	2020	PT. Murano Glasindo Makmur	02 September 2020	Tidak Taat
1180	Jakarta Timur	2020	PT. Rekso Nasional Food (MCD Duren Sawit)	02 September 2020	Tidak Taat
1181	Jakarta Timur	2020	PT. Etana Biotechnologies Indonesia	03 September 2020	Tidak Taat
1182	Jakarta Timur	2020	PT. Total Chemindo Loka	03 September 2020	Tidak Taat

No.	Lokasi	Tahun	Nama Perusahaan/Pemrakarsa	Waktu (tgl/bln/thn)	Hasil Pengawasan
(1)	(2)	(3)	(4)	(5)	(6)
1183	Jakarta Timur	2020	PT. Espuga Utama	07 September 2020	Tidak Taat
1184	Jakarta Timur	2020	PT. Rekso Nasional Food (MCD Otista)	11 September 2020	Tidak Taat
1185	Jakarta Timur	2020	PT. Eslar Utama	15 September 2020	Tidak Taat
1186	Jakarta Timur	2020	PT. Hikmah Husada Insani / Klinik Hemodialisa Sartika	16 September 2020	Tidak Taat
1187	Jakarta Timur	2020	PT. Pulo Gadung Tempa Jaya	16 September 2020	Tidak Taat
1188	Jakarta Timur	2020	PT. Rheem Indonesia	18 September 2020	Tidak Taat
1189	Jakarta Timur	2020	PT. Pondok Tirta Sentosa	18 September 2020	Tidak Taat
1190	Jakarta Timur	2020	PT. SC Johnson and Son Indonesia	22 September 2020	Tidak Taat
1191	Jakarta Timur	2020	PT. Menjangan Sakti	22 September 2020	Tidak Taat
1192	Jakarta Timur	2020	RS. Hrapan Jayakarta / PT. Nawindo	23 September 2020	Tidak Taat
1193	Jakarta Timur	2020	PT. Rekso Nasional Food (MCD Pondok Bambu)	23 September 2020	Tidak Taat
1194	Jakarta Timur	2020	PT. Rekso Nasional Food (MCD Pemuda)	24 September 2020	Tidak Taat
1195	Jakarta Timur	2020	PT. Gearindo Prakarsa	28 September 2020	Tidak Taat
1196	Jakarta Timur	2020	PT. Wintrad Jaya	29 September 2020	Tidak Taat
1197	Jakarta Timur	2020	Yayasan Ginjal Diatrans Indonesia	30 September 2020	Tidak Taat
1198	Jakarta Selatan	2020	PT. Wiratara Prima	01 September 2020	Tidak Taat
1199	Jakarta Selatan	2020	PT. Wiratara Prima II	01 September 2020	Tidak Taat
1200	Jakarta Timur	2020	PT. Mahakam Beta Farma	01 September 2020	Tidak Taat
1201	Jakarta Utara	2020	PT Mahkota Indonesia	01 September 2020	Tidak Taat
1202	Jakarta Selatan	2020	PT. YND Planning Indonesia	01 September 2020	Tidak Taat
1203	Jakarta Utara	2020	PT Mahkota Indonesia	01 September 2020	Tidak Taat
1204	Jakarta Utara	2020	PT. Astra Otoparts, Tbk	01 September 2020	Tidak Taat
1205	Jakarta Selatan	2020	Wahana Graha (PT. Wahana Komunikatama)	01 September 2020	Tidak Taat
1206	Jakarta Timur	2020	PT. Martina Berto Tbk	01 September 2020	Taat
1207	Jakarta Timur	2020	PT. Marrina Berto Tbk	02 September 2020	Taat
1208	Jakarta Pusat	2020	Oasis Amir Hotel (PT. Angku Suku Rangkayo Mulia)	02 September 2020	Tidak Taat

No.	Lokasi	Tahun	Nama Perusahaan/Pemrakarsa	Waktu (tgl/bln/thn)	Hasil Pengawasan
(1)	(2)	(3)	(4)	(5)	(6)
1209	Jakarta Pusat	2020	Oasis Amir Hotel (PT. Angku Suku Rangkyo Mulia)	02 September 2020	Tidak Taat
1210	Jakarta Timur	2020	PT.Mahakam Beta Farma	02 September 2020	Tidak Taat
1211	Jakarta Selatan	2020	Rumah Sakit Tebet (Yayasan Bina Sehat Interna)	02 September 2020	Tidak Taat
1212	Jakarta Timur	2020	PT. Multimas Nabati Asahan - Pulogadung	02 September 2020	Tidak Taat
1213	Jakarta Utara	2020	RS. Mitra Keluarga Kelapa Gading (PT. Ekamitra Arahtegar)	02 September 2020	Taat
1214	Jakarta Timur	2020	PT. Menjangan Sakti	02 September 2020	Tidak Taat
1215	Jakarta Timur	2020	PT. Menjangan Sakti	02 September 2020	Tidak Taat
1216	Jakarta Utara	2020	PT. Cipta Karya Bumi Indah (WTC Mangga Dua)	02 September 2020	Taat
1217	Jakarta Timur	2020	PT Pondasi Tirta Sentosa	02 September 2020	Tidak Taat
1218	Jakarta Timur	2020	678 Hotel (PT Pondasi Tirta Sentosa)	02 September 2020	Tidak Taat
1219	Jakarta Utara	2020	PT Global Terminal Marunda	02 September 2020	Tidak Taat
1220	Jakarta Utara	2020	PT Global Terminal Marunda	02 September 2020	Taat
1221	Jakarta Timur	2020	PT.Monde Mahkota Biskuit	03 September 2020	Taat
1222	Jakarta Utara	2020	PT.Barco	03 September 2020	Taat
1223	Jakarta Utara	2020	PT.Steel Center Indonesia	03 September 2020	Taat
1224	Jakarta Selatan	2020	The Dharmawangsa	03 September 2020	Taat
1225	Jakarta Timur	2020	PT. Beta Gasindi Indonesia	03 September 2020	Taat
1226	Jakarta Timur	2020	PT. Tempo Relty	03 September 2020	Taat
1227	Jakarta Utara	2020	PT Thahja Sakti Motor	03 September 2020	Taat
1228	Jakarta Selatan	2020	PT. Krama Yudha	03 September 2020	Taat
1229	Jakarta Timur	2020	PT Actavis Indonesia	03 September 2020	Taat
1230	Jakarta Utara	2020	PT. Kang International	03 September 2020	Taat
1231	Jakarta Utara	2020	PT. Kang International	03 September 2020	Taat
1232	Jakarta Timur	2020	PT Actavis Indonesia	03 September 2020	Taat
1233	Jakarta Timur	2020	CV. Indo Jaya	03 September 2020	Taat
1234	Jakarta Timur	2020	CV. Indo Jaya	03 September 2020	Taat

No.	Lokasi	Tahun	Nama Perusahaan/Pemrakarsa	Waktu (tgl/bln/thn)	Hasil Pengawasan
(1)	(2)	(3)	(4)	(5)	(6)
1235	Jakarta Timur	2020	PT PLN Penggilingan - Penggilingan II	03 September 2020	Taat
1236	Jakarta Timur	2020	PT PLN Up Jawa Bagian Barat Miniatur cawang baru	03 September 2020	Taat
1237	Jakarta Timur	2020	PT PLN Up Jawa Bagian Barat Miniatur cawang baru	03 September 2020	Taat
1238	Jakarta Timur	2020	PT. Sinar Meadow International Indonesia	03 September 2020	Taat
1239	Jakarta Utara	2020	PT. Sarana Tirta Utama	03 September 2020	Taat
1240	Jakarta Utara	2020	PT. Sarana Tirta Utama	03 September 2020	Taat
1241	Jakarta Timur	2020	PT. Inkeas Agung	03 September 2020	Taat
1242	Jakarta Utara	2020	PT. DOK Dua Satu Nusantara	03 September 2020	Taat
1243	Jakarta Pusat	2020	PT. Pakarti Jaya	03 September 2020	Taat
1244	Jakarta Pusat	2020	PT. Pakarti Jaya	03 September 2020	Taat
1245	Jakarta Utara	2020	PT. Astra International Tbk. - TSO Head Office	03 September 2020	Taat
1246	Jakarta Pusat	2020	PPPSRS Apartement Boulevard	04 September 2020	Taat
1247	Jakarta Pusat	2020	PPPSRS Apartement Boulevard	04 September 2020	Taat
1248	Jakarta Selatan	2020	PT. PERTAMINA	04 September 2020	Taat
1249	Jakarta Selatan	2020	PT. Karsa Buana Lestari	04 September 2020	Taat
1250	Jakarta Timur	2020	PT Cosmax Indonesia	04 September 2020	Taat
1251	Jakarta Utara	2020	PT. Denso Indonesia	04 September 2020	Taat
1252	Jakarta Timur	2020	PT Mahakam Beta Farma	28 Agustus 2020	Taat
1253	Jakarta Selatan	2020	PT. Puri Dharmawangsa Raya	04 September 2020	Taat
1254	Jakarta Barat	2020	PT. Mowilex Indonesia	04 September 2020	Taat
1255	Jakarta Barat	2020	PT. Mowilex Indonesia	04 September 2020	Taat
1256	Jakarta Timur	2020	PT. Ikapharmindo Putramas	04 September 2020	Taat
1257	Jakarta Barat	2020	PT. PLN [Persero]	04 September 2020	Taat
1258	Jakarta Selatan	2020	PT.Hastracentra Mintragraha	04 September 2020	Taat
1259	Jakarta Timur	2020	PT Marina Samudra dan PT Dian Trans Energi	04 September 2020	Taat
1260	Jakarta Timur	2020	PT Marina Samudra dan PT Dian Trans Energi	04 September 2020	Taat

No.	Lokasi	Tahun	Nama Perusahaan/Pemrakarsa	Waktu (tgl/bln/thn)	Hasil Pengawasan
(1)	(2)	(3)	(4)	(5)	(6)
1261	Jakarta Timur	2020	PT. Herlina Indah	07 September 2020	Taat
1262	Jakarta Barat	2020	PT. Omni Kemas Industri	07 September 2020	Taat
1263	Jakarta Barat	2020	PT AKR Corporindo, Tbk	07 September 2020	Taat
1264	Jakarta Barat	2020	PT AKR Corporindo, Tbk	07 September 2020	Taat
1265	Jakarta Timur	2020	PT. Waskita Karya (Persero) Tbk	07 September 2020	Taat
1266	Jakarta Timur	2020	PT. Waskita Karya (Persero) Tbk	07 September 2020	Taat
1267	Jakarta Selatan	2020	Beltway Office Park (PT. Imeco Inter Sarana)	07 September 2020	Taat
1268	Jakarta Timur	2020	PT Saeti Concretindo Wahana	07 September 2020	Taat
1269	Jakarta Timur	2020	PT Saeti Concretindo Wahana	07 September 2020	Taat
1270	Jakarta Pusat	2020	PT.Bureau Veritas Consumer Products Services indonesia	07 September 2020	Taat
1271	Jakarta Pusat	2020	PT Yamaha Indonesia motor Mfg	07 September 2020	Taat
1272	Jakarta Pusat	2020	PT Yamaha Indonesia motor Mfg	07 September 2020	Taat
1273	Jakarta Utara	2020	PT. Tjahja Sakti Motor	07 September 2020	Taat
1274	Jakarta Utara	2020	PT. Astra Daihatsu Motor	08 September 2020	Taat
1275	Jakarta Utara	2020	PT. Astra Daihatsu Motor - VLC	08 September 2020	Taat
1276	Jakarta Utara	2020	PT. Cipta Karya Bumi Indah	08 September 2020	Taat
1277	Jakarta Timur	2020	PT. Affinity Health Indonesia	08 September 2020	Taat
1278	Jakarta Timur	2020	PT. Beta Gasindo Agung	08 September 2020	Taat
1279	Jakarta Selatan	2020	PT.Asuransi Adira Dinamika	08 September 2020	Taat
1280	Jakarta Barat	2020	PT. Optical Support Of Indonesia	08 September 2020	Taat
1281	Jakarta Barat	2020	PT. Optical Support Of Indonesia	08 September 2020	Taat
1282	Jakarta Timur	2020	PT. Moon Lion Industries Indonesia	08 September 2020	Taat
1283	Jakarta Timur	2020	PT. Moon Lion Industries Indonesia	08 September 2020	Taat
1284	Jakarta Timur	2020	PT.Inkenas Agung	09 September 2020	Taat
1285	Jakarta Utara	2020	Apartemen Pantai Mutiara	09 September 2020	Taat
1286	Jakarta Timur	2020	PT. MORITO TJOKRO GEARINDO	09 September 2020	Taat

No.	Lokasi	Tahun	Nama Perusahaan/Pemrakarsa	Waktu (tgl/bln/thn)	Hasil Pengawasan
(1)	(2)	(3)	(4)	(5)	(6)
1287	Jakarta Selatan	2020	PT. Rekayasa Industri	09 September 2020	Taat
1288	Jakarta Barat	2020	PT Wilson Management Service (Gedung Perkantoran Permata Bank)	09 September 2020	Taat
1289	Jakarta Barat	2020	PT Wilson Management Service (Gedung Perkantoran Permata Bank)	09 September 2020	Taat
1290	Jakarta Timur	2020	PT.KSO Pertanian EP-PD Migas	09 September 2020	Taat
1291	Jakarta Selatan	2020	Rumah Sakit Siaga Raya	09 September 2020	Taat
1292	Jakarta Selatan	2020	Rumah Sakit Siaga Raya	09 September 2020	Taat
1293	Jakarta Utara	2020	RS. Mulyasari (PT. Mulyasari Medical)	09 September 2020	Taat
1294	Jakarta Timur	2020	PT. Pertamina	09 September 2020	Taat
1295	Jakarta Timur	2020	PT. Hyundai Mobil Indonesia Cabang Kalimalang	09 September 2020	Taat
1296	Jakarta Utara	2020	PT. Pertamina Lubricant	10 September 2020	Taat
1297	Jakarta Utara	2020	PT. Pertamina Lubricant	10 September 2020	Taat
1298	Jakarta Utara	2020	Rumah Sakit Ibu dan Anak Family	10 September 2020	Taat
1299	Jakarta Utara	2020	Rumah Sakit Ibu Dan Anak Family	10 September 2020	Taat
1300	Jakarta Utara	2020	Es.pelabuhan jakarta	10 September 2020	Taat
1301	Jakarta Timur	2020	PT. Krama Yudha Ratu Motor	11 September 2020	Taat
1302	Jakarta Utara	2020	PT.Supernova	11 September 2020	Taat
1303	Jakarta Timur	2020	PT Foseco Indonesia	11 September 2020	Taat
1304	Jakarta Utara	2020	PT Pertamina Integrated terminal fuel priok	11 September 2020	Taat
1305	Jakarta Timur	2020	PT Unijaya Pratama	11 September 2020	Taat
1306	Jakarta Timur	2020	PT. Astra International Tbk	11 September 2020	Taat
1307	Jakarta Timur	2020	PT Unijaya Pratama	11 September 2020	Taat
1308	Jakarta Timur	2020	PT Mitsubishi Krama Yudha Motors and manufacturing	11 September 2020	Taat
1309	Jakarta Timur	2020	PT. Nitricia Indonesia Sejahtera	11 September 2020	Taat
1310	Jakarta Timur	2020	PT. Nutricia Indonesia Sejahtera	11 September 2020	Taat
1311	Jakarta Timur	2020	RS Harapan Bunda	11 September 2020	Taat
1312	Jakarta Timur	2020	RS Harapan Bunda	11 September 2020	Taat

No.	Lokasi	Tahun	Nama Perusahaan/Pemrakarsa	Waktu (tgl/bln/thn)	Hasil Pengawasan
(1)	(2)	(3)	(4)	(5)	(6)
1313	Jakarta Utara	2020	PT. Garuda Metalindo Tnk	11 September 2020	Taat
1314	Jakarta Timur	2020	PT. Petrolab Service	11 September 2020	Taat
1315	Jakarta Timur	2020	PT. Petrolab Services	11 September 2020	Taat
1316	Jakarta Selatan	2020	PT.Mitralab buana	11 September 2020	Taat
1317	Jakarta Pusat	2020	PT. Indo Husada Utama	12 September 2020	Taat
1318	Jakarta Pusat	2020	PT. Indo Husasa Utama	12 September 2020	Taat
1319	Jakarta Barat	2020	PT. Supreme Cable Manufacturing & Commerce,Tbk [PT. SUCACO,Tbk]	12 September 2020	Taat
1320	Jakarta Timur	2020	PT. Bina Waluya	14 September 2020	Taat
1321	Jakarta Utara	2020	PT Pertamina (Gedung Perkapalan)	14 September 2020	Taat
1322	Jakarta Utara	2020	PT Pertamina (Gedung Perkapalan)	14 September 2020	Taat
1323	Jakarta Utara	2020	PT.Uni Kyung Seung International	14 September 2020	Taat
1324	Jakarta Pusat	2020	PT Pertamina (Gedung Internal audit)	14 September 2020	Taat
1325	Jakarta Pusat	2020	PT Pertamina (Gedung Internal audit)	14 September 2020	Taat
1326	Jakarta Timur	2020	RSIA Bunda Aliyah	14 September 2020	Taat
1327	Jakarta Utara	2020	PT. Astra International Tbk - Daihatsu Sales Operation Cabang SUnter	14 September 2020	Taat
1328	Jakarta Selatan	2020	PT Pertamina (Gedung Pertamina Upstream Data Center)	14 September 2020	Taat
1329	Jakarta Selatan	2020	PT Pertamina (Gedung Pertamina Upstream Data Center)	14 September 2020	Taat
1330	Jakarta Utara	2020	PT. Nipsea Paint Chemicals	14 September 2020	Taat
1331	Jakarta Timur	2020	PT Pulogadung Tempajaya	15 September 2020	Taat
1332	Jakarta Timur	2020	PT Pulogadung Tempajaya	15 September 2020	Taat
1333	Jakarta Timur	2020	Pt Pertamina (gedung reserach technology)	15 September 2020	Taat
1334	Jakarta Timur	2020	Pt Pertamina (gedung reserach technology)	15 September 2020	Taat
1335	Jakarta Utara	2020	PT. Kobexindo Tractors, Tbk	15 September 2020	Taat
1336	Jakarta Utara	2020	PT. Kobexindo Tractors,Tbk	15 September 2020	Taat
1337	Jakarta Utara	2020	The Prime (PT. Bina Karya Prima)	15 September 2020	Taat
1338	Jakarta Utara	2020	Pt Pertamina (Gedung logistik perkapalan)	15 September 2020	Taat

No.	Lokasi	Tahun	Nama Perusahaan/Pemrakarsa	Waktu (tgl/bln/thn)	Hasil Pengawasan
(1)	(2)	(3)	(4)	(5)	(6)
1339	Jakarta Utara	2020	Pt Pertamina (Gedung logistik perkapalan)	15 September 2020	Taat
1340	Jakarta Timur	2020	PT. Astra International Tbk. - TSO Cabang Kalimantan	15 September 2020	Taat
1341	Jakarta Selatan	2020	Laboratorium Klinik Prodia	15 September 2020	Taat
1342	Jakarta Selatan	2020	PT. Pharos Indonesia	15 September 2020	Taat
1343	Jakarta Timur	2020	PT. Kemang Food Industries	16 September 2020	Taat
1344	Jakarta Timur	2020	PT. Kemang Food Industries	16 September 2020	Taat
1345	Jakarta Selatan	2020	Rumah Sakit Tebet	16 September 2020	Taat
1346	Jakarta Selatan	2020	Rumah Sakit Tebet	16 September 2020	Taat
1347	Jakarta Timur	2020	PT. Siemens Indonesia	16 September 2020	Taat
1348	Jakarta Timur	2020	PT. Siemens Indonesia	16 September 2020	Taat
1349	Jakarta Timur	2020	PT. Helu trans	17 September 2020	Taat
1350	Jakarta Pusat	2020	PT. Mulicemerlang Dianpersada	17 September 2020	Taat
1351	Jakarta Selatan	2020	PT. Multiniaga Mitra Anugrah	20 September 2020	Taat
1352	Jakarta Selatan	2020	PT. Multiniaga Mitra Anugrah	20 September 2020	Taat
1353	Jakarta Selatan	2020	PT. Karyadeka Graha Lestari	21 September 2020	Taat
1354	Jakarta Utara	2020	PT Pertamina INtegrated Teerminal jakarta -Fuel Terminal priok	21 September 2020	Taat
1355	Jakarta Timur	2020	PT pertamina (Gedung maritime training center)	21 September 2020	Taat
1356	Jakarta Timur	2020	PT pertamina (Gedung maritime training center)	21 September 2020	Taat
1357	Jakarta Timur	2020	PY. Kimia Farma [Persero], Tbk Plant Jakarta	21 September 2020	Taat
1358	Jakarta Utara	2020	PT. Akebono Brake Astra Indonesia	21 September 2020	Taat
1359	Jakarta Utara	2020	PT. Akebono Brake Astra Indonesia	21 September 2020	Taat
1360	Jakarta Selatan	2020	PT. Tropika Selaras	22 September 2020	Taat
1361	Jakarta Utara	2020	PT.Suryamas Gemilang Lubricant	22 September 2020	Taat
1362	Jakarta Utara	2020	PT Dharma karya perdana	22 September 2020	Taat
1363	Jakarta Utara	2020	PT Dharma karya perdana	22 September 2020	Taat
1364	Jakarta Pusat	2020	PT.Astra International tbk	23 September 2020	Taat

No.	Lokasi	Tahun	Nama Perusahaan/Pemrakarsa	Waktu (tgl/bln/thn)	Hasil Pengawasan
(1)	(2)	(3)	(4)	(5)	(6)
1365	Jakarta Timur	2020	PT. United Auto Mobil Sembilan Puluh Utama (Trac Bus)	23 September 2020	Taat
1366	Jakarta Timur	2020	PT. United Auto Mobil Sembilan Puluh Utama	23 September 2020	Taat
1367	Jakarta Timur	2020	PT. Johnson Home Hygiene Products	23 September 2020	Taat
1368	Jakarta Utara	2020	RS.Pelabuhan jakarta	23 September 2020	Taat
1369	Jakarta Timur	2020	PT. DIC Graphics	24 September 2020	Taat
1370	Jakarta Timur	2020	Rumah Sakit Umum Adhyaksa	24 September 2020	Taat
1371	Jakarta Timur	2020	PT Lativi Media Karya	24 September 2020	Taat
1372	Jakarta Timur	2020	PT Lativi Media Karya	24 September 2020	Taat
1373	Jakarta Selatan	2020	PT. Astra International,Tbk TSO Cabang Ciledug Repair Jakarta	24 September 2020	Taat
1374	Jakarta Selatan	2020	PT. Astra International,Tbk	24 September 2020	Taat
1375	Jakarta Timur	2020	PT.Krama Yudha Tiga Berlian Motors	24 September 2020	Taat
1376	Jakarta Pusat	2020	RS. Hermina Kemayoran (PT. Medialoka Internusa)	24 September 2020	Taat
1377	Jakarta Selatan	2020	PSW Tower (PT. KPM Oil & Gas)	24 September 2020	Taat
1378	Jakarta Timur	2020	PT. LF Beauty Manufacturing Indonesia	24 September 2020	Taat
1379	Jakarta Selatan	2020	PT Atlas Copco Indonesia	25 September 2020	Taat
1380	Jakarta Selatan	2020	PT Atlas Copco Indonesia	25 September 2020	Taat
1381	Jakarta Timur	2020	PT PLN UPJBB Deppok II-Cawang Lama	25 September 2020	Taat
1382	Jakarta Timur	2020	PT PLN UPJBB Deppok II-Cawang Lama	25 September 2020	Taat
1383	Jakarta Timur	2020	PT. Nutrifood Indonesia	27 September 2020	Taat
1384	Jakarta Timur	2020	PT. Nutrifood Indonesia	27 September 2020	Taat
1385	Jakarta Selatan	2020	PT Bina Manunggal Mulia (Tempo pavilion)	27 September 2020	Taat
1386	Jakarta Selatan	2020	PT Bina Manunggal Mulia (Tempo pavilion)	27 September 2020	Taat
1387	Jakarta Timur	2020	PT. Muarateweh Spring	28 September 2020	Taat
1388	Jakarta Timur	2020	PT. Muarateweh Spring	28 September 2020	Taat
1389	Jakarta Utara	2020	PT. Pertamina (Persero) Integrated Terminal - Fuel Plumpang	28 September 2020	Taat
1390	Jakarta Utara	2020	PT. Pertamina (Persero) Integrated Terminal Jakarta - Fuel Plumpang	28 September 2020	Taat

No.	Lokasi	Tahun	Nama Perusahaan/Pemrakarsa	Waktu (tgl/bln/thn)	Hasil Pengawasan
(1)	(2)	(3)	(4)	(5)	(6)
1391	Jakarta Pusat	2020	PT. Astra International,Tbk.	28 September 2020	Taat
1392	Jakarta Pusat	2020	PT. Astra International,Tbk	28 September 2020	Taat
1393	Jakarta Utara	2020	PT. Pertamina (Persero) Integrated Terminal Jakarta - Fuel Terminal Priok	28 September 2020	Taat
1394	Jakarta Utara	2020	PT. Pertamina (Persero) Integrated Terminal Jakarta - Fuel Terminal Priok	28 September 2020	Taat
1395	Jakarta Utara	2020	PT. Pertamina (Persero) Integrated Terminal Jakarta - Fuel Terminal Priok	28 September 2020	Taat
1396	Jakarta Pusat	2020	PPPSRS Komersial Campuran Apartemen The Boulevard	28 September 2020	Taat
1397	Jakarta Pusat	2020	PPPSRS Komersial Campuran Apartemen The Boulevard	28 September 2020	Taat
1398	Jakarta Timur	2020	PT. Nusantara Parkerizing	28 September 2020	Taat
1399	Jakarta Timur	2020	PT. Nusantata Parkerizing	28 September 2020	Taat
1400	Jakarta Utara	2020	Grha Sera (PT. Serasi Autoraya)	28 September 2020	Taat
1401	Jakarta Barat	2020	Klinik dr. Sander B (PT. Daya Adicipta Medika)	28 September 2020	Taat
1402	Jakarta Utara	2020	PT. Indofood Sukses Makmur Tbk Divisi Bogasari	28 September 2020	Taat
1403	Jakarta Utara	2020	PT. Indofood Sukses Makmur Tbk Divisi Bogasari	28 September 2020	Taat
1404	Jakarta Utara	2020	PT. Astra International,Tbk	29 September 2020	Taat
1405	Jakarta Timur	2020	Hotel Ibis Jakarta Sentral Cawang (PT. Superior Coach)	29 September 2020	Taat
1406	Jakarta Utara	2020	PT. Damco Warehousing Indonesia	30 September 2020	Taat
1407	Jakarta Utara	2020	PT. Damco Warehousing Indonesia	30 September 2020	Taat
1408	Jakarta Utara	2020	PT. Damco Warehousing Indonesia	30 September 2020	Taat
1409	Jakarta Timur	2020	PT Gotrans Logistic International	30 September 2020	Taat
1410	Jakarta Timur	2020	PT Gotrans Logistic International	30 September 2020	Taat
1411	Jakarta Pusat	2020	PT. Estrella Lima Indonesia (Semester I 2020)	1 Oktober 2020	Tidak Taat
1412	Jakarta Pusat	2020	PT. Global Jasa Sejahtera (Periode Januari-Juli 2020)	5 Oktober 2020	Tidak Taat
1413	Jakarta Pusat	2020	Rumah Sakit Kramat 128. (Semester I 2020)	8 Oktober 2020	Tidak Taat
1414	Jakarta Pusat	2020	PT. Plaza Lifestyle Prima (Semester 1 2020)	14 Oktober 2020	Tidak Taat
1415	Jakarta Pusat	2020	PT. Intan Primus Trijaya (Semester I 2020)	14 Oktober 2020	Tidak Taat
1416	Jakarta Pusat	2020	PT. Shell Indonesia (Semester I 2020)	20 Oktober 2020	Tidak Taat

No.	Lokasi	Tahun	Nama Perusahaan/Pemrakarsa	Waktu (tgl/bln/thn)	Hasil Pengawasan
(1)	(2)	(3)	(4)	(5)	(6)
1417	Jakarta Pusat	2020	PT. Shell Indonesia (Semester I 2020)	20 Oktober 2020	Tidak Taat
1418	Jakarta Pusat	2020	PT. Shell Indonesia (Semester I 2020)	20 Oktober 2020	Tidak Taat
1419	Jakarta Pusat	2020	PT. Shell Indonesia (Semester I 2020)	20 Oktober 2020	Tidak Taat
1420	Jakarta Pusat	2020	PT. Shell Indonesia (Semester I 2020)	20 Oktober 2020	Tidak Taat
1421	Jakarta Pusat	2020	PT. Shell Indonesia (Semester I 2020)	20 Oktober 2020	Tidak Taat
1422	Jakarta Pusat	2020	PT. Shell Indonesia (Semester I 2020)	20 Oktober 2020	Tidak Taat
1423	Jakarta Pusat	2020	PT. Indosat Tbk (Semester II 2020)	22 Oktober 2020	Tidak Taat
1424	Jakarta Pusat	2020	PT. Perdana Tangguh Abadi (Semester I 2020)	23 Oktober 2020	Tidak Taat
1425	Jakarta Barat	2020	PT. Wijayamaju Electroindo	8 Oktober 2020	Tidak Taat
1426	Jakarta Barat	2020	PT.Asata Utama Electrical Industries	8 Oktober 2020	Tidak Taat
1427	Jakarta Barat	2020	PT. Ragam Sehat Mutlifita	8 Oktober 2020	Tidak Taat
1428	Jakarta Barat	2020	PT. Antilope Madju Puri Indah	8 Oktober 2020	Tidak Taat
1429	Jakarta Barat	2020	PT. Mandiri Cipta Gemilang	15 Oktober 2020	Tidak Taat
1430	Jakarta Barat	2020	PT. Srikandi Diamond Motors	15 Oktober 2020	Tidak Taat
1431	Jakarta Barat	2020	PT. Khidmat Perawatan Jasa Medika	19 Oktober 2020	Tidak Taat
1432	Jakarta Barat	2020	PT. Sumadjaja Sejahtera	19 Oktober 2020	Tidak Taat
1433	Jakarta Barat	2020	PT.Total Oil Indonesia	23 Oktober 2020	Tidak Taat
1434	Jakarta Barat	2020	PT.Total Oil Indonesia	23 Oktober 2020	Tidak Taat
1435	Jakarta Barat	2020	PT. Raycare Health Solution	23 Oktober 2020	Tidak Taat
1436	Jakarta Barat	2020	PT. Srikandi Diamond Motors	26 Oktober 2020	Tidak Taat
1437	Jakarta Selatan	2020	PT Gd. Bank Exim	05 Oktober 2020	Tidak Taat
1438	Jakarta Selatan	2020	PT. Tifa Arum realty	08 Oktober 2020	Tidak Taat
1439	Jakarta Selatan	2020	Gd. Kantor Philips II	08 Oktober 2020	Tidak Taat
1440	Jakarta Selatan	2020	Gd. Kantor Philips I	08 Oktober 2020	Tidak Taat
1441	Jakarta Selatan	2020	PT. Pertamina PUSDEP	08 Oktober 2020	Tidak Taat
1442	Jakarta Selatan	2020	PT. Indoset Mega Media	08 Oktober 2020	Tidak Taat

No.	Lokasi	Tahun	Nama Perusahaan/Pemrakarsa	Waktu (tgl/bln/thn)	Hasil Pengawasan
(1)	(2)	(3)	(4)	(5)	(6)
1443	Jakarta Selatan	2020	PT. Arya Ventura realty	08 Oktober 2020	Tidak Taat
1444	Jakarta Selatan	2020	Lab. Bio Medika	08 Oktober 2020	Tidak Taat
1445	Jakarta Selatan	2020	RSIA Asih	08 Oktober 2020	Tidak Taat
1446	Jakarta Selatan	2020	PT.Puriampera Intipratama	13 Oktober 2020	Tidak Taat
1447	Jakarta Selatan	2020	Tetra Pak	14 Oktober 2020	Tidak Taat
1448	Jakarta Selatan	2020	SPBU Total Oil MT.Haryono	15 Oktober 2020	Tidak Taat
1449	Jakarta Selatan	2020	SPBU Total Oil Kemang	14 Oktober 2020	Tidak Taat
1450	Jakarta Selatan	2020	SPBU Total Oil Tendean	14 Oktober 2020	Tidak Taat
1451	Jakarta Selatan	2020	Hotel Harris tebet	15 Oktober 2020	Tidak Taat
1452	Jakarta Selatan	2020	PT. Griya Miesejati	20 Oktober 2020	Tidak Taat
1453	Jakarta Selatan	2020	ACG School Jakarta	20 Oktober 2020	Tidak Taat
1454	Jakarta Selatan	2020	Pt.Rekso Nas Food McD	20 Oktober 2020	Tidak Taat
1455	Jakarta Selatan	2020	RS Prikasih	23 Oktober 2020	Tidak Taat
1456	Jakarta Selatan	2020	Jakarta Inter School	23 Oktober 2020	Tidak Taat
1457	Jakarta Selatan	2020	Pt.Rekso Nas Food McD	26 Oktober 2020	Tidak Taat
1458	Jakarta Selatan	2020	RSIA Budhi Jaya	27 Oktober 2020	Tidak Taat
1459	Jakarta Timur	2020	PT. Mustika Ratu, Tbk	12 Oktober 2020	-
1460	Jakarta Timur	2020	PT. DIC Graphics	13 Oktober 2020	-
1461	Jakarta Timur	2020	PT. Danapaint Indonesia	14 Oktober 2020	-
1462	Jakarta Timur	2020	PT. Panasonic Manufacturing Indonesia	15 Oktober 2020	-
1463	Jakarta Timur	2020	PT. Huntsman Indonesia	16 Oktober 2020	-
1464	Jakarta Timur	2020	PT. Century Textile Industri, Tbk	20 Oktober 2020	-
1465	Jakarta Timur	2020	PT. SKF Indonesia	21 Oktober 2020	-
1466	Jakarta Timur	2020	PT. Harsen Laboratories	22 Oktober 2020	-
1467	Jakarta Timur	2020	PT. LF Beauty Manufacturing Indonesia	23 Oktober 2020	-
1468	Jakarta Timur	2020	PT. Pfizer Indonesia	24 Oktober 2020	-

No.	Lokasi	Tahun	Nama Perusahaan/Pemrakarsa	Waktu (tgl/bln/thn)	Hasil Pengawasan
(1)	(2)	(3)	(4)	(5)	(6)
1469	Jakarta Timur	2020	PT. Nobi Putra Angkasa	01 Oktober 2020	Tidak Taat
1470	Jakarta Timur	2020	PT. Ultra Sakti	05 Oktober 2020	Tidak Taat
1471	Jakarta Timur	2020	PT. Kahar Duta Sarana	05 Oktober 2020	Tidak Taat
1472	Jakarta Timur	2020	RS. Olahraga Nasional	08 Oktober 2020	Tidak Taat
1473	Jakarta Timur	2020	PT. Rekso Nasional Food (MCD JGC)	12 Oktober 2020	Tidak Taat
1474	Jakarta Timur	2020	PT. Penerbit Erlangga Mahameru	16 Oktober 2020	Tidak Taat
1475	Jakarta Timur	2020	PT. Mangga Dua	20 Oktober 2020	Tidak Taat
1476	Jakarta Timur	2020	PT. Saptaguna Adinusa	20 Oktober 2020	Tidak Taat
1477	Jakarta Timur	2020	PT. Swadaya Agung Perkasa	21 Oktober 2020	Tidak Taat
1478	Jakarta Timur	2020	PT. Swadaya Agung Perkasa	21 Oktober 2020	Tidak Taat
1479	Jakarta Timur	2020	PT. Swadaya Agung Perkasa	21 Oktober 2020	Tidak Taat
1480	Jakarta Timur	2020	PT. Indonesia Steel Tube Works	23 Oktober 2020	Tidak Taat
1481	Jakarta Selatan	2020	Gedung Mugi Griya (PT Mugi Griyatama)	02 Oktober 2020	Tidak Taat
1482	Jakarta Pusat	2020	Rumah Sakit St Carolus	02 Oktober 2020	Tidak Taat
1483	Jakarta Pusat	2020	PPPRS Komersial Campuran Apartemen The Boulevard	02 Oktober 2020	Tidak Taat
1484	Jakarta Pusat	2020	PT Djabesmen (Gedung Alia)	02 Oktober 2020	Tidak Taat
1485	Jakarta Selatan	2020	PT Pakkodian (Apartemen Cervino Village)	02 Oktober 2020	Tidak Taat
1486	Jakarta Utara	2020	PT Salim Invomas Pratama (Tanjung Priok)	02 Oktober 2020	Tidak Taat
1487	Jakarta Selatan	2020	PT Sumber Jaya Kelola Indonesia (Kemang Jaya Apartemen Taman)	02 Oktober 2020	Tidak Taat
1488	Jakarta Barat	2020	PT Tiki JNE	02 Oktober 2020	Tidak Taat
1489	Jakarta Selatan	2020	PT Sukarnatama Wira Sakti	02 Oktober 2020	Tidak Taat
1490	Jakarta Utara	2020	Rumah Sakit Ibu dan Anak Santo Yusuf	02 Oktober 2020	Tidak Taat
1491	Jakarta Pusat	2020	BLUD Puskesmas Kecamatan Tanah Abang (Kel. Petamburan)	02 Oktober 2020	Tidak Taat
1492	Jakarta Selatan	2020	Rumah Sakit Ibu Dan Anak Budhi Jaya	02 Oktober 2020	Tidak Taat
1493	Jakarta Utara	2020	PT Astra Daihatsu Motor - Assy Plant	02 Oktober 2020	Tidak Taat
1494	Jakarta Pusat	2020	Puskesmas Kecamatan Menteng	02 Oktober 2020	Tidak Taat

No.	Lokasi	Tahun	Nama Perusahaan/Pemrakarsa	Waktu (tgl/bln/thn)	Hasil Pengawasan
(1)	(2)	(3)	(4)	(5)	(6)
1495	Jakarta Utara	2020	Rumah Sakit Umum Daerah Koja	02 Oktober 2020	Tidak Taat
1496	Jakarta Timur	2020	Rumah Sakit Umum Adhyaksa	02 Oktober 2020	Tidak Taat
1497	Jakarta Utara	2020	CV Jaya Abadi	16 Oktober 2020	Tidak Taat
1498	Jakarta Selatan	2020	Hotel Kristal	16 Oktober 2020	Tidak Taat
1499	Jakarta Selatan	2020	PD. Pasar Jaya (Pasar Mayestik)	16 Oktober 2020	Tidak Taat
1500	Jakarta Utara	2020	PT Adi Sarana Armada, Tbk	16 Oktober 2020	Tidak Taat
1501	Jakarta Utara	2020	PT Astra International Tbk - Ud Trucks Sunter Branch	16 Oktober 2020	Tidak Taat
1502	Jakarta Selatan	2020	PT Astra International Tbk Daihatsu (Kebayoran Lama)	16 Oktober 2020	Tidak Taat
1503	Jakarta Timur	2020	PT Aventis Pharma	16 Oktober 2020	Tidak Taat
1504	Jakarta Selatan	2020	PT Fauzi Panca Manunggal	16 Oktober 2020	Tidak Taat
1505	Jakarta Utara	2020	PT Gema Nawagraha Sejati (Tanjung Priok)	16 Oktober 2020	Tidak Taat
1506	Jakarta Pusat	2020	PT Indosat. Tbk (Gedung Indosat)	16 Oktober 2020	Tidak Taat
1507	Jakarta Timur	2020	PT Krama Yudha Ratu Motor	16 Oktober 2020	Tidak Taat
1508	Jakarta Timur	2020	PT Monde Mahkota Biskuit	16 Oktober 2020	Tidak Taat
1509	Jakarta Barat	2020	PT Ultra Prima Abadi	16 Oktober 2020	Tidak Taat
1510	Jakarta Timur	2020	Rumah Sakit Jantung Jakarta	16 Oktober 2020	Tidak Taat
1511	Jakarta Barat	2020	PT Indosiar Visual Mandiri	16 Oktober 2020	Tidak Taat
1512	Jakarta Selatan	2020	Gedung 18 Office Park (PT Megah Pratama Sejahtera)	16 Oktober 2020	Tidak Taat
1513	Jakarta Barat	2020	Laboratorium Klinik Prodia Kedoya	23 Oktober 2020	Tidak Taat
1514	Jakarta Pusat	2020	Dana Pensiunan Pertamina (Gedung Oil Centre)	23 Oktober 2020	Tidak Taat
1515	Jakarta Barat	2020	Novotel Jakarta Gajahmada	23 Oktober 2020	Tidak Taat
1516	Jakarta Selatan	2020	PPPSRS Botanica	23 Oktober 2020	Tidak Taat
1517	Jakarta Timur	2020	PT Tri Reka Handayani (Plaza Buaran)	23 Oktober 2020	Tidak Taat
1518	Jakarta Selatan	2020	Puskesmas Kecamatan Setiabudi Pkm Kec. Setiabudi	23 Oktober 2020	Tidak Taat
1519	Jakarta Barat	2020	RS Cendana / PT Graha Husada Mandiri	23 Oktober 2020	Tidak Taat
1520	Jakarta Selatan	2020	Rumah Sakit Umum Pusat Fatmawati	23 Oktober 2020	Tidak Taat

No.	Lokasi	Tahun	Nama Perusahaan/Pemrakarsa	Waktu (tgl/bln/thn)	Hasil Pengawasan
(1)	(2)	(3)	(4)	(5)	(6)
1521	Jakarta Selatan	2020	Simprug Park Residences	23 Oktober 2020	Tidak Taat
1522	Jakarta Utara	2020	Hotel Mercure Convention Center	23 Oktober 2020	Tidak Taat
1523	Jakarta Selatan	2020	V Hotel (PT Abba Puri Sentosa)	23 Oktober 2020	Tidak Taat
1524	Jakarta Selatan	2020	Wisma Pede (PT Pede Realty)	23 Oktober 2020	Tidak Taat
1525	Jakarta Barat	2020	Rusunami Muara Baru – Tower Maldives (PT Binakarya Bangun Propertindo)	23 Oktober 2020	Tidak Taat
1526	Jakarta Timur	2020	Puskesmas Kecamatan Ciracas	23 Oktober 2020	Tidak Taat
1527	Jakarta Selatan	2020	Park 5 Hotel (PT. Kreasi Gemilang Sejati)	23 Oktober 2020	Tidak Taat
1528	Jakarta Selatan	2020	Kawasan Niaga Terpadu Sudirman (SCBD) (PT Danayasa Arthatama Tbk)	23 Oktober 2020	Tidak Taat
1529	Jakarta Timur	2020	PT Karunia Unggul Semesta	23 Oktober 2020	Tidak Taat
1530	Jakarta Pusat	2020	PT. Pertamina Bina Medika (Semester I 2020)	06 November 2020	Tidak Taat
1531	Jakarta Pusat	2020	PT. Pembangunan Pemilik dan Pengelolaan, Q.Q PT. Medikaloka Internus (Periode Januari-Juli 2020)	10 November 2020	Tidak Taat
1532	Jakarta Pusat	2020	PT. Menara Thamrin. (Semester I 2020)	16 November 2020	Tidak Taat
1533	Jakarta Pusat	2020	Yayasan Fajar Sidik (Semester 1 2020)	19 November 2020	Tidak Taat
1534	Jakarta Pusat	2020	PT. Intergraha Ekamakmur (Semester I 2020)	19 November 2020	Tidak Taat
1535	Jakarta Pusat	2020	PT. Megatama Karya Gemilang (Semester I 2020)	20 November 2020	Tidak Taat
1536	Jakarta Pusat	2020	PT. Hotel Batavia Harmony (Semester I 2020)	24 November 2020	Tidak Taat
1537	Jakarta Pusat	2020	PT. MRT Jakarta (Periode Juli - September 2020.)	22 November 2020	Tidak Taat
1538	Jakarta Barat	2020	PT. Anta Tirta Karisma	06 November 2020	Tidak Taat
1539	Jakarta Barat	2020	PT. Ultra Prima Plast	06 November 2020	Tidak Taat
1540	Jakarta Barat	2020	PT. Tiki Jalur Nugraha Ekakurir	17 November 2020	Tidak Taat
1541	Jakarta Barat	2020	PT. Samudera Indonesia, Tbk	17 November 2020	Tidak Taat
1542	Jakarta Barat	2020	PT. Samudera Indonesia, Tbk	17 November 2020	Tidak Taat
1543	Jakarta Barat	2020	PT. Jaya Latexindo Internusa	17 November 2020	Tidak Taat
1544	Jakarta Barat	2020	PT. Binapratama Sakatojaya	17 November 2020	Tidak Taat
1545	Jakarta Barat	2020	PT.Total Bangun Persada, Tbk	20 November 2020	Tidak Taat

No.	Lokasi	Tahun	Nama Perusahaan/Pemrakarsa	Waktu (tgl/bln/thn)	Hasil Pengawasan
(1)	(2)	(3)	(4)	(5)	(6)
1546	Jakarta Barat	2020	PT.Adhimix Precast Indonesia	20 November 2020	Tidak Taat
1547	Jakarta Barat	2020	PT. Biomedika Mandiri Jaya	23 November 2020	Tidak Taat
1548	Jakarta Barat	2020	PT. Bio Core Mandiri Jaya	23 November 2020	Tidak Taat
1549	Jakarta Barat	2020	Bakmi GM PT.Griya Mie Sejati	30 November 2020	Tidak Taat
1550	Jakarta Barat	2020	Bakmi GM PT.Griya Mie Sejati	30 November 2020	Tidak Taat
1551	Jakarta Barat	2020	PT.Supreme Cable Manufacturing Commerce, Tbk	30 November 2020	Tidak Taat
1552	Jakarta Selatan	2020	Klinik Bio Medika	06 November 2020	Tidak Taat
1553	Jakarta Selatan	2020	PT Shell Arteri P.I	06 November 2020	Tidak Taat
1554	Jakarta Selatan	2020	Pt.Rekso Nas Food McD	06 November 2020	Tidak Taat
1555	Jakarta Selatan	2020	PT Shell Ciputata Ry	06 November 2020	Tidak Taat
1556	Jakarta Selatan	2020	PT. Shell Gatsu	06 November 2020	Tidak Taat
1557	Jakarta Selatan	2020	PT. Shell Kemang Ry	11 November 2020	Tidak Taat
1558	Jakarta Selatan	2020	PT. Shell Mampang Prpt	11 November 2020	Tidak Taat
1559	Jakarta Selatan	2020	PT. Shell Tb Simatupang	11 November 2020	Tidak Taat
1560	Jakarta Selatan	2020	PT. Shell MT. Haryono 2	11 November 2020	Tidak Taat
1561	Jakarta Selatan	2020	PT. Shell kpt Tendean	11 November 2020	Tidak Taat
1562	Jakarta Selatan	2020	PT. Shell Soepomo	17 November 2020	Tidak Taat
1563	Jakarta Selatan	2020	PT. Shell Satrio	17 November 2020	Tidak Taat
1564	Jakarta Selatan	2020	PT. Shell Psr Minggu	17 November 2020	Tidak Taat
1565	Jakarta Selatan	2020	PT. Shell Antasari2	17 November 2020	Tidak Taat
1566	Jakarta Selatan	2020	PT. Shell Wrg Jati barat	17 November 2020	Tidak Taat
1567	Jakarta Selatan	2020	PT. Shell Lap Ros	17 November 2020	Tidak Taat
1568	Jakarta Selatan	2020	PT. Shell Antasari 1	17 November 2020	Tidak Taat
1569	Jakarta Selatan	2020	PT.Shell Fatmawati	18 November 2020	Tidak Taat
1570	Jakarta Selatan	2020	PT. Shell RC.Vet	17 November 2020	Tidak Taat
1571	Jakarta Selatan	2020	PT.Shell Radio dlm 1	20 November 2020	Tidak Taat

No.	Lokasi	Tahun	Nama Perusahaan/Pemrakarsa	Waktu (tgl/bln/thn)	Hasil Pengawasan
(1)	(2)	(3)	(4)	(5)	(6)
1572	Jakarta Selatan	2020	PT. Shell Ciputat Raya	20 November 2020	Tidak Taat
1573	Jakarta Timur	2020	PT. Essence Indonesia	02 November 2020	-
1574	Jakarta Timur	2020	PT. FSCM Manufacturing Indonesia	03 November 2020	-
1575	Jakarta Timur	2020	PT. Merck Tbk	04 November 2020	-
1576	Jakarta Timur	2020	PT. Novartis Indonesia (PT. Sandoz Indonesia)	05 November 2020	-
1577	Jakarta Timur	2020	PT. Ciracasindo Perdana	17 November 2020	Tidak Taat
1578	Jakarta Timur	2020	PT. Dwindo Berlian Samjaya	18 November 2020	Tidak Taat
1579	Jakarta Timur	2020	PT. Frisian Flag Indonesia (Plant Ciracas)	26 November 2020	Taat
1580	Jakarta Timur	2020	RS. Yadika Pondok Bambu	02 Nopember 2020	Tidak Taat
1581	Jakarta Timur	2020	PT. Swadaya Agung Perkasa	02 Nopember 2020	Tidak Taat
1582	Jakarta Timur	2020	PT. Swadaya Agung Perkasa	02 Nopember 2020	Tidak Taat
1583	Jakarta Timur	2020	PT. Swadaya Agung Perkasa	02 Nopember 2020	Tidak Taat
1584	Jakarta Timur	2020	PT. Adhimix RMC Indonesia	03 Nopember 2020	Tidak Taat
1585	Jakarta Timur	2020	PT. Ultra Sakti	03 Nopember 2020	Tidak Taat
1586	Jakarta Timur	2020	PT. PPG Coatings Indonesia	03 Nopember 2020	Tidak Taat
1587	Jakarta Timur	2020	PT. Morita Tjokro Gerindo	09 Nopember 2020	Tidak Taat
1588	Jakarta Timur	2020	PT. Kemas Indah Maju Plant IV	10 Nopember 2020	Tidak Taat
1589	Jakarta Timur	2020	PT. Era Asta Marin Nusantara	10 Nopember 2020	Tidak Taat
1590	Jakarta Timur	2020	PT. Lautan Sulfamat Lestari	11 Nopember 2020	Tidak Taat
1591	Jakarta Timur	2020	PT. Kemas Indah Maju Plant 1	12 Nopember 2020	Tidak Taat
1592	Jakarta Timur	2020	PT. Krama Yudha Ratu Motor (Tahap Operasi Plant 2)	12 Nopember 2020	Tidak Taat
1593	Jakarta Timur	2020	PT. Krama Yudha Tiga Berlian Motor	13 Nopember 2020	Tidak Taat
1594	Jakarta Timur	2020	PT. Pertamina (persero)	19 Nopember 2020	Tidak Taat
1595	Jakarta Timur	2020	PT. Pertamina (persero)	20 Nopember 2020	Tidak Taat
1596	Jakarta Timur	2020	PT. Insani Graha Medika	26 Nopember 2020	Tidak Taat
1597	Jakarta Selatan	2020	Apartemen Simprug Indah	09 November 2020	Tidak Taat

No.	Lokasi	Tahun	Nama Perusahaan/Pemrakarsa	Waktu (tgl/bln/thn)	Hasil Pengawasan
(1)	(2)	(3)	(4)	(5)	(6)
1598	Jakarta Pusat	2020	Bank Indonesia	09 November 2020	Tidak Taat
1599	Jakarta Pusat	2020	Dipo Business Centre (PT Global Pahala Jasatama)	09 November 2020	Tidak Taat
1600	Jakarta Selatan	2020	Kemang Jaya Apartemen Taman	09 November 2020	Tidak Taat
1601	Jakarta Pusat	2020	PT Menteng Prada Huni	09 November 2020	Tidak Taat
1602	Jakarta Timur	2020	PT Pfizer Indonesia	09 November 2020	Tidak Taat
1603	Jakarta Selatan	2020	PT Prakarsa Semesta Alam (Essence Darmawangsa Apartment)	09 November 2020	Tidak Taat
1604	Jakarta Selatan	2020	PT Putra Sinar Permana (South Quarter) (RA Kartini)	09 November 2020	Tidak Taat
1605	Jakarta Timur	2020	PT Sayap Mas Utama II	09 November 2020	Tidak Taat
1606	Jakarta Utara	2020	PT Singa Propertindo (Graha Penta Prima Tower D)	09 November 2020	Tidak Taat
1607	Jakarta utara	2020	PT Trimitra Baterai Perkasa	09 November 2020	Tidak Taat
1608	Jakarta Selatan	2020	Rumah Sakit Umum Daerah Jagakarsa	09 November 2020	Tidak Taat
1609	Jakarta Utara	2020	Rumah Sakit Umum Dan Pekerja	09 November 2020	Tidak Taat
1610	Jakarta Barat	2020	PT. United Family Food (Unifam)	09 November 2020	Tidak Taat
1611	Jakarta Barat	2020	RS Ciputra (PT Citra Raya Medika) Ciputra Hospital	09 November 2020	Tidak Taat
1612	Jakarta Pusat	2020	PT Tata Puri Perdana	09 November 2020	Tidak Taat
1613	Jakarta Utara	2020	Badan Pengelola Apartemen Pantai Mutiara	16 November 2020	Tidak Taat
1614	Jakarta Pusat	2020	Laboratorium Klinik Pramita Pasar Baru	16 November 2020	Tidak Taat
1615	Jakarta Timur	2020	RSUD Cipayung	16 November 2020	Tidak Taat
1616	Jakarta Pusat	2020	Rumah Sakit Olahraga Nasional	16 November 2020	Tidak Taat
1617	Jakarta Selatan	2020	PT MRT Jakarta	16 November 2020	Tidak Taat
1618	Jakarta Timur	2020	PT Pertamina (Persero) DPPU Halim Perdana Kusuma	16 November 2020	Tidak Taat
1619	Jakarta Selatan	2020	PT Aldevco	16 November 2020	Tidak Taat
1620	Jakarta Barat	2020	PT Citra Nusa Insan Cemerlang	16 November 2020	Tidak Taat
1621	Jakarta Selatan	2020	Hotel Grandhika Iskandarsyah	16 November 2020	Tidak Taat
1622	Jakarta Pusat	2020	Apartemen Senayan Residence	16 November 2020	Tidak Taat
1623	Jakarta Timur	2020	PT Akasha Wira International, Tbk	16 November 2020	Tidak Taat

No.	Lokasi	Tahun	Nama Perusahaan/Pemrakarsa	Waktu (tgl/bln/thn)	Hasil Pengawasan
(1)	(2)	(3)	(4)	(5)	(6)
1624	Jakarta Utara	2020	Gedung Graha Kirana (PT Nusa Kirana R.E/ PT Griya Kirana Properti)	16 November 2020	Tidak Taat
1625	Jakarta Pusat	2020	Rumah Sakit Abdi Waluyo	16 November 2020	Tidak Taat
1626	Jakarta Selatan	2020	Rumah Sakit Dr Suyoto	16 November 2020	Tidak Taat
1627	Jakarta Barat	2020	Seasons City (PT Cakrawira Bumimandala)	16 November 2020	Tidak Taat
1628	Jakarta Selatan	2020	Twink Center (PT Twink Prima Pratama)	16 November 2020	Tidak Taat
1629	Jakarta Utara	2020	Rumah Sakit Pelabuhan Jakarta	16 November 2020	Tidak Taat
1630	Jakarta Pusat	2020	Hermina Tower (PT PPP Menara Proteksi Indonesia)	16 November 2020	Tidak Taat
1631	Jakarta Pusat	2020	PT OK Bank Indonesia	16 November 2020	Tidak Taat
1632	Jakarta Barat	2020	PT Tritirta Sarana Damai	16 November 2020	Tidak Taat
1633	Jakarta Selatan	2020	Laboratorium Klinik Prodia Gunawarman (PT Prodia Widya Husada)	27 November 2020	Tidak Taat
1634	Jakarta Utara	2020	Maspion Plaza Gunung Sahari (PT Maspion)	27 November 2020	Tidak Taat
1635	Jakarta Pusat	2020	McD Cideng (PT Rekso Nasional Food)	27 November 2020	Tidak Taat
1636	Jakarta Barat	2020	McD Citra Garden City Cengkareng (PT Rekso Nasional Food)	27 November 2020	Tidak Taat
1637	Jakarta Utara	2020	McD Muara Karang (PT Rekso Nasional Food)	27 November 2020	Tidak Taat
1638	Jakarta Pusat	2020	McD Raden Saleh Cikini (PT Rekso Nasional Food)	27 November 2020	Tidak Taat
1639	Jakarta Pusat	2020	RS Menteng Mitra Afia	27 November 2020	Tidak Taat
1640	Jakarta Selatan	2020	Plaza Aminta (PT Aminta Griyatma)	27 November 2020	Tidak Taat
1641	Jakarta pusat	2020	PT Astra International Tbk Daihatsu (Pangeran Jayakarta)	27 November 2020	Tidak Taat
1642	Jakarta Pusat	2020	PT Bahama Development (Menteng Square)	27 November 2020	Tidak Taat
1643	Jakarta Pusat	2020	PT Bio Medika Mandiri Jaya (Gambir)	27 November 2020	Tidak Taat
1644	Jakarta Barat	2020	PT Bio Medika Mandiri Jaya (Kebon Jeruk)	27 November 2020	Tidak Taat
1645	Jakarta Timur	2020	PT Integrated Healthcare Indonesia	27 November 2020	Tidak Taat
1646	Jakarta Pusat	2020	PT Jakarta Sinar Intertrade (ITC Roxy Mas)	27 November 2020	Tidak Taat
1647	Jakarta Timur	2020	PT Superior Coach (Hotel Ibis Jakarta Cawang)	27 November 2020	Tidak Taat
1648	Jakarta Utara	2020	PT Suryamas Gemilang Lubricant	27 November 2020	Tidak Taat
1649	Jakarta Timur	2020	RSUP Persahabatan Kemenkes	27 November 2020	Tidak Taat

No.	Lokasi	Tahun	Nama Perusahaan/Pemrakarsa	Waktu (tgl/bln/thn)	Hasil Pengawasan
(1)	(2)	(3)	(4)	(5)	(6)
1650	Jakarta Timur	2020	Rumah Sakit Byangkara Tk I R Said Sukanto	27 November 2020	Tidak Taat
1651	Jakarta Selatan	2020	Rumah Sakit Ibu dan Anak Asih	27 November 2020	Tidak Taat
1652	Jakarta Timur	2020	Rumah Sakit Khusus Daerah Duren Sawit	27 November 2020	Tidak Taat
1653	Jakarta Barat	2020	Telesindo Tower (Setia Utama Property)	27 November 2020	Tidak Taat
1654	Jakarta Pusat	2020	PT. Total Oil Indonesia (Semester II 2019)	4 Desember 2020	Tidak Taat
1655	Jakarta Pusat	2020	PT. Total Oil Indonesia (Semester I 2020)	4 Desember 2020	Tidak Taat
1656	Jakarta Pusat	2020	PT. Modern Widya Tehnical (Okt-Desember 2020)	9 Desember 2020	Tidak Taat
1657	Jakarta Pusat	2020	PT. Astra International Tbk - TSO (Semester I 2020)	29 Desember 2020	Tidak Taat
1658	Jakarta Pusat	2020	PT. Astra International Tbk - TSO (Semester I 2020)	29 Desember 2020	Tidak Taat
1659	Jakarta Barat	2020	PT. Daria Mulia Properti	4 Desember 2020	Tidak Taat
1660	Jakarta Barat	2020	Urbanest Inn House	18 Desember 2020	Tidak Taat
1661	Jakarta Barat	2020	PT. Buana Citra Abadi	18 Desember 2020	Taat
1662	Jakarta Barat	2020	CV. Jaya	22 Desember 2020	Tidak Taat
1663	Jakarta Barat	2020	CV. Jaya	22 Desember 2020	Taat
1664	Jakarta Barat	2020	PT. Indochemical Citra Kimia	22 Desember 2020	Taat
1665	Jakarta Selatan	2020	QHSE PT. Sarana Utama Adimandiri	17 Desember 2020	Tidak Taat
1666	Jakarta Selatan	2020	SPBU VIVO Cilandak	17 Desember 2020	Tidak Taat
1667	Jakarta Timur	2020	PT. Espuga Utama	2 Desember 2020	Tidak Taat
1668	Jakarta Timur	2020	PT. Pionir Beton Industri	10 Desember 2020	Tidak Taat
1669	Jakarta Timur	2020	PT. Torsina Redikon	10 Desember 2020	Tidak Taat
1670	Jakarta Timur	2020	PT. Adhimix RMC Indonesia	10 Desember 2020	Tidak Taat
1671	Jakarta Timur	2020	Waskita Beton Precast (Plant Becakayu 2)	11 Desember 2020	Tidak Taat
1672	Jakarta Timur	2020	PT. Adhimix Precast Indonesia Plant Cakung	11 Desember 2020	Tidak Taat
1673	Jakarta Timur	2020	PT. Hume Sakti Indonesia	11 Desember 2020	Tidak Taat
1674	Jakarta Timur	2020	PT. Solusi Bangun Beton (PT. Holcim Beton Plant Pulogadung)	11 Desember 2020	Tidak Taat
1675	Jakarta Timur	2020	PT. SCG Readymix Indonesia (Plant Kampung Rambutan)	10 Desember 2020	-

No.	Lokasi	Tahun	Nama Perusahaan/Pemrakarsa	Waktu (tgl/bln/thn)	Hasil Pengawasan
(1)	(2)	(3)	(4)	(5)	(6)
1676	Jakarta Timur	2020	PT. Farika Beton	11 Desember 2020	Tidak Taat
1677	Jakarta Timur	2020	PT. Total Oil Indonesia	01 Desember 2020	Tidak Taat
1678	Jakarta Timur	2020	PT. Shell Indonesia	02 Desember 2020	Tidak Taat
1679	Jakarta Timur	2020	PT. Shell Indonesia	03 Desember 2020	Tidak Taat
1680	Jakarta Timur	2020	PT. Pangansari Utama	03 Desember 2020	Tidak Taat
1681	Jakarta Timur	2020	PT. Nutrifood Indonesia	04 Desember 2020	Tidak Taat
1682	Jakarta Timur	2020	PT. Lativi Media Karya (TV One)	07 Desember 2020	Tidak Taat
1683	Jakarta Timur	2020	RS. Dharma Nugraha	07 Desember 2020	Tidak Taat
1684	Jakarta Timur	2020	PT. Super Sinar Abadi	08 Desember 2020	Tidak Taat
1685	Jakarta Timur	2020	PT. Aqua Golden Mississippi	10 Desember 2020	Tidak Taat
1686	Jakarta Timur	2020	PT. LF Beauty Manufacturing Indonesia	11 Desember 2020	Tidak Taat
1687	Jakarta Timur	2020	PT. Supitra	14 Desember 2020	Tidak Taat
1688	Jakarta Timur	2020	PT. Central Mega Kencana (CMK Studio) (Oleh Lo Kurniawan)	15 Desember 2020	Tidak Taat
1689	Jakarta Timur	2020	PT. Vivo Energy Indonesia	16 Desember 2020	Tidak Taat
1690	Jakarta Timur	2020	PT. Vivo Energy Indonesia	17 Desember 2020	Tidak Taat
1691	Jakarta Timur	2020	PT. SCG Ready Mix Indonesia	21 Desember 2020	Tidak Taat
1692	Jakarta Timur	2020	PT. Pionirbeton Industri Plant Pulogadung	22 Desember 2020	Tidak Taat
1693	Jakarta Timur	2020	Astra International Auto 2000 Cab. Kramat Jati	04 Desember 2020	Tidak Taat
1694	Jakarta Pusat	2020	Gedung Manggala Wanabakti	04 Desember 2020	Tidak Taat
1695	Jakarta Utara	2020	McD Artha Gading (PT Rekso Nasional Food)	04 Desember 2020	Tidak Taat
1696	Jakarta Utara	2020	McD Danau Sunter (PT Rekso Nasional Food)	04 Desember 2020	Tidak Taat
1697	Jakarta Timur	2020	McD Duren Sawit (PT Rekso Nasional Food)	04 Desember 2020	Tidak Taat
1698	Jakarta Selatan	2020	McD Fatmawati (PT Rekso Nasional Food)	04 Desember 2020	Tidak Taat
1699	Jakarta Pusat	2020	McD Hayam Wuruk (PT Rekso Nasional Food)	04 Desember 2020	Tidak Taat
1700	Jakarta Selatan	2020	McD Kemang (PT Rekso Nasional Food)	04 Desember 2020	Tidak Taat
1701	Jakarta Utara	2020	McD Kirana Shophouse (PT Rekso Nasional Food)	04 Desember 2020	Tidak Taat

No.	Lokasi	Tahun	Nama Perusahaan/Pemrakarsa	Waktu (tgl/bln/thn)	Hasil Pengawasan
(1)	(2)	(3)	(4)	(5)	(6)
1702	Jakarta Timur	2020	McD Otista Raya (PT Rekso Nasional Food)	04 Desember 2020	Tidak Taat
1703	Jakarta Barat	2020	McD Puri Indah (PT Rekso Nasional Food)	04 Desember 2020	Tidak Taat
1704	Jakarta Pusat	2020	McD Salemba (PT Rekso Nasional Food)	04 Desember 2020	Tidak Taat
1705	Jakarta Selatan	2020	McD Tb Simatupang (PT Rekso Nasional Food)	04 Desember 2020	Tidak Taat
1706	Jakarta Selatan	2020	McD Tebet Shophouses (PT Rekso Nasional Food)	04 Desember 2020	Tidak Taat
1707	Jakarta Pusat	2020	Gedung HDI Hive Menteng d/h Menteng Office Park (PT Gaia Care International)	04 Desember 2020	Tidak Taat
1708	Jakarta Pusat	2020	PT Apartemen Eksekutif Menteng	04 Desember 2020	Tidak Taat
1709	Jakarta Timur	2020	PT Central Mega Kencana	04 Desember 2020	Tidak Taat
1710	Jakarta Utara	2020	PT Denso Indonesia	04 Desember 2020	Tidak Taat
1711	Jakarta Selatan	2020	PT Fajar Mekar Indah (Gedung Lintasarta)	04 Desember 2020	Tidak Taat
1712	Jakarta Pusat	2020	PT Central Perdana Propertindo/ PT Icon Menara Samudra (Hotel Morrissey)	04 Desember 2020	Tidak Taat
1713	Jakarta Pusat	2020	PT Intertek Utama Service (Cikini)	18 Desember 2020	Tidak Taat
1714	Jakarta Timur	2020	PT Krama Yudha Tiga Berlian Motors (Jend A Yani)	18 Desember 2020	Tidak Taat
1715	Jakarta Timur	2020	PT Metito Indonesia	18 Desember 2020	Tidak Taat
1716	Jakarta Timur	2020	PT Rekso Nasional Food Store Pahlawan Revolusi (McD Pahlawan Revolusi)	18 Desember 2020	Tidak Taat
1717	Jakarta Selatan	2020	Puri Sakura Dewi (PT Putra Anugerah Abadi)	18 Desember 2020	Tidak Taat
1718	Jakarta Barat	2020	Rumah Sakit Hermina Daan Mogot	18 Desember 2020	Tidak Taat
1719	Jakarta Selatan	2020	Rumah Sakit Jiwa Dharmawangsa	18 Desember 2020	Tidak Taat
1720	Jakarta Pusat	2020	Badan Pengelola Gedung Jamkrindo	18 Desember 2020	Tidak Taat
1721	Jakarta Barat	2020	PT Rekso Nasional Food Store Palmerah (McDonalds Palmerah)	18 Desember 2020	Tidak Taat
1722	Jakarta Selatan	2020	PT Rekso Nasional Food Store Jati Padang (McDonald's Jati Padang)	18 Desember 2020	Tidak Taat
1723	Jakarta Barat	2020	Apartemen Permata Eksekutif	18 Desember 2020	Tidak Taat
1724	Jakarta Utara	2020	Yayasan Buddha Tzu Chi Wiyata Indonesia (Primary)	18 Desember 2020	Tidak Taat
1725	Jakarta Selatan	2020	PT Rekso Nasional Food (MCD Perdatam)	18 Desember 2020	Tidak Taat
1726	Jakarta Timur	2020	PT Rekso Nasioanal Food (McD Pemuda)	18 Desember 2020	Tidak Taat
1727	Jakarta Pusat	2020	PPPSRS Sementara Mega Glodok kemayoran / MGK Mega Kemayoran	18 Desember 2020	Tidak Taat

No.	Lokasi	Tahun	Nama Perusahaan/Pemrakarsa	Waktu (tgl/bln/thn)	Hasil Pengawasan
(1)	(2)	(3)	(4)	(5)	(6)
1728	Jakarta Selatan	2020	PT Austindo Nusantara Jaya Healthcare (ANJ Health Care)	18 Desember 2020	Tidak Taat
1729	Jakarta Selatan	2020	PT Bussan Auto Finance	18 Desember 2020	Tidak Taat
1730	Jakarta Utara	2020	PT Poli Contindo Nusa	18 Desember 2020	Tidak Taat
1731	Jakarta Timur	2020	PT Makindo Perdana	18 Desember 2020	Tidak Taat
1732	Jakarta Timur	2020	Fave Hotel PGC Cililitan	18 Desember 2020	Tidak Taat
1733	Jakarta Timur	2020	PT Wintrad Jaya	18 Desember 2020	Tidak Taat
1734	Jakarta Selatan	2020	Parahita Diagnostic Center (PT Cipta Mulia)	18 Desember 2020	Tidak Taat

Keterangan : (-) = tidak ada data

Sumber : Dinas Lingkungan Hidup Provinsi DKI Jakarta

Tabel 43.A : Pengawasan Izin Lingkungan (AMDAL, UKL/UPL, Surat Pernyataan Pengelolaan Lingkungan (SPPL))

Provinsi : DKI Jakarta

Tahun : 2021

No.	Lokasi	Tahun	Nama Perusahaan/Pemrakarsa	Waktu (tgl/bln/thn)	Hasil Pengawasan	Jenis Pengawasan
(1)	(2)	(3)	(4)	(5)	(6)	(7)
1	Jakarta Pusat	2020	PPRS Apartemen Mediterania Palace Residences	23 Januari 2020	Tidak Taat	Pengawasan Aktif
2	Jakarta Barat	2020	PT Rajawali Citra Televisi Indonesia	17 Januari 2020	Tidak Taat	Pengawasan Aktif
3	Jakarta Barat	2020	PT AKR Land Development	27 Januari 2020	Tidak Taat	Pengawasan Aktif
4	Jakarta Selatan	2020	PPPSRSSH The Pakubuwono Spring	13 Januari 2020	Tidak Taat	Pengawasan Aktif
5	Jakarta Selatan	2020	Perhimpunan Penghuni Rumah Susun Apartemen Brawijaya	20 Januari 2020	Tidak Taat	Pengawasan Aktif
6	Jakarta Selatan	2020	PT Tropika Selaras	22 Januari 2020	Tidak Taat	Pengawasan Aktif
7	Jakarta Selatan	2020	PT Bank Mandiri (Persero) Tbk	29 Januari 2020	Tidak Taat	Pengawasan Aktif
8	Jakarta Timur	2020	PT Century Textile Industry Tbk	15 Januari 2020	Tidak Taat	Pengawasan Aktif
9	Jakarta Timur	2020	PT Sandoz Indonesia	16 Januari 2020	Taat	Pengawasan Aktif
10	Jakarta Timur	2020	PT Actavis Indonesia	20 Januari 2020	Tidak Taat	Pengawasan Aktif
11	Jakarta Timur	2020	PT Mustika Ratu	21 Januari 2020	Tidak Taat	Pengawasan Aktif
12	Jakarta Timur	2020	PT Huntsman Indonesia	28 Januari 2020	Taat	Pengawasan Aktif
13	Jakarta Timur	2020	PT Lautan Sulfamat Lestari	28 Januari 2020	Tidak Taat	Pengawasan Aktif
14	Jakarta Timur	2020	PT Nova Chemi Utama	30 Januari 2020	Tidak Taat	Pengawasan Aktif
15	Jakarta Utara	2020	PPPSRS Apartemen Wisma Gading Permai	15 Januari 2020	Tidak Taat	Pengawasan Aktif
16	Jakarta Utara	2020	PT Jakarta Tunggal Citra	22 Januari 2020	Tidak Taat	Pengawasan Aktif
17	Jakarta Utara	2020	PT Binakarya Bangun Propertindo	24 Januari 2020	Tidak Taat	Pengawasan Aktif
18	Jakarta Utara	2020	PT Maju Sentosa Cemerlang	24 Januari 2020	Tidak Taat	Pengawasan Aktif

No.	Lokasi	Tahun	Nama Perusahaan/Pemrakarsa	Waktu (tgl/bln/thn)	Hasil Pengawasan	Jenis Pengawasan
(1)	(2)	(3)	(4)	(5)	(6)	(7)
19	Jakarta Utara	2020	PT Ekamitra Arahtegar	29 Januari 2020	Tidak Taat	Pengawasan Aktif
20	Jakarta Utara	2020	PT Sunter Lakeside Hotel	30 Januari 2020	Tidak Taat	Pengawasan Aktif
21	Jakarta Utara	2020	PT Justus Sakti Raya	30 Januari 2020	Tidak Taat	Pengawasan Aktif
22	Jakarta Pusat	2020	PT. BANK MEGA TBK	20 Januari 2020	Tidak Taat	Pengawasan Aktif
23	Jakarta Pusat	2020	Asosiasi Asuransi Jiwa Indonesia	21 Januari 2020	Tidak Taat	Pengawasan Aktif
24	Jakarta Pusat	2020	PT. MANDALA MULTI FINANCE Tbk	22 Januari 2020	Tidak Taat	Pengawasan Aktif
25	Jakarta Pusat	2020	PT. Pertamina (Persero)	27 Januari 2020	Tidak Taat	Pengawasan Aktif
26	Jakarta Pusat	2020	PT. EVASARI	28 Januari 2019	Tidak Taat	Pengawasan Aktif
27	Jakarta Pusat	2020	PT. Gaya Wahana Inti	28 Januari 2019	Tidak Taat	Pengawasan Aktif
28	Jakarta Pusat	2020	PT. Prima Nusa Agung	29 Januari 2020	Tidak Taat	Pengawasan Aktif
29	Jakarta Pusat	2020	PT. LOGINDO SAMUDRAMAKMUR	29 Januari 2020	Tidak Taat	Pengawasan Aktif
30	Jakarta Pusat	2020	PT. Bank Syariah Bukopin	30 Januari 2020	Tidak Taat	Pengawasan Aktif
31	Jakarta Pusat	2020	PT. PALMA MUKTI AGRO	30 Januari 2020	Tidak Taat	Pengawasan Aktif
32	Jakarta Utara	2020	PT. Caputra Mitra Sejati	03 Januari 2020	Tidak Taat	Pengawasan Aktif
33	Jakarta Utara	2020	PT. Trimitra Baterai Prakasa	15 Januari 2020	Tidak Taat	Pengawasan Aktif
34	Jakarta Utara	2020	PT. Global Terminal Marunda	15 Januari 2020	Tidak Taat	Pengawasan Aktif
35	Jakarta Utara	2020	PT. Sioen Indonesia	20 Januari 2020	Tidak Taat	Pengawasan Aktif
36	Jakarta Utara	2020	PT. Kang Internasional	21 Januari 2020	Tidak Taat	Pengawasan Aktif
37	Jakarta Utara	2020	PT. Shell Indonesia	22 Januari 2020	Tidak Taat	Pengawasan Aktif
38	Jakarta Utara	2020	PT. Rekso Nasional Food	28 Januari 2020	Tidak Taat	Pengawasan Aktif
39	Jakarta Utara	2020	RS. Gading Pluit	29 Januari 2020	Tidak Taat	Pengawasan Aktif
40	Jakarta Utara	2020	PT. Mulyasari Medical	29 Januari 2020	Tidak Taat	Pengawasan Aktif
41	Jakarta Utara	2020	PT. Shell Indonesia	30 Januari 2020	Tidak Taat	Pengawasan Aktif
42	Jakarta Barat	2020	PT. Sarimelati Kencana, Tbk	06 Januari 2020	Tidak Taat	Pengawasan Aktif
43	Jakarta Barat	2020	PT. Fastfood Indonesia	06 Januari 2020	Tidak Taat	Pengawasan Aktif
44	Jakarta Barat	2020	Sdr. Alexius Tjhin	07 Januari 2020	Tidak Taat	Pengawasan Aktif

No.	Lokasi	Tahun	Nama Perusahaan/Pemrakarsa	Waktu (tgl/bln/thn)	Hasil Pengawasan	Jenis Pengawasan
(1)	(2)	(3)	(4)	(5)	(6)	(7)
45	Jakarta Barat	2020	PT. Richeese Kuliner Factory	07 Januari 2020	Tidak Taat	Pengawasan Aktif
46	Jakarta Barat	2020	PT. Erha Clinic Indonesia	13 Januari 2020	Tidak Taat	Pengawasan Aktif
47	Jakarta Barat	2020	Johny Situwanda	15 Januari 2020	Tidak Taat	Pengawasan Aktif
48	Jakarta Barat	2020	PT. Naavagreen Indonesia	20 Januari 2020	Tidak Taat	Pengawasan Aktif
49	Jakarta Barat	2020	PT. Citra Semi Sempurna	20 Januari 2020	Tidak Taat	Pengawasan Aktif
50	Jakarta Barat	2020	PT. Merpati Mahardika	21 Januari 2020	Tidak Taat	Pengawasan Aktif
51	Jakarta Barat	2020	PT. Metro Auto Kedoya	21 Januari 2020	Tidak Taat	Pengawasan Aktif
52	Jakarta Barat	2020	Yayasan Bina Nusantara	27 Januari 2020	Tidak Taat	Pengawasan Aktif
53	Jakarta Barat	2020	PT. Sinar Sakti Union	28 Januari 2020	Tidak Taat	Pengawasan Aktif
54	Jakarta Barat	2020	PT. Diyavi Manpower	28 Januari 2020	Tidak Taat	Pengawasan Aktif
55	Jakarta Barat	2020	Yayasan Budi Pekerti Luhur	29 Januari 2020	Tidak Taat	Pengawasan Aktif
56	Jakarta Barat	2020	PT. Ometraco Arya Samanta	29 Januari 2020	Tidak Taat	Pengawasan Aktif
57	Jakarta Selatan	2020	PT. Gedung Bank Exim	13/01/2020	Tidak Taat	Pengawasan Aktif
58	Jakarta Selatan	2020	PT. Karsa Buana Lestari	14/01/2020	Tidak Taat	Pengawasan Aktif
59	Jakarta Selatan	2020	PT. Kogas Driyap Konsultan	15/01/2020	Tidak Taat	Pengawasan Aktif
60	Jakarta Selatan	2020	PT. Bussan Auto Finance	16/01/2020	Tidak Taat	Pengawasan Aktif
61	Jakarta Selatan	2020	Din Bina Marga Prov. DKI Jakarta	28 Januari 2020	Tidak Taat	Pengawasan Aktif
62	Jakarta Selatan	2020	Din Bina Marga Prov. DKI Jakarta	29 Januari 2020	Tidak Taat	Pengawasan Aktif
63	Jakarta Timur	2020	PT. Murano Glassindo Makmur	13 Januari 2020	Tidak Taat	Pengawasan Aktif
64	Jakarta Timur	2020	PT. Andhika Makmur Persada	20 Januari 2020	Tidak Taat	Pengawasan Aktif
65	Jakarta Timur	2020	PT. Perca	21 Januari 2020	Tidak Taat	Pengawasan Aktif
66	Jakarta Timur	2020	RSIA Sayyidah (PT.Sayyidah)	22 Januari 2020	Tidak Taat	Pengawasan Aktif
67	Jakarta Timur	2020	PT. Central Coalindo Terminal	27 Januari 2020	Tidak Taat	Pengawasan Aktif
68	Jakarta Timur	2020	PT. Fidusia Graha Sejahtera	28 Januari 2020	Tidak Taat	Pengawasan Aktif
69	Jakarta Timur	2020	PT. Lotte Shopping Indonesia	29 Januari 2020	Tidak Taat	Pengawasan Aktif
70	Jakarta Timur	2020	PT. Wika Realty	30 Januari 2020	Tidak Taat	Pengawasan Aktif

No.	Lokasi	Tahun	Nama Perusahaan/Pemrakarsa	Waktu (tgl/bln/thn)	Hasil Pengawasan	Jenis Pengawasan
(1)	(2)	(3)	(4)	(5)	(6)	(7)
71	Jakarta Pusat	2020	PT. Sariarthamas Hotel International (Semester I 2019)	9 Januari 2020	Tidak Taat	Pengawasan Pasif
72	Jakarta Pusat	2020	PT. Bureau Veritas Consumer Products Service Indonesia (Semester II 2019)	22 Januari 2020	Tidak Taat	Pengawasan Pasif
73	Jakarta Pusat	2020	RSUD Cempaka Putih (Semester II 2019)	22 Januari 2020	Tidak Taat	Pengawasan Pasif
74	Jakarta Pusat	2020	PT. Yamaha Indonesia Motor Manufacturing DDS I Jakarta (Semester II 2019)	8 Januari 2020	Tidak Taat	Pengawasan Pasif
75	Jakarta Pusat	2020	Yayasan Abdi Waluyo (Semester II 2019)	16 Januari 2020	Tidak Taat	Pengawasan Pasif
76	Jakarta Pusat	2020	Puskesmas Kecamatan Cempaka Putih (Semester II 2019)	15 Januari 2020	Tidak Taat	Pengawasan Pasif
77	Jakarta Pusat	2020	PT. Indosat Tbk (Semester II 2019)	16 Januari 2020	Tidak Taat	Pengawasan Pasif
78	Jakarta Pusat	2020	PT. Kompas Media Nusantara (Semester II 2019)	15 Januari 2020	Tidak Taat	Pengawasan Pasif
79	Jakarta Pusat	2020	PT. Global Pahala Jasatama (Semester II 2019)	13 Januari 2020	Tidak Taat	Pengawasan Pasif
80	Jakarta Pusat	2020	PT. PAM Lyonnaise Jaya (Semester II 2019)	20 Januari 2020	Tidak Taat	Pengawasan Pasif
81	Jakarta Pusat	2020	PT. Caturmas Karsaudara (Semester II 2019)	21 Januari 2020	Tidak Taat	Pengawasan Pasif
82	Jakarta Pusat	2020	Yayasan Rumah Sakit Islam Indonesia (Semester II 2019)	23 Januari 2020	Tidak Taat	Pengawasan Pasif
83	Jakarta Pusat	2020	PT. Menara Astra dan PT. Brahmayasa Bahtera (Semester II 2019)	31 Januari 2020	Tidak Taat	Pengawasan Pasif
84	Jakarta Pusat	2020	PT. Jakarta Realty (Semester II 2019)	31 Januari 2020	Tidak Taat	Pengawasan Pasif
85	Jakarta Pusat	2020	PT. Mora Telematika Indonesia (Semester II 2019)	31 Januari 2020	Tidak Taat	Pengawasan Pasif
86	Jakarta Barat	2020	PT. Sehat Karunia Utama	31 Januari 2020	Taat	Pengawasan Pasif
87	Jakarta Barat	2020	PT. Wilson Management Service	31 Januari 2020	Taat	Pengawasan Pasif
88	Jakarta Barat	2020	PT. Sinar Jaya Prakarsa	31 Januari 2020	Taat	Pengawasan Pasif
89	Jakarta Barat	2020	PT. Karya Intertek Kencana	31 Januari 2020	Taat	Pengawasan Pasif
90	Jakarta Barat	2020	PT. Jakarta Indonesia Makmur	31 Januari 2020	Taat	Pengawasan Pasif
91	Jakarta Barat	2020	PT. Griya Mie Sejati	31 Januari 2020	Taat	Pengawasan Pasif
92	Jakarta Barat	2020	PT. Griya Mie Sejati	31 Januari 2020	Taat	Pengawasan Pasif
93	Jakarta Barat	2020	PT. Binapratama Sakatojaya	31 Januari 2020	Taat	Pengawasan Pasif
94	Jakarta Barat	2020	PT. Astra International, Tbk	31 Januari 2020	Taat	Pengawasan Pasif
95	Jakarta Utara	2020	PT. NB Indonesia	31/01/2020	Tidak Taat	Pengawasan Pasif
96	Jakarta Utara	2020	PT. Kaho Indah Citra Garment	31/01/2020	Tidak Taat	Pengawasan Pasif

No.	Lokasi	Tahun	Nama Perusahaan/Pemrakarsa	Waktu (tgl/bln/thn)	Hasil Pengawasan	Jenis Pengawasan
(1)	(2)	(3)	(4)	(5)	(6)	(7)
97	Jakarta Utara	2020	PT. Dong Jung Indonesia	31/01/2020	Tidak Taat	Pengawasan Pasif
98	Jakarta Utara	2020	PT. Serasi Auto Raya	31/01/2020	Tidak Taat	Pengawasan Pasif
99	Jakarta Utara	2020	PT. Karya Citra Nusantara	31/01/2020	Tidak Taat	Pengawasan Pasif
100	Jakarta Utara	2020	PT. Harmoni Mitra Utama	31/01/2020	Tidak Taat	Pengawasan Pasif
101	Jakarta Utara	2020	PT. Sima Bintang Niaga	31/01/2020	Tidak Taat	Pengawasan Pasif
102	Jakarta Utara	2020	PT. Harmoni Mitra Utama	31/01/2020	Tidak Taat	Pengawasan Pasif
103	Jakarta Utara	2020	PT. Ekamitra Arahtegar	31/01/2020	Tidak Taat	Pengawasan Pasif
104	Jakarta Utara	2020	PT. Elite Permai Metal Work	31/01/2020	Tidak Taat	Pengawasan Pasif
105	Jakarta Utara	2020	Lie Gek Kheng	31/01/2020	Tidak Taat	Pengawasan Pasif
106	Jakarta Utara	2020	PT. Proskuneco Kadarusman	31/01/2020	Tidak Taat	Pengawasan Pasif
107	Jakarta Utara	2020	Perhimpunan Penghuni Wisma SMR	31/01/2020	Tidak Taat	Pengawasan Pasif
108	Jakarta Utara	2020	PT. Kawasan Berikat Nusantara (KBN)	31/01/2020	Tidak Taat	Pengawasan Pasif
109	Jakarta Utara	2020	PT. Prisma Pusaka Artha Raya	31/01/2020	Tidak Taat	Pengawasan Pasif
110	Jakarta Utara	2020	PT. Orson Indonesia	31/01/2020	Tidak Taat	Pengawasan Pasif
111	Jakarta Utara	2020	PT. Glorius Interbuana	31/01/2020	Tidak Taat	Pengawasan Pasif
112	Jakarta Utara	2020	PT. Eterna Jayatama Industries	31/01/2020	Tidak Taat	Pengawasan Pasif
113	Jakarta Utara	2020	PT. Astra Otoparts, Tbk	31/01/2020	Tidak Taat	Pengawasan Pasif
114	Jakarta Utara	2020	PT. Multi Rasa Indonesia	31/01/2020	Tidak Taat	Pengawasan Pasif
115	Jakarta Utara	2020	PT. Ajinomoto Indonesia	31/01/2020	Tidak Taat	Pengawasan Pasif
116	Jakarta Selatan	2020	RS Siaga Raya	04 Oktober 2019	Taat	Pengawasan Pasif
117	Jakarta Selatan	2020	RS Aulia	06 Januari 2020	tidak taat	Pengawasan Pasif
118	Jakarta Selatan	2020	PT.Aquatico Air Indonesia	08 Januari 2020	tidak taat	Pengawasan Pasif
119	Jakarta Selatan	2020	PT.Aryaventura Realty	08 Januari 2020	tidak taat	Pengawasan Pasif
120	Jakarta Selatan	2020	PT.Tifa Arum Realty	08 Januari 2020	tidak taat	Pengawasan Pasif
121	Jakarta Selatan	2020	PT.Pertamina Retail SPBU Coco	21 Januari 2020	tidak taat	Pengawasan Pasif
122	Jakarta Selatan	2020	PT.JGC Indonesia	23 Februari 2020	tidak taat	Pengawasan Pasif

No.	Lokasi	Tahun	Nama Perusahaan/Pemrakarsa	Waktu (tgl/bln/thn)	Hasil Pengawasan	Jenis Pengawasan
(1)	(2)	(3)	(4)	(5)	(6)	(7)
123	Jakarta Selatan	2020	PT. Mitralab Buana	23 Januari 2020	tidak taat	Pengawasan Pasif
124	Jakarta Selatan	2020	PT.Sarana Utama Adimandiri, Gd. Plaza Sua	23 Januari 2020	tidak taat	Pengawasan Pasif
125	Jakarta Selatan	2020	PT.Hotel Kemang Realty	23 Januari 2020	tidak taat	Pengawasan Pasif
126	Jakarta Selatan	2020	Jakarta Kidney Center	24 Januari 2020	tidak taat	Pengawasan Pasif
127	Jakarta Selatan	2020	PT. Rekso Nasional Food, MC Donald's Pondok Indah	30 Januari 2020	tidak taat	Pengawasan Pasif
128	Jakarta Selatan	2020	PT. Griya Meisejati, Bakmi GM	30 Januari 2020	tidak taat	Pengawasan Pasif
129	Jakarta Selatan	2020	PT. Atlas Copco Indonesia	30 Januari 2020	tidak taat	Pengawasan Pasif
130	Jakarta Selatan	2020	PT. Graha Pakubuwono Kusuma Hotel Veranda	31 Januari 2020	tidak taat	Pengawasan Pasif
131	Jakarta Selatan	2020	PT. YND Planning Indonesia	31 Januari 2020	tidak taat	Pengawasan Pasif
132	Jakarta Selatan	2020	PT Solusi Bangun Beton CBP Kuningan	31 Januari 2020	tidak taat	Pengawasan Pasif
133	Jakarta Selatan	2020	RSU Siloam Asri	31 Januari 2020	tidak taat	Pengawasan Pasif
134	Jakarta Selatan	2020	RS. Jakarta Medical Center	31 Januari 2020	tidak taat	Pengawasan Pasif
135	Jakarta Selatan	2020	PT. Rekayasa Industri	31 Januari 2020	tidak taat	Pengawasan Pasif
136	Jakarta Timur	2020	KSO Pertamina EP PD Migas Kota Bekasi	13 Januari 2020	TIDAK TAAT	Pengawasan Pasif
137	Jakarta Timur	2020	KSO Pertamina EP PD Migas Kota Bekasi	15 Januari 2020	TIDAK TAAT	Pengawasan Pasif
138	Jakarta Timur	2020	PT. Adhimix Precast Indonesia BP Pulo Gadung	16 Januari 2020	TIDAK TAAT	Pengawasan Pasif
139	Jakarta Timur	2020	PT. Bumi Cahaya Unggul	16 Januari 2020	TIDAK TAAT	Pengawasan Pasif
140	Jakarta Timur	2020	PT. Intertek Utama Services	17 Januari 2020	TIDAK TAAT	Pengawasan Pasif
141	Jakarta Timur	2020	PT. PLN Pusharlis UP2W II	20 Januari 2020	TIDAK TAAT	Pengawasan Pasif
142	Jakarta Timur	2020	PT. Petrolab Services	27 Januari 2020	TIDAK TAAT	Pengawasan Pasif
143	Jakarta Timur	2020	PT. Kirana Elok	27 Januari 2020	TIDAK TAAT	Pengawasan Pasif
144	Jakarta Pusat	2020	PT. JAYA TEKNIK INDONESIA	3 Februari 2020	Tidak Taat	Pengawasan Aktif
145	Jakarta Pusat	2020	PT. CITRA KREASI PERSADA	4 Februari 2020	Tidak Taat	Pengawasan Aktif
146	Jakarta Pusat	2020	PT. BANK CENTRAL ASIA TBK	5 Februari 2020	Tidak Taat	Pengawasan Aktif
147	Jakarta Pusat	2020	PT. ANEKA BOGA SELARAS	6 Februari 2020	Tidak Taat	Pengawasan Aktif
148	Jakarta Pusat	2020	GRAHA APIC	10 Februari 2020	Tidak Taat	Pengawasan Aktif

No.	Lokasi	Tahun	Nama Perusahaan/Pemrakarsa	Waktu (tgl/bln/thn)	Hasil Pengawasan	Jenis Pengawasan
(1)	(2)	(3)	(4)	(5)	(6)	(7)
149	Jakarta Pusat	2020	PT. GALVA	11 Februari 2020	Tidak Taat	Pengawasan Aktif
150	Jakarta Pusat	2020	PT. KERTA ANGSANA	12 Februari 2020	Tidak Taat	Pengawasan Aktif
151	Jakarta Pusat	2020	HOTEL NEW STAR	13 Februari 2020	Tidak Taat	Pengawasan Aktif
152	Jakarta Pusat	2020	PT. ISKA NIAGA DARMA	17 Februari 2020	Tidak Taat	Pengawasan Aktif
153	Jakarta Pusat	2020	PUSKESMAS KEL. PEGANGSAAN	18 Februari 2020	Tidak Taat	Pengawasan Aktif
154	Jakarta Pusat	2020	PT. Bank Tabungan Negara (Persero) Tbk	19 Februari 2020	Tidak Taat	Pengawasan Aktif
155	Jakarta Pusat	2020	BPJS KESEHATAN	20 Februari 2020	Tidak Taat	Pengawasan Aktif
156	Jakarta Pusat	2020	PT. ABDI SARANA MAKMUR	24 Februari 2020	Tidak Taat	Pengawasan Aktif
157	Jakarta Pusat	2020	PT. Palma Mukti Argo (Semester II 2019)	3 Februari 2020	Tidak Taat	Pengawasan Pasif
158	Jakarta Pusat	2020	PT. Citra Kreasi Persada (Semester II 2019)	4 Februari 2020	Tidak Taat	Pengawasan Pasif
159	Jakarta Pusat	2020	PT. Citra Cipta Pesona (Semester II 2019)	5 Februari 2020	Tidak Taat	Pengawasan Pasif
160	Jakarta Pusat	2020	PT. Intertek Utama Service (Semester II 2019)	7 Februari 2020	Tidak Taat	Pengawasan Pasif
161	Jakarta Pusat	2020	Puskesmas Kel. Pegangsaan (Semester II 2019)	11 Februari 2020	Tidak Taat	Pengawasan Pasif
162	Jakarta Pusat	2020	Puskesmas Kecamatan Menteng (Semester II 2019)	11 Februari 2020	Tidak Taat	Pengawasan Pasif
163	Jakarta Pusat	2020	RSUD Sawah Besar (Semester II 2019)	13 Februari 2020	Tidak Taat	Pengawasan Pasif
164	Jakarta Pusat	2020	PT. Korosi Specindo (Semester II 2019)	17 Februari 2020	Tidak Taat	Pengawasan Pasif
165	Jakarta Pusat	2020	PT. Shell Indonesia (Semester II 2019) SPBU Shell Gunung Sahari	18 Februari 2020	Tidak Taat	Pengawasan Pasif
166	Jakarta Pusat	2020	PT. Shell Indonesia (Semester II 2019) SPBU Shell Soeroso	18 Februari 2020	Tidak Taat	Pengawasan Pasif
167	Jakarta Pusat	2020	PT. Shell Indonesia (Semester II 2019) SPBU Shell Ahmad Yani	18 Februari 2020	Tidak Taat	Pengawasan Pasif
168	Jakarta Pusat	2020	PT. Shell Indonesia (Semester II 2019) SPBU Shell Suprpto	18 Februari 2020	Tidak Taat	Pengawasan Pasif
169	Jakarta Pusat	2020	PT. Shell Indonesia (Semester II 2019) SPBU Shell Hasyim Ashari	18 Februari 2020	Tidak Taat	Pengawasan Pasif
170	Jakarta Pusat	2020	PT. Shell Indonesia (Semester II 2019) SPBU Shell Kemayoran	18 Februari 2020	Tidak Taat	Pengawasan Pasif
171	Jakarta Pusat	2020	PT. Shell Indonesia (Semester II 2019) SPBU Shell Menteng	18 Februari 2020	Tidak Taat	Pengawasan Pasif
172	Jakarta Barat	2020	PT. Bank Mega, Tbk	03 Februari 2020	Tidak Taat	Pengawasan Aktif
173	Jakarta Barat	2020	PT. Bank Central Asia, Tbk	03 Februari 2020	Tidak Taat	Pengawasan Aktif
174	Jakarta Barat	2020	PT. Globalindo Sukses Fortuna	04 Februari 2020	Tidak Taat	Pengawasan Aktif

No.	Lokasi	Tahun	Nama Perusahaan/Pemrakarsa	Waktu (tgl/bln/thn)	Hasil Pengawasan	Jenis Pengawasan
(1)	(2)	(3)	(4)	(5)	(6)	(7)
175	Jakarta Barat	2020	PT. Sarana Cipta Kreasi Anugerah	04 Februari 2020	Tidak Taat	Pengawasan Aktif
176	Jakarta Barat	2020	PT. Putra Suradi	05 Februari 2020	Tidak Taat	Pengawasan Aktif
177	Jakarta Barat	2020	PT. Pertamina Retail	07 Februari 2020	Tidak Taat	Pengawasan Aktif
178	Jakarta Barat	2020	PT. Magendra Shatra Pratama	07 Februari 2020	Tidak Taat	Pengawasan Aktif
179	Jakarta Barat	2020	PT. Tomang Oil Jaya	11 Februari 2020	Tidak Taat	Pengawasan Aktif
180	Jakarta Barat	2020	PT. Jenggolo Makmur (SPBU 34-11612)	11 Februari 2020	Tidak Taat	Pengawasan Aktif
181	Jakarta Barat	2020	PT. Pertamina Retail	12 Februari 2020	Tidak Taat	Pengawasan Aktif
182	Jakarta Barat	2020	PT. Latumenten Berkah Sejahtera	12 Februari 2020	Tidak Taat	Pengawasan Aktif
183	Jakarta Barat	2020	CV. MNS	17 Februari 2020	Tidak Taat	Pengawasan Aktif
184	Jakarta Barat	2020	PT. Tirta Mega Yanti	17 Februari 2020	Tidak Taat	Pengawasan Aktif
185	Jakarta Barat	2020	PT. Richeese Kuliner Indonesia	19 Februari 2020	Tidak Taat	Pengawasan Aktif
186	Jakarta Barat	2020	PT. Magendra Shatra Pratama	19 Februari 2020	Tidak Taat	Pengawasan Aktif
187	Jakarta Barat	2020	PT. Estetika Pro International	24 Februari 2020	Tidak Taat	Pengawasan Aktif
188	Jakarta Barat	2020	PT. Sigmagraha Arkananta	24 Februari 2020	Tidak Taat	Pengawasan Aktif
189	Jakarta Barat	2020	PT. Indodaya Cipta Lestari	3 Februari 2020	Tidak Taat	Pengawasan Pasif
190	Jakarta Barat	2020	PT. Indodaya Cipta Lestari	3 Februari 2020	Tidak Taat	Pengawasan Pasif
191	Jakarta Barat	2020	PT. PLN	7 Februari 2020	Taat	Pengawasan Pasif
192	Jakarta Barat	2020	PT. Wijayamaju Electroindo	7 Februari 2020	Taat	Pengawasan Pasif
193	Jakarta Barat	2020	PT. Muroco	7 Februari 2020	Taat	Pengawasan Pasif
194	Jakarta Barat	2020	PT. Indochemical Citra Kimia	7 Februari 2020	Taat	Pengawasan Pasif
195	Jakarta Barat	2020	Yayasan RSIA Ibnu Sina	13 Februari 2020	Taat	Pengawasan Pasif
196	Jakarta Barat	2020	Yayasan Dokter Sanusi	17 Februari 2020	Tidak Taat	Pengawasan Pasif
197	Jakarta Barat	2020	SPBU Shell Puri Kembangan 1	17 Februari 2020	Tidak Taat	Pengawasan Pasif
198	Jakarta Barat	2020	Industri Pembuatan Kemasan Plastik dan Kertas	17 Februari 2020	Tidak Taat	Pengawasan Pasif
199	Jakarta Barat	2020	Rumah Sakit Pelayanan Mata JEC (Jakarta Eye Center)	17 Februari 2020	Tidak Taat	Pengawasan Pasif
200	Jakarta Barat	2020	PT. Gracelil Mulia Abadi	17 Februari 2020	Tidak Taat	Pengawasan Pasif

No.	Lokasi	Tahun	Nama Perusahaan/Pemrakarsa	Waktu (tgl/bln/thn)	Hasil Pengawasan	Jenis Pengawasan
(1)	(2)	(3)	(4)	(5)	(6)	(7)
201	Jakarta Barat	2020	PT. TCP Internusa	17 Februari 2020	Taat	Pengawasan Pasif
202	Jakarta Barat	2020	PT. Solusi Bangun Beton	17 Februari 2020	Taat	Pengawasan Pasif
203	Jakarta Barat	2020	PT. Samudera Indonesia, Tbk	21 Februari 2020	Taat	Pengawasan Pasif
204	Jakarta Barat	2020	PT. Sumadaja Sejahtera	21 Februari 2020	Taat	Pengawasan Pasif
205	Jakarta Barat	2020	RS Hermina Daan Mogot	21 Februari 2020	Tidak Taat	Pengawasan Pasif
206	Jakarta Barat	2020	PT. MNC Land Tbk	24 Februari 2020	Taat	Pengawasan Pasif
207	Jakarta Barat	2020	Panorama Building	24 Februari 2020	Tidak Taat	Pengawasan Pasif
208	Jakarta Barat	2020	SPBU Shell Arjuna Utara 1	28 Februari 2020	Tidak Taat	Pengawasan Pasif
209	Jakarta Barat	2020	SPBU Shell Kemanggisan	28 Februari 2020	Tidak Taat	Pengawasan Pasif
210	Jakarta Barat	2020	SPBU Shell Daan Mogot 2	28 Februari 2020	Tidak Taat	Pengawasan Pasif
211	Jakarta Barat	2020	SPBU Shell JORR 1	28 Februari 2020	Tidak Taat	Pengawasan Pasif
212	Jakarta Barat	2020	SPBU Shell Pos Pengumben 1	28 Februari 2020	Tidak Taat	Pengawasan Pasif
213	Jakarta Barat	2020	SPBU Shell Pos Pengumben 2	28 Februari 2020	Tidak Taat	Pengawasan Pasif
214	Jakarta Barat	2020	SPBU Shell Kyai Tapa 1	28 Februari 2020	Tidak Taat	Pengawasan Pasif
215	Jakarta Utara	2020	PT. Sirra Oetama Sejawat	04 Februari 2020	Tidak Taat	Pengawasan Aktif
216	Jakarta Utara	2020	PT. Sindulang Hondot Pariama	05 Februari 2020	Tidak Taat	Pengawasan Aktif
217	Jakarta Utara	2020	PT. Multi Artha Pratama	10 Februari 2020	Tidak Taat	Pengawasan Aktif
218	Jakarta Utara	2020	Perum Perindo Kantor Cabang Jakarta	12 Februari 2020	Tidak Taat	Pengawasan Aktif
219	Jakarta Utara	2020	PT. Erha Klinik Indonesia	13 Februari 2020	Tidak Taat	Pengawasan Aktif
220	Jakarta Utara	2020	PT. Dariza Jaya	17 Februari 2020	Tidak Taat	Pengawasan Aktif
221	Jakarta Utara	2020	PT. Elite Permai Metal Works. LTD	19 Februari 2020	Tidak Taat	Pengawasan Aktif
222	Jakarta Utara	2020	PT. Andaka Pratama Indonesia	24 Februari 2020	Tidak Taat	Pengawasan Aktif
223	Jakarta Utara	2020	PT. Metropolitan Reality International	27 Februari 2020	Tidak Taat	Pengawasan Aktif
224	Jakarta Utara	2020	CV Berkah Utama	27 Februari 2020	Tidak Taat	Pengawasan Aktif
225	Jakarta Utara	2020	PT. Universe Lion	29/02/2020	Tidak Taat	Pengawasan Pasif
226	Jakarta Utara	2020	PT. Utama Sarana Dhianarta	29/02/2020	Tidak Taat	Pengawasan Pasif

No.	Lokasi	Tahun	Nama Perusahaan/Pemrakarsa	Waktu (tgl/bln/thn)	Hasil Pengawasan	Jenis Pengawasan
(1)	(2)	(3)	(4)	(5)	(6)	(7)
227	Jakarta Utara	2020	PT. Global Terminal Marunda	29/02/2020	Tidak Taat	Pengawasan Pasif
228	Jakarta Utara	2020	PT. Lautan Jaya Kumala	29/02/2020	Tidak Taat	Pengawasan Pasif
229	Jakarta Utara	2020	PT. KH International	29/02/2020	Tidak Taat	Pengawasan Pasif
230	Jakarta Utara	2020	PT. GGIndonesia Jaya Garment	29/02/2020	Tidak Taat	Pengawasan Pasif
231	Jakarta Utara	2020	PT. Pan Pacifik Jakarta	29/02/2020	Tidak Taat	Pengawasan Pasif
232	Jakarta Utara	2020	PT Doo Seung Global	29/02/2020	Tidak Taat	Pengawasan Pasif
233	Jakarta Utara	2020	PT. Fucolor Chemical Industry	29/02/2020	Tidak Taat	Pengawasan Pasif
234	Jakarta Utara	2020	PT. Olah Bumi Mandiri	29/02/2020	Tidak Taat	Pengawasan Pasif
235	Jakarta Utara	2020	PT. Young-IL Indonesia	29/02/2020	Tidak Taat	Pengawasan Pasif
236	Jakarta Utara	2020	PT. Solusi Bangun Beton	29/02/2020	Tidak Taat	Pengawasan Pasif
237	Jakarta Utara	2020	PT. Tjahja Sakti Motor	29/02/2020	Tidak Taat	Pengawasan Pasif
238	Jakarta Utara	2020	PT. Tjahja Sakti Motor	29/02/2020	Tidak Taat	Pengawasan Pasif
239	Jakarta Utara	2020	PT. Saranaduta Jasamedika	29/02/2020	Tidak Taat	Pengawasan Pasif
240	Jakarta Utara	2020	PT. Biro Klasifikasi Indonesia	29/02/2020	Tidak Taat	Pengawasan Pasif
241	Jakarta Utara	2020	PT. Dwipa Kharisma Mitra	29/02/2020	Tidak Taat	Pengawasan Pasif
242	Jakarta Utara	2020	PT. Indosat, Tbk - Gedung SKKL Ancol	29/02/2020	Tidak Taat	Pengawasan Pasif
243	Jakarta Utara	2020	PT. Polygon Mas	29/02/2020	Tidak Taat	Pengawasan Pasif
244	Jakarta Utara	2020	PT. Daya Radar Utama	29/02/2020	Tidak Taat	Pengawasan Pasif
245	Jakarta Utara	2020	PT. Supernova Flexible Packaging	29/02/2020	Tidak Taat	Pengawasan Pasif
246	Jakarta Utara	2020	PT. Master Woverindo Label	29/02/2020	Tidak Taat	Pengawasan Pasif
247	Jakarta Utara	2020	PT. Indosox Mills	29/02/2020	Tidak Taat	Pengawasan Pasif
248	Jakarta Utara	2020	PT. Karya Prima Suplindo	29/02/2020	Tidak Taat	Pengawasan Pasif
249	Jakarta Utara	2020	PT. Kharismatama Indoalam	29/02/2020	Tidak Taat	Pengawasan Pasif
250	Jakarta Utara	2020	PT. Kharismatama Indoalam	29/02/2020	Tidak Taat	Pengawasan Pasif
251	Jakarta Utara	2020	PT. Golden Garments Indonesia	29/02/2020	Tidak Taat	Pengawasan Pasif
252	Jakarta Utara	2020	PT. Tjahja Sakti Motor (Warehouse PPL)	29/02/2020	Tidak Taat	Pengawasan Pasif

No.	Lokasi	Tahun	Nama Perusahaan/Pemrakarsa	Waktu (tgl/bln/thn)	Hasil Pengawasan	Jenis Pengawasan
(1)	(2)	(3)	(4)	(5)	(6)	(7)
253	Jakarta Utara	2020	PT. Sindulang Hondot Pratama	29/02/2020	Tidak Taat	Pengawasan Pasif
254	Jakarta Utara	2020	PT. Rekso Nasional Food	29/02/2020	Tidak Taat	Pengawasan Pasif
255	Jakarta Utara	2020	PT. Kurnia Tirta Samudera Makmur	29/02/2020	Tidak Taat	Pengawasan Pasif
256	Jakarta Utara	2020	PT. Kang International	29/02/2020	Tidak Taat	Pengawasan Pasif
257	Jakarta Utara	2020	PT. AKR Corporindo, Tbk - Warehouse	29/02/2020	Tidak Taat	Pengawasan Pasif
258	Jakarta Utara	2020	PT. Kreasi Teknik Bahari	29/02/2020	Tidak Taat	Pengawasan Pasif
259	Jakarta Utara	2020	PT. Makmur Langgeng Gitamulya	29/02/2020	Tidak Taat	Pengawasan Pasif
260	Jakarta Selatan	2020	PT. Gedung Bank Exim	13/01/2020	Tidak Taat	Pengawasan Aktif
261	Jakarta Selatan	2020	RSUD Kebayoran Lama	02 Maret 2020	Tidak Taat	Pengawasan Aktif
262	Jakarta Selatan	2020	RSUD Jagakarsa	02 April 2020	Tidak Taat	Pengawasan Aktif
263	Jakarta Selatan	2020	PT. Mitra Pramita Medika	02 Mei 2020	Tidak Taat	Pengawasan Aktif
264	Jakarta Selatan	2020	PT. Setia Mitra Lestari	02 Juni 2020	Tidak Taat	Pengawasan Aktif
265	Jakarta Selatan	2020	PT. Sumatera Cahaya Mandiri	02 Oktober 2020	Tidak Taat	Pengawasan Aktif
266	Jakarta Selatan	2020	PT. Medicare Indonesia	02 November 2020	Tidak Taat	Pengawasan Aktif
267	Jakarta Selatan	2020	Yayasan Yurino	02 Desember 2020	Tidak Taat	Pengawasan Aktif
268	Jakarta Selatan	2020	PT. Cita Mulia	13/02/2020	Tidak Taat	Pengawasan Aktif
269	Jakarta Selatan	2020	RS Hewan Jakarta	19/02/2020	Tidak Taat	Pengawasan Aktif
270	Jakarta Selatan	2020	PT. Bio Medica Mandiri Jaya	20/02/2020	Tidak Taat	Pengawasan Aktif
271	Jakarta Selatan	2020	RSIA Avisena	24/02/2020	Tidak Taat	Pengawasan Aktif
272	Jakarta Selatan	2020	RSUD Mampang Prapatan	26/02/2020	Tidak Taat	Pengawasan Aktif
273	Jakarta Selatan	2020	Matanya Eye Klinik	27/02/2020	Tidak Taat	Pengawasan Aktif
274	Jakarta Selatan	2020	RS Siaga Raya	04 Oktober 2019	Taat	Pengawasan Pasif
275	Jakarta Selatan	2020	RSU Andhika	05 Februari 2020	tidak taat	Pengawasan Pasif
276	Jakarta Selatan	2020	PT. Indosat Mega Media	06 Februari 2020	tidak taat	Pengawasan Pasif
277	Jakarta Selatan	2020	PT. Bussan Auto Finance	07 Februari 2020	tidak taat	Pengawasan Pasif
278	Jakarta Selatan	2020	PT. Danayasa Arthatama RTbk.	11 Februari 2020	tidak taat	Pengawasan Pasif

No.	Lokasi	Tahun	Nama Perusahaan/Pemrakarsa	Waktu (tgl/bln/thn)	Hasil Pengawasan	Jenis Pengawasan
(1)	(2)	(3)	(4)	(5)	(6)	(7)
279	Jakarta Selatan	2020	PT. Karsa Buana Lestari	11 Februari 2020	tidak taat	Pengawasan Pasif
280	Jakarta Selatan	2020	PT. Menara Tegar Sejati	11 Februari 2020	tidak taat	Pengawasan Pasif
281	Jakarta Selatan	2020	PT. Astra Internasional Tbk.	11 Februari 2020	tidak taat	Pengawasan Pasif
282	Jakarta Selatan	2020	PT> Twink Prima Pratama	11 Februari 2020	tidak taat	Pengawasan Pasif
283	Jakarta Selatan	2020	RSIA Avisena	19 Februari 2020	tidak taat	Pengawasan Pasif
284	Jakarta Selatan	2020	PT.Dipa Pharmalab	19 Februari 2020	tidak taat	Pengawasan Pasif
285	Jakarta Selatan	2020	PT. Medika Renal Ciptaprima	19 Februari 2020	tidak taat	Pengawasan Pasif
286	Jakarta Timur	2020	RS Harapan Jayakarta	3 Februari 2020	tidak taat	Pengawasan Aktif
287	Jakarta Timur	2020	PT. Eka Boga Inti (Kantor Pusat Hokben)	4 Februari 2020	tidak taat	Pengawasan Aktif
288	Jakarta Timur	2020	PT. Pandu Siwi Sentosa	5 Februari 2020	tidak taat	Pengawasan Aktif
289	Jakarta Timur	2020	PT. Pertamina (Persero) Maritime Training Center	10 Februari 2020	tidak taat	Pengawasan Aktif
290	Jakarta Timur	2020	PT Naga Maseltraditama	12 Februari 2020	tidak taat	Pengawasan Aktif
291	Jakarta Timur	2020	PT. Pualam Tirta Utama	17 Februari 2020	tidak taat	Pengawasan Aktif
292	Jakarta Timur	2020	PT. Arsa Citra Prima	18 Februari 2020	tidak taat	Pengawasan Aktif
293	Jakarta Timur	2020	PT. Pancar Berkah Persada	19 Februari 2020	tidak taat	Pengawasan Aktif
294	Jakarta Timur	2020	PT. Magendra Shatra Pratama	20 Februari 2020	tidak taat	Pengawasan Aktif
295	Jakarta Timur	2020	CV. Herma Muda	24 Februari 2020	tidak taat	Pengawasan Aktif
296	Jakarta Timur	2020	PT. Indah Pertiwi Mitra Sejati	26 Februari 2020	tidak taat	Pengawasan Aktif
297	Jakarta Timur	2020	PT. Penta Kusala Sekawan	27 Februari 2020	tidak taat	Pengawasan Aktif
298	Jakarta Timur	2020	PT. Nangkok Sere Energy	27 Februari 2020	tidak taat	Pengawasan Aktif
299	Jakarta Timur	2020	PT. Guru Indonesia	03 Februari 2020	tidak taat	Pengawasan Pasif
300	Jakarta Timur	2020	PT. Apora Indusma	05 Februari 2020	tidak taat	Pengawasan Pasif
301	Jakarta Timur	2020	PT. Sinar Himalaya	06 Februari 2020	tidak taat	Pengawasan Pasif
302	Jakarta Timur	2020	PT. Rekso Nasional Food	10 Februari 2020	tidak taat	Pengawasan Pasif
303	Jakarta Timur	2020	PT. Royal Sutan Agung	11 Februari 2020	tidak taat	Pengawasan Pasif
304	Jakarta Timur	2020	PT. Moon Lion Industries	14 Februari 2020	tidak taat	Pengawasan Pasif

No.	Lokasi	Tahun	Nama Perusahaan/Pemrakarsa	Waktu (tgl/bln/thn)	Hasil Pengawasan	Jenis Pengawasan
(1)	(2)	(3)	(4)	(5)	(6)	(7)
305	Jakarta Timur	2020	PT. Hikmah Husada Insani	14 Februari 2020	tidak taat	Pengawasan Pasif
306	Jakarta Timur	2020	PT. Tempo Nagadi	18 Februari 2020	tidak taat	Pengawasan Pasif
307	Jakarta Timur	2020	PT. Intertek Utama Services	20 Februari 2020	tidak taat	Pengawasan Pasif
308	Jakarta Timur	2020	PT. Mitra Pinasthika Mustika	21 Februari 2020	tidak taat	Pengawasan Pasif
309	Jakarta Timur	2020	PT. Rekso Nasional Food (McD JGC)	17 Februari 2020	tidak taat	Pengawasan Pasif
310	Jakarta Timur	2020	PT. Rekso Nasional Food (McD Cipayung)	20 Februari 2020	tidak taat	Pengawasan Pasif
311	Jakarta Timur	2020	PT. Espuga Utama	24 Februari 2020	tidak taat	Pengawasan Pasif
312	Jakarta Timur	2020	PT. Swadaya Agung Perkasa	26 Februari 2020	tidak taat	Pengawasan Pasif
313	Jakarta Timur	2020	Yayasan Ginjal Diatrans Indonesia	26 Februari 2020	tidak taat	Pengawasan Pasif
314	Jakarta Timur	2020	PT. Sinar Himalaya	27 Februari 2020	tidak taat	Pengawasan Pasif
315	Jakarta Timur	2020	PT. Bumi Kaya Steel Industries	27 Februari 2020	-	Pengawasan Pasif
316	Jakarta Timur	2020	PT. Swadaya Agung Perkasa	27 Februari 2020	tidak taat	Pengawasan Pasif
317	Jakarta Timur	2020	RS. Restu Kasih	28 Februari 2020	tidak taat	Pengawasan Pasif
318	Jakarta Timur	2020	RS. Harapan Bunda	28 Februari 2020	tidak taat	Pengawasan Pasif
319	Jakarta Timur	2020	PT Suzuki Indomobil Motor	6 Februari 2020	tidak taat	Pengawasan Aktif
320	Jakarta Selatan	2020	P3SRSS Signature Park (Apartemen Signature Park Grande)	6 Februari 2020	tidak taat	Pengawasan Aktif
321	Jakarta Timur	2020	PT Marina Samudera dan PT Dian Trans Energi	6 Februari 2020	tidak taat	Pengawasan Aktif
322	Jakarta Selatan	2020	PT. Garama Dhana Laksmi	6 Februari 2020	tidak taat	Pengawasan Aktif
323	Jakarta Selatan	2020	PT Metropolitan Kentjana, Tbk	10 Februari 2020	tidak taat	Pengawasan Aktif
324	Jakarta Timur	2020	PT Mahardika Propertindo	10 Februari 2020	tidak taat	Pengawasan Aktif
325	Jakarta Timur	2020	PT Bumi Agung Perkasa Indah	10 Februari 2020	tidak taat	Pengawasan Aktif
326	Jakarta Utara	2020	PT Tri Saudara Sentosa Industri	12 Februari 2020	tidak taat	Pengawasan Aktif
327	Jakarta Utara	2020	PT Mulya Adhi Paramitha	12 Februari 2020	tidak taat	Pengawasan Aktif
328	Jakarta Selatan	2020	PT. Graha Emera Abadi	17 Februari 2020	tidak taat	Pengawasan Aktif
329	Jakarta Timur	2020	PT Nellco Indhopharma	17 Februari 2020	tidak taat	Pengawasan Aktif
330	Jakarta Utara	2020	PT Astra Honda Motor	17 Februari 2020	tidak taat	Pengawasan Aktif

No.	Lokasi	Tahun	Nama Perusahaan/Pemrakarsa	Waktu (tgl/bln/thn)	Hasil Pengawasan	Jenis Pengawasan
(1)	(2)	(3)	(4)	(5)	(6)	(7)
331	Jakarta Barat	2020	PT Rumah Sakit PELNI	18 Februari 2020	tidak taat	Pengawasan Aktif
332	Jakarta Timur	2020	PT Monde Mahkota Biscuit	19 Februari 2020	tidak taat	Pengawasan Aktif
333	Jakarta Selatan	2020	PT Wiratara Prima	24 Februari 2020	tidak taat	Pengawasan Aktif
334	Jakarta Selatan	2020	PT Wiratara Prima	24 Februari 2020	tidak taat	Pengawasan Aktif
335	Jakarta Selatan	2020	PT Wiratara Prima	24 Februari 2020	tidak taat	Pengawasan Aktif
336	Jakarta Barat	2020	PT. Agung Podomoro Land, Tbk	24 Februari 2020	tidak taat	Pengawasan Aktif
337	Jakarta Barat	2020	PT. Agung Podomoro Land, Tbk	27 Februari 2020	tidak taat	Pengawasan Aktif
338	Jakarta Utara	2020	PT Taman Impian Jaya Ancol	27 Februari 2020	tidak taat	Pengawasan Aktif
339	Jakarta Pusat	2020	PT. BIO DIAGNINDO JAYA	2 Maret 2020	Tidak Taat	Pengawasan Aktif
340	Jakarta Pusat	2020	PT. ROTA INTERNATIONAL HOTEL	3 Maret 2020	Tidak Taat	Pengawasan Aktif
341	Jakarta Pusat	2020	HOTEL CITY ICON RESIDENCE	4 Maret 2020	Tidak Taat	Pengawasan Aktif
342	Jakarta Pusat	2020	PT. MUNIR DARWIS HOTELINDO	5 Maret 2020	Tidak Taat	Pengawasan Aktif
343	Jakarta Pusat	2020	PT. INDONESIAN REPUBLIC MOTOR COMPANY	9 Maret 2020	Tidak Taat	Pengawasan Aktif
344	Jakarta Pusat	2020	PT. D'CONSULATE GROUP INDONESIA	10 Maret 2020	Tidak Taat	Pengawasan Aktif
345	Jakarta Pusat	2020	PT MORA TELEMATIKA INDONESIA (GEDUNG GRHA 9)	12 Maret 2020	Tidak Taat	Pengawasan Aktif
346	Jakarta Pusat	2020	Rs. Kramat 128 (Semester II 2019)	2 Maret 2020	Tidak Taat	Pengawasan Pasif
347	Jakarta Pusat	2020	PT. Jaya Land (Semester II 2019)	2 Maret 2020	Tidak Taat	Pengawasan Pasif
348	Jakarta Pusat	2020	Mitra Keluarga Kemayoran (Semester II 2019)	3 Maret 2020	Tidak Taat	Pengawasan Pasif
349	Jakarta Pusat	2020	PT. Logindo Samudramakmur TBK (Semester II 2019)	4 Maret 2020	Tidak Taat	Pengawasan Pasif
350	Jakarta Pusat	2020	PT. Primus Intan Trijaya (Semester II 2019)	5 Maret 2020	Tidak Taat	Pengawasan Pasif
351	Jakarta Pusat	2020	PT. Tatapuri Perdana (Semester II 2019)	6 Maret 2020	Tidak Taat	Pengawasan Pasif
352	Jakarta Pusat	2020	PT. Rekso Nasional Food (Semester II 2019)	9 Maret 2020	Tidak Taat	Pengawasan Pasif
353	Jakarta Pusat	2020	PT. Adhimix RMC (Semester II 2019)	10 Maret 2020	Tidak Taat	Pengawasan Pasif
354	Jakarta Pusat	2020	PT. Astra International Tbk - TSO (Semester II 2019)	11 Maret 2020	Tidak Taat	Pengawasan Pasif
355	Jakarta Pusat	2020	PT. Astra International Tbk - TSO (Semester II 2019)	16 Maret 2020	Tidak Taat	Pengawasan Pasif
356	Jakarta Pusat	2020	PT. Plaza Indonesia (Semester II 2019)	18 Maret 2020	Tidak Taat	Pengawasan Pasif

No.	Lokasi	Tahun	Nama Perusahaan/Pemrakarsa	Waktu (tgl/bln/thn)	Hasil Pengawasan	Jenis Pengawasan
(1)	(2)	(3)	(4)	(5)	(6)	(7)
357	Jakarta Pusat	2020	PT. Megatama Karya Gemilang (Semester II 2019)	20 Maret 2020	Tidak Taat	Pengawasan Pasif
358	Jakarta Pusat	2020	PT. Perdana Tangguh Abadi (Semester II 2019)	23 Maret 2020	Tidak Taat	Pengawasan Pasif
359	Jakarta Pusat	2020	PT. Jakarta Realty (Semester II 2019)	26 Maret 2020	Tidak Taat	Pengawasan Pasif
360	Jakarta Pusat	2020	PT. Kurnadi Abadi (Semester II 2019)	27 Maret 2020	Tidak Taat	Pengawasan Pasif
361	Jakarta Barat	2020	PT. Muroco	02 Maret 2020	Tidak Taat	Pengawasan Aktif
362	Jakarta Barat	2020	PT. Bakrie Building Industries	02 Maret 2020	Tidak Taat	Pengawasan Aktif
363	Jakarta Barat	2020	CV. Estetik Jaya Abadi	03 Maret 2020	Tidak Taat	Pengawasan Aktif
364	Jakarta Barat	2020	PT. Bank Central Asia, Tbk	04 Maret 2020	Tidak Taat	Pengawasan Aktif
365	Jakarta Barat	2020	PT. Sari Coffee Indonesia	04 Maret 2020	Tidak Taat	Pengawasan Aktif
366	Jakarta Barat	2020	PT. Bank Mandiri, Tbk	09 Maret 2020	Tidak Taat	Pengawasan Aktif
367	Jakarta Barat	2020	PT. Surya Citra Terlevisi, Tbk	09 Maret 2020	Tidak Taat	Pengawasan Aktif
368	Jakarta Barat	2020	Tjouw Sanusi	10 Maret 2020	Tidak Taat	Pengawasan Aktif
369	Jakarta Barat	2020	PT. Bank HSBC Indonesia	10 Maret 2020	Tidak Taat	Pengawasan Aktif
370	Jakarta Barat	2020	PT. Heinz ABC Indonesia	16 Maret 2020	Taat	Pengawasan Aktif
371	Jakarta Barat	2020	SPBU Shell Latumenten 2	6 Maret 2020	Tidak Taat	Pengawasan Pasif
372	Jakarta Barat	2020	SPBU Shell Daan Mogot 1	6 Maret 2020	Tidak Taat	Pengawasan Pasif
373	Jakarta Barat	2020	SPBU Shell Jorr 2	6 Maret 2020	Tidak Taat	Pengawasan Pasif
374	Jakarta Barat	2020	SPBU Shell Panjang 1	6 Maret 2020	Tidak Taat	Pengawasan Pasif
375	Jakarta Barat	2020	SPBU Shell Kedoya 1	6 Maret 2020	Tidak Taat	Pengawasan Pasif
376	Jakarta Barat	2020	SPBU Shell S Parman 1	6 Maret 2020	Tidak Taat	Pengawasan Pasif
377	Jakarta Barat	2020	PT. Total Bangun Persada, Tbk	10 Maret 2020	Tidak Taat	Pengawasan Pasif
378	Jakarta Barat	2020	Industri Tas dan Koper	10 Maret 2020	Tidak Taat	Pengawasan Pasif
379	Jakarta Barat	2020	Industri Tas dan Koper	10 Maret 2020	Tidak Taat	Pengawasan Pasif
380	Jakarta Barat	2020	RS. Mitra Keluarga Kalideres	12 Maret 2020	Tidak Taat	Pengawasan Pasif
381	Jakarta Barat	2020	PT. PLN (Persero) UPDL Jakarta	16 Maret 2020	Tidak Taat	Pengawasan Pasif
382	Jakarta Barat	2020	SPBU Total Daan Mogot	16 Maret 2020	Tidak Taat	Pengawasan Pasif

No.	Lokasi	Tahun	Nama Perusahaan/Pemrakarsa	Waktu (tgl/bln/thn)	Hasil Pengawasan	Jenis Pengawasan
(1)	(2)	(3)	(4)	(5)	(6)	(7)
383	Jakarta Barat	2020	SPBU Total Kedoya	16 Maret 2020	Tidak Taat	Pengawasan Pasif
384	Jakarta Barat	2020	Toyota Sales Operation (Auto 2000 Daan Mogot)	16 Maret 2020	Tidak Taat	Pengawasan Pasif
385	Jakarta Barat	2020	Gedung RSGM FKG Universitas Trisakti	16 Maret 2020	Tidak Taat	Pengawasan Pasif
386	Jakarta Barat	2020	Heinz ABC Indonesia - Daan Mogot	20 Maret 2020	Tidak Taat	Pengawasan Pasif
387	Jakarta Barat	2020	CBP PT.Adhimix Precast Indonesia Plant Taman Anggrek	20 Maret 2020	Tidak Taat	Pengawasan Pasif
388	Jakarta Barat	2020	Industri Mortar dan Beton Siap Pakai Batching Plant Kebon Jeruk	20 Maret 2020	Tidak Taat	Pengawasan Pasif
389	Jakarta Barat	2020	Mc Donald's Taman Alfa	20 Maret 2020	Tidak Taat	Pengawasan Pasif
390	Jakarta Barat	2020	Mc Donald's Palmerah	24 Maret 2020	Tidak Taat	Pengawasan Pasif
391	Jakarta Barat	2020	Mc Donald's Green Garden	24 Maret 2020	Tidak Taat	Pengawasan Pasif
392	Jakarta Barat	2020	Mc Donald's Panjang	24 Maret 2020	Tidak Taat	Pengawasan Pasif
393	Jakarta Barat	2020	Gedung Kantor Graha Vivere	26 Maret 2020	Tidak Taat	Pengawasan Pasif
394	Jakarta Barat	2020	RSUD Kalideres	26 Maret 2020	Tidak Taat	Pengawasan Pasif
395	Jakarta Barat	2020	RSUD Kalideres	26 Maret 2020	Tidak Taat	Pengawasan Pasif
396	Jakarta Barat	2020	Rumah Sakit Medika Permata Hijau	27 Maret 2020	Tidak Taat	Pengawasan Pasif
397	Jakarta Barat	2020	RS. Dan Klinik dr. Sander B	27 Maret 2020	Tidak Taat	Pengawasan Pasif
398	Jakarta Barat	2020	Mc Donald's Puri Indah	30 Maret 2020	Tidak Taat	Pengawasan Pasif
399	Jakarta Barat	2020	Mc Donald's Citra Garden City	30 Maret 2020	Tidak Taat	Pengawasan Pasif
400	Jakarta Barat	2020	Plastik Kemasan	30 Maret 2020	Tidak Taat	Pengawasan Pasif
401	Jakarta Barat	2020	Ranch Market Kembangan	30 Maret 2020	Tidak Taat	Pengawasan Pasif
402	Jakarta Barat	2020	Industri Cat PT.Mowilex Indonesia	30 Maret 2020	Tidak Taat	Pengawasan Pasif
403	Jakarta Barat	2020	Klinik Hemodialisis	30 Maret 2020	Tidak Taat	Pengawasan Pasif
404	Jakarta Barat	2020	Gudang Pengumpul Limbah Elektronik	30 Maret 2020	Tidak Taat	Pengawasan Pasif
405	Jakarta Barat	2020	BU-Pasta gigi dan Sikat Gigi	31 Maret 2020	Tidak Taat	Pengawasan Pasif
406	Jakarta Barat	2020	Industri Barang dari Plastik dan Pencetakannya	31 Maret 2020	Tidak Taat	Pengawasan Pasif
407	Jakarta Barat	2020	Industri Makanan Dari Coklat Serta industri Roti dan Sejenisnya PT.Ultra Prima Abadi-Business Unit (BU) Wafer	31 Maret 2020	Tidak Taat	Pengawasan Pasif

No.	Lokasi	Tahun	Nama Perusahaan/Pemrakarsa	Waktu (tgl/bln/thn)	Hasil Pengawasan	Jenis Pengawasan
(1)	(2)	(3)	(4)	(5)	(6)	(7)
408	Jakarta Utara	2020	PT. Perkasa Internusa Mandiri	02 Maret 2020	Tidak Taat	Pengawasan Aktif
409	Jakarta Utara	2020	PT. Charoen Pokphand Indonesia, Tbk	04 Maret 2020	Tidak Taat	Pengawasan Aktif
410	Jakarta Utara	2020	PT. Hai Ming Yang Indonesia	05 Maret 2020	Tidak Taat	Pengawasan Aktif
411	Jakarta Utara	2020	PT. Marina Ancol Green Hotel	10 Maret 2020	Tidak Taat	Pengawasan Aktif
412	Jakarta Utara	2020	PT. Mustika Citra Rasa QQ PT. Anugerah Citra Rasa	11 Maret 2020	Tidak Taat	Pengawasan Aktif
413	Jakarta Utara	2020	PT. Fortune Nestindo Sukses	16 Maret 2020	Tidak Taat	Pengawasan Aktif
414	Jakarta Utara	2020	PT. Erha Clinic Indonesia	31/03/2020	Tidak Taat	Pengawasan Pasif
415	Jakarta Utara	2020	PT. Ancol Terang Metal Printing Industri	31/03/2020	Tidak Taat	Pengawasan Pasif
416	Jakarta Utara	2020	PT. Bison	31/03/2020	Tidak Taat	Pengawasan Pasif
417	Jakarta Utara	2020	PT. Astra International UD Trucks-Sunter	31/03/2020	Tidak Taat	Pengawasan Pasif
418	Jakarta Utara	2020	PT. Harapan Busana Apparel	31/03/2020	Tidak Taat	Pengawasan Pasif
419	Jakarta Utara	2020	PT. Dragon Forever	31/03/2020	Tidak Taat	Pengawasan Pasif
420	Jakarta Utara	2020	PT. AKR Corporindo, Tbk	31/03/2020	Tidak Taat	Pengawasan Pasif
421	Jakarta Utara	2020	PT. Aichi Forging Indonesia	31/03/2020	Tidak Taat	Pengawasan Pasif
422	Jakarta Utara	2020	PT. Visionland Indonesia	31/03/2020	Tidak Taat	Pengawasan Pasif
423	Jakarta Utara	2020	PT. Gema Nawagraha Sejati	31/03/2020	Tidak Taat	Pengawasan Pasif
424	Jakarta Utara	2020	PT. Dayup Indo	31/03/2020	Tidak Taat	Pengawasan Pasif
425	Jakarta Utara	2020	PT. Astra Daihatsu Motor	31/03/2020	Tidak Taat	Pengawasan Pasif
426	Jakarta Utara	2020	PT. Astra Daihatsu Motor	31/03/2020	Tidak Taat	Pengawasan Pasif
427	Jakarta Utara	2020	PT. Pertamina Lubricants	31/03/2020	Tidak Taat	Pengawasan Pasif
428	Jakarta Utara	2020	PT. Segara Pacific Maju	31/03/2020	Tidak Taat	Pengawasan Pasif
429	Jakarta Utara	2020	PT. Pembangunan Jaya Ancol, Tbk	31/03/2020	Tidak Taat	Pengawasan Pasif
430	Jakarta Utara	2020	PT. First Marine Seafoods	31/03/2020	Tidak Taat	Pengawasan Pasif
431	Jakarta Utara	2020	PT. Omni Kemas Industry	31/03/2020	Tidak Taat	Pengawasan Pasif
432	Jakarta Utara	2020	PT. Diamond Cold Storage - Ancol	31/03/2020	Tidak Taat	Pengawasan Pasif
433	Jakarta Utara	2020	PT. Dong A-Decal	31/03/2020	Tidak Taat	Pengawasan Pasif

No.	Lokasi	Tahun	Nama Perusahaan/Pemrakarsa	Waktu (tgl/bln/thn)	Hasil Pengawasan	Jenis Pengawasan
(1)	(2)	(3)	(4)	(5)	(6)	(7)
434	Jakarta Utara	2020	PT. Greentex Indonesia Utama	31/03/2020	Tidak Taat	Pengawasan Pasif
435	Jakarta Utara	2020	PT. Charoen Pokphand Indonesia	31/03/2020	Tidak Taat	Pengawasan Pasif
436	Jakarta Utara	2020	PT. Visionland Indonesia (VLI)	31/03/2020	Tidak Taat	Pengawasan Pasif
437	Jakarta Utara	2020	PT. Anggada Putrarekso Mulia	31/03/2020	Tidak Taat	Pengawasan Pasif
438	Jakarta Utara	2020	PT. Dwimitra Ekatama Mandiri	31/03/2020	Tidak Taat	Pengawasan Pasif
439	Jakarta Utara	2020	PT. Tanto Inti Line	31/03/2020	Tidak Taat	Pengawasan Pasif
440	Jakarta Utara	2020	PT. Layanan Lancar Lintas Logistindo	31/03/2020	Tidak Taat	Pengawasan Pasif
441	Jakarta Utara	2020	PT. Dahana (Persero)	31/03/2020	Tidak Taat	Pengawasan Pasif
442	Jakarta Utara	2020	PT. Sioen Indonesia	31/03/2020	Tidak Taat	Pengawasan Pasif
443	Jakarta Utara	2020	PT. Maha Siri Jaya	31/03/2020	Tidak Taat	Pengawasan Pasif
444	Jakarta Utara	2020	PT. Praja Puri Lestari	31/03/2020	Tidak Taat	Pengawasan Pasif
445	Jakarta Utara	2020	PT. Tainan Enterprises Indonesia	31/03/2020	Tidak Taat	Pengawasan Pasif
446	Jakarta Utara	2020	PT. Tainan Enterprises Indonesia	31/03/2020	Tidak Taat	Pengawasan Pasif
447	Jakarta Utara	2020	PT. Rekso Nasional Food	31/03/2020	Tidak Taat	Pengawasan Pasif
448	Jakarta Utara	2020	PT. Nasional Food	31/03/2020	Tidak Taat	Pengawasan Pasif
449	Jakarta Selatan	2020	PT. Total Oil Indonesia	02 Maret 2020	Tidak Taat	Pengawasan Aktif
450	Jakarta Selatan	2020	PT. Total Oil Indonesia	03 Maret 2020	Tidak Taat	Pengawasan Aktif
451	Jakarta Selatan	2020	PT. Vivo Enwrgy Indonesia	04 Maret 2019	Tidak Taat	Pengawasan Aktif
452	Jakarta Selatan	2020	PT. Diranata Gelora Jaya	05 Maret 2020	Tidak Taat	Pengawasan Aktif
453	Jakarta Selatan	2020	PT. Gematama M.K	09 Maret 2020	Tidak Taat	Pengawasan Aktif
454	Jakarta Selatan	2020	PT. Kembar Rahayu Pertiwi	10 Maret 2020	Tidak Taat	Pengawasan Aktif
455	Jakarta Selatan	2020	CV. Cipta Rohim Bersama	11 Maret 2020	Tidak Taat	Pengawasan Aktif
456	Jakarta Selatan	2020	PT Gayatri Sejahtera Abadi	12 Maret 2020	Tidak Taat	Pengawasan Aktif
457	Jakarta Selatan	2020	PT. Sejahtera Berkah Medika	12 Maret 2020	Tidak Taat	Pengawasan Aktif
458	Jakarta Selatan	2020	PT. Zita Zasesa Oil Gas	16 Maret 2020	Tidak Taat	Pengawasan Aktif
459	Jakarta Selatan	2020	PT. Shell Indonesia	17 Maret 2020	Tidak Taat	Pengawasan Aktif

No.	Lokasi	Tahun	Nama Perusahaan/Pemrakarsa	Waktu (tgl/bln/thn)	Hasil Pengawasan	Jenis Pengawasan
(1)	(2)	(3)	(4)	(5)	(6)	(7)
460	Jakarta Selatan	2020	PT. Karsa Buana Lestari	05 Maret 2020	taat	Pengawasan Pasif
461	Jakarta Selatan	2020	PT. Rekayasa Industri	05 Maret 2020	Taat	Pengawasan Pasif
462	Jakarta Selatan	2020	PT. Dipa Pharmalab Intersains	05 Maret 2020	tidak taat	Pengawasan Pasif
463	Jakarta Selatan	2020	PT. Rekayasa Industri	05 Maret 2020	tidak taat	Pengawasan Pasif
464	Jakarta Selatan	2020	PT. Rekayasa Industri	05 Maret 2020	tidak taat	Pengawasan Pasif
465	Jakarta Selatan	2020	PT. Mestika Farma	06 Maret 2020	tidak taat	Pengawasan Pasif
466	Jakarta Selatan	2020	PT. Mestika Farma	06 Maret 2020	taat	Pengawasan Pasif
467	Jakarta Selatan	2020	PT. Dipa Pharmalab Intersain	09 Maret 2020	tidak taat	Pengawasan Pasif
468	Jakarta Selatan	2020	RSIA Kemang Medical Care	12/032020	tidak taat	Pengawasan Pasif
469	Jakarta Selatan	2020	PT. Metiska Farma	12 Maret 2020	tidak taat	Pengawasan Pasif
470	Jakarta Selatan	2020	PT. Metiska Farma	17 Maret 2020	tidak taat	Pengawasan Pasif
471	Jakarta Selatan	2020	PT. Liavansya Utama	17 Maret 2020	tidak taat	Pengawasan Pasif
472	Jakarta Selatan	2020	PT. Garudafood Putra Putri Jaya Tbk.	18 Maret 2020	Taat	Pengawasan Pasif
473	Jakarta Selatan	2020	RS Tebet	18 Maret 2020	tidak taat	Pengawasan Pasif
474	Jakarta Selatan	2020	RS Tebet	18 Maret 2020	taat	Pengawasan Pasif
475	Jakarta Selatan	2020	Pim. Perhimpunan Penghuni Apartemen Safir	19 Maret 2020	tidak taat	Pengawasan Pasif
476	Jakarta Selatan	2020	Pim. Perhimpunan Penghuni Apartemen Safir	19 Maret 2020	tidak taat	Pengawasan Pasif
477	Jakarta Timur	2020	PT. Mandala Dhyva Manika	02 Maret 2020	tidak taat	Pengawasan Aktif
478	Jakarta Timur	2020	PT. Batavia Kirana Cemerlang	03 Maret 2020	tidak taat	Pengawasan Aktif
479	Jakarta Timur	2020	PT. Cipta Abadi Kreasindo	09 Maret 2020	tidak taat	Pengawasan Aktif
480	Jakarta Timur	2020	Yayasan Alvernia Agusta	11 Maret 2020	tidak taat	Pengawasan Aktif
481	Jakarta Timur	2020	PT. Delta Hijau Abadi	12 Maret 2020	tidak taat	Pengawasan Aktif
482	Jakarta Timur	2020	PT. Nutrifood Indonesia	02 Maret 2020	tidak taat	Pengawasan Pasif
483	Jakarta Timur	2020	PT. Aksara Grafika Pratama	02 Maret 2020	tidak taat	Pengawasan Pasif
484	Jakarta Timur	2020	PT. Kemas Indah Maju	04 Maret 2020	tidak taat	Pengawasan Pasif
485	Jakarta Timur	2020	PT. Supitra	06 Maret 2020	tidak taat	Pengawasan Pasif

No.	Lokasi	Tahun	Nama Perusahaan/Pemrakarsa	Waktu (tgl/bln/thn)	Hasil Pengawasan	Jenis Pengawasan
(1)	(2)	(3)	(4)	(5)	(6)	(7)
486	Jakarta Timur	2020	PT. Delta Hijau Abadi	10 Maret 2020	tidak taat	Pengawasan Pasif
487	Jakarta Timur	2020	PT. Insani Graha Medika	10 Maret 2020	tidak taat	Pengawasan Pasif
488	Jakarta Timur	2020	PT. Eslar Utama	11 Maret 2020	tidak taat	Pengawasan Pasif
489	Jakarta Timur	2020	PT. Nusantara Parkerizing	11 Maret 2020	tidak taat	Pengawasan Pasif
490	Jakarta Timur	2020	PT. Rekso Nasional Food (MCD Duren Sawit)	12 Maret 2020	tidak taat	Pengawasan Pasif
491	Jakarta Timur	2020	PT. Mangga Dua	12 Maret 2020	tidak taat	Pengawasan Pasif
492	Jakarta Timur	2020	PT. Estetika Enterprisindo	13 Maret 2020	tidak taat	Pengawasan Pasif
493	Jakarta Timur	2020	PT. Satya Dharma Kardia	13 Maret 2020	tidak taat	Pengawasan Pasif
494	Jakarta Timur	2020	PT. Tri Reka Handayani	16 Maret 2020	tidak taat	Pengawasan Pasif
495	Jakarta Timur	2020	PT. DIC Graphics	16 Maret 2020	tidak taat	Pengawasan Pasif
496	Jakarta Timur	2020	PT. Ikapharmindo Putramas	16 Maret 2020	tidak taat	Pengawasan Pasif
497	Jakarta Timur	2020	PT. Duta Megah Matra Kramik	17 Maret 2020	tidak taat	Pengawasan Pasif
498	Jakarta Timur	2020	PT. Swadaya Agung Perkasa	18 Maret 2020	tidak taat	Pengawasan Pasif
499	Jakarta Timur	2020	PT. Diametral Involute	18 Maret 2020	tidak taat	Pengawasan Pasif
500	Jakarta Timur	2020	PT. Pulogadung Tempajaya	19 Maret 2020	tidak taat	Pengawasan Pasif
501	Jakarta Timur	2020	PT. Monarch Multi Industri	19 Maret 2020	tidak taat	Pengawasan Pasif
502	Jakarta Timur	2020	PT. Morita Tjokro Gerindo	19 Maret 2020	tidak taat	Pengawasan Pasif
503	Jakarta Timur	2020	PT. Siemens Indonesia	19 Maret 2020	tidak taat	Pengawasan Pasif
504	Jakarta Timur	2020	PT. SC Johnson And Son Indonesia	20 Maret 2020	tidak taat	Pengawasan Pasif
505	Jakarta Timur	2020	PT. Unjaya Pratama	20 Maret 2020	tidak taat	Pengawasan Pasif
506	Jakarta Timur	2020	PT. Starpack Indahmaju	20 Maret 2020	tidak taat	Pengawasan Pasif
507	Jakarta Timur	2020	PT. Nugraha Pratama	20 Maret 2020	tidak taat	Pengawasan Pasif
508	Jakarta Timur	2020	PT. Sahabat Harapan Nusantara	20 Maret 2020	tidak taat	Pengawasan Pasif
509	Jakarta Timur	2020	PT. Indonesian Acids Industry	23 Maret 2020	tidak taat	Pengawasan Pasif
510	Jakarta Timur	2020	PT. Merapi Utama Pharma	23 Maret 2020	tidak taat	Pengawasan Pasif
511	Jakarta Timur	2020	PT. Sinar Himalaya	23 Maret 2020	tidak taat	Pengawasan Pasif

No.	Lokasi	Tahun	Nama Perusahaan/Pemrakarsa	Waktu (tgl/bln/thn)	Hasil Pengawasan	Jenis Pengawasan
(1)	(2)	(3)	(4)	(5)	(6)	(7)
512	Jakarta Timur	2020	RS Kartika Pulomas	23 Maret 2020	tidak taat	Pengawasan Pasif
513	Jakarta Timur	2020	PT. Multi Guna Gas	24 Maret 2020	tidak taat	Pengawasan Pasif
514	Jakarta Timur	2020	PT. Mitra Pratama Listrindo	24 Maret 2020	tidak taat	Pengawasan Pasif
515	Jakarta Timur	2020	PT. Swadaya Agung Perkasa	24 Maret 2020	tidak taat	Pengawasan Pasif
516	Jakarta Timur	2020	PT. Inkenas Agung	24 Maret 2020	tidak taat	Pengawasan Pasif
517	Jakarta Timur	2020	PT. Sarana Steel	26 Maret 2020	tidak taat	Pengawasan Pasif
518	Jakarta Timur	2020	PT. Petrolab Services	26 Maret 2020	tidak taat	Pengawasan Pasif
519	Jakarta Timur	2020	PT. Torsina Redikon	26 Maret 2020	tidak taat	Pengawasan Pasif
520	Jakarta Timur	2020	PT. Global Agrotek Nusantara	26 Maret 2020	tidak taat	Pengawasan Pasif
521	Jakarta Timur	2020	PT. Ultra Sakti	27 Maret 2020	tidak taat	Pengawasan Pasif
522	Jakarta Timur	2020	PT. Saptaguna Adinusa	27 Maret 2020	tidak taat	Pengawasan Pasif
523	Jakarta Timur	2020	PT. Indofood CBP Sukses Makmur Tbk	30 Maret 2020	tidak taat	Pengawasan Pasif
524	Jakarta Timur	2020	PT. Summarecon Agung, TBK	30 Maret 2020	tidak taat	Pengawasan Pasif
525	Jakarta Timur	2020	PT. Waskita Karya	27 Maret 2020	tidak taat	Pengawasan Pasif
526	Jakarta Timur	2020	PT. Total Chemindo Loka	30 Maret 2020	tidak taat	Pengawasan Pasif
527	Jakarta Timur	2020	PT. Karunia Kreasi Jaya	31 Maret 2020	tidak taat	Pengawasan Pasif
528	Jakarta Timur	2020	PT. Assab Steels Indonesia	31 Maret 2020	tidak taat	Pengawasan Pasif
529	Jakarta Timur	2020	PT. Beta Gasindo Agung	31 Maret 2020	tidak taat	Pengawasan Pasif
530	Jakarta Timur	2020	PT. Multimas Nabati Asahan	31 Maret 2020	tidak taat	Pengawasan Pasif
531	Jakarta Timur	2020	PT Central Mega Kencana	02 Maret 2020	tidak taat	Pengawasan Aktif
532	Jakarta Selatan	2020	PPPSRS Providence Park (PT Sinar Pamaronda)	02 Maret 2020	tidak taat	Pengawasan Aktif
533	Jakarta Utara	2020	PT Poli Contindo Nusa	03 Maret 2020	tidak taat	Pengawasan Aktif
534	Jakarta Timur	2020	PT Super Sinar Abadi	03 Maret 2020	tidak taat	Pengawasan Aktif
535	Jakarta Barat	2020	PT Agung Podomor Land, Tbk	03 Maret 2020	tidak taat	Pengawasan Aktif
536	Jakarta Timur	2020	PT Yodya Karya (Persero) Engineering Consultant	04 Maret 2020	tidak taat	Pengawasan Aktif
537	Jakarta Barat	2020	PT Agung Podomor Land, Tbk	04 Maret 2020	tidak taat	Pengawasan Aktif

No.	Lokasi	Tahun	Nama Perusahaan/Pemrakarsa	Waktu (tgl/bln/thn)	Hasil Pengawasan	Jenis Pengawasan
(1)	(2)	(3)	(4)	(5)	(6)	(7)
538	Jakarta Timur	2020	PT Gaya Sastra Indah	04 Maret 2020	tidak taat	Pengawasan Aktif
539	Jakarta Barat	2020	PT Agung Podomor Land, Tbk	05 Maret 2020	tidak taat	Pengawasan Aktif
540	Jakarta Utara	2020	PT Metropolitan Realty Internasional	09 Maret 2020	tidak taat	Pengawasan Aktif
541	Jakarta Utara	2020	PPRS Bukan Hunian Kirana Two	09 Maret 2020	tidak taat	Pengawasan Aktif
542	Jakarta Utara	2020	PT Astra Daihatsu Motor - Assy Plant	09 Maret 2020	tidak taat	Pengawasan Aktif
543	Jakarta Timur	2020	PT Basuki Pratama Engineering	10 Maret 2020	tidak taat	Pengawasan Aktif
544	Jakarta Selatan	2020	PT Duta Pertiwi, Tbk.	10 Maret 2020	tidak taat	Pengawasan Aktif
545	Jakarta Pusat	2020	PT Bella Indah Gapura	10 Maret 2020	tidak taat	Pengawasan Aktif
546	Jakarta Selatan	2020	PT Lestari Kirana Persada	11 Maret 2020	tidak taat	Pengawasan Aktif
547	Jakarta Barat	2020	PT Mulia Karyagemilang	12 Maret 2020	tidak taat	Pengawasan Aktif
548	Jakarta Timur	2020	PT Aica Indria	12 Maret 2020	tidak taat	Pengawasan Aktif
549	Jakarta Timur	2020	PT Aica Indria	12 Maret 2020	tidak taat	Pengawasan Aktif
550	Jakarta Selatan	2020	BP Apartemen Pancoran Riverside	15 Maret 2020	tidak taat	Pengawasan Aktif
551	Jakarta timur	2020	PT Wintrad Jaya	16 Maret 2020	tidak taat	Pengawasan Aktif
552	Jakarta Pusat	2020	PT. Cempaka Sinergy Realty (Periode September - November 2019) (Triwulan I)	03 April 2020	Tidak Taat	Pengawasan Pasif
553	Jakarta Pusat	2020	PT. GLD Property (Periode Oktober - Desember 2019)	13 April 2020	Tidak Taat	Pengawasan Pasif
554	Jakarta Pusat	2020	PT. GLD Property (Periode Juli - September 2019.)	13 April 2020	Tidak Taat	Pengawasan Pasif
555	Jakarta Pusat	2020	PT. Central Perdana Propertindo (Periode Januari - Maret 2020) (Triwulan I)	15 April 2020	Tidak Taat	Pengawasan Pasif
556	Jakarta Pusat	2020	PT. Toyota - Astra Motor (Semester II 2019)	20 April 2020	Tidak Taat	Pengawasan Pasif
557	Jakarta Pusat	2020	PT. Trans Retail Indonesia (Semester II 2019)	21 April 2020	Tidak Taat	Pengawasan Pasif
558	Jakarta Pusat	2020	PT. Mitra Panca Persada (Periode Nonember 2019 - Januari 2020) (Kuartal II)	21 April 2020	Tidak Taat	Pengawasan Pasif
559	Jakarta Pusat	2020	PT. Estrella Lima Indonesia (Semester II 2019)	23 April 2020	Tidak Taat	Pengawasan Pasif
560	Jakarta Pusat	2020	PT. Ravindo Bangun Persada (Semester II 2019)	24 April 2020	Tidak Taat	Pengawasan Pasif
561	Jakarta Pusat	2020	RSIA Bunda Jakarta (Semester II 2019)	27 April 2020	Tidak Taat	Pengawasan Pasif
562	Jakarta Pusat	2020	PT. Rekso Nasional Food (Semester II 2019)	28 April 2020	Tidak Taat	Pengawasan Pasif
563	Jakarta Pusat	2020	PT. Rekso Nasional Food (Semester II 2019)	29 April 2020	Tidak Taat	Pengawasan Pasif

No.	Lokasi	Tahun	Nama Perusahaan/Pemrakarsa	Waktu (tgl/bln/thn)	Hasil Pengawasan	Jenis Pengawasan
(1)	(2)	(3)	(4)	(5)	(6)	(7)
564	Jakarta Barat	2020	PT. Yakin Akur Panggon	30 April 2020	Tidak Taat	Pengawasan Pasif
565	Jakarta Barat	2020	PT. Mandiri Cipta Gemilang	30 April 2020	Tidak Taat	Pengawasan Pasif
566	Jakarta Barat	2020	PT. Trans Retail Indonesia	30 April 2020	Tidak Taat	Pengawasan Pasif
567	Jakarta Selatan	2020	PT. Karsa Buana Lestari	05 Maret 2020	taat	Pengawasan Pasif
568	Jakarta Selatan	2020	RS. Andhika	03 April 2020	Tidak Taat	Pengawasan Pasif
569	Jakarta Selatan	2020	Pimpinan Hotel V	03 April 2020	Tidak Taat	Pengawasan Pasif
570	Jakarta Selatan	2020	RS. Zahirah	03 April 2020	Tidak Taat	Pengawasan Pasif
571	Jakarta Selatan	2020	PT Unilab Perdana	07 April 2020	taat	Pengawasan Pasif
572	Jakarta Selatan	2020	PT Unilab Perdana	07 April 2020	Tidak Taat	Pengawasan Pasif
573	Jakarta Selatan	2020	PT Unilab Perdana	07 April 2020	Taat	Pengawasan Pasif
574	Jakarta Selatan	2020	PT Unilab Perdana	08 April 2020	Tidak Taat	Pengawasan Pasif
575	Jakarta Selatan	2020	PT. Mitralab Buana	08 April 2020	taat	Pengawasan Pasif
576	Jakarta Selatan	2020	PT. Medikarya Anugrah Prikasih	08 April 2020	taat	Pengawasan Pasif
577	Jakarta Selatan	2020	PT. Puro Sembilan Sejahtera	08 April 2020	Tidak Taat	Pengawasan Pasif
578	Jakarta Selatan	2020	RS. Prikasih	08 April 2020	Tidak Taat	Pengawasan Pasif
579	Jakarta Selatan	2020	PT. Multika Adiperdana	14 April 2020	Tidak Taat	Pengawasan Pasif
580	Jakarta Selatan	2020	PT. Mitralab Buana	14 April 2020	Tidak Taat	Pengawasan Pasif
581	Jakarta Selatan	2020	PT. Basmar Abadi	14 April 2020	Tidak Taat	Pengawasan Pasif
582	Jakarta Selatan	2020	PT. Basmar Abadi	14 April 2020	Tidak Taat	Pengawasan Pasif
583	Jakarta Selatan	2020	PT. Basmar Abadi	14 April 2020	Tidak Taat	Pengawasan Pasif
584	Jakarta Selatan	2020	RSU Andhika	16 April 2020	Tidak Taat	Pengawasan Pasif
585	Jakarta Selatan	2020	RSU Andhika	16 April 2020	Tidak Taat	Pengawasan Pasif
586	Jakarta Selatan	2020	RSU Andhika	16 April 2020	Tidak Taat	Pengawasan Pasif
587	Jakarta Selatan	2020	PT. Multika Adiperdana	16 April 2020	Tidak Taat	Pengawasan Pasif
588	Jakarta Selatan	2020	PT. Multika Adiperdana	16 April 2020	Tidak Taat	Pengawasan Pasif
589	Jakarta Selatan	2020	PT. Kreasi Gemilang Sejati	03 April 2020	Tidak Taat	Pengawasan Pasif

No.	Lokasi	Tahun	Nama Perusahaan/Pemrakarsa	Waktu (tgl/bln/thn)	Hasil Pengawasan	Jenis Pengawasan
(1)	(2)	(3)	(4)	(5)	(6)	(7)
590	Jakarta Selatan	2020	PT Rekso Nasional Food	03 April 2020	Tidak Taat	Pengawasan Pasif
591	Jakarta Selatan	2020	PT Rekso Nasional Food	03 April 2020	Tidak Taat	Pengawasan Pasif
592	Jakarta Selatan	2020	PT. Moeladi	07 April 2020	Tidak Taat	Pengawasan Pasif
593	Jakarta Selatan	2020	Yayasan Universitas Dr. Moestopo	07 April 2020	Tidak Taat	Pengawasan Pasif
594	Jakarta Selatan	2020	Bukopin	07 April 2020	Tidak Taat	Pengawasan Pasif
595	Jakarta Selatan	2020	PT. KPM Oil&Gas	08 April 2020	Tidak Taat	Pengawasan Pasif
596	Jakarta Selatan	2020	PT. Asuransi Adira Dinamika	08 April 2020	Tidak Taat	Pengawasan Pasif
597	Jakarta Timur	2020	PT. Markindo Perdana	01 April 2020	Tidak Taat	Pengawasan Pasif
598	Jakarta Timur	2020	PT. Maju Bersama Sejahtera	01 April 2020	Tidak Taat	Pengawasan Pasif
599	Jakarta Timur	2020	PT. Yamaha Indonesia	02 April 2020	Tidak Taat	Pengawasan Pasif
600	Jakarta Timur	2020	PT. Kahar Duta Sarana	02 April 2020	Tidak Taat	Pengawasan Pasif
601	Jakarta Timur	2020	PT. Muarateweh Spring	02 April 2020	Tidak Taat	Pengawasan Pasif
602	Jakarta Timur	2020	PT. Edico Utama	03 April 2020	Tidak Taat	Pengawasan Pasif
603	Jakarta Timur	2020	PT. Saeti Concretindo Wahana	03 April 2020	Tidak Taat	Pengawasan Pasif
604	Jakarta Timur	2020	PT. Artistika Inkernas	03 April 2020	Tidak Taat	Pengawasan Pasif
605	Jakarta Timur	2020	PT. Central Mega Kencana	03 April 2020	Tidak Taat	Pengawasan Pasif
606	Jakarta Timur	2020	PT. Easton Kaleris Indonesia	06 April 2020	Tidak Taat	Pengawasan Pasif
607	Jakarta Timur	2020	PT. Lautan Sulfamat Lestari	06 April 2020	Tidak Taat	Pengawasan Pasif
608	Jakarta Timur	2020	PT. Nawindo	06 April 2020	Tidak Taat	Pengawasan Pasif
609	Jakarta Timur	2020	PT. Gearindo Prakarsa	07 April 2020	Tidak Taat	Pengawasan Pasif
610	Jakarta Timur	2020	PT. Solo Murni	07 April 2020	Tidak Taat	Pengawasan Pasif
611	Jakarta Timur	2020	PT. Akzo Nobel Car Refinishes Indonesia	07 April 2020	Tidak Taat	Pengawasan Pasif
612	Jakarta Timur	2020	PT. Johnson Home Hygiene Products (JHHP)	07 April 2020	Tidak Taat	Pengawasan Pasif
613	Jakarta Timur	2020	PT. Medifarma Laboratories	07 April 2020	Tidak Taat	Pengawasan Pasif
614	Jakarta Timur	2020	PT. Wartsila Indonesia	08 April 2020	Tidak Taat	Pengawasan Pasif
615	Jakarta Timur	2020	PT. Pulo Mas Jaya	08 April 2020	Tidak Taat	Pengawasan Pasif

No.	Lokasi	Tahun	Nama Perusahaan/Pemrakarsa	Waktu (tgl/bln/thn)	Hasil Pengawasan	Jenis Pengawasan
(1)	(2)	(3)	(4)	(5)	(6)	(7)
616	Jakarta Timur	2020	PT. FSCM Manufacturing Indonesia	08 April 2020	Tidak Taat	Pengawasan Pasif
617	Jakarta Timur	2020	PT. Brantas Abipraya	08 April 2020	Tidak Taat	Pengawasan Pasif
618	Jakarta Timur	2020	PT. Mahakam Beta Farma	08 April 2020	Tidak Taat	Pengawasan Pasif
619	Jakarta Timur	2020	PT. Sumatra Cahaya Mandiri	09 April 2020	Tidak Taat	Pengawasan Pasif
620	Jakarta Timur	2020	RS. Harum Sisma Medika	09 April 2020	Tidak Taat	Pengawasan Pasif
621	Jakarta Timur	2020	PT. Hexindo Adiperkasa Tbk	09 April 2020	Tidak Taat	Pengawasan Pasif
622	Jakarta Timur	2020	PT. Sriboga Marugame Indonesia	13 April 2020	Tidak Taat	Pengawasan Pasif
623	Jakarta Timur	2020	PT. Lativi Media Karya	13 April 2020	Tidak Taat	Pengawasan Pasif
624	Jakarta Timur	2020	RS. Yadika Pondok Bambu	14 April 2020	Tidak Taat	Pengawasan Pasif
625	Jakarta Timur	2020	PT. Sanghiang Perkasa	14 April 2020	Tidak Taat	Pengawasan Pasif
626	Jakarta Timur	2020	PT. DNP Indonesia	14 Februari 2020	Tidak Taat	Pengawasan Pasif
627	Jakarta Timur	2020	PT. Pakubumi Semesta	15 April 2020	Tidak Taat	Pengawasan Pasif
628	Jakarta Timur	2020	PT. Activis Indonesia	15 April 2020	Tidak Taat	Pengawasan Pasif
629	Jakarta Timur	2020	Dinas Bina Marga Provinsi DKI Jakarta	16 April 2020	Tidak Taat	Pengawasan Pasif
630	Jakarta Timur	2020	PT. Era Asta Marin N	16 April 2020	Tidak Taat	Pengawasan Pasif
631	Jakarta Timur	2020	PT. Etana Biotechnologies Indonesia	16 April 2020	Tidak Taat	Pengawasan Pasif
632	Jakarta Timur	2020	PT. Wintrad Jaya	17 April 2020	Tidak Taat	Pengawasan Pasif
633	Jakarta Timur	2020	CV. Indo Jaya	17 April 2020	Tidak Taat	Pengawasan Pasif
634	Jakarta Timur	2020	RS Ibu dan Anak Resti Mulya	17 April 2020	Tidak Taat	Pengawasan Pasif
635	Jakarta Timur	2020	PT. Andini Sarana	20 April 2020	Tidak Taat	Pengawasan Pasif
636	Jakarta Timur	2020	RSUD Matraman	20 April 2020	Tidak Taat	Pengawasan Pasif
637	Jakarta Timur	2020	PT. Torishima Guna Indonesia	21 April 2020	Tidak Taat	Pengawasan Pasif
638	Jakarta Timur	2020	PT. Herlina Indah	21 April 2020	Tidak Taat	Pengawasan Pasif
639	Jakarta Timur	2020	PT. Inti Prima Rasa	22 April 2020	Tidak Taat	Pengawasan Pasif
640	Jakarta Timur	2020	PT. Adhimik RMC Indonesia	22 April 2020	Tidak Taat	Pengawasan Pasif
641	Jakarta Timur	2020	PT. Nobi Putra Angkasa	22 April 2020	Tidak Taat	Pengawasan Pasif

No.	Lokasi	Tahun	Nama Perusahaan/Pemrakarsa	Waktu (tgl/bln/thn)	Hasil Pengawasan	Jenis Pengawasan
(1)	(2)	(3)	(4)	(5)	(6)	(7)
642	Jakarta Timur	2020	PT. Shinto Lance Indonesia	23 April 2020	Tidak Taat	Pengawasan Pasif
643	Jakarta Timur	2020	PT. SCG Readymix Indonesia	23 April 2020	Tidak Taat	Pengawasan Pasif
644	Jakarta Timur	2020	PT. Geteka Founindo	24 April 2020	Tidak Taat	Pengawasan Pasif
645	Jakarta Timur	2020	PT. Total Oil Indonesia	24 April 2020	Tidak Taat	Pengawasan Pasif
646	Jakarta Timur	2020	PT. Mustika Ratu	24 April 2020	Tidak Taat	Pengawasan Pasif
647	Jakarta Timur	2020	PT. Shell Indonesia Pemuda 2	27 April 2020	Tidak Taat	Pengawasan Pasif
648	Jakarta Timur	2020	PT. Menjangan Sakti	27 April 2020	Tidak Taat	Pengawasan Pasif
649	Jakarta Timur	2020	PT. Shell Indonesia	28 April 2020	Tidak Taat	Pengawasan Pasif
650	Jakarta Timur	2020	PT. Rheem Indonesia	28 April 2020	Tidak Taat	Pengawasan Pasif
651	Jakarta Timur	2020	PT. Shell Indonesia	29 April 2020	Tidak Taat	Pengawasan Pasif
652	Jakarta Timur	2020	PT. Triyasa Nagamas Farma	29 April 2020	Tidak Taat	Pengawasan Pasif
653	Jakarta Timur	2020	PT. PLN (Persero) Pulo Gadung II - Cipang II / Jatinegara	29 April 2020	Tidak Taat	Pengawasan Pasif
654	Jakarta Timur	2020	PT. PLN (Persero) Penggilingan I - Penggilingan II	29 April 2020	Tidak Taat	Pengawasan Pasif
655	Jakarta Timur	2020	PT. PLN (Persero) Depok III - Gandaria - TMII - Poncol	29 April 2020	Tidak Taat	Pengawasan Pasif
656	Jakarta Pusat	2020	Gedung 50 Abdul Muis (PT Griya Kinara Abadi/PT Griya Catur Abadi)	13 April 2020	Tidak Taat	Pengawasan Pasif
657	Jakarta Barat	2020	Hotel De'Qur (PT Dequirindo Citra Selaras)	13 April 2020	Tidak Taat	Pengawasan Pasif
658	Jakarta Selatan	2020	Hotel Holiday Inn Jakarta Kemayoran	13 April 2020	Tidak Taat	Pengawasan Pasif
659	Jakarta Pusat	2020	Hotel Ibis Tamarin (PT Tamarindo Nusa Hotel)	13 April 2020	Tidak Taat	Pengawasan Pasif
660	Jakarta Barat	2020	Hotel Santika Premiere Hayam Wuruk	13 April 2020	Tidak Taat	Pengawasan Pasif
661	Jakarta Pusat	2020	Plaza Permata (PT Mitrapermata Indah)	13 April 2020	Tidak Taat	Pengawasan Pasif
662	Jakarta Selatan	2020	PPPSRS The Capital Residence	13 April 2020	Tidak Taat	Pengawasan Pasif
663	Jakarta Selatan	2020	PPPSRS The Pakubuwono View	13 April 2020	Taat	Pengawasan Pasif
664	Jakarta Pusat	2020	PT Asset Pacific (Menara Salemba)	13 April 2020	Tidak Taat	Pengawasan Pasif
665	Jakarta Selatan	2020	YND Gedung Planning Indonesia / Gedung Sophie Paris (PT Biwel Sukses Bersama)	13 April 2020	Tidak Taat	Pengawasan Pasif
666	Jakarta Selatan	2020	PT Duta Pertiwi, Tbk (ITC Fatmawati)	13 April 2020	Tidak Taat	Pengawasan Pasif

No.	Lokasi	Tahun	Nama Perusahaan/Pemrakarsa	Waktu (tgl/bln/thn)	Hasil Pengawasan	Jenis Pengawasan
(1)	(2)	(3)	(4)	(5)	(6)	(7)
667	Jakarta Selatan	2020	PT Gandaria Prima (Apartemen 1Park Avenue)	13 April 2020	Tidak Taat	Pengawasan Pasif
668	Jakarta Timur	2020	PT Joenoes Ikamulya (Rawa Girang)	13 April 2020	Tidak Taat	Pengawasan Pasif
669	Jakarta Selatan	2020	Cilandak Mall (PT Karya Tumbuh Bersama Indo)	13 April 2020	Tidak Taat	Pengawasan Pasif
670	Jakarta Timur	2020	PT Mahakam Beta Farma (Pulokambing II)	13 April 2020	Tidak Taat	Pengawasan Pasif
671	Jakarta Selatan	2020	PT Mitralab Buana	13 April 2020	Tidak Taat	Pengawasan Pasif
672	Jakarta Selatan	2020	PT Mitra Usaha Sarana MUS Pengelola Gedung (Gedung Bank Bukopin)	13 April 2020	Tidak Taat	Pengawasan Pasif
673	Jakarta Selatan	2020	PT Mustika Ratu Centre (Graha Mustika Ratu)	13 April 2020	Tidak Taat	Pengawasan Pasif
674	Jakarta Timur	2020	PT Parit Padang Global	13 April 2020	Tidak Taat	Pengawasan Pasif
675	Jakarta Selatan	2020	PT Perkasa Internusa Mandiri (Carrefour Pasar Minggu)	13 April 2020	Tidak Taat	Pengawasan Pasif
676	Jakarta Timur	2020	PT Pulogadung Steel	13 April 2020	Tidak Taat	Pengawasan Pasif
677	Jakarta Utara	2020	PT Sindulang Hondot Pariama	13 April 2020	Tidak Taat	Pengawasan Pasif
678	Jakarta Selatan	2020	PT Sintesis Kreasi Utama (Synthesis Square)	13 April 2020	Tidak Taat	Pengawasan Pasif
679	Jakarta Barat	2020	PT Subur Semesta	13 April 2020	Tidak Taat	Pengawasan Pasif
680	Jakarta Utara	2020	Summerville Apartemens	13 April 2020	Tidak Taat	Pengawasan Pasif
681	Jakarta Selatan	2020	PT Wanamitra Permai (Menara Palma)	13 April 2020	Tidak Taat	Pengawasan Pasif
682	Jakarta Selatan	2020	PP. The Pakubuwono Residence	13 April 2020	Taat	Pengawasan Pasif
683	Jakarta Barat	2020	PT Karya Intertek Kencana	13 April 2020	Tidak Taat	Pengawasan Pasif
684	Jakarta Utara	2020	PT Proskuneco Kadarusman	13 April 2020	Tidak Taat	Pengawasan Pasif
685	Jakarta Selatan	2020	PT Astra International Tbk Daihatsu (Sultan Iskandar)	13 April 2020	Tidak Taat	Pengawasan Pasif
686	Jakarta Timur	2020	PT Penerbit Erlangga	13 April 2020	Tidak Taat	Pengawasan Pasif
687	Jakarta Selatan	2020	Apartemen Brawijaya	22 April 2020	Tidak Taat	Pengawasan Pasif
688	Jakarta Pusat	2020	Apartemen Oasis Mitra Sarana	22 April 2020	Tidak Taat	Pengawasan Pasif
689	Jakarta Selatan	2020	Apartemen Hamptons Park	22 April 2020	Tidak Taat	Pengawasan Pasif
690	Jakarta Barat	2020	Badan Pengelola Perhimpunan Penghuni Wisma 77	22 April 2020	Tidak Taat	Pengawasan Pasif
691	Jakarta Selatan	2020	Gandaria Heights Apartment (PT Artisan Wahyu)	22 April 2020	Tidak Taat	Pengawasan Pasif
692	Jakarta Barat	2020	Hotel Alma (PT Hotel Sentraria Petamburan)	22 April 2020	Tidak Taat	Pengawasan Pasif

No.	Lokasi	Tahun	Nama Perusahaan/Pemrakarsa	Waktu (tgl/bln/thn)	Hasil Pengawasan	Jenis Pengawasan
(1)	(2)	(3)	(4)	(5)	(6)	(7)
693	Jakarta Pusat	2020	Hotel Ibis Kemayoran	22 April 2020	Tidak Taat	Pengawasan Pasif
694	Jakarta Barat	2020	Hotel Santika Premiere Jakarta	22 April 2020	Tidak Taat	Pengawasan Pasif
695	Jakarta Utara	2020	Perkumpulan Penghuni Rumah Susun Apartemen Regatta	22 April 2020	Tidak Taat	Pengawasan Pasif
696	Jakarta Timur	2020	PT Aica Indria	22 April 2020	Tidak Taat	Pengawasan Pasif
697	Jakarta Utara	2020	PT Ancol Terang MPI (Ancol)	22 April 2020	Tidak Taat	Pengawasan Pasif
698	Jakarta Utara	2020	PT Astra International Tbk Daihatsu Sunter	22 April 2020	Tidak Taat	Pengawasan Pasif
699	Jakarta Utara	2020	PT Astra Otoparts Tbk	22 April 2020	Tidak Taat	Pengawasan Pasif
700	Jakarta Utara	2020	WTC Mangga Dua (PT Cipta Karya Bumi Indah)	22 April 2020	Tidak Taat	Pengawasan Pasif
701	Jakarta Utara	2020	PT Indonesia Power - UPJP Priok	22 April 2020	Tidak Taat	Pengawasan Pasif
702	Jakarta Pusat	2020	Sahid Sudirman Center	01 April 2020	Tidak Taat	Pengawasan Pasif
703	Jakarta Selatan	2020	Gedung B Perkantoran Beltway Office Park	01 April 2020	Tidak Taat	Pengawasan Pasif
704	Jakarta Pusat	2020	OASIS Amir Hotel	01 April 2020	Taat	Pengawasan Pasif
705	Jakarta Barat	2020	Hotel Santika Premiere Hayam Wuruk Jakarta	01 April 2020	Tidak Taat	Pengawasan Pasif
706	Jakarta Selatan	2020	Gedung Menara Prima I	01 April 2020	Taat	Pengawasan Pasif
707	Jakarta Pusat	2020	Apartemen GP Plaza	01 April 2020	Taat	Pengawasan Pasif
708	Jakarta Timur	2020	The Oak Tower Apartemen	01 April 2020	Tidak Taat	Pengawasan Pasif
709	Jakarta Selatan	2020	Sampoerna Strategic Square	01 April 2020	Taat	Pengawasan Pasif
710	Jakarta Selatan	2020	GKM Green Tower	01 April 2020	Tidak Taat	Pengawasan Pasif
711	Jakarta Selatan	2020	Gedung Perkantoran	01 April 2020	Taat	Pengawasan Pasif
712	Jakarta Barat	2020	Apartemen Wang Residences	01 April 2020	Taat	Pengawasan Pasif
713	Jakarta Pusat	2020	Sudirman Suites (Hotel)	01 April 2020	Tidak Taat	Pengawasan Pasif
714	Jakarta Pusat	2020	Gedung Menara Astra & Apartemen Ananada Maya Residence	01 April 2020	Taat	Pengawasan Pasif
715	Jakarta Selatan	2020	The Pakubuwono Spring dan Fasilitasnya	01 April 2020	Tidak Taat	Pengawasan Pasif
716	Jakarta Timur	2020	Hotel Teraskita	01 April 2020	Taat	Pengawasan Pasif
717	Jakarta Selatan	2020	ITC KUningan Mall Ambassador	01 April 2020	Taat	Pengawasan Pasif
718	Jakarta Selatan	2020	Pengoperasian Kantor dan Fasilitasnya Office One	01 April 2020	Taat	Pengawasan Pasif

No.	Lokasi	Tahun	Nama Perusahaan/Pemrakarsa	Waktu (tgl/bln/thn)	Hasil Pengawasan	Jenis Pengawasan
(1)	(2)	(3)	(4)	(5)	(6)	(7)
719	Jakarta Pusat	2020	PT Kompas Media Nusantara	01 April 2020	Taat	Pengawasan Pasif
720	Jakarta Barat	2020	Perkantoran Wisma Barito Pacific	01 April 2020	tidak	Pengawasan Pasif
721	Jakarta Timur	2020	PT Intirub	01 April 2020	Taat	Pengawasan Pasif
722	Jakarta Pusat	2020	Midpoint Place & Ibis Styles Hotel	01 April 2020	Tidak	Pengawasan Pasif
723	Jakarta Selatan	2020	Gedung The H Tower	01 April 2020	Taat	Pengawasan Pasif
724	Jakarta Pusat	2020	PT. Intergraha Ekamakmur (Periode Februari - April 2020)	6 Mei 2020	Tidak Taat	Pengawasan Pasif
725	Jakarta Pusat	2020	PT. Modern Widya Tahnnical (Periode Januari - Maret 2020)	6 Mei 2020	Tidak Taat	Pengawasan Pasif
726	Jakarta Barat	2020	PT. Pelangi Elasindo	5 Mei 2020	Tidak Taat	Pengawasan Pasif
727	Jakarta Barat	2020	PT. Jaya Latexindo Internusa	15 Mei 2020	Taat	Pengawasan Pasif
728	Jakarta Barat	2020	PT. Padi Mas Jaya	15 Mei 2020	Taat	Pengawasan Pasif
729	Jakarta Barat	2020	PT. Tritirta Sarana Damai	15 Mei 2020	Tidak Taat	Pengawasan Pasif
730	Jakarta Selatan	2020	Pembangunan STS LA IISIP	08 Mei 2020	Tidak Taat	Pengawasan Pasif
731	Jakarta Selatan	2020	Prembangunan STS Tanjung barat	08 Mei 2020	Tidak Taat	Pengawasan Pasif
732	Jakarta Selatan	2020	PT. Shell Ind SPBU Ciputat -1	08 Mei 2020	Tidak Taat	Pengawasan Pasif
733	Jakarta Selatan	2020	PT. Shell Ind SPBU Radio dalam -1	11 Mei 2020	Tidak Taat	Pengawasan Pasif
734	Jakarta Selatan	2020	PT. Shell Ind SPBU Pasar Minggu	11 Mei 2020	Tidak Taat	Pengawasan Pasif
735	Jakarta Selatan	2020	PT. Shell Ind SPBU Gatot Subroto	11 Mei 2020	Tidak Taat	Pengawasan Pasif
736	Jakarta Selatan	2020	PT. Shell Ind SPBU Mampang	13 Mei 2020	Tidak Taat	Pengawasan Pasif
737	Jakarta Selatan	2020	PT. Shell Ind SPBU Kemang Raya	13 Mei 2020	Tidak Taat	Pengawasan Pasif
738	Jakarta Selatan	2020	PT. Karsa Buana Lestari	08 Mei 2020	Tidak Taat	Pengawasan Pasif
739	Jakarta Selatan	2020	PT. Rekayasa Industri	08 Mei 2020	Tidak Taat	Pengawasan Pasif
740	Jakarta Selatan	2020	PT. Atlas Copco Ind	08 Mei 2020	Tidak Taat	Pengawasan Pasif
741	Jakarta Selatan	2020	RSJ Dharmawangsa	20 Mei 2020	Tidak Taat	Pengawasan Pasif
742	Jakarta Selatan	2020	RSJ Dharmawangsa	20 Mei 2020	Tidak Taat	Pengawasan Pasif
743	Jakarta Selatan	2020	RSJ Dharmawangsa	20 Mei 2020	Tidak Taat	Pengawasan Pasif
744	Jakarta Selatan	2020	RSIA Kemang Medical Care	20 Mei 2020	Tidak Taat	Pengawasan Pasif

No.	Lokasi	Tahun	Nama Perusahaan/Pemrakarsa	Waktu (tgl/bln/thn)	Hasil Pengawasan	Jenis Pengawasan
(1)	(2)	(3)	(4)	(5)	(6)	(7)
745	Jakarta Selatan	2020	RSUD Jati Padang	20 Mei 2020	Tidak Taat	Pengawasan Pasif
746	Jakarta Selatan	2020	PT Unilab Perdana	26 Mei 2020	Tidak Taat	Pengawasan Pasif
747	Jakarta Selatan	2020	PT Unilab Perdana	26 Mei 2020	Taat	Pengawasan Pasif
748	Jakarta Selatan	2020	RSUD Jati Padang	26 Mei 2020	Tidak Taat	Pengawasan Pasif
749	Jakarta Selatan	2020	PT. Rekayasa Industri	14 Mei 2020	Tidak Taat	Pengawasan Pasif
750	Jakarta Selatan	2020	PT. Griya miesejati (GM)	15 Mei 2020	Tidak Taat	Pengawasan Pasif
751	Jakarta Selatan	2020	PT Metiska Farma	15/05/202	Tidak Taat	Pengawasan Pasif
752	Jakarta Selatan	2020	PT Metiska Farma	15 Mei 2020	taat	Pengawasan Pasif
753	Jakarta Selatan	2020	RSJ Dharmawangsa	20 Mei 2020	Tidak Taat	Pengawasan Pasif
754	Jakarta Timur	2020	RS Olahraga Nasional	04 Mei 2020	Tidak Taat	Pengawasan Pasif
755	Jakarta Timur	2020	PT.Shell Indonesia	04 Mei 2020	Tidak Taat	Pengawasan Pasif
756	Jakarta Timur	2020	PT.Shell Indonesia	05 Mei 2020	Tidak Taat	Pengawasan Pasif
757	Jakarta Timur	2020	PT. Delta Hijau Abadi	05 Mei 2020	Tidak Taat	Pengawasan Pasif
758	Jakarta Timur	2020	RS Jantung Binawaluya	06 Mei 2020	Tidak Taat	Pengawasan Pasif
759	Jakarta Timur	2020	PT. Shell Indonesia	06 Mei 2020	Tidak Taat	Pengawasan Pasif
760	Jakarta Timur	2020	PT. Mahakam Beta Farma	08 Mei 2020	Tidak Taat	Pengawasan Pasif
761	Jakarta Timur	2020	RSUD Cipayung	08 Mei 2020	Tidak Taat	Pengawasan Pasif
762	Jakarta Timur	2020	PT. Pondok Tirta Sentosa	11 Mei 2020	Tidak Taat	Pengawasan Pasif
763	Jakarta Timur	2020	PT. Aica Indria Pulogadung	12 Mei 2020	Tidak Taat	Pengawasan Pasif
764	Jakarta Timur	2020	PT. Bumi Agung Perkasa Indah	13 Mei 2020	Tidak Taat	Pengawasan Pasif
765	Jakarta Timur	2020	PT. Aica Indria Rawa Terate	13 Mei 2020	Tidak Taat	Pengawasan Pasif
766	Jakarta Timur	2020	PT. Penerbit Erlangga	14 Mei 2020	Tidak Taat	Pengawasan Pasif
767	Jakarta Timur	2020	PT. DIC Astra Chemicals	15 Mei 2020	Tidak Taat	Pengawasan Pasif
768	Jakarta Timur	2020	PT. Unelec Indonesia (Unindo)	18 Mei 2020	Tidak Taat	Pengawasan Pasif
769	Jakarta Timur	2020	PT. Cosmax Indonesia	19 Mei 2020	Tidak Taat	Pengawasan Pasif
770	Jakarta Timur	2020	RS. Columbia Asia	19 Mei 2020	Tidak Taat	Pengawasan Pasif

No.	Lokasi	Tahun	Nama Perusahaan/Pemrakarsa	Waktu (tgl/bln/thn)	Hasil Pengawasan	Jenis Pengawasan
(1)	(2)	(3)	(4)	(5)	(6)	(7)
771	Jakarta Timur	2020	PT. Martina Berto	20 Mei 2020	Tidak Taat	Pengawasan Pasif
772	Jakarta Timur	2020	RS. Dharma Nugraha	22 Mei 2020	Tidak Taat	Pengawasan Pasif
773	Jakarta Timur	2020	KSO Pertamina EP - PD Migas Kota Bekasi	22 Mei 2020	Tidak Taat	Pengawasan Pasif
774	Jakarta Timur	2020	PT. Vivo Energy Indonesia	26 Mei 2020	Tidak Taat	Pengawasan Pasif
775	Jakarta Timur	2020	PT. Vivo Energy Indonesia	27 Mei 2020	Tidak Taat	Pengawasan Pasif
776	Jakarta Timur	2020	PT. Indolakto	28 Mei 2020	Tidak Taat	Pengawasan Pasif
777	Jakarta Timur	2020	PT. Bina Busana Internusa	29 Mei 2020	Tidak Taat	Pengawasan Pasif
778	Jakarta Timur	2020	PT. Gotrans Logistics International	29 Mei 2020	Tidak Taat	Pengawasan Pasif
779	Jakarta Selatan	2020	PPRSH Apartemen Bona Vista	04 Mei 2020	Tidak Taat	Pengawasan Pasif
780	Jakarta Timur	2020	PT Guru Indonesia	04 Mei 2020	Tidak Taat	Pengawasan Pasif
781	Jakarta Barat	2020	PT Indometal Sedjati	04 Mei 2020	Tidak Taat	Pengawasan Pasif
782	Jakarta Barat	2020	PT Jakarta Indonesia Makmur	04 Mei 2020	Tidak Taat	Pengawasan Pasif
783	Jakarta Pusat	2020	PT Mandala Multi Finance Tbk	04 Mei 2020	Tidak Taat	Pengawasan Pasif
784	Jakarta Selatan	2020	PT Menara Capital Indonesia (Gedung Perkantoran Palma Tower)	04 Mei 2020	Tidak Taat	Pengawasan Pasif
785	Jakarta Utara	2020	Pantai Indah Kapuk PIK Mall (PT Multi Artha Pratama)	04 Mei 2020	Tidak Taat	Pengawasan Pasif
786	Jakarta Barat	2020	Rumah Sakit Graha Kedoya	04 Mei 2020	Tidak Taat	Pengawasan Pasif
787	Jakarta Timur	2020	Rumah Sakit Pusat Otak Nasional	04 Mei 2020	Tidak Taat	Pengawasan Pasif
788	Jakarta Utara	2020	Hotel Grand Asia	04 Mei 2020	Tidak Taat	Pengawasan Pasif
789	Jakarta Barat	2020	PT PLN (Persero) Unit Pendidikan dan Pelatihan Jakarta (UPDL Jakarta)	04 Mei 2020	Tidak Taat	Pengawasan Pasif
790	Jakarta Utara	2020	PT Fuji Seat Indonesia	04 Mei 2020	Tidak Taat	Pengawasan Pasif
791	Jakarta Timur	2020	PT Sinarputra Pemuda	04 Mei 2020	Tidak Taat	Pengawasan Pasif
792	Jakarta Pusat	2020	Salemba Residence (PT Adhi Persada Property)	04 Mei 2020	Tidak Taat	Pengawasan Pasif
793	Jakarta Timur	2020	PT The Master Steel Manufactory	04 Mei 2020	Tidak Taat	Pengawasan Pasif
794	Jakarta Utara	2020	PT Mas Graha Trikencana	04 Mei 2020	Tidak Taat	Pengawasan Pasif
795	Jakarta Barat	2020	PPRSH Apartemen Slipi	04 Mei 2020	Tidak Taat	Pengawasan Pasif
796	Jakarta Pusat	2020	Hotel Menteng II (PT Menteng Sarana Wisata)	12 Mei 2020	Tidak Taat	Pengawasan Pasif

No.	Lokasi	Tahun	Nama Perusahaan/Pemrakarsa	Waktu (tgl/bln/thn)	Hasil Pengawasan	Jenis Pengawasan
(1)	(2)	(3)	(4)	(5)	(6)	(7)
797	Jakarta Utara	2020	Mall Sunter (PT Siola Sandimas)	12 Mei 2020	Tidak Taat	Pengawasan Pasif
798	Jakarta Selatan	2020	PPPSRS Niaz Emerald Apartemen	12 Mei 2020	Tidak Taat	Pengawasan Pasif
799	Jakarta Pusat	2020	PT Graha Barasakti (Apartemen Regency Menteng)	12 Mei 2020	Tidak Taat	Pengawasan Pasif
800	Jakarta Barat	2020	PT Mega Esa Farma	12 Mei 2020	Tidak Taat	Pengawasan Pasif
801	Jakarta Selatan	2020	PT Mitra Alam Sinar Sejahtera (K-Link Tower)	12 Mei 2020	Tidak Taat	Pengawasan Pasif
802	Jakarta Selatan	2020	PT Supraco Indonesia (PT Radiant Guna Persada)	12 Mei 2020	Tidak Taat	Pengawasan Pasif
803	Jakarta Selatan	2020	PT Unilab Perdana	12 Mei 2020	Tidak Taat	Pengawasan Pasif
804	Jakarta Selatan	2020	Mal Blok M (PT Langgeng Ayom Lestari)	12 Mei 2020	Tidak Taat	Pengawasan Pasif
805	Jakarta Timur	2020	PT Global Onkolab Farma (Gedung Onco)	12 Mei 2020	Tidak Taat	Pengawasan Pasif
806	Jakarta Pusat	2020	PPPSRS Apartemen 1 @ Cik Ditiro	12 Mei 2020	Tidak Taat	Pengawasan Pasif
807	Jakarta Timur	2020	Apartemen Callia (Jakarta Land Management)	12 Mei 2020	Tidak Taat	Pengawasan Pasif
808	Jakarta Utara	2020	PT Indosox Mills	12 Mei 2020	Tidak Taat	Pengawasan Pasif
809	Jakarta Pusat	2020	Carrefour Duta Merlin	12 Mei 2020	Tidak Taat	Pengawasan Pasif
810	Jakarta Pusat	2020	Tamansari Parama Boutique Office	12 Mei 2020	Tidak Taat	Pengawasan Pasif
811	Jakarta Selatan	2020	Graha Simatupang (PT Kogas Driyap Konsultan)	12 Mei 2020	Tidak Taat	Pengawasan Pasif
812	Jakarta Barat	2020	PT Graha Meruya	12 Mei 2020	Tidak Taat	Pengawasan Pasif
813	Jakarta Utara	2020	PT Tunas Mitra Selaras	12 Mei 2020	Tidak Taat	Pengawasan Pasif
814	Jakarta Utara	2020	PPRS CBD Pluit	01 Mei 2020	Taat	Pengawasan Pasif
815	Jakarta Selatan	2020	PT Pardika Wisthi Sarana (Apartemen Woodland Park)	02 Mei 2020	Tidak Taat	Pengawasan Pasif
816	Jakarta Selatan	2020	Rumah Sakit Pusat Pertamina	03 Mei 2020	Tidak Taat	Pengawasan Pasif
817	Jakarta Selatan	2020	Perhimpunan Pemilik dan Penghuni Satuan Rumah Susun Sementara (PPPSRSS) South Hills	04 Mei 2020	Tidak Taat	Pengawasan Pasif
818	Jakarta Selatan	2020	PT Suryamas Centraperkasa (Gedung Perkantoran Menara DEA)	05 Mei 2020	Taat	Pengawasan Pasif
819	Jakarta Selatan	2020	PT First Jakarta International (Gedung Bursa Efek Indonesia)	06 Mei 2020	Taat	Pengawasan Pasif
820	Jakarta Timur	2020	PT Kimia Farma Tbk	07 Mei 2020	Tidak Taat	Pengawasan Pasif
821	Jakarta Timur	2020	PT Yamaha Indonesia Motor Mfg	08 Mei 2020	Taat	Pengawasan Pasif

No.	Lokasi	Tahun	Nama Perusahaan/Pemrakarsa	Waktu (tgl/bln/thn)	Hasil Pengawasan	Jenis Pengawasan
(1)	(2)	(3)	(4)	(5)	(6)	(7)
822	Jakarta Timur	2020	PT United Tractor Tbk	09 Mei 2020	Taat	Pengawasan Pasif
823	Jakarta Timur	2020	PT Suzuki Indomobil Motor Plant Cakung	10 Mei 2020	Taat	Pengawasan Pasif
824	Jakarta Utara	2020	PT Saranaduta Jasamedika(RS PLUIT)	11 Mei 2020	Tidak Taat	Pengawasan Pasif
825	Jakarta Selatan	2020	PT. Grahalestari Cipta Kencana (Gedung Perkantoran Talavera Office Park)	12 Mei 2020	Tidak Taat	Pengawasan Pasif
826	Jakarta Utara	2020	PT Inti Ganda Perdana	13 Mei 2020	Taat	Pengawasan Pasif
827	Jakarta Pusat	2020	PPRS Apartemen Mediterania Lagoon Residences	14 Mei 2020	Taat	Pengawasan Pasif
828	Jakarta Selatan	2020	PT. Wiratara Prima (Gedung Menara Prima II)	15 Mei 2020	Taat	Pengawasan Pasif
829	Jakarta Selatan	2020	Perhimpunan Penghuni Sudirman Tower Condominium	16 Mei 2020	Taat	Pengawasan Pasif
830	Jakarta Utara	2020	PT Toyota Motor Manufacturing Indonesia Sunter I Plant	17 Mei 2020	Taat	Pengawasan Pasif
831	Jakarta Pusat	2020	PT. Pertamina (Persero) Periode Juli - Desember 2019 (Semester II)	10 Juni 2020	Tidak Taat	Pengawasan Pasif
832	Jakarta Pusat	2020	PT. Pertamina (Persero) (Gedung Pertamina Internal Audit) Periode Juli - Desember 2019 (Semester II)	11 Juni 2020	Tidak Taat	Pengawasan Pasif
833	Jakarta Barat	2020	PT. Cakradigdaya Lokakarya	9 Juni 2020	Tidak Taat	Pengawasan Pasif
834	Jakarta Barat	2020	PT. Cakradigdaya Lokakarya	9 Juni 2020	Tidak Taat	Pengawasan Pasif
835	Jakarta Barat	2020	PT. Cakradigdaya Lokakarya	9 Juni 2020	Tidak Taat	Pengawasan Pasif
836	Jakarta Barat	2020	RSUD Tamansari	29 Juni 2020	Tidak Taat	Pengawasan Pasif
837	Jakarta Selatan	2020	PT. Vivo energy Indonesia	28 Mei 2020	Tidak Taat	Pengawasan Pasif
838	Jakarta Selatan	2020	PT. Shell Indonesia Antasari-2	18 Mei 2020	Tidak Taat	Pengawasan Pasif
839	Jakarta Selatan	2020	PT. Total oil Indonesia	18 Mei 2020	Tidak Taat	Pengawasan Pasif
840	Jakarta Selatan	2020	PT. Shell Indonesia Simatupang-1	20 Mei 2020	Tidak Taat	Pengawasan Pasif
841	Jakarta Selatan	2020	PT. Shell Indonesia Kapt. Tandean	20 Mei 2020	Tidak Taat	Pengawasan Pasif
842	Jakarta Selatan	2020	PT. Total Indonesia Kapt. Tandean	20 Februari 2020	Tidak Taat	Pengawasan Pasif
843	Jakarta Selatan	2020	PT. Shell Indonesia Veteran Ry	20 Mei 2020	Tidak Taat	Pengawasan Pasif
844	Jakarta Selatan	2020	PT. Shell Indonesia Ciputat Ry-2	20 Mei 2020	Tidak Taat	Pengawasan Pasif
845	Jakarta Selatan	2020	PT. Shell Indonesia Fatmawati	20 Mei 2020	Tidak Taat	Pengawasan Pasif
846	Jakarta Selatan	2020	PT. Menara Tegar Sejati	04 Juni 2020	Tidak Taat	Pengawasan Pasif

No.	Lokasi	Tahun	Nama Perusahaan/Pemrakarsa	Waktu (tgl/bln/thn)	Hasil Pengawasan	Jenis Pengawasan
(1)	(2)	(3)	(4)	(5)	(6)	(7)
847	Jakarta Selatan	2020	PT. Imeco Inter Sarana	04 Juni 2020	Tidak Taat	Pengawasan Pasif
848	Jakarta Selatan	2020	PT. Imeco Inter Sarana	04 Juni 2020	Taat	Pengawasan Pasif
849	Jakarta Timur	2020	PT. Kirana Elok	16 Juni 2020	Tidak Taat	Pengawasan Aktif
850	Jakarta Timur	2020	PT. Sinar Himalaya	22 Juni 2020	Tidak Taat	Pengawasan Aktif
851	Jakarta Timur	2020	PT. Bina San Prima	23 Juni 2020	Tidak Taat	Pengawasan Aktif
852	Jakarta Timur	2020	PT. Pasifik Logistik Berikat	24 Juni 2020	Tidak Taat	Pengawasan Aktif
853	Jakarta Timur	2020	PT. Pangansari Utama	25 Juni 2020	Tidak Taat	Pengawasan Aktif
854	Jakarta Timur	2020	RS Pengayoman	29 Juni 2020	Tidak Taat	Pengawasan Aktif
855	Jakarta Timur	2020	PT. Gelora Aksara Pratama	30 Juni 2020	Tidak Taat	Pengawasan Aktif
856	Jakarta Timur	2020	PT. Supitra	02 Juni 2020	Tidak Taat	Pengawasan Pasif
857	Jakarta Timur	2020	PT. PPG Coating Indonesia	02 Juni 2020	Tidak Taat	Pengawasan Pasif
858	Jakarta Timur	2020	PT. Joenoes Ikamulya	03 Juni 2020	Tidak Taat	Pengawasan Pasif
859	Jakarta Timur	2020	PT. Blue Gas Indonesia	03 Juni 2020	Tidak Taat	Pengawasan Pasif
860	Jakarta Timur	2020	RSUD Ciracas	05 Juni 2020	Tidak Taat	Pengawasan Pasif
861	Jakarta Timur	2020	PT. Swadaya Agung Perkasa	08 Juni 2020	Tidak Taat	Pengawasan Pasif
862	Jakarta Timur	2020	PT. Yamaha Indonesia	09 Juni 2020	Tidak Taat	Pengawasan Pasif
863	Jakarta Timur	2020	PT. Multisukses Jayasakti	15 Juni 2020	Tidak Taat	Pengawasan Pasif
864	Jakarta Timur	2020	PT. Kemas Indah Maju	23 Juni 2020	Tidak Taat	Pengawasan Pasif
865	Jakarta Timur	2020	PT. Sasakura Indonesia	24 Juni 2020	Tidak Taat	Pengawasan Pasif
866	Jakarta Timur	2020	PT. Sari Melati Kencana, Tbk	30 Juni 2020	Tidak Taat	Pengawasan Pasif
867	Jakarta Utara	2020	AKR Corporindo, Tbk	01 Juni 2020	Tidak Taat	Pengawasan Pasif
868	Jakarta Timur	2020	PT Assab Steels Indonesia	01 Juni 2020	Tidak Taat	Pengawasan Pasif
869	Jakarta Timur	2020	PT Akzo Nobel Car Refinishes Indonesia	01 Juni 2020	Tidak Taat	Pengawasan Pasif
870	Jakarta Timur	2020	PT Brantas Abipraya	01 Juni 2020	Tidak Taat	Pengawasan Pasif
871	Jakarta Utara	2020	PT Holcim Beton - CBP Ancol	01 Juni 2020	Tidak Taat	Pengawasan Pasif
872	Jakarta Utara	2020	PT Honda Prospect Motor	01 Juni 2020	Tidak Taat	Pengawasan Pasif

No.	Lokasi	Tahun	Nama Perusahaan/Pemrakarsa	Waktu (tgl/bln/thn)	Hasil Pengawasan	Jenis Pengawasan
(1)	(2)	(3)	(4)	(5)	(6)	(7)
873	Jakarta utara	2020	PT Indo Baja Dayatama	01 Juni 2020	Tidak Taat	Pengawasan Pasif
874	Jakarta Timur	2020	PT Intirub	01 Juni 2020	Tidak Taat	Pengawasan Pasif
875	Jakarta Timur	2020	PT Johnson Home Hygine Products	01 Juni 2020	Tidak Taat	Pengawasan Pasif
876	Jakarta Utara	2020	PT Justus Sakti Raya	01 Juni 2020	Tidak Taat	Pengawasan Pasif
877	Jakarta Pusat	2020	PT Korosi Specindo	01 Juni 2020	Tidak Taat	Pengawasan Pasif
878	Jakarta Timur	2020	PT Nellco Indhopharma	01 Juni 2020	Tidak Taat	Pengawasan Pasif
879	Jakarta Timur	2020	PT Nicholas Laboratories Indonesia	01 Juni 2020	Tidak Taat	Pengawasan Pasif
880	Jakarta Timur	2020	PT PPG Coatings Indonesia	01 Juni 2020	Tidak Taat	Pengawasan Pasif
881	Jakarta Timur	2020	PT Puninar Yusen Logistics Indonesia	01 Juni 2020	Tidak Taat	Pengawasan Pasif
882	Jakarta Utara	2020	PT Salim Invomas Pratama (Jl. Aceh)	01 Juni 2020	Tidak Taat	Pengawasan Pasif
883	Jakarta Barat	2020	PT Sumadjaja Sejahtera	01 Juni 2020	Tidak Taat	Pengawasan Pasif
884	Jakarta Timur	2020	PT Torishima Guna Indonesia	01 Juni 2020	Tidak Taat	Pengawasan Pasif
885	Jakarta Timur	2020	PT Triyasa Nagamas Farma	01 Juni 2020	Tidak Taat	Pengawasan Pasif
886	Jakarta Utara	2020	PT Selamat Sempurna, Tbk	01 Juni 2020	Tidak Taat	Pengawasan Pasif
887	Jakarta Timur	2020	PT PLN Pusharlis UP2W II	01 Juni 2020	Tidak Taat	Pengawasan Pasif
888	Jakarta Timur	2020	PT Panca Nabati Prakarsa	01 Juni 2020	Tidak Taat	Pengawasan Pasif
889	Jakarta Selatan	2020	Apartemen Kemang Icon	09 Juni 2020	Tidak Taat	Pengawasan Pasif
890	Jakarta Selatan	2020	PP. Apartemen Casablanca	09 Juni 2020	Tidak Taat	Pengawasan Pasif
891	Jakarta Selatan	2020	PPPSRS The Pakubuwono View	09 Juni 2020	Tidak Taat	Pengawasan Pasif
892	Jakarta Selatan	2020	PPPSRS The Belleza Permata Hijau	09 Juni 2020	Tidak Taat	Pengawasan Pasif
893	Jakarta Barat	2020	PT Induksarana Kemasindo	09 Juni 2020	Tidak Taat	Pengawasan Pasif
894	Jakarta Selatan	2020	PT Esta Sarana Lestari PPPSRS (S) Apartemen Bintaro Park View	09 Juni 2020	Tidak Taat	Pengawasan Pasif
895	Jakarta Utara	2020	PT Gading Selaras	09 Juni 2020	Tidak Taat	Pengawasan Pasif
896	Jakarta Timur	2020	PT Geteka Founindo	09 Juni 2020	Tidak Taat	Pengawasan Pasif
897	Jakarta Barat	2020	PT Heinz ABC Indonesia	09 Juni 2020	Tidak Taat	Pengawasan Pasif
898	Jakarta Timur	2020	PT Merck Tbk	09 Juni 2020	Tidak Taat	Pengawasan Pasif

No.	Lokasi	Tahun	Nama Perusahaan/Pemrakarsa	Waktu (tgl/bln/thn)	Hasil Pengawasan	Jenis Pengawasan
(1)	(2)	(3)	(4)	(5)	(6)	(7)
899	Jakarta Timur	2020	PT Multi Mas Nabati Asahan	09 Juni 2020	Tidak Taat	Pengawasan Pasif
900	Jakarta Selatan	2020	PT Setia Utama Realti	09 Juni 2020	Tidak Taat	Pengawasan Pasif
901	Jakarta Barat	2020	PT Tembaga Mulia Semanan	09 Juni 2020	Tidak Taat	Pengawasan Pasif
902	Jakarta Pusat	2020	PT Wikaraga Sapta Utama (Capitol Park Residence)	09 Juni 2020	Tidak Taat	Pengawasan Pasif
903	Jakarta Timur	2020	PT Yamaha Indonesia (Rawa Gelam)	09 Juni 2020	Tidak Taat	Pengawasan Pasif
904	Jakarta Timur	2020	Badan Pengelola Apartemen MT Haryono Residence	09 Juni 2020	Tidak Taat	Pengawasan Pasif
905	Jakarta Timur	2020	PPPSRS Casablanca East Residences II (PT Binakarya Agung Propertindo)	09 Juni 2020	Tidak Taat	Pengawasan Pasif
906	Jakarta Timur	2020	Gedung Telkomsel TTC Buaran	16 Juni 2020	Tidak Taat	Pengawasan Pasif
907	Jakarta Pusat	2020	Graha Ganesha (PT Prima Sentra Megah)	16 Juni 2020	Tidak Taat	Pengawasan Pasif
908	Jakarta Pusat	2020	PPPRS Apartemen The Jakarta Residences	16 Juni 2020	Tidak Taat	Pengawasan Pasif
909	Jakarta Utara	2020	PT Astra Daihatsu Motor - Head Office	16 Juni 2020	Tidak Taat	Pengawasan Pasif
910	Jakarta Selatan	2020	PT Datacomm Diangraha (Graha Datacomm)	16 Juni 2020	Tidak Taat	Pengawasan Pasif
911	Jakarta Selatan	2020	PT Duta Parahyangan Lestari (Menara Citibank)	16 Juni 2020	Tidak Taat	Pengawasan Pasif
912	Jakarta Selatan	2020	PT Garudafood Putra Putri Jaya	16 Juni 2020	Tidak Taat	Pengawasan Pasif
913	Jakarta Pusat	2020	PT Getraco Utama (Gedung Sarana Jaya)	16 Juni 2020	Tidak Taat	Pengawasan Pasif
914	Jakarta Barat	2020	PT PLN (Persero) Pusat Engineering Ketenagalistrikan	16 Juni 2020	Tidak Taat	Pengawasan Pasif
915	Jakarta Pusat	2020	PT Pratama Mitra Sejati (Wisma Tugu Raden Saleh)	16 Juni 2020	Tidak Taat	Pengawasan Pasif
916	Jakarta Pusat	2020	PT Pratama Mitra Sejati (Wisma Tugu Wahid Hasyim)	16 Juni 2020	Tidak Taat	Pengawasan Pasif
917	Jakarta Pusat	2020	PT Primagraha Persada	16 Juni 2020	Tidak Taat	Pengawasan Pasif
918	Jakarta Selatan	2020	PT Samadista Karya (Gedung FIF)	16 Juni 2020	Tidak Taat	Pengawasan Pasif
919	Jakarta Selatan	2020	Ratu Prabu 2 Building Management (PT Lekom Maras)	16 Juni 2020	Tidak Taat	Pengawasan Pasif
920	Jakarta Selatan	2020	Yayasan Kesejahteraan Karyawan BI (YKKBI) (PT Fajar Mekar Indah)	16 Juni 2020	Tidak Taat	Pengawasan Pasif
921	Jakarta Selatan	2020	PT Indosat Mega Media	16 Juni 2020	Tidak Taat	Pengawasan Pasif
922	Jakarta Selatan	2020	PT Cipta Pesona Karya (Gedung dan Apartemen Soho)	16 Juni 2020	Tidak Taat	Pengawasan Pasif
923	Jakarta Barat	2020	PT Multi Surya Properti (PT Surya Toto Indonesia Tbk)	16 Juni 2020	Tidak Taat	Pengawasan Pasif
924	Jakarta Selatan	2020	Apartemen Niffaro	24 Juni 2020	Tidak Taat	Pengawasan Pasif

No.	Lokasi	Tahun	Nama Perusahaan/Pemrakarsa	Waktu (tgl/bln/thn)	Hasil Pengawasan	Jenis Pengawasan
(1)	(2)	(3)	(4)	(5)	(6)	(7)
925	Jakarta Pusat	2020	Gedung Djakarta Theater (PT Jan Darmadi Investindo)	24 Juni 2020	Tidak Taat	Pengawasan Pasif
926	Jakarta Selatan	2020	Gedung Multika Building (PT Multika Adiperdana)	24 Juni 2020	Tidak Taat	Pengawasan Pasif
927	Jakarta Pusat	2020	Hotel Borobudur (PT Jakarta Internasional Hotels & Development, Tbk)	24 Juni 2020	Tidak Taat	Pengawasan Pasif
928	Jakarta Timur	2020	PT Eka Boga Inti	24 Juni 2020	Tidak Taat	Pengawasan Pasif
929	Jakarta Utara	2020	PT Gemala Kempa Daya	24 Juni 2020	Tidak Taat	Pengawasan Pasif
930	Jakarta Selatan	2020	PT Indokoei International	24 Juni 2020	Tidak Taat	Pengawasan Pasif
931	Jakarta Timur	2020	PT Jakarta Cakratunggal Steel Mills	24 Juni 2020	Tidak Taat	Pengawasan Pasif
932	Jakarta Selatan	2020	PT PAM Lyonnaise Jaya	24 Juni 2020	Tidak Taat	Pengawasan Pasif
933	Jakarta Pusat	2020	PT Pertamina (Persero) - Simprug	24 Juni 2020	Tidak Taat	Pengawasan Pasif
934	Jakarta Pusat	2020	PT Pertamina (Persero) - Marketing Operation Region III	24 Juni 2020	Tidak Taat	Pengawasan Pasif
935	Jakarta Timur	2020	Rumah Sakit Haji Jakarta	24 Juni 2020	Tidak Taat	Pengawasan Pasif
936	Jakarta Timur	2020	Rumah Sakit Premier Jatinegara (PT Affinity Health Indonesia)	24 Juni 2020	Tidak Taat	Pengawasan Pasif
937	Jakarta Pusat	2020	The Media Hotel & Tower (PT Grahasari Suryajaya)	24 Juni 2020	Tidak Taat	Pengawasan Pasif
938	Jakarta Timur	2020	Plaza PP (PT. PP Urban)	24 Juni 2020	Tidak Taat	Pengawasan Pasif
939	Jakarta Timur	2020	PT Indofood CBP Sukses Makmur Tbk (Division Packaging)	24 Juni 2020	Tidak Taat	Pengawasan Pasif
940	Jakarta Pusat	2020	PT. Bangun Inti Artha (Periode Jan-Maret 2020)	2 Juli 2020	Tidak Taat	Pengawasan Pasif
941	Jakarta Pusat	2020	PT. Indosat Tbk (Semester I 2020)	3 Juli 2020	Tidak Taat	Pengawasan Pasif
942	Jakarta Pusat	2020	PT. Central Perdana Propertindo (Periode April-Juni 2020)	9 Juli 2020	Tidak Taat	Pengawasan Pasif
943	Jakarta Pusat	2020	PT. Cempaka Sinergy Realty(Periode Desember 2019 - Februari 2020)	9 Juli 2020	Tidak Taat	Pengawasan Pasif
944	Jakarta Pusat	2020	Rs. Husada (Semester II 2019)	8 Juli 2020	Tidak Taat	Pengawasan Pasif
945	Jakarta Pusat	2020	PT. Prodia Widyahusada (Semester I 2020)	17 Juli 2020	Tidak Taat	Pengawasan Pasif
946	Jakarta Pusat	2020	PT. Logindo Samudra makmur Tbk (Semester I 2020)	21 Juli 2020	Tidak Taat	Pengawasan Pasif
947	Jakarta Pusat	2020	Puskesmas Kelurahan Pegangsaan (Semester I 2020)	22 Juli 2020	Tidak Taat	Pengawasan Pasif
948	Jakarta Pusat	2020	Puskesmas Kec. Menteng (Semester I 2020)	22 Juli 2020	Tidak Taat	Pengawasan Pasif
949	Jakarta Pusat	2020	PT. Gaia Care International (Semester I 2020)	21 Juli 2020	Tidak Taat	Pengawasan Pasif
950	Jakarta Pusat	2020	PT. Prima Sentra Megah (Semester I 2020)	21 Juli 2020	Tidak Taat	Pengawasan Pasif

No.	Lokasi	Tahun	Nama Perusahaan/Pemrakarsa	Waktu (tgl/bln/thn)	Hasil Pengawasan	Jenis Pengawasan
(1)	(2)	(3)	(4)	(5)	(6)	(7)
951	Jakarta Pusat	2020	PT. Plaza Lifestyle Prima (Semester II 2019)	23 Juli 2020	Tidak Taat	Pengawasan Pasif
952	Jakarta Pusat	2020	PT. Bumi Daya Plaza (Semester I 2020)	24 Juli 2020	Tidak Taat	Pengawasan Pasif
953	Jakarta Pusat	2020	PT. Global Pahala Jasatama (Semester I 2020)	27 Juli 2020	Tidak Taat	Pengawasan Pasif
954	Jakarta Pusat	2020	PT. Gunung Ansa Retail & PT. Gunung Ansa (Semester I 2020)	28 Juli 2020	Tidak Taat	Pengawasan Pasif
955	Jakarta Barat	2020	PT. Optical Support of Indonesia	23 Juli 2020	Taat	Pengawasan Pasif
956	Jakarta Barat	2020	PT. Delta Metals International	24 Juli 2020	Taat	Pengawasan Pasif
957	Jakarta Barat	2020	PT. Solusi Bangun Beton	24 Juli 2020	Taat	Pengawasan Pasif
958	Jakarta Barat	2020	PT. TCP Internusa	29 Juli 2020	Taat	Pengawasan Pasif
959	Jakarta Barat	2020	PT. Ultra Prima Abadi	29 Juli 2020	Taat	Pengawasan Pasif
960	Jakarta Barat	2020	PT. Ultra Prima Abadi	29 Juli 2020	Taat	Pengawasan Pasif
961	Jakarta Barat	2020	PT. Medikaloka Daan Mogot	30 Juli 2020	Taat	Pengawasan Pasif
962	Jakarta Selatan	2020	PT. Vivo energy Indonesia	28 Mei 2020	Tidak Taat	Pengawasan Pasif
963	Jakarta Selatan	2020	PT Hotel kemang Realty	22 Juli 2020	Tidak Taat	Pengawasan Pasif
964	Jakarta Selatan	2020	RS Gandaria	22 Juli 2020	Tidak Taat	Pengawasan Pasif
965	Jakarta Selatan	2020	PT. Interbat	24 Juli 2020	Tidak Taat	Pengawasan Pasif
966	Jakarta Selatan	2020	RS Prikasih	27 Juli 2020	Tidak Taat	Pengawasan Pasif
967	Jakarta Timur	2020	PT. SamMarie Primafiat	7 Juli 2020	Tidak Taat	Pengawasan Aktif
968	Jakarta Timur	2020	PT. Rekso Nasional Food	9 Juli 2020	Tidak Taat	Pengawasan Aktif
969	Jakarta Timur	2020	PT. Rekso Nasional Food	13 Juli 2020	Tidak Taat	Pengawasan Aktif
970	Jakarta Timur	2020	PT. Makindo Perdana	14 Juli 2020	Tidak Taat	Pengawasan Aktif
971	Jakarta Timur	2020	PT. Dua Berlian	15 Juli 2020	Tidak Taat	Pengawasan Aktif
972	Jakarta Timur	2020	PT. Nicholas Laboratories	20 Juli 2020	Tidak Taat	Pengawasan Aktif
973	Jakarta Timur	2020	PT. Tansri Gani	21 Juli 2020	Tidak Taat	Pengawasan Aktif
974	Jakarta Timur	2020	PT. City Trans Utama	23 Juli 2020	Tidak Taat	Pengawasan Aktif
975	Jakarta Timur	2020	PT. Jeevesindo Gemilang	27 Juli 2020	Tidak Taat	Pengawasan Aktif
976	Jakarta Timur	2020	PT. Assab Steels Indonesia	01 Juli 2020	Tidak Taat	Pengawasan Pasif

No.	Lokasi	Tahun	Nama Perusahaan/Pemrakarsa	Waktu (tgl/bln/thn)	Hasil Pengawasan	Jenis Pengawasan
(1)	(2)	(3)	(4)	(5)	(6)	(7)
977	Jakarta Timur	2020	PT. LF Beauty Manufacturing Indonesia	03 Juli 2020	Tidak Taat	Pengawasan Pasif
978	Jakarta Timur	2020	PT. Pertamina (persero)	09 Juli 2020	Tidak Taat	Pengawasan Pasif
979	Jakarta Timur	2020	PT. Pertamina (persero)	10 Juli 2020	Tidak Taat	Pengawasan Pasif
980	Jakarta Timur	2020	PT. Glaxo Wellcome Indonesia	10 Juli 2020	Tidak Taat	Pengawasan Pasif
981	Jakarta Timur	2020	Yayasan Budi Pekerti Luhur	15 Juli 2020	Tidak Taat	Pengawasan Pasif
982	Jakarta Timur	2020	PT. Pertamina (persero)	16 Juli 2020	Tidak Taat	Pengawasan Pasif
983	Jakarta Timur	2020	PT. Guru Indonesia	17 Juli 2020	Tidak Taat	Pengawasan Pasif
984	Jakarta Timur	2020	PT. Brantas Abipraya	17 Juli 2020	Tidak Taat	Pengawasan Pasif
985	Jakarta Timur	2020	PT. Muarateweh Spring	20 Juli 2020	Tidak Taat	Pengawasan Pasif
986	Jakarta Timur	2020	PT. Aksara Grafika Pratama	22 Juli 2020	Tidak Taat	Pengawasan Pasif
987	Jakarta Timur	2020	PT. Joenoes Ikamulya	23 Juli 2020	Tidak Taat	Pengawasan Pasif
988	Jakarta Timur	2020	PT. Cosmax Indonesia	24 Juli 2020	Tidak Taat	Pengawasan Pasif
989	Jakarta Timur	2020	PT. Petrolab Services	27 Juli 2020	Tidak Taat	Pengawasan Pasif
990	Jakarta Timur	2020	PT. Royal Sultan Agung	29 Juli 2020	Tidak Taat	Pengawasan Pasif
991	Jakarta Timur	2020	PT. Bumi Karya Steel Industries	30 Juli 2020	Tidak Taat	Pengawasan Pasif
992	Jakarta Selatan	2020	Aston Priority Simatupang	02 Juli 2020	Tidak Taat	Pengawasan Pasif
993	Jakarta Pusat	2020	Hotel Aryaduta Jakarta	02 Juli 2020	Tidak Taat	Pengawasan Pasif
994	Jakarta Pusat	2020	Kampus PPM Manajemen	02 Juli 2020	Tidak Taat	Pengawasan Pasif
995	Jakarta Timur	2020	PPPSRS (Perhimpunan Penghuni Rumah Susun) Patria Park	02 Juli 2020	Tidak Taat	Pengawasan Pasif
996	Jakarta Selatan	2020	PPRS Apartemen Bukit Golf Pondok Indah	02 Juli 2020	Tidak Taat	Pengawasan Pasif
997	Jakarta Selatan	2020	Plaza Bapindo Mandiri Tower / Graha Mandiri (PT Bank Mandiri (Persero) Tbk)	02 Juli 2020	Tidak Taat	Pengawasan Pasif
998	Jakarta Pusat	2020	PT Usaha Gedung Mandiri (Wisma Mandiri)	02 Juli 2020	Tidak Taat	Pengawasan Pasif
999	Jakarta Timur	2020	Rumah Sakit Harapan Bunda Sejahtera	02 Juli 2020	Tidak Taat	Pengawasan Pasif
1000	Jakarta Selatan	2020	Rumah Sakit Jakarta Medical Center	02 Juli 2020	Tidak Taat	Pengawasan Pasif
1001	Jakarta Utara	2020	Rumah Sakit Sukmul Sisma Medika	02 Juli 2020	Tidak Taat	Pengawasan Pasif
1002	Jakarta Pusat	2020	Rumah Sakit Umum Daerah Tanah Abang	02 Juli 2020	Tidak Taat	Pengawasan Pasif

No.	Lokasi	Tahun	Nama Perusahaan/Pemrakarsa	Waktu (tgl/bln/thn)	Hasil Pengawasan	Jenis Pengawasan
(1)	(2)	(3)	(4)	(5)	(6)	(7)
1003	Jakarta Pusat	2020	Grand G7 Hotel	02 Juli 2020	Tidak Taat	Pengawasan Pasif
1004	Jakarta Utara	2020	Waterboom Jakarta (PT Fantasia Utama Nuansa)	02 Juli 2020	Tidak Taat	Pengawasan Pasif
1005	Jakarta Selatan	2020	PT Mekar Prana Indah (Menara Bidakara2)	02 Juli 2020	Tidak Taat	Pengawasan Pasif
1006	Jakarta Utara	2020	PT. Suryamandiri Tekstilbuana	02 Juli 2020	Tidak Taat	Pengawasan Pasif
1007	Jakarta Barat	2020	Hotel Bamboo Inn	21 Juli 2020	Tidak Taat	Pengawasan Pasif
1008	Jakarta Selatan	2020	Hotel Losari Blok M1	21 Juli 2020	Tidak Taat	Pengawasan Pasif
1009	Jakarta Pusat	2020	Hotel Zuri Express	21 Juli 2020	Tidak Taat	Pengawasan Pasif
1010	Jakarta Pusat	2020	Blue SKY Hotel Petamburan (PT Cahaya Bintang Fortuna)	21 Juli 2020	Tidak Taat	Pengawasan Pasif
1011	Jakarta Timur	2020	PT Gearindo Prakarsa	21 Juli 2020	Tidak Taat	Pengawasan Pasif
1012	Jakarta Selatan	2020	PT Mekar Prana Indah (Komplek Bidakara)	21 Juli 2020	Tidak Taat	Pengawasan Pasif
1013	Jakarta Timur	2020	PT Yodya Karya (Persero) Engineering Consultant	21 Juli 2020	Tidak Taat	Pengawasan Pasif
1014	Jakarta Selatan	2020	Rumah Sakit Umum Andhika	21 Juli 2020	Tidak Taat	Pengawasan Pasif
1015	Jakarta Barat	2020	Yayasan Bina Nusantara (Kebon Jeruk)	21 Juli 2020	Tidak Taat	Pengawasan Pasif
1016	Jakarta Timur	2020	Tamansari Hive Apartemen & Condotel	21 Juli 2020	Tidak Taat	Pengawasan Pasif
1017	Jakarta Selatan	2020	Cilandak Mall (PT Karyatumbuh Bersama Indo)	21 Juli 2020	Tidak Taat	Pengawasan Pasif
1018	Jakarta Timur	2020	PT Tera Data Indonusa	21 Juli 2020	Tidak Taat	Pengawasan Pasif
1019	Jakarta Selatan	2020	Hotel Arosa (PT Menara Tegar Sejati)	21 Juli 2020	Tidak Taat	Pengawasan Pasif
1020	Jakarta Pusat	2020	Hotel Ibis Budget Tanah Abang	21 Juli 2020	Tidak Taat	Pengawasan Pasif
1021	Jakarta Selatan	2020	Rumah Sakit Bhayangkara Lemdiklat Polri	21 Juli 2020	Tidak Taat	Pengawasan Pasif
1022	Jakarta Barat	2020	Klinik dr. Sanders B (PT Daya Adicipta Medika)	21 Juli 2020	Tidak Taat	Pengawasan Pasif
1023	Jakarta Pusat	2020	PT. Yamaha Indonesia Motor Manufacturing (Semester 1 2020)	4 Agustus 2020	Tidak Taat	Pengawasan Pasif
1024	Jakarta Pusat	2020	PT. Intertek Utama Service (Semester I 2020)	4 Agustus 2020	Tidak Taat	Pengawasan Pasif
1025	Jakarta Pusat	2020	PT. Caturmas Karsaudara (Semester 1 2020)	5 Agustus 2020	Tidak Taat	Pengawasan Pasif
1026	Jakarta Pusat	2020	PT. Indo Husada Utama (Semester 1 2020)	5 Agustus 2020	Tidak Taat	Pengawasan Pasif
1027	Jakarta Pusat	2020	PT. Bureau Veritas Consumer Prodsuts Services Indonesia (Semester I 2020)	6 Agustus 2020	Tidak Taat	Pengawasan Pasif
1028	Jakarta Pusat	2020	PT. Cahaya Benteng Mas (Semester I 2020)	6 Agustus 2020	Tidak Taat	Pengawasan Pasif

No.	Lokasi	Tahun	Nama Perusahaan/Pemrakarsa	Waktu (tgl/bln/thn)	Hasil Pengawasan	Jenis Pengawasan
(1)	(2)	(3)	(4)	(5)	(6)	(7)
1029	Jakarta Pusat	2020	PT. Bunda medik(Semester I 2020)	12 Agustus 2020	Tidak Taat	Pengawasan Pasif
1030	Jakarta Pusat	2020	PT. Asset Pacific Periode Juli - Desember 2019 (Triwulan II)	12 Agustus 2020	Tidak Taat	Pengawasan Pasif
1031	Jakarta Pusat	2020	PT. Tatapuri Perdana (Semester I 2020)	13 Agustus 2020	Tidak Taat	Pengawasan Pasif
1032	Jakarta Pusat	2020	PT. Bunda Medik (Semester I 2020)	24 Agustus 2020	Tidak Taat	Pengawasan Pasif
1033	Jakarta Pusat	2020	RSUD Cempaka Putih (Semester I 2020)	24 Agustus 2020	Tidak Taat	Pengawasan Pasif
1034	Jakarta Pusat	2020	Rs. Mita Keluarga Kemayoran (Semester I 2020)	25 Agustus 2020	Tidak Taat	Pengawasan Pasif
1035	Jakarta Pusat	2020	PPPSRS Apartement Capitol Suites (Semester I 2020)	25 Agustus 2020	Tidak Taat	Pengawasan Pasif
1036	Jakarta Pusat	2020	Yayasan Rumah Sakit Islam Indonesia (Semester I 2020)	26 Agustus 2020	Tidak Taat	Pengawasan Pasif
1037	Jakarta Pusat	2020	PT. Agung Sedayu Propertindo (Semester I 2020)	2 Agustus 2020	Tidak Taat	Pengawasan Pasif
1038	Jakarta Barat	2020	PT. Gema Graha Sarana, Tbk	11 Agustus 2020	Taat	Pengawasan Pasif
1039	Jakarta Barat	2020	PT.Muroco	11 Agustus 2020	Taat	Pengawasan Pasif
1040	Jakarta Barat	2020	PT. Jakarta Indonesia Makmur	11 Agustus 2020	Taat	Pengawasan Pasif
1041	Jakarta Barat	2020	PT.Mowilex Indonesia	13 Agustus 2020	Taat	Pengawasan Pasif
1042	Jakarta Barat	2020	PT. Pelangi Elasindo	14 Agustus 2020	Taat	Pengawasan Pasif
1043	Jakarta Barat	2020	PT. Panca Unggul Cemerlang	25 Agustus 2020	Tidak Taat	Pengawasan Pasif
1044	Jakarta Barat	2020	Yayasan Dokter Sanusi	26 Agustus 2020	Tidak Taat	Pengawasan Pasif
1045	Jakarta Barat	2020	PT. PLN (Persero) UPDL Jakarta	26 Agustus 2020	Taat	Pengawasan Pasif
1046	Jakarta Barat	2020	Heinz ABC Indonesia - Daan Mogot	26 Agustus 2020	Taat	Pengawasan Pasif
1047	Jakarta Barat	2020	PT. Induksarana Kemasindo	26 Agustus 2020	Taat	Pengawasan Pasif
1048	Jakarta Selatan	2020	RSU Kartini	30 Juli 2020	Tidak Taat	Pengawasan Pasif
1049	Jakarta Selatan	2020	RSIB Budhi Jaya	30 Juli 2020	Tidak Taat	Pengawasan Pasif
1050	Jakarta Selatan	2020	RSU Jagakarsa	30 Juli 2020	Tidak Taat	Pengawasan Pasif
1051	Jakarta Selatan	2020	PT. Pertamina PUSDEP	05 Agustus 2020	Tidak Taat	Pengawasan Pasif
1052	Jakarta Selatan	2020	PT YND Planning Ind	07 Mei 2020	Tidak Taat	Pengawasan Pasif
1053	Jakarta Selatan	2020	Bank BUKOPIN	07 Agustus 2020	Tidak Taat	Pengawasan Pasif
1054	Jakarta Selatan	2020	PT. Moeladi	07 Agustus 2020	Tidak Taat	Pengawasan Pasif

No.	Lokasi	Tahun	Nama Perusahaan/Pemrakarsa	Waktu (tgl/bln/thn)	Hasil Pengawasan	Jenis Pengawasan
(1)	(2)	(3)	(4)	(5)	(6)	(7)
1055	Jakarta Selatan	2020	PT Bussan Auto Finance	07 Agustus 2020	Tidak Taat	Pengawasan Pasif
1056	Jakarta Selatan	2020	Gedung Philips II	07 Agustus 2020	Tidak Taat	Pengawasan Pasif
1057	Jakarta Selatan	2020	PT. Solusi Bangun Beton Pd Indah	11 Agustus 2020	Tidak Taat	Pengawasan Pasif
1058	Jakarta Selatan	2020	PT. Jakarta Medica Center	11 Agustus 2020	Tidak Taat	Pengawasan Pasif
1059	Jakarta Selatan	2020	Jakarta Kidney center	11 Agustus 2020	Tidak Taat	Pengawasan Pasif
1060	Jakarta Selatan	2020	RS. Medistra	13 Agustus 2020	Tidak Taat	Pengawasan Pasif
1061	Jakarta Timur	2020	PT. Campina Ice Cream Industry	19 Agustus 2020	Tidak Taat	Pengawasan Aktif
1062	Jakarta Timur	2020	PT. Total Chemindo Loka	26 Agustus 2020	Tidak Taat	Pengawasan Aktif
1063	Jakarta Timur	2020	PT. Multimas Nabati Asahan	27 Agustus 2020	Tidak Taat	Pengawasan Aktif
1064	Jakarta Timur	2020	RS. Restu Kasih / PT. Restu Purna Bhakti Husada	03 Agustus 2020	Tidak Taat	Pengawasan Pasif
1065	Jakarta Timur	2020	PT. Sinar Meadow Internasional Indonesia	03 Agustus 2020	Tidak Taat	Pengawasan Pasif
1066	Jakarta Timur	2020	PT. Nugraha Purnama	03 Agustus 2020	Tidak Taat	Pengawasan Pasif
1067	Jakarta Timur	2020	PT. Kirana Elok	04 Agustus 2020	Tidak Taat	Pengawasan Pasif
1068	Jakarta Timur	2020	PT. Moon Lion Industries Indonesia	05 Agustus 2020	Tidak Taat	Pengawasan Pasif
1069	Jakarta Timur	2020	PT. Parit Padang Global / PT. Sinar Himalaya	05 Agustus 2020	Tidak Taat	Pengawasan Pasif
1070	Jakarta Timur	2020	PT. Joenoes Ikamulya	05 Agustus 2020	Tidak Taat	Pengawasan Pasif
1071	Jakarta Timur	2020	PT. Multimas Nabati Asahan	06 Agustus 2020	Tidak Taat	Pengawasan Pasif
1072	Jakarta Timur	2020	PT. Global Agrotek Nusantara	07 Agustus 2020	Tidak Taat	Pengawasan Pasif
1073	Jakarta Timur	2020	PT. Apora Indusma	07 Agustus 2020	Tidak Taat	Pengawasan Pasif
1074	Jakarta Timur	2020	PT. PLN (Persero) Pusat Pemeliharaan Ketenagalistrikan Unit Pelaksana Produksi & Workshop II Jakarta	10 Agustus 2020	Tidak Taat	Pengawasan Pasif
1075	Jakarta Timur	2020	PT. Sriboga Marugame Indonesia	10 Agustus 2020	Tidak Taat	Pengawasan Pasif
1076	Jakarta Timur	2020	PT. Monarch Multi Industri	11 Agustus 2020	Tidak Taat	Pengawasan Pasif
1077	Jakarta Timur	2020	PT. Parit Padang Global / PT. Sinar Himalaya	11 Agustus 2020	Tidak Taat	Pengawasan Pasif
1078	Jakarta Timur	2020	PT. Merapi Utama Pharma	12 Agustus 2020	Tidak Taat	Pengawasan Pasif
1079	Jakarta Timur	2020	PT. Edico Utama	12 Agustus 2020	Tidak Taat	Pengawasan Pasif

No.	Lokasi	Tahun	Nama Perusahaan/Pemrakarsa	Waktu (tgl/bln/thn)	Hasil Pengawasan	Jenis Pengawasan
(1)	(2)	(3)	(4)	(5)	(6)	(7)
1080	Jakarta Timur	2020	PT. Maju Bersama Sejahtera	13 Agustus 2020	Tidak Taat	Pengawasan Pasif
1081	Jakarta Timur	2020	PT. Rekso Nasional Food (MCD Cipayung)	13 Agustus 2020	Tidak Taat	Pengawasan Pasif
1082	Jakarta Timur	2020	PT. Sarana Steel	14 Agustus 2020	Tidak Taat	Pengawasan Pasif
1083	Jakarta Timur	2020	PT. Pertamina (Persero)	18 Agustus 2020	Tidak Taat	Pengawasan Pasif
1084	Jakarta Timur	2020	CV. Indo Jaya	18 Agustus 2020	Tidak Taat	Pengawasan Pasif
1085	Jakarta Timur	2020	PT. Gikoko Kogya Indonesia	24 Agustus 2020	Tidak Taat	Pengawasan Pasif
1086	Jakarta Timur	2020	PT. Bumi Cahaya Unggul	24 Agustus 2020	Tidak Taat	Pengawasan Pasif
1087	Jakarta Timur	2020	PT. Unijaya Pratama	25 Agustus 2020	Tidak Taat	Pengawasan Pasif
1088	Jakarta Timur	2020	PT. Karunia Kreasi Jaya	26 Agustus 2020	Tidak Taat	Pengawasan Pasif
1089	Jakarta Timur	2020	PT. Makindo Perdana	28 Agustus 2020	Tidak Taat	Pengawasan Pasif
1090	Jakarta Timur	2020	PT. Medifarma Laboratories	28 Agustus 2020	Tidak Taat	Pengawasan Pasif
1091	Jakarta Selatan	2020	Apartemen Permata Hijau	06 Agustus 2020	Tidak Taat	Pengawasan Pasif
1092	Jakarta Utara	2020	Badan Pengelola The Royale Springhill Residences (PT Cipta Anugerah Abadi)	06 Agustus 2020	Tidak Taat	Pengawasan Pasif
1093	Jakarta Selatan	2020	Gedung Graha Pena	06 Agustus 2020	Tidak Taat	Pengawasan Pasif
1094	Jakarta Selatan	2020	Gedung Telkomsel TTC Tb Simatupang (Graha Sarana Duta)	06 Agustus 2020	Tidak Taat	Pengawasan Pasif
1095	Jakarta Utara	2020	PT Trikarya Muara Makmur (Tower Capital Place)	06 Agustus 2020	Tidak Taat	Pengawasan Pasif
1096	Jakarta Pusat	2020	Hotel Sofyan Betawi	06 Agustus 2020	Tidak Taat	Pengawasan Pasif
1097	Jakarta Selatan	2020	Hotel Sofyan Tebet	06 Agustus 2020	Tidak Taat	Pengawasan Pasif
1098	Jakarta Selatan	2020	Ir. Empie Jacobus Tarcisius Lembong (RA Residece Simatupang)	06 Agustus 2020	Tidak Taat	Pengawasan Pasif
1099	Jakarta Timur	2020	Jakarta Garden City (PT Mitra Sindo Sukses)	06 Agustus 2020	Tidak Taat	Pengawasan Pasif
1100	Jakarta Pusat	2020	Perhimpunan Penghuni Perkantoran Menara Era	06 Agustus 2020	Tidak Taat	Pengawasan Pasif
1101	Jakarta Pusat	2020	Perhimpunan Penghuni Rumah Susun Apartemen Semanggi	06 Agustus 2020	Tidak Taat	Pengawasan Pasif
1102	Jakarta Selatan	2020	PPPSRS Permata Berlian Residence (Somerset Berlian Apartemen)	06 Agustus 2020	Tidak Taat	Pengawasan Pasif
1103	Jakarta pusat	2020	PPPSRS Kondominium Juanda	06 Agustus 2020	Tidak Taat	Pengawasan Pasif
1104	Jakarta Timur	2020	PT Aetra Air Jakarta	06 Agustus 2020	Tidak Taat	Pengawasan Pasif
1105	Jakarta Barat	2020	PT Aryaventura Realty	06 Agustus 2020	Tidak Taat	Pengawasan Pasif

No.	Lokasi	Tahun	Nama Perusahaan/Pemrakarsa	Waktu (tgl/bln/thn)	Hasil Pengawasan	Jenis Pengawasan
(1)	(2)	(3)	(4)	(5)	(6)	(7)
1106	Jakarta Timur	2020	PT Intertek Utama Service	11 Agustus 2020	Tidak Taat	Pengawasan Pasif
1107	Jakarta Selatan	2020	PT Intiputra Fikasa (Apartemen Taman Puri Permata Hijau)	11 Agustus 2020	Tidak Taat	Pengawasan Pasif
1108	Jakarta Timur	2020	PT Kemas Indah Maju	11 Agustus 2020	Tidak Taat	Pengawasan Pasif
1109	Jakarta Timur	2020	PT Nutricia Indonesia Sejahtera	11 Agustus 2020	Tidak Taat	Pengawasan Pasif
1110	Jakarta Utara	2020	PT Pembangunan Jaya Ancol, Tbk	11 Agustus 2020	Tidak Taat	Pengawasan Pasif
1111	Jakarta Utara	2020	PT SHS International	11 Agustus 2020	Tidak Taat	Pengawasan Pasif
1112	Jakarta Timur	2020	PT Soho Industri Farmasi	11 Agustus 2020	Tidak Taat	Pengawasan Pasif
1113	Jakarta Timur	2020	PT Suzuki Indomobil Motor	11 Agustus 2020	Tidak Taat	Pengawasan Pasif
1114	Jakarta Utara	2020	Rumah Sakit Atmajaya	11 Agustus 2020	Tidak Taat	Pengawasan Pasif
1115	Jakarta Utara	2020	Rumah Sakit Satya Negara	11 Agustus 2020	Tidak Taat	Pengawasan Pasif
1116	Jakarta Pusat	2020	Rumah Sakit Umum Daerah Johar Baru	11 Agustus 2020	Tidak Taat	Pengawasan Pasif
1117	Jakarta Pusat	2020	Rumah Sakit Umum Daerah Kemayoran	11 Agustus 2020	Tidak Taat	Pengawasan Pasif
1118	Jakarta Selatan	2020	Rumah Sakit Umum Daerah Mampang Prapatan	11 Agustus 2020	Tidak Taat	Pengawasan Pasif
1119	Jakarta Timur	2020	The H Residence (PT HK Realtindo)	11 Agustus 2020	Tidak Taat	Pengawasan Pasif
1120	Jakarta Utara	2020	BP Pluit Sea View Apartement - Tower Maldives (PT Binakarya Bangun Propertindo)	11 Agustus 2020	Tidak Taat	Pengawasan Pasif
1121	Jakarta Pusat	2020	PT. Jakarta Realty (Semester I 2020)	01 September 2020	Tidak Taat	Pengawasan Pasif
1122	Jakarta Pusat	2020	PT. Mitra Panca Persada (Periode Mei - Juli 2020 (Kuartal IV))	01 September 2020	Tidak Taat	Pengawasan Pasif
1123	Jakarta Pusat	2020	PT. Plaza Indonesia Realty (Semester I 2020)	02 September 2020	Tidak Taat	Pengawasan Pasif
1124	Jakarta Pusat	2020	PT. Segitiga Plaza Hotel (Semester 1 2020)	02 September 2020	Tidak Taat	Pengawasan Pasif
1125	Jakarta Pusat	2020	PPRS Kem Tower (Semester I 2020)	03 September 2020	Tidak Taat	Pengawasan Pasif
1126	Jakarta Pusat	2020	PT. Pembina Sukses Utama (Semester I 2020)	03 September 2020	Tidak Taat	Pengawasan Pasif
1127	Jakarta Pusat	2020	PT. Lingga Harapan Krida (Semester I 2020)	04 September 2020	Tidak Taat	Pengawasan Pasif
1128	Jakarta Pusat	2020	Puskesmas Kecamatan Cempaka Putih (Semester I 2020)	07 September 2020	Tidak Taat	Pengawasan Pasif
1129	Jakarta Pusat	2020	PT. Pertamina (Persero) (Semester I 2020)	08 September 2020	Tidak Taat	Pengawasan Pasif
1130	Jakarta Pusat	2020	PT. Solusi Multi Media Indonesia (Semester I 2020)	09 September 2020	Tidak Taat	Pengawasan Pasif

No.	Lokasi	Tahun	Nama Perusahaan/Pemrakarsa	Waktu (tgl/bln/thn)	Hasil Pengawasan	Jenis Pengawasan
(1)	(2)	(3)	(4)	(5)	(6)	(7)
1131	Jakarta Pusat	2020	PT. Rekso Nasional Food (Semester I 2020)	10 September 2020	Tidak Taat	Pengawasan Pasif
1132	Jakarta Pusat	2020	PT. Rekso Nasional Food (Semester I 2020)	11 September 2020	Tidak Taat	Pengawasan Pasif
1133	Jakarta Pusat	2020	RSUD Kemayoran (Semester I 2020)	14 September 2020	Tidak Taat	Pengawasan Pasif
1134	Jakarta Pusat	2020	PT. Kompas Media Nusantara (Semester I 2020)	15 September 2020	Tidak Taat	Pengawasan Pasif
1135	Jakarta Pusat	2020	PT. Mora Telematika Indonesia (Semester I 2020)	21 September 2020	Tidak Taat	Pengawasan Pasif
1136	Jakarta Barat	2020	PT. Rekso Nasional Food	04 September 2020	Tidak Taat	Pengawasan Pasif
1137	Jakarta Barat	2020	PT. Rekso Nasional Food	04 September 2020	Tidak Taat	Pengawasan Pasif
1138	Jakarta Barat	2020	Yayasan Tzu Chi	04 September 2020	Tidak Taat	Pengawasan Pasif
1139	Jakarta Barat	2020	PT. PLN	04 September 2020	Tidak Taat	Pengawasan Pasif
1140	Jakarta Barat	2020	PT. Aplus Pacific	04 September 2020	Tidak Taat	Pengawasan Pasif
1141	Jakarta Barat	2020	PT. Sinarniaga Sejahtera	16 September 2020	Tidak Taat	Pengawasan Pasif
1142	Jakarta Barat	2020	RSUD Kembangan	16 September 2020	Tidak Taat	Pengawasan Pasif
1143	Jakarta Barat	2020	RSUD Kembangan	16 September 2020	Tidak Taat	Pengawasan Pasif
1144	Jakarta Barat	2020	RSUD Kembangan	18 September 2020	Tidak Taat	Pengawasan Pasif
1145	Jakarta Barat	2020	RSUD Tamansari	18 September 2020	Tidak Taat	Pengawasan Pasif
1146	Jakarta Barat	2020	PT. Rekso Nasional Food	18 September 2020	Tidak Taat	Pengawasan Pasif
1147	Jakarta Barat	2020	PT. Rekso Nasional Food	18 September 2020	Tidak Taat	Pengawasan Pasif
1148	Jakarta Barat	2020	PT. Rekso Nasional Food	22 September 2020	Tidak Taat	Pengawasan Pasif
1149	Jakarta Barat	2020	PT. Rekso Nasional Food	22 September 2020	Tidak Taat	Pengawasan Pasif
1150	Jakarta Barat	2020	PT. Indodaya Cipta Lestari	23 September 2020	Tidak Taat	Pengawasan Pasif
1151	Jakarta Barat	2020	PT. Daya Adicipta Medika	29 September 2020	Tidak Taat	Pengawasan Pasif
1152	Jakarta Selatan	2020	RS. Medistra	13 Agustus 2020	Tidak Taat	Pengawasan Pasif
1153	Jakarta Selatan	2020	RSU Andhika	19 Agustus 2020	Tidak Taat	Pengawasan Pasif
1154	Jakarta Selatan	2020	PT Sedaya Pratama	19 Agustus 2020	Tidak Taat	Pengawasan Pasif
1155	Jakarta Selatan	2020	RS Siloam Asri	19 Agustus 2020	Tidak Taat	Pengawasan Pasif
1156	Jakarta Selatan	2020	PT. Astra Internasional Daihatsu	26 Agustus 2020	Tidak Taat	Pengawasan Pasif

No.	Lokasi	Tahun	Nama Perusahaan/Pemrakarsa	Waktu (tgl/bln/thn)	Hasil Pengawasan	Jenis Pengawasan
(1)	(2)	(3)	(4)	(5)	(6)	(7)
1157	Jakarta Selatan	2020	PT. Unilab Perdana	26 Agustus 2020	Tidak Taat	Pengawasan Pasif
1158	Jakarta Selatan	2020	PT. Garuda Food	31 Agustus 2020	Tidak Taat	Pengawasan Pasif
1159	Jakarta Selatan	2020	PT. Imeco Inter Sarana	31 Agustus 2020	Tidak Taat	Pengawasan Pasif
1160	Jakarta Selatan	2020	PT. Rekso Nasional Food	31 Agustus 2020	Tidak Taat	Pengawasan Pasif
1161	Jakarta Selatan	2020	PT. Graha Pakubuwono Kusuma	31 Agustus 2020	Tidak Taat	Pengawasan Pasif
1162	Jakarta Selatan	2020	PT. Rekso Nasional Food	04 September 2020	Tidak Taat	Pengawasan Pasif
1163	Jakarta Selatan	2020	PT. Rekso Nasional Food	04 September 2020	Tidak Taat	Pengawasan Pasif
1164	Jakarta Selatan	2020	PT. Rekso Nasional Food	04 September 2020	Tidak Taat	Pengawasan Pasif
1165	Jakarta Selatan	2020	PT. Rekso Nasional Food	07 September 2020	Tidak Taat	Pengawasan Pasif
1166	Jakarta Selatan	2020	PT. Mestika Farma	04 September 2020	Tidak Taat	Pengawasan Pasif
1167	Jakarta Selatan	2020	PT. Wahana Komunikatama	15 September 2020	Tidak Taat	Pengawasan Pasif
1168	Jakarta Selatan	2020	PT. Rekayasa Industri	15 September 2020	Tidak Taat	Pengawasan Pasif
1169	Jakarta Selatan	2020	PT. Interbat	16 September 2020	Tidak Taat	Pengawasan Pasif
1170	Jakarta Selatan	2020	PT. Losari Beach Makasar	16 September 2020	Tidak Taat	Pengawasan Pasif
1171	Jakarta Selatan	2020	RSIA Kemang MC	22 September 2020	Tidak Taat	Pengawasan Pasif
1172	Jakarta Selatan	2020	PT. Asuransi Adira Dinamika	22 September 2020	Tidak Taat	Pengawasan Pasif
1173	Jakarta Selatan	2020	RS. Tebet	28 September 2020	Tidak Taat	Pengawasan Pasif
1174	Jakarta Timur	2020	PT. Fresh Food Indonesia	01 September 2020	Tidak Taat	Pengawasan Aktif
1175	Jakarta Timur	2020	PT. Hiba Utama	03 September 2020	Tidak Taat	Pengawasan Aktif
1176	Jakarta Timur	2020	PT. Fast Food Indonesia, Tbk	07 September 2020	Tidak Taat	Pengawasan Aktif
1177	Jakarta Timur	2020	PT. Intan Kenkomayo Indonesia	09 September 2020	Tidak Taat	Pengawasan Aktif
1178	Jakarta Timur	2020	PT. Eloi Coco Industries	01 September 2020	Tidak Taat	Pengawasan Pasif
1179	Jakarta Timur	2020	PT. Murano Glasindo Makmur	02 September 2020	Tidak Taat	Pengawasan Pasif
1180	Jakarta Timur	2020	PT. Rekso Nasional Food (MCD Duren Sawit)	02 September 2020	Tidak Taat	Pengawasan Pasif
1181	Jakarta Timur	2020	PT. Etana Biotechnologies Indonesia	03 September 2020	Tidak Taat	Pengawasan Pasif
1182	Jakarta Timur	2020	PT. Total Chemindo Loka	03 September 2020	Tidak Taat	Pengawasan Pasif

No.	Lokasi	Tahun	Nama Perusahaan/Pemrakarsa	Waktu (tgl/bln/thn)	Hasil Pengawasan	Jenis Pengawasan
(1)	(2)	(3)	(4)	(5)	(6)	(7)
1183	Jakarta Timur	2020	PT. Espuga Utama	07 September 2020	Tidak Taat	Pengawasan Pasif
1184	Jakarta Timur	2020	PT. Rekso Nasional Food (MCD Otista)	11 September 2020	Tidak Taat	Pengawasan Pasif
1185	Jakarta Timur	2020	PT. Eslar Utama	15 September 2020	Tidak Taat	Pengawasan Pasif
1186	Jakarta Timur	2020	PT. Hikmah Husada Insani / Klinik Hemodialisa Sartika	16 September 2020	Tidak Taat	Pengawasan Pasif
1187	Jakarta Timur	2020	PT. Pulo Gadung Tempa Jaya	16 September 2020	Tidak Taat	Pengawasan Pasif
1188	Jakarta Timur	2020	PT. Rheem Indonesia	18 September 2020	Tidak Taat	Pengawasan Pasif
1189	Jakarta Timur	2020	PT. Pondok Tirta Sentosa	18 September 2020	Tidak Taat	Pengawasan Pasif
1190	Jakarta Timur	2020	PT. SC Johnson and Son Indonesia	22 September 2020	Tidak Taat	Pengawasan Pasif
1191	Jakarta Timur	2020	PT. Menjangan Sakti	22 September 2020	Tidak Taat	Pengawasan Pasif
1192	Jakarta Timur	2020	RS. Hrapan Jayakarta / PT. Nawindo	23 September 2020	Tidak Taat	Pengawasan Pasif
1193	Jakarta Timur	2020	PT. Rekso Nasional Food (MCD Pondok Bambu)	23 September 2020	Tidak Taat	Pengawasan Pasif
1194	Jakarta Timur	2020	PT. Rekso Nasional Food (MCD Pemuda)	24 September 2020	Tidak Taat	Pengawasan Pasif
1195	Jakarta Timur	2020	PT. Gearindo Prakarsa	28 September 2020	Tidak Taat	Pengawasan Pasif
1196	Jakarta Timur	2020	PT. Wintrad Jaya	29 September 2020	Tidak Taat	Pengawasan Pasif
1197	Jakarta Timur	2020	Yayasan Ginjal Diatrans Indonesia	30 September 2020	Tidak Taat	Pengawasan Pasif
1198	Jakarta Selatan	2020	PT. Wiratara Prima	01 September 2020	tidak taat	Pengawasan Pasif
1199	Jakarta Selatan	2020	PT. Wiratara Prima II	01 September 2020	tidak taat	Pengawasan Pasif
1200	Jakarta Timur	2020	PT. Mahakam Beta Farma	01 September 2020	tidak taat	Pengawasan Pasif
1201	Jakarta Utara	2020	PT Mahkota Indonesia	01 September 2020	tidak taat	Pengawasan Pasif
1202	Jakarta Selatan	2020	PT. YND Planning Indonesia	01 September 2020	tidak taat	Pengawasan Pasif
1203	Jakarta Utara	2020	PT Mahkota Indonesia	01 September 2020	tidak taat	Pengawasan Pasif
1204	Jakarta Utara	2020	PT. Astra Otoparts, Tbk	01 September 2020	tidak taat	Pengawasan Pasif
1205	Jakarta Selatan	2020	Wahana Graha (PT. Wahana Komunikatama)	01 September 2020	tidak taat	Pengawasan Pasif
1206	Jakarta Timur	2020	PT. Martina Berto Tbk	01 September 2020	taat	Pengawasan Pasif
1207	Jakarta Timur	2020	PT. Marrina Berto Tbk	02 September 2020	taat	Pengawasan Pasif
1208	Jakarta Pusat	2020	Oasis Amir Hotel (PT. Angku Suku Rangkayo Mulia)	02 September 2020	tidak taat	Pengawasan Pasif

No.	Lokasi	Tahun	Nama Perusahaan/Pemrakarsa	Waktu (tgl/bln/thn)	Hasil Pengawasan	Jenis Pengawasan
(1)	(2)	(3)	(4)	(5)	(6)	(7)
1209	Jakarta Pusat	2020	Oasis Amir Hotel (PT. Angku Suku Rangkayo Mulia)	02 September 2020	tidak taat	Pengawasan Pasif
1210	Jakarta Timur	2020	PT.Mahakam Beta Farma	02 September 2020	tidak taat	Pengawasan Pasif
1211	Jakarta Selatan	2020	Rumah Sakit Tebet (Yayasan Bina Sehat Interna)	02 September 2020	tidak taat	Pengawasan Pasif
1212	Jakarta Timur	2020	PT. Multimas Nabati Asahan - Pulogadung	02 September 2020	tidak taat	Pengawasan Pasif
1213	Jakarta Utara	2020	RS. Mitra Keluarga Kelapa Gading (PT. Ekamitra Arahtegar)	02 September 2020	taat	Pengawasan Pasif
1214	Jakarta Timur	2020	PT. Menjangan Sakti	02 September 2020	tidak taat	Pengawasan Pasif
1215	Jakarta Timur	2020	PT. Menjangan Sakti	02 September 2020	tidak taat	Pengawasan Pasif
1216	Jakarta Utara	2020	PT. Cipta Karya Bumi Indah (WTC Mangga Dua)	02 September 2020	taat	Pengawasan Pasif
1217	Jakarta Timur	2020	PT Pondasi Tirta Sentosa	02 September 2020	tidak taat	Pengawasan Pasif
1218	Jakarta Timur	2020	678 Hotel (PT Pondasi Tirta Sentosa)	02 September 2020	tidak taat	Pengawasan Pasif
1219	Jakarta Utara	2020	PT Global Terminal Marunda	02 September 2020	tidak taat	Pengawasan Pasif
1220	Jakarta Utara	2020	PT Global Terminal Marunda	02 September 2020	taat	Pengawasan Pasif
1221	Jakarta Timur	2020	PT.Monde Mahkota Biskuit	03 September 2020	taat	Pengawasan Pasif
1222	Jakarta Utara	2020	PT.Barco	03 September 2020	taat	Pengawasan Pasif
1223	Jakarta Utara	2020	PT.Steel Center Indonesia	03 September 2020	taat	Pengawasan Pasif
1224	Jakarta Selatan	2020	The Dharmawangsa	03 September 2020	taat	Pengawasan Pasif
1225	Jakarta Timur	2020	PT. Beta Gasindi Indonesia	03 September 2020	taat	Pengawasan Pasif
1226	Jakarta Timur	2020	PT. Tempo Relty	03 September 2020	taat	Pengawasan Pasif
1227	Jakarta Utara	2020	PT Thahja Sakti Motor	03 September 2020	taat	Pengawasan Pasif
1228	Jakarta Selatan	2020	PT. Krama Yudha	03 September 2020	taat	Pengawasan Pasif
1229	Jakarta Timur	2020	PT Actavis Indonesia	03 September 2020	taat	Pengawasan Pasif
1230	Jakarta Utara	2020	PT. Kang International	03 September 2020	taat	Pengawasan Pasif
1231	Jakarta Utara	2020	PT. Kang International	03 September 2020	taat	Pengawasan Pasif
1232	Jakarta Timur	2020	PT Actavis Indonesia	03 September 2020	taat	Pengawasan Pasif
1233	Jakarta Timur	2020	CV. Indo Jaya	03 September 2020	taat	Pengawasan Pasif
1234	Jakarta Timur	2020	CV. Indo Jaya	03 September 2020	taat	Pengawasan Pasif

No.	Lokasi	Tahun	Nama Perusahaan/Pemrakarsa	Waktu (tgl/bln/thn)	Hasil Pengawasan	Jenis Pengawasan
(1)	(2)	(3)	(4)	(5)	(6)	(7)
1235	Jakarta Timur	2020	PT PLN Penggilingan - Penggilingan II	03 September 2020	taat	Pengawasan Pasif
1236	Jakarta Timur	2020	PT PLN Up Jawa Bagian Barat Miniatur cawang baru	03 September 2020	taat	Pengawasan Pasif
1237	Jakarta Timur	2020	PT PLN Up Jawa Bagian Barat Miniatur cawang baru	03 September 2020	taat	Pengawasan Pasif
1238	Jakarta Timur	2020	PT. Sinar Meadow International Indonesia	03 September 2020	taat	Pengawasan Pasif
1239	Jakarta Utara	2020	PT. Sarana Tirta Utama	03 September 2020	taat	Pengawasan Pasif
1240	Jakarta Utara	2020	PT. Sarana Tirta Utama	03 September 2020	taat	Pengawasan Pasif
1241	Jakarta Timur	2020	PT. Inkeas Agung	03 September 2020	taat	Pengawasan Pasif
1242	Jakarta Utara	2020	PT. DOK Dua Satu Nusantara	03 September 2020	taat	Pengawasan Pasif
1243	Jakarta Pusat	2020	PT. Pakarti Jaya	03 September 2020	taat	Pengawasan Pasif
1244	Jakarta Pusat	2020	PT. Pakarti Jaya	03 September 2020	taat	Pengawasan Pasif
1245	Jakarta Utara	2020	PT. Astra International Tbk. - TSO Head Office	03 September 2020	taat	Pengawasan Pasif
1246	Jakarta Pusat	2020	PPPSRS Apartement Boulevard	04 September 2020	taat	Pengawasan Pasif
1247	Jakarta Pusat	2020	PPPSRS Apartement Boulevard	04 September 2020	taat	Pengawasan Pasif
1248	Jakarta Selatan	2020	PT. PERTAMINA	04 September 2020	taat	Pengawasan Pasif
1249	Jakarta Selatan	2020	PT. Karsa Buana Lestari	04 September 2020	taat	Pengawasan Pasif
1250	Jakarta Timur	2020	PT Cosmax Indonesia	04 September 2020	taat	Pengawasan Pasif
1251	Jakarta Utara	2020	PT. Denso Indonesia	04 September 2020	taat	Pengawasan Pasif
1252	Jakarta Timur	2020	PT Mahakam Beta Farma	28 Agustus 2020	taat	Pengawasan Pasif
1253	Jakarta Selatan	2020	PT. Puri Dharmawangsa Raya	04 September 2020	taat	Pengawasan Pasif
1254	Jakarta Barat	2020	PT. Mowilex Indonesia	04 September 2020	taat	Pengawasan Pasif
1255	Jakarta Barat	2020	PT. Mowilex Indonesia	04 September 2020	taat	Pengawasan Pasif
1256	Jakarta Timur	2020	PT. Ikapharmindo Putramas	04 September 2020	taat	Pengawasan Pasif
1257	Jakarta Barat	2020	PT. PLN [Persero]	04 September 2020	taat	Pengawasan Pasif
1258	Jakarta Selatan	2020	PT.Hastracentra Mintragraha	04 September 2020	taat	Pengawasan Pasif
1259	Jakarta Timur	2020	PT Marina Samudra dan PT Dian Trans Energi	04 September 2020	taat	Pengawasan Pasif
1260	Jakarta Timur	2020	PT Marina Samudra dan PT Dian Trans Energi	04 September 2020	taat	Pengawasan Pasif

No.	Lokasi	Tahun	Nama Perusahaan/Pemrakarsa	Waktu (tgl/bln/thn)	Hasil Pengawasan	Jenis Pengawasan
(1)	(2)	(3)	(4)	(5)	(6)	(7)
1261	Jakarta Timur	2020	PT. Herlina Indah	07 September 2020	taat	Pengawasan Pasif
1262	Jakarta Barat	2020	PT. Omni Kemas Industri	07 September 2020	taat	Pengawasan Pasif
1263	Jakarta Barat	2020	PT AKR Corporindo, Tbk	07 September 2020	taat	Pengawasan Pasif
1264	Jakarta Barat	2020	PT AKR Corporindo, Tbk	07 September 2020	taat	Pengawasan Pasif
1265	Jakarta Timur	2020	PT. Waskita Karya (Persero) Tbk	07 September 2020	taat	Pengawasan Pasif
1266	Jakarta Timur	2020	PT. Waskita Karya (Persero) Tbk	07 September 2020	taat	Pengawasan Pasif
1267	Jakarta Selatan	2020	Beltway Office Park (PT. Imeco Inter Sarana)	07 September 2020	taat	Pengawasan Pasif
1268	Jakarta Timur	2020	PT Saeti Concretindo Wahana	07 September 2020	taat	Pengawasan Pasif
1269	Jakarta Timur	2020	PT Saeti Concretindo Wahana	07 September 2020	taat	Pengawasan Pasif
1270	Jakarta Pusat	2020	PT.Bureau Veritas Consumer Products Services indonesia	07 September 2020	taat	Pengawasan Pasif
1271	Jakarta Pusat	2020	PT Yamaha Indonesia motor Mfg	07 September 2020	taat	Pengawasan Pasif
1272	Jakarta Pusat	2020	PT Yamaha Indonesia motor Mfg	07 September 2020	taat	Pengawasan Pasif
1273	Jakarta Utara	2020	PT. Tjahja Sakti Motor	07 September 2020	taat	Pengawasan Pasif
1274	Jakarta Utara	2020	PT. Astra Daihatsu Motor	08 September 2020	taat	Pengawasan Pasif
1275	Jakarta Utara	2020	PT. Astra Daihatsu Motor - VLC	08 September 2020	taat	Pengawasan Pasif
1276	Jakarta Utara	2020	PT. Cipta Karya Bumi Indah	08 September 2020	taat	Pengawasan Pasif
1277	Jakarta Timur	2020	PT. Affinity Health Indonesia	08 September 2020	taat	Pengawasan Pasif
1278	Jakarta Timur	2020	PT. Beta Gasindo Agung	08 September 2020	taat	Pengawasan Pasif
1279	Jakarta Selatan	2020	PT.Asuransi Adira Dinamika	08 September 2020	taat	Pengawasan Pasif
1280	Jakarta Barat	2020	PT. Optical Support Of Indonesia	08 September 2020	taat	Pengawasan Pasif
1281	Jakarta Barat	2020	PT. Optical Support Of Indonesia	08 September 2020	taat	Pengawasan Pasif
1282	Jakarta Timur	2020	PT. Moon Lion Industries Indonesia	08 September 2020	taat	Pengawasan Pasif
1283	Jakarta Timur	2020	PT. Moon Lion Industries Indonesia	08 September 2020	taat	Pengawasan Pasif
1284	Jakarta Timur	2020	PT.Inkenas Agung	09 September 2020	taat	Pengawasan Pasif
1285	Jakarta Utara	2020	Apartemen Pantai Mutiara	09 September 2020	taat	Pengawasan Pasif
1286	Jakarta Timur	2020	PT. MORITO TJOKRO GEARINDO	09 September 2020	taat	Pengawasan Pasif

No.	Lokasi	Tahun	Nama Perusahaan/Pemrakarsa	Waktu (tgl/bln/thn)	Hasil Pengawasan	Jenis Pengawasan
(1)	(2)	(3)	(4)	(5)	(6)	(7)
1287	Jakarta Selatan	2020	PT. Rekayasa Industri	09 September 2020	taat	Pengawasan Pasif
1288	Jakarta Barat	2020	PT Wilson Management Service (Gedung Perkantoran Permata Bank)	09 September 2020	taat	Pengawasan Pasif
1289	Jakarta Barat	2020	PT Wilson Management Service (Gedung Perkantoran Permata Bank)	09 September 2020	taat	Pengawasan Pasif
1290	Jakarta Timur	2020	PT.KSO Pertanian EP-PD Migas	09 September 2020	taat	Pengawasan Pasif
1291	Jakarta Selatan	2020	Rumah Sakit Siaga Raya	09 September 2020	taat	Pengawasan Pasif
1292	Jakarta Selatan	2020	Rumah Sakit Siaga Raya	09 September 2020	taat	Pengawasan Pasif
1293	Jakarta Utara	2020	RS. Mulyasari (PT. Mulyasari Medical)	09 September 2020	taat	Pengawasan Pasif
1294	Jakarta Timur	2020	PT. Pertamina	09 September 2020	taat	Pengawasan Pasif
1295	Jakarta Timur	2020	PT. Hyundai Mobil Indonesia Cabang Kalimantan	09 September 2020	taat	Pengawasan Pasif
1296	Jakarta Utara	2020	PT. Pertamina Lubricant	10 September 2020	taat	Pengawasan Pasif
1297	Jakarta Utara	2020	PT. Pertamina Lubricant	10 September 2020	taat	Pengawasan Pasif
1298	Jakarta Utara	2020	Rumah Sakit Ibu dan Anak Family	10 September 2020	taat	Pengawasan Pasif
1299	Jakarta Utara	2020	Rumah Sakit Ibu Dan Anak Family	10 September 2020	taat	Pengawasan Pasif
1300	Jakarta Utara	2020	Es.pelabuhan jakarta	10 September 2020	taat	Pengawasan Pasif
1301	Jakarta Timur	2020	PT. Krama Yudha Ratu Motor	11 September 2020	taat	Pengawasan Pasif
1302	Jakarta Utara	2020	PT.Supernova	11 September 2020	taat	Pengawasan Pasif
1303	Jakarta Timur	2020	PT Foseco Indonesia	11 September 2020	taat	Pengawasan Pasif
1304	Jakarta Utara	2020	PT Pertamina Integrated terminal fuel priok	11 September 2020	taat	Pengawasan Pasif
1305	Jakarta Timur	2020	PT Unijaya Pratama	11 September 2020	taat	Pengawasan Pasif
1306	Jakarta Timur	2020	PT. Astra International Tbk	11 September 2020	taat	Pengawasan Pasif
1307	Jakarta Timur	2020	PT Unijaya Pratama	11 September 2020	taat	Pengawasan Pasif
1308	Jakarta Timur	2020	PT Mitsubishi Krama Yudha Motors and manufacturing	11 September 2020	taat	Pengawasan Pasif
1309	Jakarta Timur	2020	PT. Nitricia Indonesia Sejahtera	11 September 2020	taat	Pengawasan Pasif
1310	Jakarta Timur	2020	PT. Nutricia Indonesia Sejahtera	11 September 2020	taat	Pengawasan Pasif
1311	Jakarta Timur	2020	RS Harapan Bunda	11 September 2020	taat	Pengawasan Pasif
1312	Jakarta Timur	2020	RS Harapan Bunda	11 September 2020	taat	Pengawasan Pasif

No.	Lokasi	Tahun	Nama Perusahaan/Pemrakarsa	Waktu (tgl/bln/thn)	Hasil Pengawasan	Jenis Pengawasan
(1)	(2)	(3)	(4)	(5)	(6)	(7)
1313	Jakarta Utara	2020	PT. Garuda Metalindo Tnk	11 September 2020	taat	Pengawasan Pasif
1314	Jakarta Timur	2020	PT. Petrolab Service	11 September 2020	taat	Pengawasan Pasif
1315	Jakarta Timur	2020	PT. Petrolab Services	11 September 2020	taat	Pengawasan Pasif
1316	Jakarta Selatan	2020	PT.Mitralab buana	11 September 2020	taat	Pengawasan Pasif
1317	Jakarta Pusat	2020	PT. Indo Husada Utama	12 September 2020	taat	Pengawasan Pasif
1318	Jakarta Pusat	2020	PT. Indo Husasa Utama	12 September 2020	taat	Pengawasan Pasif
1319	Jakarta Barat	2020	PT. Supreme Cable Manufacturing & Commerce,Tbk [PT. SUCACO,Tbk]	12 September 2020	taat	Pengawasan Pasif
1320	Jakarta Timur	2020	PT. Bina Waluya	14 September 2020	taat	Pengawasan Pasif
1321	Jakarta Utara	2020	PT Pertamina (Gedung Perkapalan)	14 September 2020	taat	Pengawasan Pasif
1322	Jakarta Utara	2020	PT Pertamina (Gedung Perkapalan)	14 September 2020	taat	Pengawasan Pasif
1323	Jakarta Utara	2020	PT.Uni Kyung Seung International	14 September 2020	taat	Pengawasan Pasif
1324	Jakarta Pusat	2020	PT Pertamina (Gedung Internal audit)	14 September 2020	taat	Pengawasan Pasif
1325	Jakarta Pusat	2020	PT Pertamina (Gedung Internal audit)	14 September 2020	taat	Pengawasan Pasif
1326	Jakarta Timur	2020	RSIA Bunda Aliyah	14 September 2020	taat	Pengawasan Pasif
1327	Jakarta Utara	2020	PT. Astra International Tbk - Daihatsu Sales Operation Cabang SUnter	14 September 2020	taat	Pengawasan Pasif
1328	Jakarta Selatan	2020	PT Pertamina (Gedung pertamina Upstream Data Center)	14 September 2020	taat	Pengawasan Pasif
1329	Jakarta Selatan	2020	PT Pertamina (Gedung pertamina Upstream Data Center)	14 September 2020	taat	Pengawasan Pasif
1330	Jakarta Utara	2020	PT. Nipsea Paint Chemicals	14 September 2020	taat	Pengawasan Pasif
1331	Jakarta Timur	2020	PT Pulogadung Tempajaya	15 September 2020	taat	Pengawasan Pasif
1332	Jakarta Timur	2020	PT Pulogadung Tempajaya	15 September 2020	taat	Pengawasan Pasif
1333	Jakarta Timur	2020	Pt Pertamina (gedung reserach technology)	15 September 2020	taat	Pengawasan Pasif
1334	Jakarta Timur	2020	Pt Pertamina (gedung reserach technology)	15 September 2020	taat	Pengawasan Pasif
1335	Jakarta Utara	2020	PT. Kobexindo Tractors, Tbk	15 September 2020	taat	Pengawasan Pasif
1336	Jakarta Utara	2020	PT. Kobexindo Tractors,Tbk	15 September 2020	taat	Pengawasan Pasif
1337	Jakarta Utara	2020	The Prime (PT. Bina Karya Prima)	15 September 2020	taat	Pengawasan Pasif
1338	Jakarta Utara	2020	Pt Pertamina (Gedung logistik perkapalan)	15 September 2020	taat	Pengawasan Pasif

No.	Lokasi	Tahun	Nama Perusahaan/Pemrakarsa	Waktu (tgl/bln/thn)	Hasil Pengawasan	Jenis Pengawasan
(1)	(2)	(3)	(4)	(5)	(6)	(7)
1339	Jakarta Utara	2020	Pt Pertamina (Gedung logistik perkapalan)	15 September 2020	taat	Pengawasan Pasif
1340	Jakarta Timur	2020	PT. Astra International Tbk. - TSO Cabang Kalimantan	15 September 2020	taat	Pengawasan Pasif
1341	Jakarta Selatan	2020	Laboratorium Klinik Prodia	15 September 2020	taat	Pengawasan Pasif
1342	Jakarta Selatan	2020	PT. Pharos Indonesia	15 September 2020	taat	Pengawasan Pasif
1343	Jakarta Timur	2020	PT. Kemang Food Industries	16 September 2020	taat	Pengawasan Pasif
1344	Jakarta Timur	2020	PT. Kemang Food Industries	16 September 2020	taat	Pengawasan Pasif
1345	Jakarta Selatan	2020	Rumah Sakit Tebet	16 September 2020	taat	Pengawasan Pasif
1346	Jakarta Selatan	2020	Rumah Sakit Tebet	16 September 2020	taat	Pengawasan Pasif
1347	Jakarta Timur	2020	PT. Siemens Indonesia	16 September 2020	taat	Pengawasan Pasif
1348	Jakarta Timur	2020	PT. Siemens Indonesia	16 September 2020	taat	Pengawasan Pasif
1349	Jakarta Timur	2020	PT. Helu trans	17 September 2020	taat	Pengawasan Pasif
1350	Jakarta Pusat	2020	PT. Mulicemerlang Dianpersada	17 September 2020	taat	Pengawasan Pasif
1351	Jakarta Selatan	2020	PT. Multiniaga Mitra Anugrah	20 September 2020	taat	Pengawasan Pasif
1352	Jakarta Selatan	2020	PT. Multiniaga Mitra Anugrah	20 September 2020	taat	Pengawasan Pasif
1353	Jakarta Selatan	2020	PT. Karyadeka Graha Lestari	21 September 2020	taat	Pengawasan Pasif
1354	Jakarta Utara	2020	PT Pertamina INtegrated Teerminal jakarta -Fuel Terminal priok	21 September 2020	taat	Pengawasan Pasif
1355	Jakarta Timur	2020	PT pertamina (Gedung maritime training center)	21 September 2020	taat	Pengawasan Pasif
1356	Jakarta Timur	2020	PT pertamina (Gedung maritime training center)	21 September 2020	taat	Pengawasan Pasif
1357	Jakarta Timur	2020	PY. Kimia Farma [Persero], Tbk Plant Jakarta	21 September 2020	taat	Pengawasan Pasif
1358	Jakarta Utara	2020	PT. Akebono Brake Astra Indonesia	21 September 2020	taat	Pengawasan Pasif
1359	Jakarta Utara	2020	PT. Akebono Brake Astra Indonesia	21 September 2020	taat	Pengawasan Pasif
1360	Jakarta Selatan	2020	PT. Tropika Selaras	22 September 2020	taat	Pengawasan Pasif
1361	Jakarta Utara	2020	PT.Suryamas Gemilang Lubricant	22 September 2020	taat	Pengawasan Pasif
1362	Jakarta Utara	2020	PT Dharma karya perdana	22 September 2020	taat	Pengawasan Pasif
1363	Jakarta Utara	2020	PT Dharma karya perdana	22 September 2020	taat	Pengawasan Pasif
1364	Jakarta Pusat	2020	PT.Astra International tbk	23 September 2020	taat	Pengawasan Pasif

No.	Lokasi	Tahun	Nama Perusahaan/Pemrakarsa	Waktu (tgl/bln/thn)	Hasil Pengawasan	Jenis Pengawasan
(1)	(2)	(3)	(4)	(5)	(6)	(7)
1365	Jakarta Timur	2020	PT. United Auto Mobil Sembilan Puluh Utama (Trac Bus)	23 September 2020	taat	Pengawasan Pasif
1366	Jakarta Timur	2020	PT. United Auto Mobil Sembilan Puluh Utama	23 September 2020	taat	Pengawasan Pasif
1367	Jakarta Timur	2020	PT. Johnson Home Hygiene Products	23 September 2020	taat	Pengawasan Pasif
1368	Jakarta Utara	2020	RS.Pelabuhan jakarta	23 September 2020	taat	Pengawasan Pasif
1369	Jakarta Timur	2020	PT. DIC Graphics	24 September 2020	taat	Pengawasan Pasif
1370	Jakarta Timur	2020	Rumah Sakit Umum Adhyaksa	24 September 2020	taat	Pengawasan Pasif
1371	Jakarta Timur	2020	PT Lativi Media Karya	24 September 2020	taat	Pengawasan Pasif
1372	Jakarta Timur	2020	PT Lativi Media Karya	24 September 2020	taat	Pengawasan Pasif
1373	Jakarta Selatan	2020	PT. Astra International,Tbk TSO Cabang Ciledug Repair Jakarta	24 September 2020	taat	Pengawasan Pasif
1374	Jakarta Selatan	2020	PT. Astra International,Tbk	24 September 2020	taat	Pengawasan Pasif
1375	Jakarta Timur	2020	PT.Krama Yudha Tiga Berlian Motors	24 September 2020	taat	Pengawasan Pasif
1376	Jakarta Pusat	2020	RS. Hermina Kemayoran (PT. Medialoka Internusa)	24 September 2020	taat	Pengawasan Pasif
1377	Jakarta Selatan	2020	PSW Tower (PT. KPM Oil & Gas)	24 September 2020	taat	Pengawasan Pasif
1378	Jakarta Timur	2020	PT. LF Beauty Manufacturing Indonesia	24 September 2020	taat	Pengawasan Pasif
1379	Jakarta Selatan	2020	PT Atlas Copco Indonesia	25 September 2020	taat	Pengawasan Pasif
1380	Jakarta Selatan	2020	PT Atlas Copco Indonesia	25 September 2020	taat	Pengawasan Pasif
1381	Jakarta Timur	2020	PT PLN UPJBB Deppok II-Cawang Lama	25 September 2020	taat	Pengawasan Pasif
1382	Jakarta Timur	2020	PT PLN UPJBB Deppok II-Cawang Lama	25 September 2020	taat	Pengawasan Pasif
1383	Jakarta Timur	2020	PT. Nutrifood Indonesia	27 September 2020	taat	Pengawasan Pasif
1384	Jakarta Timur	2020	PT. Nutrifood Indonesia	27 September 2020	taat	Pengawasan Pasif
1385	Jakarta Selatan	2020	PT Bina Manunggal Mulia (Tempo pavilion)	27 September 2020	taat	Pengawasan Pasif
1386	Jakarta Selatan	2020	PT Bina Manunggal Mulia (Tempo pavilion)	27 September 2020	taat	Pengawasan Pasif
1387	Jakarta Timur	2020	PT. Muarateweh Spring	28 September 2020	taat	Pengawasan Pasif
1388	Jakarta Timur	2020	PT. Muarateweh Spring	28 September 2020	taat	Pengawasan Pasif
1389	Jakarta Utara	2020	PT. Pertamina (Persero) Integrated Terminal - Fuel Plumpang	28 September 2020	taat	Pengawasan Pasif
1390	Jakarta Utara	2020	PT. Pertamina (Persero) Integrated Terminal Jakarta - Fuel Plumpang	28 September 2020	taat	Pengawasan Pasif

No.	Lokasi	Tahun	Nama Perusahaan/Pemrakarsa	Waktu (tgl/bln/thn)	Hasil Pengawasan	Jenis Pengawasan
(1)	(2)	(3)	(4)	(5)	(6)	(7)
1391	Jakarta Pusat	2020	PT. Astra International,Tbk.	28 September 2020	taat	Pengawasan Pasif
1392	Jakarta Pusat	2020	PT. Astra International,Tbk	28 September 2020	taat	Pengawasan Pasif
1393	Jakarta Utara	2020	PT. Pertamina (Persero) Integrated Terminal Jakarta - Fuel Terminal Priok	28 September 2020	taat	Pengawasan Pasif
1394	Jakarta Utara	2020	PT. Pertamina (Persero) Integrated Terminal Jakarta - Fuel Terminal Priok	28 September 2020	taat	Pengawasan Pasif
1395	Jakarta Utara	2020	PT. Pertamina (Persero) Integrated Terminal Jakarta - Fuel Terminal Priok	28 September 2020	taat	Pengawasan Pasif
1396	Jakarta Pusat	2020	PPPSRS Komersial Campuran Apartemen The Boulevard	28 September 2020	taat	Pengawasan Pasif
1397	Jakarta Pusat	2020	PPPSRS Komersial Campuran Apartemen The Boulevard	28 September 2020	taat	Pengawasan Pasif
1398	Jakarta Timur	2020	PT. Nusantara Parkerizing	28 September 2020	taat	Pengawasan Pasif
1399	Jakarta Timur	2020	PT. Nusantata Parkerizing	28 September 2020	taat	Pengawasan Pasif
1400	Jakarta Utara	2020	Grha Sera (PT. Serasi Autoraya)	28 September 2020	taat	Pengawasan Pasif
1401	Jakarta Barat	2020	Klinik dr. Sander B (PT. Daya Adicipta Medika)	28 September 2020	taat	Pengawasan Pasif
1402	Jakarta Utara	2020	PT. Indofood Sukses Makmur Tbk Divisi Bogasari	28 September 2020	taat	Pengawasan Pasif
1403	Jakarta Utara	2020	PT. Indofood Sukses Makmur Tbk Divisi Bogasari	28 September 2020	taat	Pengawasan Pasif
1404	Jakarta Utara	2020	PT. Astra International,Tbk	29 September 2020	taat	Pengawasan Pasif
1405	Jakarta Timur	2020	Hotel Ibis Jakarta Sentral Cawang (PT. Superior Coach)	29 September 2020	taat	Pengawasan Pasif
1406	Jakarta Utara	2020	PT. Damco Warehousing Indonesia	30 September 2020	taat	Pengawasan Pasif
1407	Jakarta Utara	2020	PT. Damco Warehousing Indonesia	30 September 2020	taat	Pengawasan Pasif
1408	Jakarta Utara	2020	PT. Damco Warehousing Indonesia	30 September 2020	taat	Pengawasan Pasif
1409	Jakarta Timur	2020	PT Gotrans Logistic International	30 September 2020	taat	Pengawasan Pasif
1410	Jakarta Timur	2020	PT Gotrans Logistic International	30 September 2020	taat	Pengawasan Pasif
1411	Jakarta Pusat	2020	PT. Estrella Lima Indonesia (Semester I 2020)	1 Oktober 2020	Tidak Taat	Pengawasan Pasif
1412	Jakarta Pusat	2020	PT. Global Jasa Sejahtera (Periode Januari-Juli 2020)	5 Oktober 2020	Tidak Taat	Pengawasan Pasif
1413	Jakarta Pusat	2020	Rumah Sakit Kramat 128. (Semester I 2020)	8 Oktober 2020	Tidak Taat	Pengawasan Pasif
1414	Jakarta Pusat	2020	PT. Plaza Lifestyle Prima (Semester 1 2020)	14 Oktober 2020	Tidak Taat	Pengawasan Pasif
1415	Jakarta Pusat	2020	PT. Intan Primus Trijaya (Semester I 2020)	14 Oktober 2020	Tidak Taat	Pengawasan Pasif
1416	Jakarta Pusat	2020	PT. Shell Indonesia (Semester I 2020)	20 Oktober 2020	Tidak Taat	Pengawasan Pasif

No.	Lokasi	Tahun	Nama Perusahaan/Pemrakarsa	Waktu (tgl/bln/thn)	Hasil Pengawasan	Jenis Pengawasan
(1)	(2)	(3)	(4)	(5)	(6)	(7)
1417	Jakarta Pusat	2020	PT. Shell Indonesia (Semester I 2020)	20 Oktober 2020	Tidak Taat	Pengawasan Pasif
1418	Jakarta Pusat	2020	PT. Shell Indonesia (Semester I 2020)	20 Oktober 2020	Tidak Taat	Pengawasan Pasif
1419	Jakarta Pusat	2020	PT. Shell Indonesia (Semester I 2020)	20 Oktober 2020	Tidak Taat	Pengawasan Pasif
1420	Jakarta Pusat	2020	PT. Shell Indonesia (Semester I 2020)	20 Oktober 2020	Tidak Taat	Pengawasan Pasif
1421	Jakarta Pusat	2020	PT. Shell Indonesia (Semester I 2020)	20 Oktober 2020	Tidak Taat	Pengawasan Pasif
1422	Jakarta Pusat	2020	PT. Shell Indonesia (Semester I 2020)	20 Oktober 2020	Tidak Taat	Pengawasan Pasif
1423	Jakarta Pusat	2020	PT. Indosat Tbk (Semester II 2020)	22 Oktober 2020	Tidak Taat	Pengawasan Pasif
1424	Jakarta Pusat	2020	PT. Perdana Tangguh Abadi (Semester I 2020)	23 Oktober 2020	Tidak Taat	Pengawasan Pasif
1425	Jakarta Barat	2020	PT. Wijayamaju Electroindo	8 Oktober 2020	Tidak Taat	Pengawasan Pasif
1426	Jakarta Barat	2020	PT.Asata Utama Electrical Industries	8 Oktober 2020	Tidak Taat	Pengawasan Pasif
1427	Jakarta Barat	2020	PT. Ragam Sehat Mutlifita	8 Oktober 2020	Tidak Taat	Pengawasan Pasif
1428	Jakarta Barat	2020	PT. Antilope Madju Puri Indah	8 Oktober 2020	Tidak Taat	Pengawasan Pasif
1429	Jakarta Barat	2020	PT. Mandiri Cipta Gemilang	15 Oktober 2020	Tidak Taat	Pengawasan Pasif
1430	Jakarta Barat	2020	PT. Srikandi Diamond Motors	15 Oktober 2020	Tidak Taat	Pengawasan Pasif
1431	Jakarta Barat	2020	PT. Khidmat Perawatan Jasa Medika	19 Oktober 2020	Tidak Taat	Pengawasan Pasif
1432	Jakarta Barat	2020	PT. Sumadjaja Sejahtera	19 Oktober 2020	Tidak Taat	Pengawasan Pasif
1433	Jakarta Barat	2020	PT.Total Oil Indonesia	23 Oktober 2020	Tidak Taat	Pengawasan Pasif
1434	Jakarta Barat	2020	PT.Total Oil Indonesia	23 Oktober 2020	Tidak Taat	Pengawasan Pasif
1435	Jakarta Barat	2020	PT. Raycare Health Solution	23 Oktober 2020	Tidak Taat	Pengawasan Pasif
1436	Jakarta Barat	2020	PT. Srikandi Diamond Motors	26 Oktober 2020	Tidak Taat	Pengawasan Pasif
1437	Jakarta Selatan	2020	PT Gd. Bank Exim	05 Oktober 2020	Tidak Taat	Pengawasan Pasif
1438	Jakarta Selatan	2020	PT. Tifa Arum realty	08 Oktober 2020	Tidak Taat	Pengawasan Pasif
1439	Jakarta Selatan	2020	Gd. Kantor Philips II	08 Oktober 2020	Tidak Taat	Pengawasan Pasif
1440	Jakarta Selatan	2020	Gd. Kantor Philips I	08 Oktober 2020	Tidak Taat	Pengawasan Pasif
1441	Jakarta Selatan	2020	PT. Pertamina PUSDEP	08 Oktober 2020	Tidak Taat	Pengawasan Pasif
1442	Jakarta Selatan	2020	PT. Indoset Mega Media	08 Oktober 2020	Tidak Taat	Pengawasan Pasif

No.	Lokasi	Tahun	Nama Perusahaan/Pemrakarsa	Waktu (tgl/bln/thn)	Hasil Pengawasan	Jenis Pengawasan
(1)	(2)	(3)	(4)	(5)	(6)	(7)
1443	Jakarta Selatan	2020	PT. Arya Ventura realty	08 Oktober 2020	Tidak Taat	Pengawasan Pasif
1444	Jakarta Selatan	2020	Lab. Bio Medika	08 Oktober 2020	Tidak Taat	Pengawasan Pasif
1445	Jakarta Selatan	2020	RSIA Asih	08 Oktober 2020	Tidak Taat	Pengawasan Pasif
1446	Jakarta Selatan	2020	PT.Puriampira Intipratama	13 Oktober 2020	Tidak Taat	Pengawasan Pasif
1447	Jakarta Selatan	2020	Tetra Pak	14 Oktober 2020	Tidak Taat	Pengawasan Pasif
1448	Jakarta Selatan	2020	SPBU Total Oil MT.Haryono	14/10/2020	Tidak Taat	Pengawasan Pasif
1449	Jakarta Selatan	2020	SPBU Total Oil Kemang	14 Oktober 2020	Tidak Taat	Pengawasan Pasif
1450	Jakarta Selatan	2020	SPBU Total Oil Tendean	14 Oktober 2020	Tidak Taat	Pengawasan Pasif
1451	Jakarta Selatan	2020	Hotel Harris tebet	15 Oktober 2020	Tidak Taat	Pengawasan Pasif
1452	Jakarta Selatan	2020	PT. Griya Miesejati	20 Oktober 2020	Tidak Taat	Pengawasan Pasif
1453	Jakarta Selatan	2020	ACG School Jakarta	20 Oktober 2020	Tidak Taat	Pengawasan Pasif
1454	Jakarta Selatan	2020	Pt.Rekso Nas Food McD	20 Oktober 2020	Tidak Taat	Pengawasan Pasif
1455	Jakarta Selatan	2020	RS Prikasih	23 Oktober 2020	Tidak Taat	Pengawasan Pasif
1456	Jakarta Selatan	2020	Jakarta Inter School	23 Oktober 2020	Tidak Taat	Pengawasan Pasif
1457	Jakarta Selatan	2020	Pt.Rekso Nas Food McD	26 Oktober 2020	Tidak Taat	Pengawasan Pasif
1458	Jakarta Selatan	2020	RSIA Budhi Jaya	27 Oktober 2020	Tidak Taat	Pengawasan Pasif
1459	Jakarta Timur	2020	PT. Mustika Ratu, Tbk	12 Oktober 2020	-	Pengawasan Aktif
1460	Jakarta Timur	2020	PT. DIC Graphics	13 Oktober 2020	-	Pengawasan Aktif
1461	Jakarta Timur	2020	PT. Danapaint Indonesia	14 Oktober 2020	-	Pengawasan Aktif
1462	Jakarta Timur	2020	PT. Panasonic Manufacturing Indonesia	15 Oktober 2020	-	Pengawasan Aktif
1463	Jakarta Timur	2020	PT. Huntsman Indonesia	16 Oktober 2020	-	Pengawasan Aktif
1464	Jakarta Timur	2020	PT. Century Textile Industry, Tbk	20 Oktober 2020	-	Pengawasan Aktif
1465	Jakarta Timur	2020	PT. SKF Indonesia	21 Oktober 2020	-	Pengawasan Aktif
1466	Jakarta Timur	2020	PT. Harsen Laboratories	22 Oktober 2020	-	Pengawasan Aktif
1467	Jakarta Timur	2020	PT. LF Beauty Manufacturing Indonesia	23 Oktober 2020	-	Pengawasan Aktif
1468	Jakarta Timur	2020	PT. Pfizer Indonesia	24 Oktober 2020	-	Pengawasan Aktif

No.	Lokasi	Tahun	Nama Perusahaan/Pemrakarsa	Waktu (tgl/bln/thn)	Hasil Pengawasan	Jenis Pengawasan
(1)	(2)	(3)	(4)	(5)	(6)	(7)
1469	Jakarta Timur	2020	PT. Nobi Putra Angkasa	01 Oktober 2020	Tidak Taat	Pengawasan Pasif
1470	Jakarta Timur	2020	PT. Ultra Sakti	05 Oktober 2020	Tidak Taat	Pengawasan Pasif
1471	Jakarta Timur	2020	PT. Kahar Duta Sarana	05 Oktober 2020	Tidak Taat	Pengawasan Pasif
1472	Jakarta Timur	2020	RS. Olahraga Nasional	08 Oktober 2020	Tidak Taat	Pengawasan Pasif
1473	Jakarta Timur	2020	PT. Rekso Nasional Food (MCD JGC)	12 Oktober 2020	Tidak Taat	Pengawasan Pasif
1474	Jakarta Timur	2020	PT. Penerbit Erlangga Mahameru	16 Oktober 2020	Tidak Taat	Pengawasan Pasif
1475	Jakarta Timur	2020	PT. Mangga Dua	20 Oktober 2020	Tidak Taat	Pengawasan Pasif
1476	Jakarta Timur	2020	PT. Saptaguna Adinusa	20 Oktober 2020	Tidak Taat	Pengawasan Pasif
1477	Jakarta Timur	2020	PT. Swadaya Agung Perkasa	21 Oktober 2020	Tidak Taat	Pengawasan Pasif
1478	Jakarta Timur	2020	PT. Swadaya Agung Perkasa	21 Oktober 2020	Tidak Taat	Pengawasan Pasif
1479	Jakarta Timur	2020	PT. Swadaya Agung Perkasa	21 Oktober 2020	Tidak Taat	Pengawasan Pasif
1480	Jakarta Timur	2020	PT. Indonesia Steel Tube Works	23 Oktober 2020	Tidak Taat	Pengawasan Pasif
1481	Jakarta Selatan	2020	Gedung Mugi Griya (PT Mugi Griyatama)	02 Oktober 2020	Tidak Taat	Pengawasan Pasif
1482	Jakarta Pusat	2020	Rumah Sakit St Carolus	02 Oktober 2020	Tidak Taat	Pengawasan Pasif
1483	Jakarta Pusat	2020	PPPRS Komersial Campuran Apartemen The Boulevard	02 Oktober 2020	Tidak Taat	Pengawasan Pasif
1484	Jakarta Pusat	2020	PT Djabesmen (Gedung Alia)	02 Oktober 2020	Tidak Taat	Pengawasan Pasif
1485	Jakarta Selatan	2020	PT Pakkodian (Apartemen Cervino Village)	02 Oktober 2020	Tidak Taat	Pengawasan Pasif
1486	Jakarta Utara	2020	PT Salim Invomas Pratama (Tanjung Priok)	02 Oktober 2020	Tidak Taat	Pengawasan Pasif
1487	Jakarta Selatan	2020	PT Sumber Jaya Kelola Indonesia (Kemang Jaya Apartemen Taman)	02 Oktober 2020	Tidak Taat	Pengawasan Pasif
1488	Jakarta Barat	2020	PT Tiki JNE	02 Oktober 2020	Tidak Taat	Pengawasan Pasif
1489	Jakarta Selatan	2020	PT Sukarnatama Wira Sakti	02 Oktober 2020	Tidak Taat	Pengawasan Pasif
1490	Jakarta Utara	2020	Rumah Sakit Ibu dan Anak Santo Yusuf	02 Oktober 2020	Tidak Taat	Pengawasan Pasif
1491	Jakarta Pusat	2020	BLUD Puskesmas Kecamatan Tanah Abang (Kel. Petamburan)	02 Oktober 2020	Tidak Taat	Pengawasan Pasif
1492	Jakarta Selatan	2020	Rumah Sakit Ibu Dan Anak Budhi Jaya	02 Oktober 2020	Tidak Taat	Pengawasan Pasif
1493	Jakarta Utara	2020	PT Astra Daihatsu Motor - Assy Plant	02 Oktober 2020	Tidak Taat	Pengawasan Pasif
1494	Jakarta Pusat	2020	Puskesmas Kecamatan Menteng	02 Oktober 2020	Tidak Taat	Pengawasan Pasif

No.	Lokasi	Tahun	Nama Perusahaan/Pemrakarsa	Waktu (tgl/bln/thn)	Hasil Pengawasan	Jenis Pengawasan
(1)	(2)	(3)	(4)	(5)	(6)	(7)
1495	Jakarta Utara	2020	Rumah Sakit Umum Daerah Koja	02 Oktober 2020	Tidak Taat	Pengawasan Pasif
1496	Jakarta Timur	2020	Rumah Sakit Umum Adhyaksa	02 Oktober 2020	Tidak Taat	Pengawasan Pasif
1497	Jakarta Utara	2020	CV Jaya Abadi	16 Oktober 2020	Tidak Taat	Pengawasan Pasif
1498	Jakarta Selatan	2020	Hotel Kristal	16 Oktober 2020	Tidak Taat	Pengawasan Pasif
1499	Jakarta Selatan	2020	PD. Pasar Jaya (Pasar Mayestik)	16 Oktober 2020	Tidak Taat	Pengawasan Pasif
1500	Jakarta Utara	2020	PT Adi Sarana Armada, Tbk	16 Oktober 2020	Tidak Taat	Pengawasan Pasif
1501	Jakarta Utara	2020	PT Astra International Tbk - Ud Trucks Sunter Branch	16 Oktober 2020	Tidak Taat	Pengawasan Pasif
1502	Jakarta Selatan	2020	PT Astra International Tbk Daihatsu (Kebayoran Lama)	16 Oktober 2020	Tidak Taat	Pengawasan Pasif
1503	Jakarta Timur	2020	PT Aventis Pharma	16 Oktober 2020	Tidak Taat	Pengawasan Pasif
1504	Jakarta Selatan	2020	PT Fauzi Panca Manunggal	16 Oktober 2020	Tidak Taat	Pengawasan Pasif
1505	Jakarta Utara	2020	PT Gema Nawagraha Sejati (Tanjung Priok)	16 Oktober 2020	Tidak Taat	Pengawasan Pasif
1506	Jakarta Pusat	2020	PT Indosat. Tbk (Gedung Indosat)	16 Oktober 2020	Tidak Taat	Pengawasan Pasif
1507	Jakarta Timur	2020	PT Krama Yudha Ratu Motor	16 Oktober 2020	Tidak Taat	Pengawasan Pasif
1508	Jakarta Timur	2020	PT Monde Mahkota Biskuit	16 Oktober 2020	Tidak Taat	Pengawasan Pasif
1509	Jakarta Barat	2020	PT Ultra Prima Abadi	16 Oktober 2020	Tidak Taat	Pengawasan Pasif
1510	Jakarta Timur	2020	Rumah Sakit Jantung Jakarta	16 Oktober 2020	Tidak Taat	Pengawasan Pasif
1511	Jakarta Barat	2020	PT Indosiar Visual Mandiri	16 Oktober 2020	Tidak Taat	Pengawasan Pasif
1512	Jakarta Selatan	2020	Gedung 18 Office Park (PT Megah Pratama Sejahtera)	16 Oktober 2020	Tidak Taat	Pengawasan Pasif
1513	Jakarta Barat	2020	Laboratorium Klinik Prodia Kedoya	23 Oktober 2020	Tidak Taat	Pengawasan Pasif
1514	Jakarta Pusat	2020	Dana Pensiunan Pertamina (Gedung Oil Centre)	23 Oktober 2020	Tidak Taat	Pengawasan Pasif
1515	Jakarta Barat	2020	Novotel Jakarta Gajahmada	23 Oktober 2020	Tidak Taat	Pengawasan Pasif
1516	Jakarta Selatan	2020	PPPSRS Botanica	23 Oktober 2020	Tidak Taat	Pengawasan Pasif
1517	Jakarta Timur	2020	PT Tri Reka Handayani (Plaza Buaran)	23 Oktober 2020	Tidak Taat	Pengawasan Pasif
1518	Jakarta Selatan	2020	Puskesmas Kecamatan Setiabudi Pkm Kec. Setiabudi	23 Oktober 2020	Tidak Taat	Pengawasan Pasif
1519	Jakarta Barat	2020	RS Cendana / PT Graha Husada Mandiri	23 Oktober 2020	Tidak Taat	Pengawasan Pasif
1520	Jakarta Selatan	2020	Rumah Sakit Umum Pusat Fatmawati	23 Oktober 2020	Tidak Taat	Pengawasan Pasif

No.	Lokasi	Tahun	Nama Perusahaan/Pemrakarsa	Waktu (tgl/bln/thn)	Hasil Pengawasan	Jenis Pengawasan
(1)	(2)	(3)	(4)	(5)	(6)	(7)
1521	Jakarta Selatan	2020	Simprug Park Residences	23 Oktober 2020	Tidak Taat	Pengawasan Pasif
1522	Jakarta Utara	2020	Hotel Mercure Convention Center	23 Oktober 2020	Tidak Taat	Pengawasan Pasif
1523	Jakarta Selatan	2020	V Hotel (PT Abba Puri Sentosa)	23 Oktober 2020	Tidak Taat	Pengawasan Pasif
1524	Jakarta Selatan	2020	Wisma Pede (PT Pede Realty)	23 Oktober 2020	Tidak Taat	Pengawasan Pasif
1525	Jakarta Barat	2020	Rusunami Muara Baru – Tower Maldives (PT Binakarya Bangun Propertindo)	23 Oktober 2020	Tidak Taat	Pengawasan Pasif
1526	Jakarta Timur	2020	Puskesmas Kecamatan Ciracas	23 Oktober 2020	Tidak Taat	Pengawasan Pasif
1527	Jakarta Selatan	2020	Park 5 Hotel (PT. Kreasi Gemilang Sejati)	23 Oktober 2020	Tidak Taat	Pengawasan Pasif
1528	Jakarta Selatan	2020	Kawasan Niaga Terpadu Sudirman (SCBD) (PT Danayasa Arthatama Tbk)	23 Oktober 2020	Tidak Taat	Pengawasan Pasif
1529	Jakarta Timur	2020	PT Karunia Unggul Semesta	23 Oktober 2020	Tidak Taat	Pengawasan Pasif
1530	Jakarta Pusat	2020	PT. Pertamina Bina Medika (Semester I 2020)	06 November 2020	Tidak Taat	Pengawasan Pasif
1531	Jakarta Pusat	2020	PT. Pembangunan Pemilik dan Pengelolaan, Q.Q PT. Medikaloka Internus (Periode Januari-Juli 2020)	10 November 2020	Tidak Taat	Pengawasan Pasif
1532	Jakarta Pusat	2020	PT. Menara Thamrin. (Semester I 2020)	16 November 2020	Tidak Taat	Pengawasan Pasif
1533	Jakarta Pusat	2020	Yayasan Fajar Sidik (Semester 1 2020)	19 November 2020	Tidak Taat	Pengawasan Pasif
1534	Jakarta Pusat	2020	PT. Intergraha Ekamakmur (Semester I 2020)	19 November 2020	Tidak Taat	Pengawasan Pasif
1535	Jakarta Pusat	2020	PT. Megatama Karya Gemilang (Semester I 2020)	20 November 2020	Tidak Taat	Pengawasan Pasif
1536	Jakarta Pusat	2020	PT. Hotel Batavia Harmony (Semester I 2020)	24 November 2020	Tidak Taat	Pengawasan Pasif
1537	Jakarta Pusat	2020	PT. MRT Jakarta (Periode Juli - September 2020.)	22 November 2020	Tidak Taat	Pengawasan Pasif
1538	Jakarta Barat	2020	PT. Anta Tirta Karisma	06 November 2020	Tidak Taat	Pengawasan Pasif
1539	Jakarta Barat	2020	PT. Ultra Prima Plast	06 November 2020	Tidak Taat	Pengawasan Pasif
1540	Jakarta Barat	2020	PT. Tiki Jalur Nugraha Ekakurir	17 November 2020	Tidak Taat	Pengawasan Pasif
1541	Jakarta Barat	2020	PT. Samudera Indonesia, Tbk	17 November 2020	Tidak Taat	Pengawasan Pasif
1542	Jakarta Barat	2020	PT. Samudera Indonesia, Tbk	17 November 2020	Tidak Taat	Pengawasan Pasif
1543	Jakarta Barat	2020	PT. Jaya Latexindo Internusa	17 November 2020	Tidak Taat	Pengawasan Pasif
1544	Jakarta Barat	2020	PT. Binapratama Sakatojaya	17 November 2020	Tidak Taat	Pengawasan Pasif
1545	Jakarta Barat	2020	PT.Total Bangun Persada, Tbk	20 November 2020	Tidak Taat	Pengawasan Pasif

No.	Lokasi	Tahun	Nama Perusahaan/Pemrakarsa	Waktu (tgl/bln/thn)	Hasil Pengawasan	Jenis Pengawasan
(1)	(2)	(3)	(4)	(5)	(6)	(7)
1546	Jakarta Barat	2020	PT.Adhimix Precast Indonesia	20 November 2020	Tidak Taat	Pengawasan Pasif
1547	Jakarta Barat	2020	PT. Biomedika Mandiri Jaya	23 November 2020	Tidak Taat	Pengawasan Pasif
1548	Jakarta Barat	2020	PT. Bio Core Mandiri Jaya	23 November 2020	Tidak Taat	Pengawasan Pasif
1549	Jakarta Barat	2020	Bakmi GM PT.Griya Mie Sejati	30 November 2020	Tidak Taat	Pengawasan Pasif
1550	Jakarta Barat	2020	Bakmi GM PT.Griya Mie Sejati	30 November 2020	Tidak Taat	Pengawasan Pasif
1551	Jakarta Barat	2020	PT.Supreme Cable Manufacturing Commerce, Tbk	30 November 2020	Tidak Taat	Pengawasan Pasif
1552	Jakarta Selatan	2020	Klinik Bio Medika	06 November 2020	Tidak Taat	Pengawasan Pasif
1553	Jakarta Selatan	2020	PT Shell Arteri P.I	06 November 2020	Tidak Taat	Pengawasan Pasif
1554	Jakarta Selatan	2020	Pt.Rekso Nas Food McD	06 November 2020	Tidak Taat	Pengawasan Pasif
1555	Jakarta Selatan	2020	PT Shell Ciputata Ry	06 November 2020	Tidak Taat	Pengawasan Pasif
1556	Jakarta Selatan	2020	PT. Shell Gatsu	06 November 2020	Tidak Taat	Pengawasan Pasif
1557	Jakarta Selatan	2020	PT. Shell Kemang Ry	11 November 2020	Tidak Taat	Pengawasan Pasif
1558	Jakarta Selatan	2020	PT. Shell Mampang Prpt	11 November 2020	Tidak Taat	Pengawasan Pasif
1559	Jakarta Selatan	2020	PT. Shell Tb Simatupang	11 November 2020	Tidak Taat	Pengawasan Pasif
1560	Jakarta Selatan	2020	PT. Shell MT. Haryono 2	11 November 2020	Tidak Taat	Pengawasan Pasif
1561	Jakarta Selatan	2020	PT. Shell kpt Tendean	11 November 2020	Tidak Taat	Pengawasan Pasif
1562	Jakarta Selatan	2020	PT. Shell Soepomo	17 November 2020	Tidak Taat	Pengawasan Pasif
1563	Jakarta Selatan	2020	PT. Shell Satrio	17 November 2020	Tidak Taat	Pengawasan Pasif
1564	Jakarta Selatan	2020	PT. Shell Psr Minggu	17 November 2020	Tidak Taat	Pengawasan Pasif
1565	Jakarta Selatan	2020	PT. Shell Antasari2	17 November 2020	Tidak Taat	Pengawasan Pasif
1566	Jakarta Selatan	2020	PT. Shell Wrg Jati barat	17 November 2020	Tidak Taat	Pengawasan Pasif
1567	Jakarta Selatan	2020	PT. Shell Lap Ros	17 November 2020	Tidak Taat	Pengawasan Pasif
1568	Jakarta Selatan	2020	PT. Shell Antasari 1	17 November 2020	Tidak Taat	Pengawasan Pasif
1569	Jakarta Selatan	2020	PT.Shell Fatmawati	18 November 2020	Tidak Taat	Pengawasan Pasif
1570	Jakarta Selatan	2020	PT. Shell RC.Vet	17 November 2020	Tidak Taat	Pengawasan Pasif
1571	Jakarta Selatan	2020	PT.Shell Radio dlm 1	20 November 2020	Tidak Taat	Pengawasan Pasif

No.	Lokasi	Tahun	Nama Perusahaan/Pemrakarsa	Waktu (tgl/bln/thn)	Hasil Pengawasan	Jenis Pengawasan
(1)	(2)	(3)	(4)	(5)	(6)	(7)
1572	Jakarta Selatan	2020	PT. Shell Ciputat Raya	20 November 2020	Tidak Taat	Pengawasan Pasif
1573	Jakarta Timur	2020	PT. Essence Indonesia	02 November 2020	-	Pengawasan Aktif
1574	Jakarta Timur	2020	PT. FSCM Manufacturing Indonesia	03 November 2020	-	Pengawasan Aktif
1575	Jakarta Timur	2020	PT. Merck Tbk	04 November 2020	-	Pengawasan Aktif
1576	Jakarta Timur	2020	PT. Novartis Indonesia (PT. Sandoz Indonesia)	05 November 2020	-	Pengawasan Aktif
1577	Jakarta Timur	2020	PT. Ciracasindo Perdana	17 November 2020	Tidak Taat	Pengawasan Aktif
1578	Jakarta Timur	2020	PT. Dwindo Berlian Samjaya	18 November 2020	Tidak Taat	Pengawasan Aktif
1579	Jakarta Timur	2020	PT. Frisian Flag Indonesia (Plant Ciracas)	26 November 2020	Taat	Pengawasan Aktif
1580	Jakarta Timur	2020	RS. Yadika Pondok Bambu	02 Nopember 2020	Tidak Taat	Pengawasan Pasif
1581	Jakarta Timur	2020	PT. Swadaya Agung Perkasa	02 Nopember 2020	Tidak Taat	Pengawasan Pasif
1582	Jakarta Timur	2020	PT. Swadaya Agung Perkasa	02 Nopember 2020	Tidak Taat	Pengawasan Pasif
1583	Jakarta Timur	2020	PT. Swadaya Agung Perkasa	02 Nopember 2020	Tidak Taat	Pengawasan Pasif
1584	Jakarta Timur	2020	PT. Adhimix RMC Indonesia	03 Nopember 2020	Tidak Taat	Pengawasan Pasif
1585	Jakarta Timur	2020	PT. Ultra Sakti	03 Nopember 2020	Tidak Taat	Pengawasan Pasif
1586	Jakarta Timur	2020	PT. PPG Coatings Indonesia	03 Nopember 2020	Tidak Taat	Pengawasan Pasif
1587	Jakarta Timur	2020	PT. Morita Tjokro Gerindo	09 Nopember 2020	Tidak Taat	Pengawasan Pasif
1588	Jakarta Timur	2020	PT. Kemas Indah Maju Plant IV	10 Nopember 2020	Tidak Taat	Pengawasan Pasif
1589	Jakarta Timur	2020	PT. Era Asta Marin Nusantara	10 Nopember 2020	Tidak Taat	Pengawasan Pasif
1590	Jakarta Timur	2020	PT. Lautan Sulfamat Lestari	11 Nopember 2020	Tidak Taat	Pengawasan Pasif
1591	Jakarta Timur	2020	PT. Kemas Indah Maju Plant 1	12 Nopember 2020	Tidak Taat	Pengawasan Pasif
1592	Jakarta Timur	2020	PT. Krama Yudha Ratu Motor (Tahap Operasi Plant 2)	12 Nopember 2020	Tidak Taat	Pengawasan Pasif
1593	Jakarta Timur	2020	PT. Krama Yudha Tiga Berlian Motor	13 Nopember 2020	Tidak Taat	Pengawasan Pasif
1594	Jakarta Timur	2020	PT. Pertamina (persero)	19 Nopember 2020	Tidak Taat	Pengawasan Pasif
1595	Jakarta Timur	2020	PT. Pertamina (persero)	20 Nopember 2020	Tidak Taat	Pengawasan Pasif
1596	Jakarta Timur	2020	PT. Insani Graha Medika	26 Nopember 2020	Tidak Taat	Pengawasan Pasif
1597	Jakarta Selatan	2020	Apartemen Simprug Indah	09 November 2020	Tidak Taat	Pengawasan Pasif

No.	Lokasi	Tahun	Nama Perusahaan/Pemrakarsa	Waktu (tgl/bln/thn)	Hasil Pengawasan	Jenis Pengawasan
(1)	(2)	(3)	(4)	(5)	(6)	(7)
1598	Jakarta Pusat	2020	Bank Indonesia	09 November 2020	Tidak Taat	Pengawasan Pasif
1599	Jakarta Pusat	2020	Dipo Business Centre (PT Global Pahala Jasatama)	09 November 2020	Tidak Taat	Pengawasan Pasif
1600	Jakarta Selatan	2020	Kemang Jaya Apartemen Taman	09 November 2020	Tidak Taat	Pengawasan Pasif
1601	Jakarta Pusat	2020	PT Menteng Prada Huni	09 November 2020	Tidak Taat	Pengawasan Pasif
1602	Jakarta Timur	2020	PT Pfizer Indonesia	09 November 2020	Tidak Taat	Pengawasan Pasif
1603	Jakarta Selatan	2020	PT Prakarsa Semesta Alam (Essence Darmawangsa Apartment)	09 November 2020	Tidak Taat	Pengawasan Pasif
1604	Jakarta Selatan	2020	PT Putra Sinar Permaja (South Quarter) (RA Kartini)	09 November 2020	Tidak Taat	Pengawasan Pasif
1605	Jakarta Timur	2020	PT Sayap Mas Utama II	09 November 2020	Tidak Taat	Pengawasan Pasif
1606	Jakarta Utara	2020	PT Singa Propertindo (Graha Penta Prima Tower D)	09 November 2020	Tidak Taat	Pengawasan Pasif
1607	Jakarta utara	2020	PT Trimitra Baterai Perkasa	09 November 2020	Tidak Taat	Pengawasan Pasif
1608	Jakarta Selatan	2020	Rumah Sakit Umum Daerah Jagakarsa	09 November 2020	Tidak Taat	Pengawasan Pasif
1609	Jakarta Utara	2020	Rumah Sakit Umum Dan Pekerja	09 November 2020	Tidak Taat	Pengawasan Pasif
1610	Jakarta Barat	2020	PT. United Family Food (Unifam)	09 November 2020	Tidak Taat	Pengawasan Pasif
1611	Jakarta Barat	2020	RS Ciputra (PT Citra Raya Medika) Ciputra Hospital	09 November 2020	Tidak Taat	Pengawasan Pasif
1612	Jakarta Pusat	2020	PT Tata Puri Perdana	09 November 2020	Tidak Taat	Pengawasan Pasif
1613	Jakarta Utara	2020	Badan Pengelola Apartemen Pantai Mutiara	16 November 2020	Tidak Taat	Pengawasan Pasif
1614	Jakarta Pusat	2020	Laboratorium Klinik Pramita Pasar Baru	16 November 2020	Tidak Taat	Pengawasan Pasif
1615	Jakarta Timur	2020	RSUD Cipayung	16 November 2020	Tidak Taat	Pengawasan Pasif
1616	Jakarta Pusat	2020	Rumah Sakit Olahraga Nasional	16 November 2020	Tidak Taat	Pengawasan Pasif
1617	Jakarta Selatan	2020	PT MRT Jakarta	16 November 2020	Tidak Taat	Pengawasan Pasif
1618	Jakarta Timur	2020	PT Pertamina (Persero) DPPU Halim Perdana Kusuma	16 November 2020	Tidak Taat	Pengawasan Pasif
1619	Jakarta Selatan	2020	PT Aldevco	16 November 2020	Tidak Taat	Pengawasan Pasif
1620	Jakarta Barat	2020	PT Citra Nusa Insan Cemerlang	16 November 2020	Tidak Taat	Pengawasan Pasif
1621	Jakarta Selatan	2020	Hotel Grandhika Iskandarsyah	16 November 2020	Tidak Taat	Pengawasan Pasif
1622	Jakarta Pusat	2020	Apartemen Senayan Residence	16 November 2020	Tidak Taat	Pengawasan Pasif
1623	Jakarta Timur	2020	PT Akasha Wira International, Tbk	16 November 2020	Tidak Taat	Pengawasan Pasif

No.	Lokasi	Tahun	Nama Perusahaan/Pemrakarsa	Waktu (tgl/bln/thn)	Hasil Pengawasan	Jenis Pengawasan
(1)	(2)	(3)	(4)	(5)	(6)	(7)
1624	Jakarta Utara	2020	Gedung Graha Kirana (PT Nusa Kirana R.E/ PT Griya Kirana Properti)	16 November 2020	Tidak Taat	Pengawasan Pasif
1625	Jakarta Pusat	2020	Rumah Sakit Abdi Waluyo	16 November 2020	Tidak Taat	Pengawasan Pasif
1626	Jakarta Selatan	2020	Rumah Sakit Dr Suyoto	16 November 2020	Tidak Taat	Pengawasan Pasif
1627	Jakarta Barat	2020	Seasons City (PT Cakrawira Bumimandala)	16 November 2020	Tidak Taat	Pengawasan Pasif
1628	Jakarta Selatan	2020	Twink Center (PT Twink Prima Pratama)	16 November 2020	Tidak Taat	Pengawasan Pasif
1629	Jakarta Utara	2020	Rumah Sakit Pelabuhan Jakarta	16 November 2020	Tidak Taat	Pengawasan Pasif
1630	Jakarta Pusat	2020	Hermina Tower (PT PPP Menara Proteksi Indonesia)	16 November 2020	Tidak Taat	Pengawasan Pasif
1631	Jakarta Pusat	2020	PT OK Bank Indonesia	16 November 2020	Tidak Taat	Pengawasan Pasif
1632	Jakarta Barat	2020	PT Tritirta Sarana Damai	16 November 2020	Tidak Taat	Pengawasan Pasif
1633	Jakarta Selatan	2020	Laboratorium Klinik Prodia Gunawarman (PT Prodia Widya Husada)	27 November 2020	Tidak Taat	Pengawasan Pasif
1634	Jakarta Utara	2020	Maspion Plaza Gunung Sahari (PT Maspion)	27 November 2020	Tidak Taat	Pengawasan Pasif
1635	Jakarta Pusat	2020	McD Cideng (PT Rekso Nasional Food)	27 November 2020	Tidak Taat	Pengawasan Pasif
1636	Jakarta Barat	2020	McD Citra Garden City Cengkareng (PT Rekso Nasional Food)	27 November 2020	Tidak Taat	Pengawasan Pasif
1637	Jakarta Utara	2020	McD Muara Karang (PT Rekso Nasional Food)	27 November 2020	Tidak Taat	Pengawasan Pasif
1638	Jakarta Pusat	2020	McD Raden Saleh Cikini (PT Rekso Nasional Food)	27 November 2020	Tidak Taat	Pengawasan Pasif
1639	Jakarta Pusat	2020	RS Menteng Mitra Afia	27 November 2020	Tidak Taat	Pengawasan Pasif
1640	Jakarta Selatan	2020	Plaza Aminta (PT Aminta Griyatma)	27 November 2020	Tidak Taat	Pengawasan Pasif
1641	Jakarta pusat	2020	PT Astra International Tbk Daihatsu (Pangeran Jayakarta)	27 November 2020	Tidak Taat	Pengawasan Pasif
1642	Jakarta Pusat	2020	PT Bahama Development (Menteng Square)	27 November 2020	Tidak Taat	Pengawasan Pasif
1643	Jakarta Pusat	2020	PT Bio Medika Mandiri Jaya (Gambir)	27 November 2020	Tidak Taat	Pengawasan Pasif
1644	Jakarta Barat	2020	PT Bio Medika Mandiri Jaya (Kebon Jeruk)	27 November 2020	Tidak Taat	Pengawasan Pasif
1645	Jakarta Timur	2020	PT Integrated Healthcare Indonesia	27 November 2020	Tidak Taat	Pengawasan Pasif
1646	Jakarta Pusat	2020	PT Jakarta Sinar Intertrade (ITC Roxy Mas)	27 November 2020	Tidak Taat	Pengawasan Pasif
1647	Jakarta Timur	2020	PT Superior Coach (Hotel Ibis Jakarta Cawang)	27 November 2020	Tidak Taat	Pengawasan Pasif
1648	Jakarta Utara	2020	PT Suryamas Gemilang Lubricant	27 November 2020	Tidak Taat	Pengawasan Pasif
1649	Jakarta Timur	2020	RSUP Persahabatan Kemenkes	27 November 2020	Tidak Taat	Pengawasan Pasif

No.	Lokasi	Tahun	Nama Perusahaan/Pemrakarsa	Waktu (tgl/bln/thn)	Hasil Pengawasan	Jenis Pengawasan
(1)	(2)	(3)	(4)	(5)	(6)	(7)
1650	Jakarta Timur	2020	Rumah Sakit Byangkara Tk I R Said Sukanto	27 November 2020	Tidak Taat	Pengawasan Pasif
1651	Jakarta Selatan	2020	Rumah Sakit Ibu dan Anak Asih	27 November 2020	Tidak Taat	Pengawasan Pasif
1652	Jakarta Timur	2020	Rumah Sakit Khusus Daerah Duren Sawit	27 November 2020	Tidak Taat	Pengawasan Pasif
1653	Jakarta Barat	2020	Telesindo Tower (Setia Utama Property)	27 November 2020	Tidak Taat	Pengawasan Pasif
1654	Jakarta Pusat	2020	PT. Total Oil Indonesia (Semester II 2019)	4 Desember 2020	Tidak Taat	Pengawasan Pasif
1655	Jakarta Pusat	2020	PT. Total Oil Indonesia (Semester I 2020)	4 Desember 2020	Tidak Taat	Pengawasan Pasif
1656	Jakarta Pusat	2020	PT. Modern Widya Tehnical (Okt-Desember 2020)	9 Desember 2020	Tidak Taat	Pengawasan Pasif
1657	Jakarta Pusat	2020	PT. Astra International Tbk - TSO (Semester I 2020)	29 Desember 2020	Tidak Taat	Pengawasan Pasif
1658	Jakarta Pusat	2020	PT. Astra International Tbk - TSO (Semester I 2020)	29 Desember 2020	Tidak Taat	Pengawasan Pasif
1659	Jakarta Barat	2020	PT. Daria Mulia Properti	4 Desember 2020	Tidak Taat	Pengawasan Pasif
1660	Jakarta Barat	2020	Urbanest Inn House	18 Desember 2020	Tidak Taat	Pengawasan Pasif
1661	Jakarta Barat	2020	PT. Buana Citra Abadi	18 Desember 2020	Taat	Pengawasan Pasif
1662	Jakarta Barat	2020	CV. Jaya	22 Desember 2020	Tidak Taat	Pengawasan Pasif
1663	Jakarta Barat	2020	CV. Jaya	22 Desember 2020	Taat	Pengawasan Pasif
1664	Jakarta Barat	2020	PT. Indochemical Citra Kimia	22 Desember 2020	Taat	Pengawasan Pasif
1665	Jakarta Selatan	2020	QHSE PT. Sarana Utama Adimandiri	17 Desember 2020	Tidak Taat	Pengawasan Pasif
1666	Jakarta Selatan	2020	SPBU VIVO Cilandak	17 Desember 2020	Tidak Taat	Pengawasan Pasif
1667	Jakarta Timur	2020	PT. Espuga Utama	2 Desember 2020	Tidak Taat	Pengawasan Aktif
1668	Jakarta Timur	2020	PT. Pionir Beton Industri	10 Desember 2020	Tidak Taat	Pengawasan Aktif
1669	Jakarta Timur	2020	PT. Torsina Redikon	10 Desember 2020	Tidak Taat	Pengawasan Aktif
1670	Jakarta Timur	2020	PT. Adhimix RMC Indonesia	10 Desember 2020	Tidak Taat	Pengawasan Aktif
1671	Jakarta Timur	2020	Waskita Beton Precast (Plant Becakayu 2)	11 Desember 2020	Tidak Taat	Pengawasan Aktif
1672	Jakarta Timur	2020	PT. Adhimix Precast Indonesia Plant Cakung	11 Desember 2020	Tidak Taat	Pengawasan Aktif
1673	Jakarta Timur	2020	PT. Hume Sakti Indonesia	11 Desember 2020	Tidak Taat	Pengawasan Aktif
1674	Jakarta Timur	2020	PT. Solusi Bangun Beton (PT. Holcim Beton Plant Pulogadung)	11 Desember 2020	Tidak Taat	Pengawasan Aktif
1675	Jakarta Timur	2020	PT. SCG Readymix Indonesia (Plant Kampung Rambutan)	10 Desember 2020	-	Pengawasan Aktif

No.	Lokasi	Tahun	Nama Perusahaan/Pemrakarsa	Waktu (tgl/bln/thn)	Hasil Pengawasan	Jenis Pengawasan
(1)	(2)	(3)	(4)	(5)	(6)	(7)
1676	Jakarta Timur	2020	PT. Farika Beton	11 Desember 2020	Tidak Taat	Pengawasan Aktif
1677	Jakarta Timur	2020	PT. Total Oil Indonesia	01 Desember 2020	Tidak Taat	Pengawasan Pasif
1678	Jakarta Timur	2020	PT. Shell Indonesia	02 Desember 2020	Tidak Taat	Pengawasan Pasif
1679	Jakarta Timur	2020	PT. Shell Indonesia	03 Desember 2020	Tidak Taat	Pengawasan Pasif
1680	Jakarta Timur	2020	PT. Pangansari Utama	03 Desember 2020	Tidak Taat	Pengawasan Pasif
1681	Jakarta Timur	2020	PT. Nutrifood Indonesia	04 Desember 2020	Tidak Taat	Pengawasan Pasif
1682	Jakarta Timur	2020	PT. Lativi Media Karya (TV One)	07 Desember 2020	Tidak Taat	Pengawasan Pasif
1683	Jakarta Timur	2020	RS. Dharma Nugraha	07 Desember 2020	Tidak Taat	Pengawasan Pasif
1684	Jakarta Timur	2020	PT. Super Sinar Abadi	08 Desember 2020	Tidak Taat	Pengawasan Pasif
1685	Jakarta Timur	2020	PT. Aqua Golden Mississippi	10 Desember 2020	Tidak Taat	Pengawasan Pasif
1686	Jakarta Timur	2020	PT. LF Beauty Manufacturing Indonesia	11 Desember 2020	Tidak Taat	Pengawasan Pasif
1687	Jakarta Timur	2020	PT. Supitra	14 Desember 2020	Tidak Taat	Pengawasan Pasif
1688	Jakarta Timur	2020	PT. Central Mega Kencana (CMK Studio) (Oleh Lo Kurniawan)	15 Desember 2020	Tidak Taat	Pengawasan Pasif
1689	Jakarta Timur	2020	PT. Vivo Energy Indonesia	16 Desember 2020	Tidak Taat	Pengawasan Pasif
1690	Jakarta Timur	2020	PT. Vivo Energy Indonesia	17 Desember 2020	Tidak Taat	Pengawasan Pasif
1691	Jakarta Timur	2020	PT. SCG Ready Mix Indonesia	21 Desember 2020	Tidak Taat	Pengawasan Pasif
1692	Jakarta Timur	2020	PT. Pionirbeton Industri Plant Pulogadung	22 Desember 2020	Tidak Taat	Pengawasan Pasif
1693	Jakarta Timur	2020	Astra International Auto 2000 Cab. Kramat Jati	04 Desember 2020	Tidak Taat	Pengawasan Pasif
1694	Jakarta Pusat	2020	Gedung Manggala Wanabakti	04 Desember 2020	Tidak Taat	Pengawasan Pasif
1695	Jakarta Utara	2020	McD Artha Gading (PT Rekso Nasional Food)	04 Desember 2020	Tidak Taat	Pengawasan Pasif
1696	Jakarta Utara	2020	McD Danau Sunter (PT Rekso Nasional Food)	04 Desember 2020	Tidak Taat	Pengawasan Pasif
1697	Jakarta Timur	2020	McD Duren Sawit (PT Rekso Nasional Food)	04 Desember 2020	Tidak Taat	Pengawasan Pasif
1698	Jakarta Selatan	2020	McD Fatmawati (PT Rekso Nasional Food)	04 Desember 2020	Tidak Taat	Pengawasan Pasif
1699	Jakarta Pusat	2020	McD Hayam Wuruk (PT Rekso Nasional Food)	04 Desember 2020	Tidak Taat	Pengawasan Pasif
1700	Jakarta Selatan	2020	McD Kemang (PT Rekso Nasional Food)	04 Desember 2020	Tidak Taat	Pengawasan Pasif
1701	Jakarta Utara	2020	McD Kirana Shophouse (PT Rekso Nasional Food)	04 Desember 2020	Tidak Taat	Pengawasan Pasif

No.	Lokasi	Tahun	Nama Perusahaan/Pemrakarsa	Waktu (tgl/bln/thn)	Hasil Pengawasan	Jenis Pengawasan
(1)	(2)	(3)	(4)	(5)	(6)	(7)
1702	Jakarta Timur	2020	McD Otista Raya (PT Rekso Nasional Food)	04 Desember 2020	Tidak Taat	Pengawasan Pasif
1703	Jakarta Barat	2020	McD Puri Indah (PT Rekso Nasional Food)	04 Desember 2020	Tidak Taat	Pengawasan Pasif
1704	Jakarta Pusat	2020	McD Salemba (PT Rekso Nasional Food)	04 Desember 2020	Tidak Taat	Pengawasan Pasif
1705	Jakarta Selatan	2020	McD Tb Simatupang (PT Rekso Nasional Food)	04 Desember 2020	Tidak Taat	Pengawasan Pasif
1706	Jakarta Selatan	2020	McD Tebet Shophouses (PT Rekso Nasional Food)	04 Desember 2020	Tidak Taat	Pengawasan Pasif
1707	Jakarta Pusat	2020	Gedung HDI Hive Menteng d/h Menteng Office Park (PT Gaia Care International)	04 Desember 2020	Tidak Taat	Pengawasan Pasif
1708	Jakarta Pusat	2020	PT Apartemen Eksekutif Menteng	04 Desember 2020	Tidak Taat	Pengawasan Pasif
1709	Jakarta Timur	2020	PT Central Mega Kencana	04 Desember 2020	Tidak Taat	Pengawasan Pasif
1710	Jakarta Utara	2020	PT Denso Indonesia	04 Desember 2020	Tidak Taat	Pengawasan Pasif
1711	Jakarta Selatan	2020	PT Fajar Mekar Indah (Gedung Lintasarta)	04 Desember 2020	Tidak Taat	Pengawasan Pasif
1712	Jakarta Pusat	2020	PT Central Perdana Propertindo/ PT Icon Menara Samudra (Hotel Morrissey)	04 Desember 2020	Tidak Taat	Pengawasan Pasif
1713	Jakarta Pusat	2020	PT Intertek Utama Service (Cikini)	18 Desember 2020	Tidak Taat	Pengawasan Pasif
1714	Jakarta Timur	2020	PT Krama Yudha Tiga Berlian Motors (Jend A Yani)	18 Desember 2020	Tidak Taat	Pengawasan Pasif
1715	Jakarta Timur	2020	PT Metito Indonesia	18 Desember 2020	Tidak Taat	Pengawasan Pasif
1716	Jakarta Timur	2020	PT Rekso Nasional Food Store Pahlawan Revolusi (McD Pahlawan Revolusi)	18 Desember 2020	Tidak Taat	Pengawasan Pasif
1717	Jakarta Selatan	2020	Puri Sakura Dewi (PT Putra Anugerah Abadi)	18 Desember 2020	Tidak Taat	Pengawasan Pasif
1718	Jakarta Barat	2020	Rumah Sakit Hermina Daan Mogot	18 Desember 2020	Tidak Taat	Pengawasan Pasif
1719	Jakarta Selatan	2020	Rumah Sakit Jiwa Dharmawangsa	18 Desember 2020	Tidak Taat	Pengawasan Pasif
1720	Jakarta Pusat	2020	Badan Pengelola Gedung Jamkrindo	18 Desember 2020	Tidak Taat	Pengawasan Pasif
1721	Jakarta Barat	2020	PT Rekso Nasional Food Store Palmerah (McDonalds Palmerah)	18 Desember 2020	Tidak Taat	Pengawasan Pasif
1722	Jakarta Selatan	2020	PT Rekso Nasional Food Store Jati Padang (McDonald's Jati Padang)	18 Desember 2020	Tidak Taat	Pengawasan Pasif
1723	Jakarta Barat	2020	Apartemen Permata Eksekutif	18 Desember 2020	Tidak Taat	Pengawasan Pasif
1724	Jakarta Utara	2020	Yayasan Buddha Tzu Chi Wiyata Indonesia (Primary)	18 Desember 2020	Tidak Taat	Pengawasan Pasif
1725	Jakarta Selatan	2020	PT Rekso Nasional Food (MCD Perdatam)	18 Desember 2020	Tidak Taat	Pengawasan Pasif
1726	Jakarta Timur	2020	PT Rekso Nasioanal Food (McD Pemuda)	18 Desember 2020	Tidak Taat	Pengawasan Pasif
1727	Jakarta Pusat	2020	PPPSRS Sementara Mega Glodok kemayoran / MGK Mega Kemayoran	18 Desember 2020	Tidak Taat	Pengawasan Pasif

No.	Lokasi	Tahun	Nama Perusahaan/Pemrakarsa	Waktu (tgl/bln/thn)	Hasil Pengawasan	Jenis Pengawasan
(1)	(2)	(3)	(4)	(5)	(6)	(7)
1728	Jakarta Selatan	2020	PT Austindo Nusantara Jaya Healthcare (ANJ Health Care)	18 Desember 2020	Tidak Taat	Pengawasan Pasif
1729	Jakarta Selatan	2020	PT Bussan Auto Finance	18 Desember 2020	Tidak Taat	Pengawasan Pasif
1730	Jakarta Utara	2020	PT Poli Contindo Nusa	18 Desember 2020	Tidak Taat	Pengawasan Pasif
1731	Jakarta Timur	2020	PT Makindo Perdana	18 Desember 2020	Tidak Taat	Pengawasan Pasif
1732	Jakarta Timur	2020	Fave Hotel PGC Cililitan	18 Desember 2020	Tidak Taat	Pengawasan Pasif
1733	Jakarta Timur	2020	PT Wintrad Jaya	18 Desember 2020	Tidak Taat	Pengawasan Pasif
1734	Jakarta Selatan	2020	Parahita Diagnostic Center (PT Cipta Mulia)	18 Desember 2020	Tidak Taat	Pengawasan Pasif

Keterangan : (-) = tidak ada data

Sumber : Dinas Lingkungan Hidup Provinsi DKI Jakarta

Tabel 44 : Kebencanaan

Provinsi : DKI Jakarta

Tahun : 2021

No	Kecamatan	Lokasi	Jenis Bencana	Jumlah Areal Terdampak	Jumlah Korban		Perkiraan Kerugian (Rp)
					Mengungsi	Meninggal	
(1)	(2)	(3)	(4)	(5)	(6)	(7)	(8)
1	Cengkareng	Cengkareng Barat	Banjir	282,07	2220	NA	NA
		Cengkareng Timur	Banjir	315,53	362	NA	NA
		Duri Kosambi	Banjir	528,7	1230	NA	NA
		Kapuk	Banjir	464,44	4461	NA	NA
		Kedaung Kali Angke	Banjir	289,97	2804	NA	NA
		Rawa Buaya	Banjir	339,54	2133	NA	NA
2	Grogol Petamburan	Jelambar	Banjir	61,86	NA	NA	NA
		Jelambar Baru	Banjir	141,17	60	NA	NA
		Tanjung Duren Selatan	Banjir	53,08	NA	NA	NA
		Tanjung Duren Utara	Banjir	88,77	85	NA	NA
		Tomang	Banjir	15,21	24	NA	NA
		Wijaya Kusuma	Banjir	193,4	208	NA	NA
3	Kalideres	Kalideres	Banjir	467,95	147	NA	NA
		Kamal	Banjir	453,21	NA	NA	NA
		Pegadungan	Banjir	280,07	NA	NA	NA
		Semanan	Banjir	184,46	2112	NA	NA

No	Kecamatan	Lokasi	Jenis Bencana	Jumlah Areal Terdampak	Jumlah Korban		Perkiraan Kerugian (Rp)
					Mengungsi	Meninggal	
(1)	(2)	(3)	(4)	(5)	(6)	(7)	(8)
		Tegal Alur	Banjir	419,61	1208	NA	NA
4	Kebon Jeruk	Duri Kepa	Banjir	236,26	130	NA	NA
		Kebon Jeruk	Banjir	141,89	NA	NA	NA
		Kedoya Selatan	Banjir	229,45	36	NA	NA
		Kedoya Utara	Banjir	57,35	1238	NA	NA
		Kelapa Dua	Banjir	12,64	NA	NA	NA
		Sukabumi Selatan	Banjir	130,49	NA	NA	NA
		Sukabumi Utara	Banjir	128,13	NA	NA	NA
5	Kembangan	Joglo	Banjir	124,65	NA	NA	NA
		Kembangan Selatan	Banjir	400,77	710	NA	NA
		Kembangan Utara	Banjir	313,75	961	NA	NA
		Meruya Selatan	Banjir	31,21	NA	NA	NA
		Meruya Utara	Banjir	40,33	NA	NA	NA
		Srengseng	Banjir	283,31	15	NA	NA
6	Palmerah	Jati Pulo	Banjir	65,94	NA	NA	NA
		Kemanggisan	Banjir	134,68	NA	NA	NA
		Kota Bambu Selatan	Banjir	17,6	85	NA	NA
		Kota Bambu Utara	Banjir	60,71	NA	NA	NA
		Palmerah	Banjir	87,42	NA	NA	NA
		Slipi	Banjir	44,26	NA	NA	NA
7	Taman Sari	Mangga Besar	Banjir	4,32	NA	NA	NA
		Pinangisia	Banjir	21,13	NA	NA	NA

No	Kecamatan	Lokasi	Jenis Bencana	Jumlah Areal Terdampak	Jumlah Korban		Perkiraan Kerugian (Rp)
					Mengungsi	Meninggal	
(1)	(2)	(3)	(4)	(5)	(6)	(7)	(8)
		Tangki	Banjir	14,56	NA	NA	NA
8	Tambora	Krendang	Banjir	5,73	NA	NA	NA
		Pekojan	Banjir	4,94	NA	NA	NA
9	Cempaka Putih	Cempaka Putih Barat	Banjir	44,84	NA	NA	NA
		Cempaka Putih Timur	Banjir	148,45	NA	NA	NA
		Rawasari	Banjir	32,8	NA	NA	NA
10	Gambir	Kebon Kelapa	Banjir	26,18	NA	NA	NA
11	Johar Baru	Johar Baru	Banjir	57,56	140	NA	NA
		Kampung Rawa	Banjir	1,76	NA	NA	NA
		Tanah Tinggi	Banjir	8,22	NA	NA	NA
12	Kemayoran	Cempaka Baru	Banjir	26,66	NA	NA	NA
		Gunung Sahari Selatan	Banjir	71,25	NA	NA	NA
		Kebon Kosong	Banjir	75,01	NA	NA	NA
		Kemayoran	Banjir	6,53	NA	NA	NA
		Serdang	Banjir	37,22	NA	NA	NA
		Sumur Batu	Banjir	7,73	NA	NA	NA
13	Menteng	Kebon Sirih	Banjir	22,89	50	NA	NA
		Menteng	Banjir	104,8	NA	NA	NA
14	Sawah Besar	Gunung Sahari Utara	Banjir	37,57	NA	NA	NA
		Karang Anyar	Banjir	3,47	NA	NA	NA
		Mangga Dua Selatan	Banjir	16,76	NA	NA	NA
		Pasar Baru	Banjir	169,21	625	NA	NA

No	Kecamatan	Lokasi	Jenis Bencana	Jumlah Areal Terdampak	Jumlah Korban		Perkiraan Kerugian (Rp)
					Mengungsi	Meninggal	
(1)	(2)	(3)	(4)	(5)	(6)	(7)	(8)
15	Senen	Kenari	Banjir	26,01	NA	NA	NA
		Kramat	Banjir	21,66	NA	NA	NA
		Paseban	Banjir	7,8	NA	NA	NA
16	Tanah Abang	Bendungan Hilir	Banjir	112,33	195	NA	NA
		Karet Tengsin	Banjir	151,42	2078	NA	NA
		Kebon Melati	Banjir	30,53	NA	NA	NA
		Petamburan	Banjir	42,21	1368	NA	NA
17	Cilandak	Cilandak Barat	Banjir	88,57	300	NA	NA
		Cipete Selatan	Banjir	63,07	65	NA	NA
		Gandaria Selatan	Banjir	23,18	NA	NA	NA
		Lebak Bulus	Banjir	151,96	91	NA	NA
		Pondok Labu	Banjir	252,48	134	NA	NA
18	Jagakarsa	Ciganjur	Banjir	265,65	150	NA	NA
		Cipedak	Banjir	235,72	175	NA	NA
		Jagakarsa	Banjir	197,69	235	NA	NA
		Lenteng Agung	Banjir	183,07	507	NA	NA
		Srengseng Sawah	Banjir	103,86	372	NA	NA
		Tanjung Barat	Banjir	190,27	NA	NA	NA
19	Kebayoran Baru	Cipete Utara	Banjir	126,82	231	NA	NA
		Gandaria Utara	Banjir	11,53	NA	NA	NA
		Gunung	Banjir	36,37	40	NA	NA
		Kramat Pela	Banjir	27,11	52	NA	NA

No	Kecamatan	Lokasi	Jenis Bencana	Jumlah Areal Terdampak	Jumlah Korban		Perkiraan Kerugian (Rp)
					Mengungsi	Meninggal	
(1)	(2)	(3)	(4)	(5)	(6)	(7)	(8)
		Petogogan	Banjir	40,41	NA	NA	NA
		Pulo	Banjir	21,72	16	NA	NA
		Rawa Barat	Banjir	8,56	99	NA	NA
20	Kebayoran Lama	Cipulir	Banjir	107,86	675	NA	NA
		Grogol Selatan	Banjir	29,56	250	NA	NA
		Grogol Utara	Banjir	41,59	NA	NA	NA
		Kebayoran Lama Selatan	Banjir	64,91	55	NA	NA
		Kebayoran Lama Utara	Banjir	68,24	700	NA	NA
		Pondok Pinang	Banjir	78,68	962	NA	NA
21	Mampang Prapatan	Bangka	Banjir	244,2	1041	NA	NA
		Kuningan Barat	Banjir	95,88	816	NA	NA
		Mampang Prapatan	Banjir	32,9	797	NA	NA
		Pela Mampang	Banjir	174,51	1099	NA	NA
		Tegal Parang	Banjir	61,45	1058	NA	NA
22	Pancoran	Cikoko	Banjir	29,01	147	NA	NA
		Duren Tiga	Banjir	111,75	345	NA	NA
		Kalibata	Banjir	214,91	3615	NA	NA
		Pancoran	Banjir	59,26	335	NA	NA
		Pengadegan	Banjir	43,69	1540	NA	NA
		Rawajati	Banjir	127,85	405	NA	NA
23	Pasar Minggu	Cilandak Timur	Banjir	159,59	440	NA	NA
		Jati Padang	Banjir	240,17	781	NA	NA

No	Kecamatan	Lokasi	Jenis Bencana	Jumlah Areal Terdampak	Jumlah Korban		Perkiraan Kerugian (Rp)
					Mengungsi	Meninggal	
(1)	(2)	(3)	(4)	(5)	(6)	(7)	(8)
		Kebagusan	Banjir	245,87	185	NA	NA
		Pasar Minggu	Banjir	21,51	NA	NA	NA
		Pejaten Barat	Banjir	172,57	NA	NA	NA
		Pejaten Timur	Banjir	242,31	NA	NA	NA
		Ragunan	Banjir	66,63	NA	NA	NA
24	Pesanggrahan	Bintaro	Banjir	303,11	150	NA	NA
		Petukangan Selatan	Banjir	61,7	NA	NA	NA
		Petukangan Utara	Banjir	22,19	240	NA	NA
		Ulujami	Banjir	192,67	321	NA	NA
25	Setiabudi	Guntur	Banjir	26,67	25	NA	NA
		Karet	Banjir	17,51	NA	NA	NA
		Karet Semanggi	Banjir	91,88	325	NA	NA
		Kuningan Timur	Banjir	16,13	269	NA	NA
		Menteng Atas	Banjir	27,45	NA	NA	NA
		Pasar Manggis	Banjir	8,35	NA	NA	NA
26	Tebet	Bukit Duri	Banjir	59,15	228	NA	NA
		Kebon Baru	Banjir	78,32	1750	NA	NA
		Manggarai	Banjir	88,54	256	NA	NA
		Manggarai Selatan	Banjir	15,59	NA	NA	NA
		Menteng Dalam	Banjir	107,37	NA	NA	NA
		Tebet Barat	Banjir	7,06	NA	NA	NA
27	Cakung	Cakung Barat	Banjir	509,03	850	NA	NA

No	Kecamatan	Lokasi	Jenis Bencana	Jumlah Areal Terdampak	Jumlah Korban		Perkiraan Kerugian (Rp)
					Mengungsi	Meninggal	
(1)	(2)	(3)	(4)	(5)	(6)	(7)	(8)
		Cakung Timur	Banjir	824,38	658	NA	NA
		Jatinegara	Banjir	553,78	150	NA	NA
		Penggilingan	Banjir	232,5	NA	NA	NA
		Pulo Gebang	Banjir	271,72	NA	NA	NA
		Rawa Terate	Banjir	295,98	471	NA	NA
		Ujung Menteng	Banjir	29,77	NA	NA	NA
28	Cipayung	Bambu Apus	Banjir	305,4	48	NA	NA
		Ceger	Banjir	133,24	80	NA	NA
		Cilangkap	Banjir	199,88	NA	NA	NA
		Cipayung	Banjir	174,78	NA	NA	NA
		Lubang Buaya	Banjir	173,96	80	NA	NA
		Pondok Ranggon	Banjir	45,46	10	NA	NA
		Setu	Banjir	275,66	47	NA	NA
29	Ciracas	Cibubur	Banjir	255,91	16	NA	NA
		Ciracas	Banjir	172,59	NA	NA	NA
		Kelapa Dua Wetan	Banjir	206,94	NA	NA	NA
		Rambutan	Banjir	229,34	65	NA	NA
		Susukan	Banjir	85,07	60	NA	NA
30	Duren Sawit	Duren Sawit	Banjir	302,31	NA	NA	NA
		Klender	Banjir	220,69	470	NA	NA
		Malaka Jaya	Banjir	36,99	NA	NA	NA
		Malaka Sari	Banjir	22,91	NA	NA	NA

No	Kecamatan	Lokasi	Jenis Bencana	Jumlah Areal Terdampak	Jumlah Korban		Perkiraan Kerugian (Rp)
					Mengungsi	Meninggal	
(1)	(2)	(3)	(4)	(5)	(6)	(7)	(8)
		Pondok Bambu	Banjir	317,32	274	NA	NA
		Pondok Kelapa	Banjir	341,88	465	NA	NA
		Pondok Kopi	Banjir	141,93	NA	NA	NA
31	Jatinegara	Bidara Cina	Banjir	124,41	1579	NA	NA
		Cipinang Besar Selatan	Banjir	35,73	308	NA	NA
		Cipinang Besar Utara	Banjir	7,83	NA	NA	NA
		Cipinang Cempedak	Banjir	33,41	NA	NA	NA
		Cipinang Muara	Banjir	74,17	550	NA	NA
		Kampung Melayu	Banjir	44,39	1778	NA	NA
		Rawa Bunga	Banjir	46,31	NA	NA	NA
32	Kramat Jati	Bale Kambang	Banjir	168,18	230	NA	NA
		Batu Ampar	Banjir	253,01	130	NA	NA
		Cawang	Banjir	152,84	2001	NA	NA
		Cililitan	Banjir	102,82	220	NA	NA
		Dukuh	Banjir	170,39	566	NA	NA
		Kampung Tengah	Banjir	200,51	2015	NA	NA
		Kramat Jati	Banjir	71,35	1839	NA	NA
33	Makasar	Cipinang Melayu	Banjir	194,93	2738	NA	NA
		Halim Perdana Kusuma	Banjir	80,25	1943	NA	NA
		Kebon Pala	Banjir	220,56	1256	NA	NA
		Makasar	Banjir	124,13	1350	NA	NA
		Pinang Ranti	Banjir	109,99	227	NA	NA

No	Kecamatan	Lokasi	Jenis Bencana	Jumlah Areal Terdampak	Jumlah Korban		Perkiraan Kerugian (Rp)
					Mengungsi	Meninggal	
(1)	(2)	(3)	(4)	(5)	(6)	(7)	(8)
34	Matraman	Kebon Manggis	Banjir	61	537	NA	NA
		Palmeriam	Banjir	14,69	NA	NA	NA
		Pisangan Baru	Banjir	35,23	NA	NA	NA
		Utatan Kayu Selatan	Banjir	53,06	NA	NA	NA
		Utatan Kayu Utara	Banjir	29,22	NA	NA	NA
35	Pasar Rebo	Cijantung	Banjir	60,59	NA	NA	NA
		Gedong	Banjir	107,32	100	NA	NA
		Kalisari	Banjir	129,3	NA	NA	NA
		Pekayon	Banjir	80,57	NA	NA	NA
36	Pulo Gadung	Cipinang	Banjir	31,34	NA	NA	NA
		Jati	Banjir	14,22	NA	NA	NA
		Jatinegara Kaum	Banjir	11,65	NA	NA	NA
		Kayu Putih	Banjir	276,27	2310	NA	NA
		Pisangan Timur	Banjir	64,47	NA	NA	NA
		Pulo Gadung	Banjir	165,9	NA	NA	NA
		Rawamangun	Banjir	22,52	NA	NA	NA
37	Cilincing	Cilincing	Banjir	94,46	1121	NA	NA
		Marunda	Banjir	583,37	417	NA	NA
		Rorotan	Banjir	1016,45	1150	NA	NA
		Semper Barat	Banjir	219,15	648	NA	NA
		Semper Timur	Banjir	380,76	200	NA	NA
		Suka Pura	Banjir	620,1	566	NA	NA

No	Kecamatan	Lokasi	Jenis Bencana	Jumlah Areal Terdampak	Jumlah Korban		Perkiraan Kerugian (Rp)
					Mengungsi	Meninggal	
(1)	(2)	(3)	(4)	(5)	(6)	(7)	(8)
38	Kelapa Gading	Kelapa Gading Barat	Banjir	147,01	NA	NA	NA
		Kelapa Gading Timur	Banjir	222,44	271	NA	NA
		Pegangsaan Dua	Banjir	306,46	210	NA	NA
39	Koja	Rawa Badak Selatan	Banjir	94,46	NA	NA	NA
		Tugu Selatan	Banjir	112,97	138	NA	NA
		Tugu Utara	Banjir	52,72	NA	NA	NA
40	Pademangan	Ancol	Banjir	354,77	200	NA	NA
		Pademangan Barat	Banjir	9,93	NA	NA	NA
		Pademangan Timur	Banjir	46,51	NA	NA	NA
41	Penjaringan	Kapuk Muara	Banjir	243,68	NA	NA	NA
		Pejagalan	Banjir	248,4	1168	NA	NA
		Penjaringan	Banjir	210,75	80	NA	NA
		Pluit	Banjir	231,27	120	NA	NA
42	Tanjung Priok	Kebon Bawang	Banjir	27,01	NA	NA	NA
		Sunter Jaya	Banjir	40,01	NA	NA	NA
		Tanjung Priok	Banjir	14,47	NA	NA	NA
		Warakas	Banjir	24,84	NA	NA	NA
43	Kepulauan Seribu Selatan	Pulau Pari	Banjir	NA	NA	NA	NA
		Pulau Tidung	Banjir	NA	NA	NA	NA
		Pulau Untung Jawa	Banjir	NA	NA	NA	NA
44	Kepulauan Seribu Utara	Pulau Harapan	Banjir	NA	NA	NA	NA
		Pulau Kelapa	Banjir	NA	NA	NA	NA

No	Kecamatan	Lokasi	Jenis Bencana	Jumlah Areal Terdampak	Jumlah Korban		Perkiraan Kerugian (Rp)
					Mengungsi	Meninggal	
(1)	(2)	(3)	(4)	(5)	(6)	(7)	(8)
		Pulau Panggang	Banjir	NA	NA	NA	NA
45	Kebayoran Baru	Selong	Kebakaran	NA	NA	NA	NA
		Rawa Barat	Kebakaran	NA	NA	NA	Rp 15.830.000.000
		Pulo	Kebakaran	NA	NA	NA	Rp 2.000.000
		Gandaria Utara	Kebakaran	NA	NA	NA	Rp 200.000.000
		Senayan	Kebakaran	NA	NA	NA	Rp 20.000.000
		Gunung	Kebakaran	NA	NA	NA	Rp 450.000.000
		Kramat Pela	Kebakaran	NA	NA	NA	NA
		Cipete Utara	Kebakaran	NA	20	NA	Rp 829.000.000
46	Kebayoran Lama	Grogol Selatan	Kebakaran	NA	80	NA	Rp 4.150.000.000
		Grogol Utara	Kebakaran	NA	NA	2	Rp 4.450.000.000
		Kebayoran Lama Selatan	Kebakaran	NA	NA	NA	Rp 750.000.000
		Kebayoran Lama Utara	Kebakaran	NA	162	1	Rp 1.001.000.000
		Pondok Pinang	Kebakaran	NA	NA	NA	Rp 10.000.000
47	Pesanggrahan	Ulujami	Kebakaran	NA	NA	NA	Rp 75.000.000
		Petungkang Utara	Kebakaran	NA	NA	NA	Rp 510.000.000
		Bintaro	Kebakaran	NA	NA	NA	Rp 1.302.000.000
48	Jagakarsa	Lenteng Agung	Kebakaran	NA	NA	NA	Rp 252.300.000
		Jagakarsa	Kebakaran	NA	NA	NA	Rp 138.000.000
		Srengseng Sawah	Kebakaran	NA	NA	NA	Rp 9.000.000
		Cipedak	Kebakaran	NA	NA	NA	Rp 30.000.000
49	Pancoran	Kalibata	Kebakaran	NA	NA	NA	Rp 15.000.000

No	Kecamatan	Lokasi	Jenis Bencana	Jumlah Areal Terdampak	Jumlah Korban		Perkiraan Kerugian (Rp)
					Mengungsi	Meninggal	
(1)	(2)	(3)	(4)	(5)	(6)	(7)	(8)
		Pancoran	Kebakaran	NA	NA	NA	Rp 20.000.000
		Cikoko	Kebakaran	NA	NA	NA	Rp 100.000.000
		Pengadegan	Kebakaran	NA	NA	NA	Rp 110.000.000
		Duren Tiga	Kebakaran	NA	NA	NA	Rp 10.000.000
50	Pasar Minggu	Pejaten Timur	Kebakaran	NA	NA	NA	Rp 2.000.000
		Pejaten Barat	Kebakaran	NA	NA	NA	Rp 400.000.000
		Kebagusan	Kebakaran	NA	NA	NA	Rp 125.000.000
		Cilandak Timur	Kebakaran	NA	NA	NA	Rp 750.000.000
		Jati Padang	Kebakaran	NA	23	NA	Rp 830.000.000
		Pasar Minggu	Kebakaran	NA	NA	NA	Rp 70.000.000
51	Setia Budi	Karet Kuningan	Kebakaran	NA	NA	NA	Rp 1.100.000.000
		Menteng Atas	Kebakaran	NA	100	NA	NA
		Pasar Manggis	Kebakaran	NA	200	NA	Rp 1.000.000.000
		Kuningan Timur	Kebakaran	NA	NA	NA	Rp 40.000.000
		Karet Semanggi	Kebakaran	NA	192	NA	Rp 500.000.000
52	Cilandak	Gandaria Selatan	Kebakaran	NA	NA	NA	Rp 1.000.000
		Cipete Selatan	Kebakaran	NA	NA	NA	Rp 8.000.000
		Lebak Bulus	Kebakaran	NA	NA	NA	Rp 30.000.000
		Cilandak Barat	Kebakaran	NA	NA	NA	Rp 15.000.000
		Gandaria Selatan	Kebakaran	NA	NA	NA	Rp 5.000.000
		Pondok Labu	Kebakaran	NA	NA	NA	Rp 1.300.000.000
53	Mampang Prapatan	Bangka	Kebakaran	NA	NA	NA	Rp 2.300.000.000

No	Kecamatan	Lokasi	Jenis Bencana	Jumlah Areal Terdampak	Jumlah Korban		Perkiraan Kerugian (Rp)
					Mengungsi	Meninggal	
(1)	(2)	(3)	(4)	(5)	(6)	(7)	(8)
		Tegal Parang	Kebakaran	NA	NA	NA	Rp 880.000.000
54	Tebet	Tebet Timur	Kebakaran	NA	NA	NA	Rp 150.000.000
		Kebon Baru	Kebakaran	NA	NA	NA	Rp 500.000
		Manggarai Selatan	Kebakaran	NA	NA	NA	Rp 150.000.000
		Manggarai	Kebakaran	NA	18	NA	Rp 650.000.000
55	Cipayung	Lubang Buaya	Kebakaran	NA	NA	NA	Rp 670.000.000
		Cilangkap	Kebakaran	NA	NA	NA	Rp 128.000.000
		Bambu Apus	Kebakaran	NA	NA	NA	Rp 650.000.000
		Cipayung	Kebakaran	NA	NA	NA	Rp 255.000.000
		Setu	Kebakaran	NA	NA	NA	Rp 40.000.000
		Pondok Ranggon	Kebakaran	NA	NA	NA	Rp 5.000.000
56	Jatinegara	Bali Mester	Kebakaran	NA	87	NA	Rp 1.300.000.000
		Bidara Cina	Kebakaran	NA	NA	NA	Rp 10.000.000
		Kampung Melayu	Kebakaran	NA	NA	NA	Rp 15.000.000
		Cipinang Cempedak	Kebakaran	NA	NA	NA	Rp 300.000.000
		Rawa Bunga	Kebakaran	NA	NA	1	Rp 600.000.000
		Cipinang Muara	Kebakaran	NA	NA	NA	Rp 120.000.000
		Cipinang Besar Selatan	Kebakaran	NA	NA	NA	Rp 325.000.000
57	Cakung	Cakung Timur	Kebakaran	NA	NA	NA	Rp 4.150.000.000
		Pulo Gebang	Kebakaran	NA	NA	NA	Rp 790.000.000
		Ujung Menteng	Kebakaran	NA	NA	NA	Rp 732.000.000
		Penggilingan	Kebakaran	NA	NA	NA	Rp 742.000.000

No	Kecamatan	Lokasi	Jenis Bencana	Jumlah Areal Terdampak	Jumlah Korban		Perkiraan Kerugian (Rp)
					Mengungsi	Meninggal	
(1)	(2)	(3)	(4)	(5)	(6)	(7)	(8)
		Penggilingan	Kebakaran	NA	NA	NA	Rp 30.000.000
		Jatinegara	Kebakaran	NA	NA	NA	Rp 103.000.000
		Rawa Terate	Kebakaran	NA	NA	NA	Rp 2.300.000.000
58	Kramat Jati	Batu Ampar	Kebakaran	NA	NA	NA	Rp 760.000.000
		Cawang	Kebakaran	NA	NA	1	Rp 300.000.000
		Dukuh	Kebakaran	NA	NA	NA	Rp 20.000.000
		Balekambang	Kebakaran	NA	NA	NA	Rp 50.000.000
		Kramat Jati	Kebakaran	NA	NA	NA	Rp 1.000.000
		Tengah	Kebakaran	NA	NA	NA	Rp 750.000.000
59	Ciracas	Susukan	Kebakaran	NA	NA	NA	Rp 5.025.000.000
		Kelapa Dua Wetan	Kebakaran	NA	16	NA	Rp 834.000.000
		Cibubur	Kebakaran	NA	NA	NA	Rp 680.000.000
		Ciracas	Kebakaran	NA	NA	NA	Rp 500.000
		Rambutan	Kebakaran	NA	NA	NA	Rp 25.000.000
60	Duren Sawit	Pondok Kopi	Kebakaran	NA	49	NA	Rp 805.000.000
		Pondok Kelapa	Kebakaran	NA	NA	NA	Rp 2.560.000.000
		Malaka Jaya	Kebakaran	NA	NA	NA	Rp 121.000.000
		Pondok Bambu	Kebakaran	NA	NA	NA	Rp 301.000.000
		Klender	Kebakaran	NA	78	NA	Rp 705.000.000
		Malaka Sari	Kebakaran	NA	NA	NA	Rp 100.000.000
		Duren sawit	Kebakaran	NA	NA	NA	Rp 250.000.000
61	Pulo Gadung	Kayu Putih	Kebakaran	NA	NA	NA	Rp 4.010.100.000
		Pisangan Timur	Kebakaran	NA	11	NA	Rp 285.000.000
		Rawamangun	Kebakaran	NA	245	NA	Rp 2.015.000.000
		Cipinang	Kebakaran	NA	NA	NA	N.A

No	Kecamatan	Lokasi	Jenis Bencana	Jumlah Areal Terdampak	Jumlah Korban		Perkiraan Kerugian (Rp)
					Mengungsi	Meninggal	
(1)	(2)	(3)	(4)	(5)	(6)	(7)	(8)
		Jati	Kebakaran	NA	NA	NA	Rp 1.095.000.000
62	Pasar Rebo	Pekayon	Kebakaran	NA	NA	NA	Rp 15.000.000
		Cijantung	Kebakaran	NA	NA	NA	Rp 465.000.000
		Kalisari	Kebakaran	NA	NA	NA	Rp 43.000.000
63	Makasar	Halim Perdana Kusuma	Kebakaran	NA	NA	NA	Rp 21.000.000
		Makasar	Kebakaran	NA	NA	NA	Rp 4.500.000
		Cipinang Melayu	Kebakaran	NA	NA	NA	Rp 50.000.000
		Pinang Ranti	Kebakaran	NA	NA	NA	Rp 150.000.000
64	Matraman	Palmeriam	Kebakaran	NA	NA	NA	Rp 50.000.000
		Pisangan Baru	Kebakaran	NA	NA	NA	Rp 31.000.000
		Utan Kayu Selatan	Kebakaran	NA	NA	NA	Rp 1.000.000
		Kayu Manis	Kebakaran	NA	NA	NA	Rp 20.000.000
		Kebon Manggis	Kebakaran	NA	48	NA	Rp 715.000.000
65	Kemayoran	Kebon Kosong	Kebakaran	NA	225	NA	Rp 6.975.000.000
		Cempaka Baru	Kebakaran	NA	NA	NA	Rp 5.000.000
		Sumur Batu	Kebakaran	NA	5	NA	Rp 60.000.000
		Harapan Mulya	Kebakaran	NA	NA	NA	Rp 200.000.000
		Kemayoran	Kebakaran	NA	NA	NA	Rp 425.000.000
		Utan Panjang	Kebakaran	NA	NA	NA	Rp 210.000.000
		Serdang	Kebakaran	NA	NA	NA	Rp 360.000.000
66	Sawah Besar	Gunung Sahari Utara	Kebakaran	NA	NA	NA	Rp 2.100.000.000
		Pasar Baru	Kebakaran	NA	NA	NA	Rp 185.000.000
		Kartini	Kebakaran	NA	160	NA	Rp 250.000.000
		Karang Anyar	Kebakaran	NA	NA	NA	Rp 7.000.000

No	Kecamatan	Lokasi	Jenis Bencana	Jumlah Areal Terdampak	Jumlah Korban		Perkiraan Kerugian (Rp)
					Mengungsi	Meninggal	
(1)	(2)	(3)	(4)	(5)	(6)	(7)	(8)
		Mangga Dua Selatan	Kebakaran	NA	NA	NA	Rp 610.000.000
67	Tanah Abang	Kampung Bali	Kebakaran	NA	NA	NA	Rp 9 50.000.000
		Kebon Melati	Kebakaran	NA	NA	NA	Rp 35.200.000
		Gelora	Kebakaran	NA	NA	NA	Rp 10.000.000
		Kebon Kacang	Kebakaran	NA	NA	NA	Rp 250.000.000
		Bendungan Hilir	Kebakaran	NA	410	NA	Rp 1.894.000.000
		Petamburan	Kebakaran	NA	NA	NA	Rp 1.501.000.000
		Karet Tengsin	Kebakaran	NA	NA	NA	Rp 200.000.000
		Tanah Abang	Kebakaran	NA	NA	NA	Rp 15.000.000
68	Gambir	Kebon Kelapa	Kebakaran	NA	NA	NA	Rp 1.102.500.000
		Petojo Utara	Kebakaran	NA	NA	NA	N.A
		Cideng	Kebakaran	NA	75	NA	Rp 1.575.000.000
		Petojo Selatan	Kebakaran	NA	NA	NA	Rp 450.000.000
		Duri Pulo	Kebakaran	NA	NA	NA	N.A
		Gambir	Kebakaran	NA	NA	NA	Rp 50.000.000
69	Menteng	Menteng	Kebakaran	NA	NA	NA	Rp 1.010.000.000
		Pegangsaan	Kebakaran	NA	200	NA	Rp 10.000.000.000
70	Senen	Paseban	Kebakaran	NA	147	NA	Rp 10.302.000.000
		Bungur	Kebakaran	NA	200	NA	Rp 1.920.000.000
		Kenari	Kebakaran	NA	NA	NA	Rp 50.000.000
		Kramat	Kebakaran	NA	NA	NA	Rp 10.190.000.000
71	Johar baru	Tanah Tinggi	Kebakaran	NA	NA	NA	Rp 12.000.000

No	Kecamatan	Lokasi	Jenis Bencana	Jumlah Areal Terdampak	Jumlah Korban		Perkiraan Kerugian (Rp)
					Mengungsi	Meninggal	
(1)	(2)	(3)	(4)	(5)	(6)	(7)	(8)
		Kampung Rawa	Kebakaran	NA	NA	NA	Rp 30.000.000
72	Cempaka Putih	Cempaka Putih Barat	Kebakaran	NA	NA	1	Rp 9.270.000.000
73	Kembangan	Srengseng	Kebakaran	NA	NA	NA	Rp 1.010.000.000
		Kembangan Selatan	Kebakaran	NA	NA	NA	Rp 635.000.000
		Joglo	Kebakaran	NA	NA	NA	Rp 1.000.000.000
		Kembangan Utara	Kebakaran	NA	NA	NA	Rp 30.000.000
		Meruya Selatan	Kebakaran	NA	NA	NA	Rp 190.000.000
74	Grogol Petamburan	Wijaya Kusuma	Kebakaran	NA	NA	NA	Rp 143.000.000
		Tomang	Kebakaran	NA	80	NA	Rp 1.505.000.000
		Jelambar	Kebakaran	NA	NA	1	Rp 920.000.000
		Tanjung Duren Utara	Kebakaran	NA	NA	NA	Rp 5.256.000.000
		Tanjung Duren Selatan	Kebakaran	NA	NA	NA	Rp 711.500.000
75	Palmerah	Palmerah	Kebakaran	NA	NA	NA	Rp 1.510.000.000
		Kota Bambu Selatan	Kebakaran	NA	120	NA	Rp 3.797.000.000
		Slipi	Kebakaran	NA	NA	NA	Rp 400.000.000
		Jati Pulo	Kebakaran	NA	NA	NA	Rp 200.000.000
		Kemanggis	Kebakaran	NA	NA	NA	Rp 1.840.000.000
76	Kalideres	Pegadungan	Kebakaran	NA	NA	NA	Rp 177.500.000
		Kalideres	Kebakaran	NA	NA	NA	Rp 150.700.000
		Tegal Alur	Kebakaran	NA	NA	NA	Rp 1.425.000.000
		Semanan	Kebakaran	NA	32	NA	Rp 515.200.000
		Kamal	Kebakaran	NA	NA	NA	Rp 10.000.000

No	Kecamatan	Lokasi	Jenis Bencana	Jumlah Areal Terdampak	Jumlah Korban		Perkiraan Kerugian (Rp)
					Mengungsi	Meninggal	
(1)	(2)	(3)	(4)	(5)	(6)	(7)	(8)
77	Taman Sari	Tangki	Kebakaran	NA	25	NA	Rp 380.500.000
		Keagungan	Kebakaran	NA	NA	NA	Rp 240.000.000
		Maphar	Kebakaran	NA	240	NA	Rp 1.015.000.000
		Krukut	Kebakaran	NA	NA	NA	Rp 110.000.000
		Mangga Besar	Kebakaran	NA	100	NA	Rp 3.660.000.000
		Tamansari	Kebakaran	NA	40	NA	Rp 750.000.000
		Pinangsia	Kebakaran	NA	300	NA	Rp 28.800.000.000
		Glodok	Kebakaran	NA	NA	NA	Rp 300.000.000
78	Tambora	Roa Malaka	Kebakaran	NA	NA	NA	Rp 2.000.000
		Duri Utara	Kebakaran	NA	NA	NA	Rp 12.000.000
		Jembatan Besi	Kebakaran	NA	497	NA	Rp 920.000.000
		Jembatan Lima	Kebakaran	NA	NA	NA	Rp 500.000
		Angke	Kebakaran	NA	188	NA	Rp 4.710.000.000
		Kalianyar	Kebakaran	NA	NA	NA	Rp 415.000.000
		Pekojan	Kebakaran	NA	NA	NA	Rp 72.000.000
		Duri Selatan	Kebakaran	NA	442	NA	Rp 1.700.000.000
		Tanah Sereal	Kebakaran	NA	108	NA	Rp 750.000.000
79	Kebon Jeruk	Kelapa Dua	Kebakaran	NA	NA	NA	Rp 1.800.000.000
		Duri Kepa	Kebakaran	NA	NA	NA	Rp 56.700.000
		Kedoya Utara	Kebakaran	NA	NA	NA	Rp 102.000.000
		Kedoya Selatan	Kebakaran	NA	NA	NA	Rp 102.000.000
		Kebon Jeruk	Kebakaran	NA	36	NA	Rp 655.000.000

No	Kecamatan	Lokasi	Jenis Bencana	Jumlah Areal Terdampak	Jumlah Korban		Perkiraan Kerugian (Rp)
					Mengungsi	Meninggal	
(1)	(2)	(3)	(4)	(5)	(6)	(7)	(8)
		Sukabumi Selatan	Kebakaran	NA	NA	NA	Rp 800.000.000
		Sukabumi Utara	Kebakaran	NA	NA	NA	Rp 7.000.000
80	Cengkareng	Cengkareng Barat	Kebakaran	NA	NA	NA	Rp 7.000.000
		Cengkareng Timur	Kebakaran	NA	647	NA	Rp 2.164.000.000
		Rawa Buaya	Kebakaran	NA	NA	NA	Rp 1.495.000.000
		Kapuk	Kebakaran	NA	NA	NA	Rp 1.030.000.000
		Kedaung Kali Angke	Kebakaran	NA	20	NA	Rp 1.543.000.000
		Duri Kosambi	Kebakaran	NA	NA	NA	Rp 1.934.000.000
		81	Kelapa Gading	Kelapa Gading Timur	Kebakaran	NA	NA
Pegangsaan Dua	Kebakaran			NA	NA	NA	Rp 325.000.000
Kelapa Gading Barat	Kebakaran			NA	200	1	Rp 2.070.000.000
Tanjung Priok	Warakas		Kebakaran	NA	NA	NA	Rp 450.000.000
	Sungai Bambu		Kebakaran	NA	NA	NA	Rp 620.000.000
	Papanggo		Kebakaran	NA	NA	NA	Rp 11.000.000
	Tanjung Priok		Kebakaran	NA	62	NA	Rp 150.000.000
	Sunter Agung		Kebakaran	NA	NA	NA	Rp 212.000.000
	Kebon Bawang		Kebakaran	NA	NA	NA	Rp 253.000.000
82	Penjaringan	Kapuk Muara	Kebakaran	NA	NA	NA	Rp 65.000.000
		Penjaringan	Kebakaran	NA	160	NA	Rp 2.120.000.000
		Pejagalan	Kebakaran	NA	NA	NA	Rp 485.000.000
		Kamal Muara	Kebakaran	NA	NA	2	Rp 3.514.500.000
		Pluit	Kebakaran	NA	162	NA	Rp 850.500.000

No	Kecamatan	Lokasi	Jenis Bencana	Jumlah Areal Terdampak	Jumlah Korban		Perkiraan Kerugian (Rp)
					Mengungsi	Meninggal	
(1)	(2)	(3)	(4)	(5)	(6)	(7)	(8)
	Koja	Rawa Badak Selatan	Kebakaran	NA	NA	NA	Rp 710.000.000
		Tugu Selatan	Kebakaran	NA	NA	NA	Rp 151.000.000
		Lagoa	Kebakaran	NA	NA	NA	Rp 62.000.000
		Tugu Utara	Kebakaran	NA	NA	NA	Rp 311.000.000
83	Pademangan	Pademangan Barat	Kebakaran	NA	310	NA	Rp 2.410.000.000
		Ancol	Kebakaran	NA	NA	NA	Rp 460.500.000
		Pademangan Timur	Kebakaran	NA	NA	NA	Rp 280.000.000
84	Cilincing	Sukapura	Kebakaran	NA	NA	NA	Rp 205.000.000
		Semper timur	Kebakaran	NA	NA	NA	Rp 200.000.000
		Kalibaru	Kebakaran	NA	321	NA	Rp 1.615.000.000
		Rorotan	Kebakaran	NA	100	NA	Rp 500.100.000
		Semper Barat	Kebakaran	NA	NA	NA	Rp 110.500.000
		Marunda	Kebakaran	NA	NA	NA	Rp 32.000.000
		Cilincing	Kebakaran	NA	NA	NA	Rp 110.000.000
		Cilincing	Kebakaran	NA	NA	NA	Rp 1.110.000.000
85	Kebon Jeruk	Pegangsaan Dua	Kebakaran	NA	NA	NA	Rp 1.000.000
86	Kep. Seribu Selatan	Pulau Tidung	Kebakaran	NA	NA	NA	Rp 100.000
87	Matraman	Kebon Manggis	Tanah Longsor	NA	NA	NA	NA
		Utah Kayu Selatan	Tanah Longsor	NA	NA	NA	Rp 80.000.000
88	Pasar Rebo	Kalisari	Tanah Longsor	NA	NA	NA	Rp 50.000.000
89	Pulogadung	Kayu Putih	Tanah Longsor	NA	NA	NA	NA
90	Kramat Jati	Cawang	Tanah Longsor	NA	NA	NA	NA
91	Jagakarsa	Ciganjur	Tanah Longsor	NA	271	NA	NA

No	Kecamatan	Lokasi	Jenis Bencana	Jumlah Areal Terdampak	Jumlah Korban		Perkiraan Kerugian (Rp)
					Mengungsi	Meninggal	
(1)	(2)	(3)	(4)	(5)	(6)	(7)	(8)
		Lenteng Agung	Tanah Longsor	NA	NA	NA	NA
		Srengseng Sawah	Tanah Longsor	NA	NA	NA	NA
92	Pasar Minggu	Pejaten Timur	Tanah Longsor	NA	NA	NA	NA
		Ragunan	Tanah Longsor	NA	NA	NA	NA
		Jati Padang	Tanah Longsor	NA	NA	NA	NA
93	Pesanggrahan	Bintaro	Tanah Longsor	NA	NA	NA	NA
94	Taman Sari	Pinangisia	Angin Kencang	NA	NA	NA	NA
95	Koja	Tugu Selatan	Angin Kencang	NA	NA	NA	Rp 163.900.000

Keterangan : Berdasarkan Undang-Undang Nomor 24 Tahun 2007 tentang Penanggulangan Bencana, Banjir adalah peristiwa atau keadaan dimana terendamnya suatu daerah atau daratan karena volume air yang meningkat.
NA : data tidak disebutkan

Sumber : Badan Penanggulangan Bencana Daerah Provinsi DKI Jakarta

Tabel 44.A : Data Kejadian Bencana DKI Jakarta

Provinsi : DKI Jakarta

Tahun : 2021

No	Lokasi Kejadian				Jenis Bencana	Luas Terdampak (Hektar)	Jumlah Korban		Kerugian (Rupiah)
	Wilayah	Kecamatan	Kelurahan	Lokasi Detil			Pengungsi	Meninggal	
							(Jiwa)	(Jiwa)	
(1)	(2)	(3)	(4)	(5)	(6)	(7)	(8)	(9)	(10)
1	Jakarta Barat	Cengkareng	Cengkareng Barat	RW 01,03,04,05,06,07,08,09,10,11,14	Banjir	282,07	2220		n.a
2	Jakarta Barat	Cengkareng	Cengkareng Timur	RW 02,03,04,05,06,12,13,14,16	Banjir	315,53	362		n.a
3	Jakarta Barat	Cengkareng	Duri Kosambi	RW 01,02,03,04,05,06,07,08,09,10,11,12,13,14,15	Banjir	528,70	1230		n.a
4	Jakarta Barat	Cengkareng	Kapuk	RW 01,02,03,04,05,06,07,08,09,10,12,13,15,16	Banjir	464,44	4461		n.a
5	Jakarta Barat	Cengkareng	Kedaung Kali Angke	RW 01,02,03,04,05,06,07,08,09	Banjir	289,97	2804		n.a
6	Jakarta Barat	Cengkareng	Rawa Buaya	RW 01,02,03,04,06,08,10,11,12	Banjir	339,54	2133		n.a
7	Jakarta Barat	Grogol Petamburan	Jelambar	RW 04,05,07	Banjir	61,86			n.a
8	Jakarta Barat	Grogol Petamburan	Jelambar Baru	RW 01,02,03,04,05,06,07,08,09,10,11,12	Banjir	141,17	60		n.a
9	Jakarta Barat	Grogol Petamburan	Tanjung Duren Selatan	RW 01,02	Banjir	53,08			n.a
10	Jakarta Barat	Grogol Petamburan	Tanjung Duren Utara	RW 01,02,04,05,07	Banjir	88,77	85		n.a
11	Jakarta Barat	Grogol Petamburan	Tomang	RW 14,15	Banjir	15,21	24		n.a
12	Jakarta Barat	Grogol Petamburan	Wijaya Kusuma	RW 01,02,03,04,05,07,08,09	Banjir	193,40	208		n.a

No	Lokasi Kejadian				Jenis Bencana	Luas Terdampak (Hektar)	Jumlah Korban		Kerugian (Rupiah)
	Wilayah	Kecamatan	Kelurahan	Lokasi Detil			Pengungsi	Meninggal	
							(Jiwa)	(Jiwa)	
(1)	(2)	(3)	(4)	(5)	(6)	(7)	(8)	(9)	(10)
13	Jakarta Barat	Kalideres	Kalideres	RW 03,04,05,06,07,08,09,10,11,12,13,16,17	Banjir	467,95	147		n.a
14	Jakarta Barat	Kalideres	Kamal	RW 01,02,03,04,07,08,09	Banjir	453,21			n.a
15	Jakarta Barat	Kalideres	Pegadungan	RW 01,03,04,05,06,07,11	Banjir	280,07			n.a
16	Jakarta Barat	Kalideres	Semanan	RW 01,03,04,07,10	Banjir	184,46	2112		n.a
17	Jakarta Barat	Kalideres	Tegal Alur	RW 01,02,03,04,05,09,11,12,13,15	Banjir	419,61	1208		n.a
18	Jakarta Barat	Kebon Jeruk	Duri Kepa	RW 02,03,04,05,08,09,13,14	Banjir	236,26	130		n.a
19	Jakarta Barat	Kebon Jeruk	Kebon Jeruk	RW 01,04,06,10	Banjir	141,89			n.a
20	Jakarta Barat	Kebon Jeruk	Kedoya Selatan	RW 01,03,04,05	Banjir	229,45	36		n.a
21	Jakarta Barat	Kebon Jeruk	Kedoya Utara	RW 02,04,05,08	Banjir	57,35	1238		n.a
22	Jakarta Barat	Kebon Jeruk	Kelapa Dua	RW 04	Banjir	12,64			n.a
23	Jakarta Barat	Kebon Jeruk	Sukabumi Selatan	RW 01,02,04,05,07,08	Banjir	130,49			n.a
24	Jakarta Barat	Kebon Jeruk	Sukabumi Utara	RW 01,02,03,04,05,07,08,10,11	Banjir	128,13			n.a
25	Jakarta Barat	Kembangan	Joglo	RW 02,06	Banjir	124,65			n.a
26	Jakarta Barat	Kembangan	Kembangan Selatan	RW 01,02,03,04,05,06,08,09	Banjir	400,77	710		n.a
27	Jakarta Barat	Kembangan	Kembangan Utara	RW 01,02,03,04,05,06,08,10,11	Banjir	313,75	961		n.a
28	Jakarta Barat	Kembangan	Meruya Selatan	RW 07	Banjir	31,21			n.a
29	Jakarta Barat	Kembangan	Meruya Utara	RW 05,06	Banjir	40,33			n.a
30	Jakarta Barat	Kembangan	Srengseng	RW 01,02,03,05,06,07,08	Banjir	283,31	15		n.a
31	Jakarta Barat	Palmerah	Jati Pulo	RW 01,02,03,05,09	Banjir	65,94			n.a
32	Jakarta Barat	Palmerah	Kemanggisan	RW 02,03,04,05,06,08,09	Banjir	134,68			n.a
33	Jakarta Barat	Palmerah	Kota Bambu Selatan	RW 01,02,05	Banjir	17,60	85		n.a

No	Lokasi Kejadian				Jenis Bencana	Luas Terdampak (Hektar)	Jumlah Korban		Kerugian (Rupiah)
	Wilayah	Kecamatan	Kelurahan	Lokasi Detil			Pengungsi	Meninggal	
							(Jiwa)	(Jiwa)	
(1)	(2)	(3)	(4)	(5)	(6)	(7)	(8)	(9)	(10)
34	Jakarta Barat	Palmerah	Kota Bambu Utara	RW 02,03,04,06,07,08,09	Banjir	60,71			n.a
35	Jakarta Barat	Palmerah	Palmerah	RW 02,03,12,13,14,15	Banjir	87,42			n.a
36	Jakarta Barat	Palmerah	Slipi	RW 03,04,05	Banjir	44,26			n.a
37	Jakarta Barat	Taman Sari	Mangga Besar	RW 01	Banjir	4,32			n.a
38	Jakarta Barat	Taman Sari	Pinangasia	RW 07	Banjir	21,13			n.a
39	Jakarta Barat	Taman Sari	Tangki	RW 02,07	Banjir	14,56			n.a
40	Jakarta Barat	Tambora	Krendang	RW 02	Banjir	5,73			n.a
41	Jakarta Barat	Tambora	Pekojan	RW 12	Banjir	4,94			n.a
42	Jakarta Pusat	Cempaka Putih	Cempaka Putih Barat	RW 03,08,12	Banjir	44,84			n.a
43	Jakarta Pusat	Cempaka Putih	Cempaka Putih Timur	RW 05,06,07,08	Banjir	148,45			n.a
44	Jakarta Pusat	Cempaka Putih	Rawasari	RW 09	Banjir	32,80			n.a
45	Jakarta Pusat	Gambir	Kebon Kelapa	RW 02	Banjir	26,18			n.a
46	Jakarta Pusat	Johar Baru	Johar Baru	RW 01,02,05,06,08,09	Banjir	57,56	140		n.a
47	Jakarta Pusat	Johar Baru	Kampung Rawa	RW 06	Banjir	1,76			n.a
48	Jakarta Pusat	Johar Baru	Tanah Tinggi	RW 05	Banjir	8,22			n.a
49	Jakarta Pusat	Kemayoran	Cempaka Baru	RW 05,07	Banjir	26,66			n.a
50	Jakarta Pusat	Kemayoran	Gunung Sahari Selatan	RW 01,02,04,07,08,09	Banjir	71,25	0		n.a
51	Jakarta Pusat	Kemayoran	Kebon Kosong	RW 01,02,03,04,05,06,07,08,09,12	Banjir	75,01			n.a
52	Jakarta Pusat	Kemayoran	Kemayoran	RW 08	Banjir	6,53			n.a
53	Jakarta Pusat	Kemayoran	Serdang	RW 01,02,06,07	Banjir	37,22	0		n.a
54	Jakarta Pusat	Kemayoran	Sumur Batu	RW 07	Banjir	7,73			n.a
55	Jakarta Pusat	Menteng	Kebon Sirih	RW 02,04,08	Banjir	22,89	50		n.a

No	Lokasi Kejadian				Jenis Bencana	Luas Terdampak (Hektar)	Jumlah Korban		Kerugian (Rupiah)
	Wilayah	Kecamatan	Kelurahan	Lokasi Detil			Pengungsi	Meninggal	
							(Jiwa)	(Jiwa)	
(1)	(2)	(3)	(4)	(5)	(6)	(7)	(8)	(9)	(10)
56	Jakarta Pusat	Menteng	Menteng	RW 05,09	Banjir	104,80			n.a
57	Jakarta Pusat	Sawah Besar	Gunung Sahari Utara	RW 03,07	Banjir	37,57			n.a
58	Jakarta Pusat	Sawah Besar	Karang Anyar	RW 06	Banjir	3,47			n.a
59	Jakarta Pusat	Sawah Besar	Mangga Dua Selatan	RW 11	Banjir	16,76			n.a
60	Jakarta Pusat	Sawah Besar	Pasar Baru	RW 02,03,04,05,06,07,08	Banjir	169,21	625		n.a
61	Jakarta Pusat	Senen	Kenari	RW 05	Banjir	26,01			n.a
62	Jakarta Pusat	Senen	Kramat	RW 04,06,08	Banjir	21,66			n.a
63	Jakarta Pusat	Senen	Paseban	RW 07	Banjir	7,80			n.a
64	Jakarta Pusat	Tanah Abang	Bendungan Hilir	RW 01,03,04,06,07,09	Banjir	112,33	195		n.a
65	Jakarta Pusat	Tanah Abang	Karet Tengsin	RW 02,03,04,05,06,07,09,11	Banjir	151,42	2078		n.a
66	Jakarta Pusat	Tanah Abang	Kebon Melati	RW 07,16	Banjir	30,53			n.a
67	Jakarta Pusat	Tanah Abang	Petamburan	RW 02,03,08,09	Banjir	42,21	1368		n.a
68	Jakarta Selatan	Cilandak	Cilandak Barat	RW 01,07	Banjir	88,57	300		n.a
69	Jakarta Selatan	Cilandak	Cipete Selatan	RW 01,07	Banjir	63,07	65		n.a
70	Jakarta Selatan	Cilandak	Gandaria Selatan	RW 07	Banjir	23,18			n.a
71	Jakarta Selatan	Cilandak	Lebak Bulus	RW 01,04,08	Banjir	151,96	91		n.a
72	Jakarta Selatan	Cilandak	Pondok Labu	RW 01,02,03,07,09,10	Banjir	252,48	134		n.a
73	Jakarta Selatan	Jagakarsa	Ciganjur	RW 01,02,05,06	Banjir	265,65	150		n.a
74	Jakarta Selatan	Jagakarsa	Cipedak	RW 01,04,05,06	Banjir	235,72	175		n.a
75	Jakarta Selatan	Jagakarsa	Jagakarsa	RW 02,03,04	Banjir	197,69	235		n.a
76	Jakarta Selatan	Jagakarsa	Lenteng Agung	RW 01,02,03,07	Banjir	183,07	507		n.a
77	Jakarta Selatan	Jagakarsa	Srengseng Sawah	RW 08	Banjir	103,86	372		n.a
78	Jakarta Selatan	Jagakarsa	Tanjung Barat	RW 01,04,05	Banjir	190,27			n.a
79	Jakarta Selatan	Kebayoran Baru	Cipete Utara	RW 01,02,03,04,06,07,09,10	Banjir	126,82	231		n.a

No	Lokasi Kejadian				Jenis Bencana	Luas Terdampak (Hektar)	Jumlah Korban		Kerugian (Rupiah)
	Wilayah	Kecamatan	Kelurahan	Lokasi Detil			Pengungsi	Meninggal	
							(Jiwa)	(Jiwa)	
(1)	(2)	(3)	(4)	(5)	(6)	(7)	(8)	(9)	(10)
80	Jakarta Selatan	Kebayoran Baru	Gandaria Utara	RW 02	Banjir	11,53			n.a
81	Jakarta Selatan	Kebayoran Baru	Gunung	RW 01,06	Banjir	36,37	40		n.a
82	Jakarta Selatan	Kebayoran Baru	Kramat Pela	RW 02,08,09,10	Banjir	27,11	52		n.a
83	Jakarta Selatan	Kebayoran Baru	Petogogan	RW 01,02,03	Banjir	40,41			n.a
84	Jakarta Selatan	Kebayoran Baru	Pulo	RW 03	Banjir	21,72	16		n.a
85	Jakarta Selatan	Kebayoran Baru	Rawa Barat	RW 05	Banjir	8,56	99		n.a
86	Jakarta Selatan	Kebayoran Lama	Cipulir	RW 02,05,06,07,08,09,10	Banjir	107,86	675		n.a
87	Jakarta Selatan	Kebayoran Lama	Grogol Selatan	RW 05,06	Banjir	29,56	250		n.a
88	Jakarta Selatan	Kebayoran Lama	Grogol Utara	RW 04,05,11,14	Banjir	41,59			n.a
89	Jakarta Selatan	Kebayoran Lama	Kebayoran Lama Selatan	RW 03,04,10	Banjir	64,91	55		n.a
90	Jakarta Selatan	Kebayoran Lama	Kebayoran Lama Utara	RW 11	Banjir	68,24	700		n.a
91	Jakarta Selatan	Kebayoran Lama	Pondok Pinang	RW 01,05,08	Banjir	78,68	962		n.a
92	Jakarta Selatan	Mampang Prapatan	Bangka	RW 01,02,03,04	Banjir	244,20	1041		n.a
93	Jakarta Selatan	Mampang Prapatan	Kuningan Barat	RW 01,02,03,04,05	Banjir	95,88	816		n.a
94	Jakarta Selatan	Mampang Prapatan	Mampang Prapatan	RW 04,05,06	Banjir	32,90	797		n.a
95	Jakarta Selatan	Mampang Prapatan	Pela Mampang	RW 01,03,04,05,06,07,09,10,11,12	Banjir	174,51	1099		n.a
96	Jakarta Selatan	Mampang Prapatan	Tegal Parang	RW 03,04,05,06,07	Banjir	61,45	1058		n.a
97	Jakarta Selatan	Pancoran	Cikoko	RW 01,04	Banjir	29,01	147		n.a
98	Jakarta Selatan	Pancoran	Duren Tiga	RW 01,02,05	Banjir	111,75	345		n.a
99	Jakarta Selatan	Pancoran	Kalibata	RW 01,03,04,05,06,07,08,09,10	Banjir	214,91	3615		n.a
100	Jakarta Selatan	Pancoran	Pancoran	RW 03,04	Banjir	59,26	335		n.a
101	Jakarta Selatan	Pancoran	Pengadegan	RW 01,02,07	Banjir	43,69	1540		n.a
102	Jakarta Selatan	Pancoran	Rawajati	RW 01,03,04,05,06,07	Banjir	127,85	405		n.a

No	Lokasi Kejadian				Jenis Bencana	Luas Terdampak (Hektar)	Jumlah Korban		Kerugian (Rupiah)
	Wilayah	Kecamatan	Kelurahan	Lokasi Detil			Pengungsi	Meninggal	
							(Jiwa)	(Jiwa)	
(1)	(2)	(3)	(4)	(5)	(6)	(7)	(8)	(9)	(10)
103	Jakarta Selatan	Pasar Minggu	Cilandak Timur	RW 01,03	Banjir	159,59	440		n.a
104	Jakarta Selatan	Pasar Minggu	Jati Padang	RW 01,02,03,04,05,06,07,08,09,10	Banjir	240,17	781		n.a
105	Jakarta Selatan	Pasar Minggu	Kebagusan	RW 01,02,03,04,05,06,07	Banjir	245,87	185		n.a
106	Jakarta Selatan	Pasar Minggu	Pasar Minggu	RW 05	Banjir	21,51			n.a
107	Jakarta Selatan	Pasar Minggu	Pejaten Barat	RW 02,04,07,08	Banjir	172,57			n.a
108	Jakarta Selatan	Pasar Minggu	Pejaten Timur	RW 03,04,05,06,07,08,09,10,11	Banjir	242,31			n.a
109	Jakarta Selatan	Pasar Minggu	Ragunan	RW 04,09	Banjir	66,63			n.a
110	Jakarta Selatan	Pesanggrahan	Bintaro	RW 01,03,04,05,09,10,11,12,14	Banjir	303,11	150		n.a
111	Jakarta Selatan	Pesanggrahan	Petukangan Selatan	RW 01,06	Banjir	61,70			n.a
112	Jakarta Selatan	Pesanggrahan	Petukangan Utara	RW 04	Banjir	22,19	240		n.a
113	Jakarta Selatan	Pesanggrahan	Ulujami	RW 01,02,03,04,05,07,08	Banjir	192,67	321		n.a
114	Jakarta Selatan	Setiabudi	Guntur	RW 06	Banjir	26,67	25		n.a
115	Jakarta Selatan	Setiabudi	Karet	RW 02,07	Banjir	17,51			n.a
116	Jakarta Selatan	Setiabudi	Karet Semanggi	RW 02,03,04	Banjir	91,88	325		n.a
117	Jakarta Selatan	Setiabudi	Kuningan Timur	RW 05	Banjir	16,13	269		n.a
118	Jakarta Selatan	Setiabudi	Menteng Atas	RW 07,08,09,14,15	Banjir	27,45			n.a
119	Jakarta Selatan	Setiabudi	Pasar Manggis	RW 05	Banjir	8,35			n.a
120	Jakarta Selatan	Tebet	Bukit Duri	RW 04,06,08,10,11,12	Banjir	59,15	228		n.a
121	Jakarta Selatan	Tebet	Kebon Baru	RW 01,02,04,05,06,07,08,09,10,12	Banjir	78,32	1750		n.a
122	Jakarta Selatan	Tebet	Manggarai	RW 01,02,04,05,09,10,11	Banjir	88,54	256		n.a
123	Jakarta Selatan	Tebet	Manggarai Selatan	RW 02,05	Banjir	15,59			n.a
124	Jakarta Selatan	Tebet	Menteng Dalam	RW 01,08,10,11	Banjir	107,37			n.a
125	Jakarta Selatan	Tebet	Tebet Barat	RW 07	Banjir	7,06			n.a
126	Jakarta Timur	Cakung	Cakung Barat	RW 01,03,04,06,07,08,09	Banjir	509,03	850		n.a

No	Lokasi Kejadian				Jenis Bencana	Luas Terdampak (Hektar)	Jumlah Korban		Kerugian (Rupiah)
	Wilayah	Kecamatan	Kelurahan	Lokasi Detil			Pengungsi	Meninggal	
							(Jiwa)	(Jiwa)	
(1)	(2)	(3)	(4)	(5)	(6)	(7)	(8)	(9)	(10)
127	Jakarta Timur	Cakung	Cakung Timur	RW 01,02,03,04,05,06,07,08,09,10,11,12	Banjir	824,38	658		n.a
128	Jakarta Timur	Cakung	Jatinegara	RW 02,03,05,06,07,09,10,11,12,13,14	Banjir	553,78	150		n.a
129	Jakarta Timur	Cakung	Penggilingan	RW 03,04,05,06,07,08	Banjir	232,50			n.a
130	Jakarta Timur	Cakung	Pulo Gebang	RW 05,07,08,10,14,15,16	Banjir	271,72			n.a
131	Jakarta Timur	Cakung	Rawa Terate	RW 04,05,06	Banjir	295,98	471		n.a
132	Jakarta Timur	Cakung	Ujung Menteng	RW 01	Banjir	29,77			n.a
133	Jakarta Timur	Cipayung	Bambu Apus	RW 01,02,03,05	Banjir	305,40	48		n.a
134	Jakarta Timur	Cipayung	Ceger	RW 01,02,05	Banjir	133,24	80		n.a
135	Jakarta Timur	Cipayung	Cilangkap	RW 02,03,04,05,06	Banjir	199,88			n.a
136	Jakarta Timur	Cipayung	Cipayung	RW 02,03,04,06,07	Banjir	174,78			n.a
137	Jakarta Timur	Cipayung	Lubang Buaya	RW 03,04,09,12	Banjir	173,96	80		n.a
138	Jakarta Timur	Cipayung	Pondok Ranggon	RW 01	Banjir	45,46	10		n.a
139	Jakarta Timur	Cipayung	Setu	RW 01,02,03,04,05	Banjir	275,66	47		n.a
140	Jakarta Timur	Ciracas	Cibubur	RW 02,03,05,10,12,14	Banjir	255,91	16		n.a
141	Jakarta Timur	Ciracas	Ciracas	RW 02,03,04,05,10	Banjir	172,59			n.a
142	Jakarta Timur	Ciracas	Kelapa Dua Wetan	RW 01,02,08,09,10,11	Banjir	206,94			n.a
143	Jakarta Timur	Ciracas	Rambutan	RW 01,02,03,04,05,06	Banjir	229,34	65		n.a
144	Jakarta Timur	Ciracas	Susukan	RW 05,07	Banjir	85,07	60		n.a
145	Jakarta Timur	Duren Sawit	Duren Sawit	RW 01,05,09,10,13,15,16,17	Banjir	302,31			n.a
146	Jakarta Timur	Duren Sawit	Klender	RW 01,02,03,04,07,09,10,11,13,15,16,17,18	Banjir	220,69	470		n.a
147	Jakarta Timur	Duren Sawit	Malaka Jaya	RW 01,03,04,10,12,13	Banjir	36,99			n.a
148	Jakarta Timur	Duren Sawit	Malaka Sari	RW 09	Banjir	22,91			n.a

No	Lokasi Kejadian				Jenis Bencana	Luas Terdampak (Hektar)	Jumlah Korban		Kerugian (Rupiah)
	Wilayah	Kecamatan	Kelurahan	Lokasi Detil			Pengungsi	Meninggal	
							(Jiwa)	(Jiwa)	
(1)	(2)	(3)	(4)	(5)	(6)	(7)	(8)	(9)	(10)
149	Jakarta Timur	Duren Sawit	Pondok Bambu	RW 01,02,03,04,05,06,07,12	Banjir	317,32	274		n.a
150	Jakarta Timur	Duren Sawit	Pondok Kelapa	RW 04,05,06,08,09,10,12,13	Banjir	341,88	465		n.a
151	Jakarta Timur	Duren Sawit	Pondok Kopi	RW 03,04,05,06,07,10	Banjir	141,93			n.a
152	Jakarta Timur	Jatinegara	Bidara Cina	RW 01,02,03,04,05,06,07,08,09,10,11,12,14,15,16	Banjir	124,41	1579		n.a
153	Jakarta Timur	Jatinegara	Cipinang Besar Selatan	RW 01,02	Banjir	35,73	308		n.a
154	Jakarta Timur	Jatinegara	Cipinang Besar Utara	RW 13	Banjir	7,83			n.a
155	Jakarta Timur	Jatinegara	Cipinang Cempedak	RW 03,08	Banjir	33,41			n.a
156	Jakarta Timur	Jatinegara	Cipinang Muara	RW 02,04,11,12,13,15,16	Banjir	74,17	550		n.a
157	Jakarta Timur	Jatinegara	Kampung Melayu	RW 01,02,03,04,05,06,07,08	Banjir	44,39	1778		n.a
158	Jakarta Timur	Jatinegara	Rawa Bunga	RW 02,03,04,05,06	Banjir	46,31			n.a
159	Jakarta Timur	Kramat Jati	Bale Kambang	RW 01,02,03,04,05	Banjir	168,18	230		n.a
160	Jakarta Timur	Kramat Jati	Batu Ampar	RW 01,02,03,04,05,06	Banjir	253,01	130		n.a
161	Jakarta Timur	Kramat Jati	Cawang	RW 01,02,03,04,05,07,08,09,10,11,12	Banjir	152,84	2001		n.a
162	Jakarta Timur	Kramat Jati	Cililitan	RW 01,05,06,07,15,16	Banjir	102,82	220		n.a
163	Jakarta Timur	Kramat Jati	Dukuh	RW 01,02,03,04,05,06	Banjir	170,39	566		n.a
164	Jakarta Timur	Kramat Jati	Kampung Tengah	RW 01,02,03,04,05,06,07,08,09,10	Banjir	200,51	2015		n.a
165	Jakarta Timur	Kramat Jati	Kramat Jati	RW 02,03,05,08,11	Banjir	71,35	1839		n.a
166	Jakarta Timur	Makasar	Cipinang Melayu	RW 02,03,04,05,06,08,10,11,12,13	Banjir	194,93	2738		n.a
167	Jakarta Timur	Makasar	Halim Perdana Kusuma	RW 05,07,08,10	Banjir	80,25	1943		n.a
168	Jakarta Timur	Makasar	Kebon Pala	RW 01,02,03,04,05,06,07,08,09,10,11	Banjir	220,56	1256		n.a
169	Jakarta Timur	Makasar	Makasar	RW 02,03,04,05,06,07	Banjir	124,13	1350		n.a

No	Lokasi Kejadian				Jenis Bencana	Luas Terdampak (Hektar)	Jumlah Korban		Kerugian (Rupiah)
	Wilayah	Kecamatan	Kelurahan	Lokasi Detil			Pengungsi	Meninggal	
							(Jiwa)	(Jiwa)	
(1)	(2)	(3)	(4)	(5)	(6)	(7)	(8)	(9)	(10)
170	Jakarta Timur	Makasar	Pinang Ranti	RW 01,04,05	Banjir	109,99	227		n.a
171	Jakarta Timur	Matraman	Kebon Manggis	RW 03,04	Banjir	61,00	537		n.a
172	Jakarta Timur	Matraman	Palmeriam	RW 01,03	Banjir	14,69			n.a
173	Jakarta Timur	Matraman	Pisangan Baru	RW 02,03,04,08,12,13,14	Banjir	35,23			n.a
174	Jakarta Timur	Matraman	Utan Kayu Selatan	RW 01,03,05,07,12	Banjir	53,06			n.a
175	Jakarta Timur	Matraman	Utan Kayu Utara	RW 05,08	Banjir	29,22			n.a
176	Jakarta Timur	Pasar Rebo	Cijantung	RW 01,07,11	Banjir	60,59			n.a
177	Jakarta Timur	Pasar Rebo	Gedong	RW 01,03,10,11,12	Banjir	107,32	100		n.a
178	Jakarta Timur	Pasar Rebo	Kalisari	RW 01,02,09,10	Banjir	129,30			n.a
179	Jakarta Timur	Pasar Rebo	Pekayon	RW 02,07,08	Banjir	80,57			n.a
180	Jakarta Timur	Pulo Gadung	Cipinang	RW 01,07,12,13,14,15,16	Banjir	31,34			n.a
181	Jakarta Timur	Pulo Gadung	Jati	RW 01,08,11	Banjir	14,22			n.a
182	Jakarta Timur	Pulo Gadung	Jatinegara Kaum	RW 05	Banjir	11,65			n.a
183	Jakarta Timur	Pulo Gadung	Kayu Putih	RW 08,09,10,11,12,13,14,15,16	Banjir	276,27	2310		n.a
184	Jakarta Timur	Pulo Gadung	Pisangan Timur	RW 04,06,12,14,15	Banjir	64,47			n.a
185	Jakarta Timur	Pulo Gadung	Pulo Gadung	RW 01,02,03,04,05,06,07,08,09	Banjir	165,90			n.a
186	Jakarta Timur	Pulo Gadung	Rawamangun	RW 01,02	Banjir	22,52			n.a
187	Jakarta Utara	Cilincing	Cilincing	RW 03,05,06,09	Banjir	94,46	1121		n.a
188	Jakarta Utara	Cilincing	Marunda	RW 01,02,04,05,07	Banjir	583,37	417		n.a
189	Jakarta Utara	Cilincing	Rorotan	RW 01,02,03,04,05,06,07,08,09,10,12,13	Banjir	1016,45	1150		n.a
190	Jakarta Utara	Cilincing	Semper Barat	RW 01,02,04,05,06,16,17	Banjir	219,15	648		n.a
191	Jakarta Utara	Cilincing	Semper Timur	RW 02,03,10,11	Banjir	380,76	200		n.a
192	Jakarta Utara	Cilincing	Suka Pura	RW 01,02,03,04,05,06,07,08,09,10,12	Banjir	620,10	566		n.a

No	Lokasi Kejadian				Jenis Bencana	Luas Terdampak (Hektar)	Jumlah Korban		Kerugian (Rupiah)
	Wilayah	Kecamatan	Kelurahan	Lokasi Detil			Pengungsi	Meninggal	
							(Jiwa)	(Jiwa)	
(1)	(2)	(3)	(4)	(5)	(6)	(7)	(8)	(9)	(10)
193	Jakarta Utara	Kelapa Gading	Kelapa Gading Barat	RW 02,03,06,11,12	Banjir	147,01			n.a
194	Jakarta Utara	Kelapa Gading	Kelapa Gading Timur	RW 01,04,05,06,08,09,10,11,13,15,16,18,19	Banjir	222,44	271		n.a
195	Jakarta Utara	Kelapa Gading	Pegangsaan Dua	RW 02,03,04,08,09,10,11,12,19	Banjir	306,46	210		n.a
196	Jakarta Utara	Koja	Rawa Badak Selatan	RW 04,08,09,10,11	Banjir	94,46			n.a
197	Jakarta Utara	Koja	Tugu Selatan	RW 01,02,03,04,05	Banjir	112,97	138		n.a
198	Jakarta Utara	Koja	Tugu Utara	RW 02,03,04,10,11	Banjir	52,72			n.a
199	Jakarta Utara	Pademangan	Ancol	RW 02,05,08,10	Banjir	354,77	200		n.a
200	Jakarta Utara	Pademangan	Pademangan Barat	RW 1	Banjir	9,93			n.a
201	Jakarta Utara	Pademangan	Pademangan Timur	RW 01,02,10	Banjir	46,51			n.a
202	Jakarta Utara	Penjaringan	Kapuk Muara	RW 01,02,03,04,05,09	Banjir	243,68			n.a
203	Jakarta Utara	Penjaringan	Pejagalan	RW 02,07,08,09,10,12,13,14,15,16	Banjir	248,40	1168		n.a
204	Jakarta Utara	Penjaringan	Penjaringan	RW 07,17	Banjir	210,75	80		n.a
205	Jakarta Utara	Penjaringan	Pluit	RW 01,02,11,16,21	Banjir	231,27	120		n.a
206	Jakarta Utara	Tanjung Priok	Kebon Bawang	RW 02,07,13	Banjir	27,01			n.a
207	Jakarta Utara	Tanjung Priok	Sunter Jaya	RW 02,04,12	Banjir	40,01			n.a
208	Jakarta Utara	Tanjung Priok	Tanjung Priok	RW 07,12	Banjir	14,47			n.a
209	Jakarta Utara	Tanjung Priok	Warakas	RW 01,12,13	Banjir	24,84			n.a
210	Kepulauan Seribu	KEPULAUAN SERIBU SELATAN	PULAU PARI	n.a	Banjir	n.a			n.a
211	Kepulauan Seribu	KEPULAUAN SERIBU SELATAN	PULAU TIDUNG	n.a	Banjir	n.a			n.a

No	Lokasi Kejadian				Jenis Bencana	Luas Terdampak (Hektar)	Jumlah Korban		Kerugian (Rupiah)
	Wilayah	Kecamatan	Kelurahan	Lokasi Detil			Pengungsi	Meninggal	
							(Jiwa)	(Jiwa)	
(1)	(2)	(3)	(4)	(5)	(6)	(7)	(8)	(9)	(10)
212	Kepulauan Seribu	KEPULAUAN SERIBU SELATAN	PULAU UNTUNG JAWA	n.a	Banjir	n.a			n.a
213	Kepulauan Seribu	KEPULAUAN SERIBU UTARA	PULAU HARAPAN	n.a	Banjir	n.a			n.a
214	Kepulauan Seribu	KEPULAUAN SERIBU UTARA	PULAU KELAPA	n.a	Banjir	n.a			n.a
215	Kepulauan Seribu	KEPULAUAN SERIBU UTARA	PULAU PANGGANG	n.a	Banjir	n.a			n.a
216	Jakarta Timur	Pulogadung	Cipinang	Jl. Blok F Pasar Induk Cipinang	Kebakaran	n.a			
217	Jakarta Selatan	Kebayoran Baru	Selong	Jl. Mataram I No. 3 (Gedung Bank Mandiri)	Kebakaran	n.a			
218	Jakarta Pusat	Sawah Besar	Gunung Sahari Utara	Jl. Gunung Sahari X, No. 2, RT. 02/03	Kebakaran	n.a			Rp1.200.000.000
219	Jakarta Utara	Penjaringan	Pejagalan	Jl. Pertamina Indah	Kebakaran	n.a			
220	Jakarta Selatan	Pesanggrahan	Ulujami	Jl. Perdana No.7 RT 005/03	Kebakaran	n.a			Rp5.000.000
221	Jakarta Selatan	Jagakarsa	Jagakarsa	Jl. Pepaya 7 RT 4 RW 5	Kebakaran	n.a			Rp35.000.000
222	Jakarta Timur	Jatinegara	Cipinang Muara	Jl. Basuki Rahmat No.31, RT.01/02	Kebakaran	n.a			Rp70.000.000
223	Jakarta Timur	Jatinegara	Kampung Melayu	Kampung Pulo RT 011/03	Kebakaran	n.a			Rp120.000.000
224	Jakarta Barat	Cengkareng	Rawa Buaya	Jl. Klingkit Masjid Almarifah, RT.01/12	Kebakaran	n.a			Rp1.200.000.000
225	Jakarta Barat	Kebon Jeruk	. Kedoya Utara	Jl. Kedoya Raya RT 03 / RW 06	Kebakaran	n.a			n.a
226	Jakarta Selatan	Pesanggrahan	Bintaro	Jl. H. Soleh RT 06 / RW 10	Kebakaran	n.a			Rp2.000.000
227	Jakarta Selatan	Kebayoran Lama	Grogol Utara	Jl. Mirah Kencana, Blok C, No. 49	Kebakaran	n.a		2	Rp3.000.000.000
228	Jakarta Timur	Cipayung	Bambu Apus	Jl. Laksamana Raya RT 011 / RW 04	Kebakaran	n.a			Rp50.000.000
229	Jakarta Barat	Kembangan	Kembangan Utara	Jl. Kembangan Utara No. 75 RT. 09/RW. 02	Kebakaran	n.a			Rp30.000.000
230	Jakarta Utara	Kelapa Gading	Kelapa Gading Timur	Jl. Kelapa Cengkir Raya No. 5	Kebakaran	n.a			

No	Lokasi Kejadian				Jenis Bencana	Luas Terdampak (Hektar)	Jumlah Korban		Kerugian (Rupiah)
	Wilayah	Kecamatan	Kelurahan	Lokasi Detil			Pengungsi	Meninggal	
							(Jiwa)	(Jiwa)	
(1)	(2)	(3)	(4)	(5)	(6)	(7)	(8)	(9)	(10)
231	Jakarta Barat	Kembangan	Meruya Selatan	Jl. H. Rusini 2 RT. 04/RW. 01	Kebakaran	n.a			Rp180.000.000
232	Jakarta Selatan	Jagakarsa	Srengseng Sawah	Jl. SMPN 211	Kebakaran	n.a			Rp9.000.000
233	Jakarta Utara	Pademangan	Ancol	Jl. Ancol Barat IV	Kebakaran	n.a			
234	Jakarta Selatan	Setia Budi	Karet Kuningan	Jl. Pedurenan Masjid 4 RT. 02/RW. 04	Kebakaran	n.a			Rp500.000.000
235	Jakarta Selatan	Tebet	Manggarai Selatan	Jl. Saharjo, Gg. Manggis I, RT 010/04	Kebakaran	n.a			Rp150.000.000
236	Jakarta Timur	Duren Sawit	Pondok Bambu	Jl. Pahlawan Revolusi No. 22 RT. 03/RW. 07	Kebakaran	n.a			Rp200.000.000
237	Jakarta Pusat	Sawah Besar	Pasar Baru	Jl. Pasar Baru No. 17 RT. 02/RW. 01	Kebakaran	n.a			Rp180.000.000
238	Jakarta Utara	Penjaringan	Kapuk Muara	Jl. Villa Kapus Mas 1, Blok. B4, No. 16, RT 007/05	Kebakaran	n.a			Rp65.000.000
239	Jakarta Utara	Tanjung Priok	Sunter Agung	Jl. Sunter Agung Barat VIIB, No. 30 RT09/RW10	Kebakaran	n.a			Rp10.000.000
240	Jakarta Timur	Ciracas	Kel.Kelapa Dua Wetan	The Taman Dhika Jl. Asem, No. 3 RT. 06/RW 04	Kebakaran	n.a			Rp30.000.000
241	Jakarta Selatan	Pancoran	Pancoran	Jl. Triloka 6 Blok K7 No. 135 RT08/RW03	Kebakaran	n.a			Rp10.000.000
242	Jakarta Selatan	Pancoran	Pancoran	Jl. Pancoran Barat VI RT15/RW01	Kebakaran	n.a			Rp5.000.000
243	Jakarta Pusat	Kemayoran	Harapan Mulya	Jl. Sukamulya VI No.7, RT.03/RW.01	Kebakaran	n.a			Rp200.000.000
244	Jakarta Timur	Cipayung	Cipayung	Jl. Setu Cipayung No. 61 RT09/RW07	Kebakaran	n.a			Rp5.000.000
245	Jakarta Utara	Pademangan	Ancol	Jl. Ancol Marina Kof Blok D RW.10	Kebakaran	n.a			Rp50.000.000
246	Jakarta Timur	Cipayung	Setu	Jl. TPU Bantarjati RT. 001/RW. 03	Kebakaran	n.a			Rp30.000.000
247	Jakarta Timur	Pasar Rebo	Kalisari	Jl. Kalisari Raya No. 1B RT. 02/RW. 01	Kebakaran	n.a			Rp3.000.000
248	Jakarta Selatan	Pancoran	Kalibata	Jl. Kalibata Timur 1 No. 11 RT. 001/RW. 01	Kebakaran	n.a			Rp5.000.000
249	Jakarta Selatan	Cilandak	Lebak Bulus	Jl. Nangka	Kebakaran	n.a			Rp10.000.000

No	Lokasi Kejadian				Jenis Bencana	Luas Terdampak (Hektar)	Jumlah Korban		Kerugian (Rupiah)
	Wilayah	Kecamatan	Kelurahan	Lokasi Detil			Pengungsi	Meninggal	
							(Jiwa)	(Jiwa)	
(1)	(2)	(3)	(4)	(5)	(6)	(7)	(8)	(9)	(10)
250	Jakarta Selatan	Kebayoran Lama	Grogol Utara	Jl. Taman Biduri 1 RT. 005/ RW. 01 (titik kenal, Pospol Grogol Utara)	Kebakaran	n.a			Rp1.000.000.000
251	Jakarta Pusat	Johar baru	Tanah Tinggi	di Jl. Muhammad Ali 4 RT.08/RW.11	Kebakaran	n.a			Rp12.000.000
252	Jakarta Utara	Pademangan	Pademangan Barat	Jl. Budi Mulia, Gg. Santri RT.11/RW.14	Kebakaran	n.a			Rp400.000.000
253	Jakarta Pusat	Kemayoran	Kemayoran	Jl. Kepu Utara RT. 007 / RW. 04	Kebakaran	n.a			Rp210.000.000
254	Jakarta Barat	Palmerah	Kemanggisan	Jl. Kemanggisan Ilir Raya No. 7 RT 16 RW 08	Kebakaran	n.a			Rp700.000.000
255	Jakarta Timur	Cakung	Rawa Terate	Jl. Dr. Radjiman Widyo Diringrat	Kebakaran	n.a			Rp2.000.000.000
256	Jakarta Selatan	Kebayoran Lama	Kebayoran Lama Utara	Jl. Peninggaran Timur RT. 02/RW.09	Kebakaran	n.a	162	1	Rp1.000.000.000
257	Jakarta Utara	Kelapa Gading	Pegangsaan Dua	Jl. Boulevard Raya, Blok PA1, RT 03 RW 14	Kebakaran	n.a			Rp5.000.000
258	Jakarta Barat	Grogol Petamburan	Wijaya Kusuma	Jl. Daan Mogot No. 47 RT 01 RW 03	Kebakaran	n.a			Rp90.000.000
259	Kepulauan Seribu	Kep. Seribu Selatan	Pulau Tidung	Pulau Tidung RT. 05 / RW. 03	Kebakaran	n.a			Rp100.000
260	Jakarta Utara	Cilincing	Semper Barat	Jl. Beting Asem (SMA 52) RT 03 RW 09	Kebakaran	n.a			Rp20.000.000
261	Jakarta Selatan	Pancoran	Cikoko	Jl. Cikoko Timur Rt 01 RW 01 (Mess lakespra)	Kebakaran	n.a			Rp100.000.000
262	Jakarta Pusat	Sawah Besar	Gunung Sahari Utara	Jl. Gunung Sahari 12 RT. 016 / RW. 03	Kebakaran	n.a			Rp300.000.000
263	Jakarta Barat	Grogol Petamburan	Tanjung Duren Utara	Jl. Tanjung Duren Barat	Kebakaran	n.a			Rp1.500.000
264	Jakarta Pusat	Tanah Abang	Kampung Bali	Komplek Auri Jl. Anggrek IV, Blok D No. 12	Kebakaran	n.a			Rp900.000.000
265	Jakarta Pusat	Sawah Besar	Gunung Sahari Utara	Jl. Gunung Sahari VII, Blok 7b No. 26	Kebakaran	n.a			Rp300.000.000

No	Lokasi Kejadian				Jenis Bencana	Luas Terdampak (Hektar)	Jumlah Korban		Kerugian (Rupiah)
	Wilayah	Kecamatan	Kelurahan	Lokasi Detil			Pengungsi	Meninggal	
							(Jiwa)	(Jiwa)	
(1)	(2)	(3)	(4)	(5)	(6)	(7)	(8)	(9)	(10)
266	Jakarta Pusat	Tanah Abang	Karet Tengsin	Menara Astra, Jl. Jend. Sudirman Kav. 5 dan 6	Kebakaran	n.a			Rp200.000.000
267	Jakarta Pusat	Kemayoran	Utang Panjang	Jl. Utang Panjang II Barat	Kebakaran	n.a			Rp150.000.000
268	Jakarta Pusat	Tanah Abang	Kebon Melati	Jl. Jati Bunder Dalam No. 6 RT. 08/RW. 14	Kebakaran	n.a			Rp15.000.000
269	Jakarta Pusat	Gambir	Petojo Selatan	Jl. Cideng Timur No. 78 RW. 04	Kebakaran	n.a			Rp450.000.000
270	Jakarta Pusat	Menteng	Menteng	Jl. Pegangsaan Barat No. 12 RT. 16/RW. 005	Kebakaran	n.a			N.A
271	Jakarta Pusat	Tanah Abang	Gelora	Jl. Gatot Subroto, Komp. MPR/DPR, RT 01/RW 03	Kebakaran	n.a			N.A
272	Jakarta Pusat	Kemayoran	Harapan Mulya	Jl. Suka Mulya I	Kebakaran	n.a			N.A
273	Jakarta Pusat	Tanah Abang	Kebon Melatu	Jl. K. H. Mas Mansyur (Mall Thamrin City)	Kebakaran	n.a			Rp20.000.000
274	Jakarta Pusat	Gambir	Duri Pulo	Jl. Duri A3 No. 5	Kebakaran	n.a			N.A
275	Jakarta Utara	Kebon Jeruk	Pegangsaan Dua	Jl. Arteri Kelapa Gading No.33 RT. 07/RW. 16	Kebakaran	n.a			Rp1.000.000
276	Jakarta Utara	Cilincing	Semper Barat	Jl. Sadar Raya RT. 015/RW. 01	Kebakaran	n.a			Rp50.000.000
277	Jakarta Utara	Pademangan	Pademangan Barat	Jl. Budi Mulya Raya (Titik Kenal Pasar Nalo) RT 015/RW 012	Kebakaran	n.a			Rp150.000.000
278	Jakarta Utara	Cilincing	Kalibaru	Jl. Kalibaru Barat IV RT. 01 RW. 07	Kebakaran	n.a			Rp50.000.000
279	Jakarta Utara	Cilincing	Rorotan	Jl. Cakung Cilincing Timur, Blok J3, No.22	Kebakaran	n.a			N.A
280	Jakarta Utara	Tanjung Priok	Kebon Bawang	Jl. Lagoa Kanal RT. 09/RW. 02	Kebakaran	n.a			Rp200.000.000
281	Jakarta Barat	Cengkareng	Cengkareng Timur	Jl. Masjid Nurul Huda RT. 001/RW. 01	Kebakaran	n.a	36		Rp800.000.000
282	Jakarta Barat	Kalideres	Kalideres	Jl. Gombol Raya RT.10/RW.13	Kebakaran	n.a			Rp50.000.000
283	Jakarta Barat	Kembangan	Kembangan Selatan	Jl. Pesanggrahan RT. 02/RW. 07	Kebakaran	n.a			Rp500.000.000

No	Lokasi Kejadian				Jenis Bencana	Luas Terdampak (Hektar)	Jumlah Korban		Kerugian (Rupiah)
	Wilayah	Kecamatan	Kelurahan	Lokasi Detil			Pengungsi	Meninggal	
							(Jiwa)	(Jiwa)	
(1)	(2)	(3)	(4)	(5)	(6)	(7)	(8)	(9)	(10)
284	Jakarta Barat	Taman Sari	Maphar	Jl. Kebon Jeruk IV, RT. 04 / RW. 06	Kebakaran	n.a	240		Rp1.000.000.000
285	Jakarta Barat	Taman Sari	Tangki	Hari Hari (Lokasari Square) lt.2 Jl. Mangga Besar 9	Kebakaran	n.a			Rp180.000.000
286	Jakarta Barat	Tamansari	Krukut	Jl. Keselamatan RT 013/RW 08	Kebakaran	n.a			Rp110.000.000
287	Jakarta Barat	Cengkareng	Cengkareng Timur	Jl. Kamal Raya RT 08/RW 02	Kebakaran	n.a	60		Rp200.000.000
288	Jakarta Barat	Tambora	Roa Malaka	Jl. Toko Tiga Raya RT 03/RW 01	Kebakaran	n.a			Rp2.000.000
289	Jakarta Barat	Grogol Petamburan	Wijaya Kusuma	Jl. Perdana Kav. K, No. 143	Kebakaran	n.a			Rp2.000.000
290	Jakarta Barat	Kalideres	Kamal	Jl. Prepetan Raya No. 10 RT. 007/RW. 07	Kebakaran	n.a			Rp10.000.000
291	Jakarta Barat	Taman Sari	Mangga Besar	Jl. Madu 1 RT 02/RW 03	Kebakaran	n.a	100		Rp3.660.000.000
292	Jakarta Barat	Kebon Jeruk	Duri Kepa	Jl. Taman Ratu Raya	Kebakaran	n.a			Rp700.000
293	Jakarta Barat	Tambora	Angke	Jl. Pada Mulya RT. 03/RW. 09	Kebakaran	n.a			Rp25.000.000
294	Jakarta Barat	Tambora	Duri Utara	Jl. TSS, Rw 04 (Titik Kenal Luki Mas)	Kebakaran	n.a			Rp10.000.000
295	Jakarta Selatan	Kebayoran Baru	Rawa Barat	Jl. Cibeber 1 No. 27 Blok S	Kebakaran	n.a			Rp830.000.000
296	Jakarta Selatan	Pasar Minggu	Pejaten Barat	Jl. Warung Buncit Raya No. 22 (Graha Inti Fauzi)	Kebakaran	n.a			Rp200.000.000
297	Jakarta Selatan	Pancoran	Pengadegan	Jl. Pengadegan Barat V No. 18, RT. 10/RW. 07	Kebakaran	n.a			Rp110.000.000
298	Jakarta Selatan	Kebayoran Baru	Pulo	Jl. Benda I No. 217 RT 011/RW 04	Kebakaran	n.a			Rp2.000.000
299	Jakarta Selatan	Kebayoran Baru	Cipete Utara	Jl. Pangeran Antasari RT. 03/RW. 11	Kebakaran	n.a			Rp15.000.000
300	Jakarta Selatan	Kebayoran Lama	Kebayoran Lama Utara	Jl. Bungur I, RT 03/RW 01	Kebakaran	n.a			N.A
301	Jakarta Timur	Cakung	Ujung Menteng	Komplek Metland Menteng blok J7 RT. 01/RW. 08	Kebakaran	n.a			Rp40.000.000
302	Jakarta Timur	Jatinegara	Rawa Bunga	Jl. Jatinegara Timur	Kebakaran	n.a		1	Rp600.000.000
303	Jakarta Timur	Cipayung	Bambu Apus	Jl. Mabes Hankam TNI	Kebakaran	n.a			Rp200.000.000

No	Lokasi Kejadian				Jenis Bencana	Luas Terdampak (Hektar)	Jumlah Korban		Kerugian (Rupiah)
	Wilayah	Kecamatan	Kelurahan	Lokasi Detil			Pengungsi	Meninggal	
							(Jiwa)	(Jiwa)	
(1)	(2)	(3)	(4)	(5)	(6)	(7)	(8)	(9)	(10)
304	Jakarta Timur	Duren Sawit	Pondok Kopi	Jl. Arabika VIII	Kebakaran	n.a			Rp200.000.000
305	Jakarta Timur	Cipayung	Lubang Buaya	Jl. Bacang 1 RT 004 RW 01	Kebakaran	n.a			Rp150.000.000
306	Jakarta Timur	Duren Sawit	Duren sawit	Jl. Kav. Agraria No. 159	Kebakaran	n.a			Rp250.000.000
307	Jakarta Timur	Pulogadung	Kayu Putih	Jl. Pulo Nangka Barat II, No. 8 D RT. 003/RW. 016	Kebakaran	n.a			Rp100.000
308	Jakarta Timur	Cakung	Pulo Gebang	Jl. Raya Pulo Gebang, Gg.Ridho RT 012 RW 03	Kebakaran	n.a			Rp9.000.000
309	Jakarta Timur	Jatinegara	Cipinang Muara	Jl. Cipinang Bali I, RT 002/RW 003	Kebakaran	n.a			Rp50.000.000
310	Jakarta Timur	Duren Sawit	Malaka Sari	Jl. Raya Malaka No.122 RT 04/08	Kebakaran	n.a			Rp100.000.000
311	Jakarta Timur	Kramat Jati	Dukuh	Jl. Penggilingan Baru RT. 001 / RW. 04	Kebakaran	n.a			Rp20.000.000
312	Jakarta Timur	Pasar Rebo	Cijantung	Jl. RA Fadillah RT 011/04 SDN 03	Kebakaran	n.a			Rp15.000.000
313	Jakarta Pusat	Tanah Abang	Bendungan Hilir	Jl. Bendungan Hilir No. 31A, RT 010/RW 01	Kebakaran	n.a			Rp450.000.000
314	Jakarta Pusat	Kemayoran	Kemayoran	Jl. Kemayoran Barat III RT 01/RW 06	Kebakaran	n.a			Rp5.000.000
315	Jakarta Pusat	Tanah Abang	Kebon Kacang	Jl. Kebon Kacang 1 No. 29 RT. 007/RW. 007	Kebakaran	n.a			n.a
316	Jakarta Pusat	Senen	Paseban	Jl Kramat Lontar, J/115 Rt 007/ Rw 001	Kebakaran	n.a			Rp300.000.000
317	Jakarta Utara	Koja	Tugu Utara	Jl Cempaka Ujung Rt 03/11	Kebakaran	n.a			Rp1.000.000
318	Jakarta Utara	Tanjung Priok	Warakas	Jl. Warakas IV RT. 13/RW. 06 Gang 10	Kebakaran	n.a			Rp350.000.000
319	Jakarta Utara	Kelapa Gading	Kelapa Gading Barat	Jl. Gading Sengon RT 05/RW 22	Kebakaran	n.a			n.a
320	Jakarta Utara	Cilincing	Sukapura	Jl Jawa (PT . Molax International)	Kebakaran	n.a			Rp200.000.000
321	Jakarta Utara	Pademangan	Ancol	Jl. Lapangan Golf, No. 7 (Titik kenal Restoran Talaga)	Kebakaran	n.a			Rp80.000.000
322	Jakarta Utara	Cilincing	Kalibaru	Jl. Kalibaru Barat 8, RT 01/RW 05	Kebakaran	n.a			Rp30.000.000
323	Jakarta Utara	Kelapa Gading	Kelapa Gading Barat	Jl. Boulevard Barat (Bank Hana)	Kebakaran	n.a			Rp500.000.000

No	Lokasi Kejadian				Jenis Bencana	Luas Terdampak (Hektar)	Jumlah Korban		Kerugian (Rupiah)
	Wilayah	Kecamatan	Kelurahan	Lokasi Detil			Pengungsi	Meninggal	
							(Jiwa)	(Jiwa)	
(1)	(2)	(3)	(4)	(5)	(6)	(7)	(8)	(9)	(10)
324	Jakarta Utara	Tanjung Priok	Sungai Bambu	Jl. Ganggeng II RT. 006/RW. 01	Kebakaran	n.a			Rp300.000.000
325	Jakarta Utara	Kelapa Gading	Kelapa Gading Timur	Jl. Sutera Ungu Blok C 2 RT 013 RW 02	Kebakaran	n.a			Rp250.000.000
326	Jakarta Utara	Tanjung Priok	Sungai Bambu	Jl. Jati VI RT 06 RW 09	Kebakaran	n.a			Rp300.000.000
327	Jakarta Utara	Tanjung Priok	Kebon Bawang	Jl. Bakti Swasembada Barat III, No. 18, RT 18/RW 09	Kebakaran	n.a			Rp50.000.000
328	Jakarta Barat	Kebon Jeruk	Kedoya Utara	Jl. Kedoya Raya, No. 19, RT 010 RW 04,	Kebakaran	n.a			Rp100.000.000
329	Jakarta Barat	Grogol Petamburan	Jelambar Baru	Jl. Seni Budaya	Kebakaran	n.a			Rp5.000.000
330	Jakarta Barat	Kembangan	Srengseng	Jl. Srengseng Raya	Kebakaran	n.a			Rp10.000.000
331	Jakarta Barat	Cengkareng	Cengkareng Timur	Jl. Fajar Baru Rt 11/ Rw 07	Kebakaran	n.a			Rp4.000.000
332	Jakarta Barat	Tamansari	Keagungan	Jl. Kesederhanaan RT 007 RW 04 (Belakang Apartemen Mediterania Gajah Mada)	Kebakaran	n.a			Rp150.000.000
333	Jakarta Barat	Kebon Jeruk	Duri Kepa	Jl. Mangga Raya No. 11 Green Ville	Kebakaran	n.a			Rp5.000.000
334	Jakarta Barat	Grogol Petamburan	Tanjung Duren Utara	Jl. Tanjung Duren IIIA No. Kav. 326 RT. 07/RW. 003	Kebakaran	n.a			Rp10.000.000
335	Jakarta Selatan	Pesanggrahan	Petukangan Utara	Jl. H. Radin No. 25 RT. 06/RW. 003	Kebakaran	n.a			Rp5.000.000
336	Jakarta Selatan	Pesanggrahan	Petukangan Utara	Jl. Ciledug Raya, Gg. H. Ridin III. No. 54	Kebakaran	n.a			Rp5.000.000
337	Jakarta Selatan	Setiabudi	Karet Semanggi	Jl. Komplek Polri RT 06/RW 02	Kebakaran	n.a	192		Rp500.000.000
338	Jakarta Selatan	Kebayoran Lama	Pondok Pinang	Jl. Sapta Taruna Raya, No. 25	Kebakaran	n.a			Rp10.000.000
339	Jakarta Selatan	Cilandak	Cilandak Barat	Jl. H. Batong 3 No. 80 RT. 017/RW. 06	Kebakaran	n.a			Rp15.000.000
340	Jakarta Selatan	Jagakarsa	Cipedak	Jl. Aselih RT.012/RW. 001	Kebakaran	n.a			Rp15.000.000
341	Jakarta Selatan	Mampang Prapatan	Bangka	Cafe Pedas, Jl. Kemang Selatan Raya No. 130E	Kebakaran	n.a			n.a

No	Lokasi Kejadian				Jenis Bencana	Luas Terdampak (Hektar)	Jumlah Korban		Kerugian (Rupiah)
	Wilayah	Kecamatan	Kelurahan	Lokasi Detil			Pengungsi	Meninggal	
							(Jiwa)	(Jiwa)	
(1)	(2)	(3)	(4)	(5)	(6)	(7)	(8)	(9)	(10)
342	Jakarta Selatan	Pasar Minggu	Pejaten Timur	Jl. Swadaya 1 Rt 007/ Rw 10	Kebakaran	n.a			Rp2.000.000
343	Jakarta Selatan	Cilandak	Kel Lebak Bulus	Jl Nangka No.2	Kebakaran	n.a			Rp2.000.000
344	Jakarta Selatan	Pesanggrahan	Petukangan Utara	Jl. Dukuh, RT. 004 RW. 005	Kebakaran	n.a			Rp500.000.000
345	Jakarta Selatan	Pasar Minggu	Pejaten Barat	Jl. Siaga 1 RT 003 RW 05	Kebakaran	n.a			Rp150.000.000
346	Jakarta Selatan	Pasar Minggu	Kebagusan	Jl. Al Gifari Kebagusan Kecil RT. 10/RW. 008	Kebakaran	n.a			Rp25.000.000
347	Jakarta Selatan	Pasar Minggu	Pejaten Barat	Jl. Ayub Gg. B, RT. 015 / RW. 001	Kebakaran	n.a			Rp50.000.000
348	Jakarta Selatan	Jagakarsa	Cipedak	Jl. Pinding Rt 002/ Rw 001	Kebakaran	n.a			Rp15.000.000
349	Jakarta Timur	Makasar	Makasar	Jl. Gelanggang Remaja No. 33 Rt 001/ Rw 05	Kebakaran	n.a			Rp4.500.000
350	Jakarta Timur	Duren Sawit	Duren Sawit	Jl. Swadaya	Kebakaran	n.a			n.a
351	Jakarta Timur	Matraman	Pisangan Baru	Jl. Pisangan Baru Tengah RT. 02/RW. 012	Kebakaran	n.a			Rp1.000.000
352	Jakarta Timur	Cipayung	Setu	Jl. Puskesmas	Kebakaran	n.a			Rp10.000.000
353	Jakarta Timur	Matraman	Utun Kayu Selatan	Jl. Balai Rakyat RT. 04/RW. 012	Kebakaran	n.a			Rp1.000.000
354	Jakarta Timur	Pulo Gadung	Kayu Putih	Jl. Bangunan Barat Pulomas 36L RT 010 RW 005	Kebakaran	n.a			Rp500.000.000
355	Jakarta Timur	Pulogadung	Rawamangun	Jl Raya Balai Pustaka Timur	Kebakaran	n.a			Rp15.000.000
356	Jakarta Timur	Duren Sawit	Malaka Jaya	Jl. Nusa Indah 6, Gg 14	Kebakaran	n.a			Rp1.000.000
357	Jakarta Timur	Ciracas	Cibubur	Jl. Masjid Fathul Ghofur RT. 010/RW. 004	Kebakaran	n.a			Rp600.000.000
358	Jakarta Timur	Pulo Gadung	Jati	Jl. Kakap Raya RT 015/RW 005	Kebakaran	n.a			Rp30.000.000
359	Jakarta Timur	Cakung	Ujung Menteng	Gg. H. Asnawi, Kampung Kandang	Kebakaran	n.a			Rp200.000.000
360	Jakarta Timur	Pulo Gadung	Rawamangun	Jl. Waru	Kebakaran	n.a			Rp300.000.000
361	Jakarta Timur	Cakung	Pulo Gebang	Jl. Raya Pulo Gebang, Gg. Sentiong, No. 23 A - 23 B, RT.06 RW.06	Kebakaran	n.a			Rp100.000.000

No	Lokasi Kejadian				Jenis Bencana	Luas Terdampak (Hektar)	Jumlah Korban		Kerugian (Rupiah)
	Wilayah	Kecamatan	Kelurahan	Lokasi Detil			Pengungsi	Meninggal	
							(Jiwa)	(Jiwa)	
(1)	(2)	(3)	(4)	(5)	(6)	(7)	(8)	(9)	(10)
362	Jakarta Timur	Pulo Gadung	Kayu Putih	Jl. Kayu Putih 2, RT 012/RW 07 (Titik kenal Bioskop Linggar jati)	Kebakaran	n.a			Rp2.000.000.000
363	Jakarta Timur	Cakung	Penggilingan	Jl. Raya Penggilingan (Pintu masuk PIK-Penggilingan)	Kebakaran	n.a			Rp12.000.000
364	Jakarta Timur	Cakung	Rawa Terate	Jl. Raya Bekasi	Kebakaran	n.a			Rp300.000.000
365	Jakarta Pusat	Kemayoran	Sumur Batu	Jl. Emas, RT.11/RW.1	Kebakaran	n.a			Rp10.000.000
366	Jakarta utara	Koja	Rawa Badak Selatan	Jl. Mandiri RT 003/RW 11	Kebakaran	n.a			Rp210.000.000
367	Jakarta utara	Penjaringan	Pluit	Jl. Muara Karang Raya, Blok A6 Utara No. 217	Kebakaran	n.a			Rp10.000.000
368	Jakarta utara	Penjaringan	Penjaringan	Jl. Sukarela RT. 09/RW. 010 (Gedong Panjang)	Kebakaran	n.a			Rp185.000.000
369	Jakarta utara	Cilincing	Sukapura	Jl. Camar 3 Blok C 27	Kebakaran	n.a			Rp5.000.000
370	Jakarta utara	Kelapa Gading	Pegangsaan Dua	Jl. Krama Yuda	Kebakaran	n.a			Rp20.000.000
371	Jakarta utara	Cilincing	Semper Barat	Jl. Angin Sejuk IV Kebon Baru, Gg. Pipit RT. 09/04	Kebakaran	n.a			Rp500.000
372	Jakarta utara	Penjaringan	Kamal Muara	Jl. Kamal Muara Gg. Lulut No. 44 RT. 09/RW. 01	Kebakaran	n.a			Rp1.000.000
373	Jakarta utara	Pademangan	Ancol	Jl. Tongkol, Rt. 07/Rw. 01	Kebakaran	n.a			Rp30.000.000
374	Jakarta utara	Tanjung Priok	Sunter Agung	Jl. Agung Barat 33, RT. 005/RW. 10	Kebakaran	n.a			Rp200.000.000
375	Jakarta utara	Penjaringan	Pejagalan	Jl.Terusan Bandengan Utara (Ruko Komplek Harmoni mas Blok B no.5 Rt.01 Rw.05)	Kebakaran	n.a			Rp40.000.000
376	Jakarta utara	Penjaringan	Pluit	Jl. Dermaga Ujung 1, Blok Eceng, RT. 12 /RW. 22	Kebakaran	n.a	162		Rp300.000.000
377	Jakarta Barat	Tambora	Jembatan Besi	Jl. Jembatan Besi 12 RT. 04/RW. 12	Kebakaran	n.a			Rp20.000.000
378	Jakarta Barat	Kembangan	Kembangan Selatan	Jl. Kembangan Raya	Kebakaran	n.a			Rp5.000.000

No	Lokasi Kejadian				Jenis Bencana	Luas Terdampak (Hektar)	Jumlah Korban		Kerugian (Rupiah)
	Wilayah	Kecamatan	Kelurahan	Lokasi Detil			Pengungsi	Meninggal	
							(Jiwa)	(Jiwa)	
(1)	(2)	(3)	(4)	(5)	(6)	(7)	(8)	(9)	(10)
379	Jakarta Barat	Kebon Jeruk	Duri Kepa	Jl. Mangga Raya	Kebakaran	n.a			Rp1.000.000
380	Jakarta Barat	Cengkareng	Kapuk	Jl. Waru 7, RT. 14/ RW. 09	Kebakaran	n.a			N.A
381	Jakarta Barat	Grogol Petamburan	Jelambar	Jl. Empang Bahagia Gg. N Rt.005/Rw. 011	Kebakaran	n.a		1	Rp125.000.000
382	Jakarta Barat	Kebon Jeruk	Kedoya Selatan	Jl. Adhi Karya No. 15 RT 015 RW 05	Kebakaran	n.a			Rp2.000.000
383	Jakarta Barat	Kembangan	Kembangan Selatan	Jl. Puri Indah Raya	Kebakaran	n.a			Rp100.000.000
384	Jakarta Barat	Palmerah	Jati Pulo	Jl. Banjir Kanal Gg. C1, No.27, RT.01/RW.08	Kebakaran	n.a			Rp200.000.000
385	Jakarta Barat	Cengkareng	Rawa Buaya	Jl. Bojong Raya No. 11 RT. 05/RW. 01	Kebakaran	n.a			Rp10.000.000
386	Jakarta Barat	Taman Sari	Pinangia	Jl. Lada dalam	Kebakaran	n.a	300		Rp28.800.000.000
387	Jakarta Barat	Kembangan	Meruya Selatan	Jl. Kav. BRI Blok C No. 1, RT 03/RW 04	Kebakaran	n.a			Rp10.000.000
388	Jakarta Barat	Taman Sari	Keagungan	Jl. Kampung Jawa kebon sayur RT.015/010	Kebakaran	n.a			Rp1.000.000
389	Jakarta Barat	Cengkareng	Duri Kosambi	Jl.Raya Kresek Kp. Gunung, RT 005/RW 008	Kebakaran	n.a			Rp50.000.000
390	Jakarta Selatan	Cilandak	Cipete Selatan	Jl. Pangeran Antasari RT 006/RW 02	Kebakaran	n.a			Rp8.000.000
391	Jakarta Selatan	Pancoran	Duren Tiga	Jl. Potlot 3 RT 001/RW 07 No. 29	Kebakaran	n.a			Rp10.000.000
392	Jakarta Selatan	Pasar Minggu	Cilandak Timur	Jl. Bakti Cilandak KKO	Kebakaran	n.a			Rp20.000.000
393	Jakarta Selatan	Cilandak	Lebak Bulus	Jl. Karang Tengah 1 No. 12 RT 001 RW 08	Kebakaran	n.a			Rp8.000.000
394	Jakarta Selatan	Kebayoran Baru	Cipete Utara	Jl. H. Jian No. 43 RT 006 RW 03	Kebakaran	n.a			Rp9.000.000
395	Jakarta Selatan	Kebayoran Baru	Gandaria Utara	Jl. Marga Guna, Rukan Plaza 5 Blok. 03	Kebakaran	n.a			Rp200.000.000
396	Jakarta Selatan	Kebayoran Baru	Senayan	Jl. Senopati Dalam II No. 1 RT. 001/RW. 002	Kebakaran	n.a			Rp20.000.000

No	Lokasi Kejadian				Jenis Bencana	Luas Terdampak (Hektar)	Jumlah Korban		Kerugian (Rupiah)
	Wilayah	Kecamatan	Kelurahan	Lokasi Detil			Pengungsi	Meninggal	
							(Jiwa)	(Jiwa)	
(1)	(2)	(3)	(4)	(5)	(6)	(7)	(8)	(9)	(10)
397	Jakarta Selatan	Jagakarsa	Lenteng Agung	Jl. Camat Gabun I, Gg. Subur, RT. 009/RW. 08	Kebakaran	n.a			Rp50.000.000
398	Jakarta Selatan	Kebayoran Lama	Kebayoran Lama Selatan	Jl. Ciputat Raya No.8 RT 004 RW 010	Kebakaran	n.a			Rp750.000.000
399	Jakarta Timur	Kramat Jati	Balekambang	Jl. Pangeran	Kebakaran	n.a			Rp50.000.000
400	Jakarta Timur	Cakung	Cakung Timur	Jl. Kayu Tinggi RT. 002/RW. 006	Kebakaran	n.a			Rp500.000.000
401	Jakarta Timur	Kramat Jati	Kramat Jati	Jl. Raya Bogor No.13 RT 013/RW 11	Kebakaran	n.a			Rp1.000.000
402	Jakarta Timur	Pasar Rebo	Kalisari	Jl. Puskesmas RT 010/RW 11	Kebakaran	n.a			Rp40.000.000
403	Jakarta Timur	Jatinegara	Cipinang Besar Selatan	Jl. Panca Warna No. 37	Kebakaran	n.a			Rp25.000.000
404	Jakarta Timur	Kramat Jati	Cawang	Jl. SMA 14 (Titik Kenal BKN)	Kebakaran	n.a		1	Rp300.000.000
405	Jakarta Timur	Pulogadung	Kayu Putih	Jl. Pulau angka barat 2 RT 010/ RW 16	Kebakaran	n.a			Rp1.500.000.000
406	Jakarta Timur	Cakung	Penggilingan	Jl. Pik Penggilingan (Depan Kel. Penggilingan)	Kebakaran	n.a			Rp600.000.000
407	Jakarta Timur	Pulogadung	Jati	Jl. Raya Pemuda RT. 12/RW. 04	Kebakaran	n.a			Rp120.000.000
408	Jakarta Timur	Ciracas	Susukan	Jl. Raya Bogor KM 25, KFC Ciracas	Kebakaran	n.a			Rp25.000.000
409	Jakarta Timur	Cakung	Penggilingan	Jl. Marzuki 8, Gg. Bayam RT 008 RW 014	Kebakaran	n.a			Rp100.000.000
410	Jakarta Timur	Pasar Rebo	Pekayon	Jl. Gandaria (Prima fresmart) RT. 001/RW. 009	Kebakaran	n.a			Rp15.000.000
411	Jakarta Timur	Ciracas	Ciracas	Jl. Raya Poncol RT 002 RW 007	Kebakaran	n.a			Rp500.000
412	Jakarta Pusat	Tanah Abang	Kebon Melati	Jl. Kebon Pala III RT. 05/RW. 013	Kebakaran	n.a			Rp200.000
413	Jakarta Pusat	Gambir	Cideng	Jl. KH. Hasyim Asyari	Kebakaran	n.a			Rp150.000.000
414	Jakarta Pusat	Kemayoran	Serdang	Jl. Serdang 4	Kebakaran	n.a			Rp360.000.000
415	Jakarta Pusat	Sawah Besar	Kartini	Jl. Dwiwarna Gg. Buntu No. 12 RT 08/RW 01	Kebakaran	n.a			Rp250.000.000

No	Lokasi Kejadian				Jenis Bencana	Luas Terdampak (Hektar)	Jumlah Korban		Kerugian (Rupiah)
	Wilayah	Kecamatan	Kelurahan	Lokasi Detil			Pengungsi	Meninggal	
							(Jiwa)	(Jiwa)	
(1)	(2)	(3)	(4)	(5)	(6)	(7)	(8)	(9)	(10)
416	Jakarta Utara	Penjaringan	Pluit	Jl. Blok Empang (Muara Angke) RT. 001/RW. 022	Kebakaran	n.a			Rp500.000
417	Jakarta Utara	Cilincing	Kalibaru	Jl. Kalibaru RT.002 RW.006	Kebakaran	n.a			Rp30.000.000
418	Jakarta Utara	Cilincing	Cilincing	Jl. Raya Cakung Cilincing RT 001/RW 003	Kebakaran	n.a			Rp50.000.000
419	Jakarta Utara	Pademangan	Pademangan Barat	Jl. Budi Mulia Utara RT 014/RW 012	Kebakaran	n.a	135		Rp1.000.000.000
420	Jakarta Utara	Koja	Tugu Selatan	Jl. Batu Tumbuh RT 005/RW 004	Kebakaran	n.a			Rp100.000.000
421	Jakarta Utara	Cilincing	Cilincing	Jl. Cilincing Lama 1 RT 011/RW 004	Kebakaran	n.a			Rp50.000.000
422	Jakarta Utara	Cilincing	Cilincing	Jl. Bakti 4 Gg. H Masuna RT 006/RW 008	Kebakaran	n.a			Rp10.000.000
423	Jakarta Utara	Penjaringan	Pluit	Jl. Muara Karang RT 011/RW 03	Kebakaran	n.a			Rp30.000.000
424	Jakarta Barat	Tambora	Angke	Jl. Pada Mulya RT. 06/RW. 010	Kebakaran	n.a			Rp300.000.000
425	Jakarta Barat	Kalideres	Pegadungan	Jl. Taman Surya Blok C1 No. 57	Kebakaran	n.a			Rp175.000.000
426	Jakarta Barat	Tambora	Jembatan Lima	Jl. Teratai 8 RT. 04/RW. 05	Kebakaran	n.a			Rp500.000
427	Jakarta Barat	Cengkareng	Duri Kosambi	Jl. Kresek Raya No. 78, Gg. Hj. Fatimah, RT 006/RW 08	Kebakaran	n.a			Rp1.200.000.000
428	Jakarta Barat	Grogol Petamburan	Tanjung Duren Selatan	Jl. Tanjung Duren Timur IV, RT 07/RW 04	Kebakaran	n.a			Rp600.000.000
429	Jakarta Barat	Kalideres	Semanan	Jl. Warung Pojok RT 03/RW 03	Kebakaran	n.a			Rp15.000.000
430	Jakarta Barat	Tambora	Jembatan Besi	Jl. Jembatan Besi II, RT 002, 013 /RW 003 dan RT 001/RW 004	Kebakaran	n.a	497		Rp900.000.000
431	Jakarta Barat	Tambora	Kaliyantar	Jl. Kaliyantar Raya 8 Gg. Mekong RT 009/RW 006	Kebakaran	n.a			Rp405.000.000
432	Jakarta Barat	Cengkareng	Duri Kosambi	Jl. H. M. Rahum RT 02/RW 01	Kebakaran	n.a			Rp4.000.000
433	Jakarta Barat	Cengkareng	Kapuk	Jl. Rawa Gabus RT 07 RW 11	Kebakaran	n.a			Rp200.000.000
434	Jakarta Selatan	Jagakarsa	Lenteng Agung	Jl. Masjid RT. 014/RW. 08	Kebakaran	n.a			Rp300.000

No	Lokasi Kejadian				Jenis Bencana	Luas Terdampak (Hektar)	Jumlah Korban		Kerugian (Rupiah)
	Wilayah	Kecamatan	Kelurahan	Lokasi Detil			Pengungsi	Meninggal	
							(Jiwa)	(Jiwa)	
(1)	(2)	(3)	(4)	(5)	(6)	(7)	(8)	(9)	(10)
435	Jakarta Selatan	Setiabudi	Karet Kuningan	Jl. H. R. Rasuna Said	Kebakaran	n.a			Rp100.000.000
436	Jakarta Selatan	Cilandak	Gandaria Selatan	Jl. Poncol 1 No. 3B RT. 001/RW. 07	Kebakaran	n.a			Rp5.000.000
437	Jakarta Selatan	Kebayoran Baru	Gunung	Jl. Kerinci No. 8 RT. 014/RW. 01	Kebakaran	n.a			Rp400.000.000
438	Jakarta Selatan	Kebayoran Lama	Grogol Utara	Jl. Alexandri Raya Blok G RT 08/RW 013	Kebakaran	n.a			Rp200.000.000
439	Jakarta Timur	Kramat Jati	Batu Ampar	Jl. Batu Ampar 1	Kebakaran	n.a			Rp10.000.000
440	Jakarta Timur	Cakung	Cakung Timur	Jl. Raya Cakung Cilincing RT. 09/RW. 03	Kebakaran	n.a			Rp800.000.000
441	Jakarta Timur	Ciracas	Kelapa Dua Wetan	Jl. PKP Raya No. 34 RT. 02/RW. 08	Kebakaran	n.a			Rp1.000.000
442	Jakarta Timur	Pulo Gadung	Jati	Jl. Bandeng 3 No. 5 RT. 011/RW. 03	Kebakaran	n.a			Rp30.000.000
443	Jakarta Timur	Pulo Gadung	Jati	Jl. Kakap Raya No. 15, RT. 015/RW. 05	Kebakaran	n.a			Rp500.000.000
444	Jakarta Timur	Pulo Gadung	Jati	Jl. Pulo Asem Timur IV RT. 03/RW. 02	Kebakaran	n.a			Rp15.000.000
445	Jakarta Timur	Makasar	Halim Perdana Kusuma	Jl. Angkasa No. 224, RT. 001/RW. 09	Kebakaran	n.a			Rp20.000.000
446	Jakarta Timur	Cipayung	Lubang Buaya	Jl. Lingkar RT 006/RW 03	Kebakaran	n.a			Rp10.000.000
447	Jakarta Timur	Duren Sawit	Klender	Jl. Buaran I RT 006/RW 012	Kebakaran	n.a			Rp250.000.000
448	Jakarta Timur	Duren Sawit	Pondok Bambu	Jl. Pondok Bambu Atas Gg. Damai RT 04/RW 012	Kebakaran	n.a			Rp100.000.000
449	Jakarta Pusat	Menteng	Pegangsaan	Jl. Proklamasi RT. 002 RW. 004	Kebakaran	n.a	200		Rp10.000.000.000
450	Jakarta Pusat	Kec.Tanah Abang	Kebon Kacang	Jl. Jati Bunder, RT 06/RW 09	Kebakaran	n.a			Rp250.000.000
451	Jakarta Pusat	Tanah Abang	Bendungan Hilir	Jl. Penjernihan Dalam, RT.13/07	Kebakaran	n.a	160		Rp1.010.000.000
452	Jakarta utara	Tanjung Priok	Tanjung Priok	Jl. R.E Martadinata, Gg. Pelita 3, RT 003/RW 015	Kebakaran	n.a	54		Rp350.000.000
453	Jakarta utara	Cilincing	Kalibaru	Jl. Mencos RT. 005/RW. 06	Kebakaran	n.a			Rp5.000.000
454	Jakarta utara	Penjaringan	Penjaringan	Jl. Muara Baru Raya RT 01 RW 07 (titik kenal Apartemen Pluit Sea View)	Kebakaran	n.a			Rp400.000.000

No	Lokasi Kejadian				Jenis Bencana	Luas Terdampak (Hektar)	Jumlah Korban		Kerugian (Rupiah)
	Wilayah	Kecamatan	Kelurahan	Lokasi Detil			Pengungsi	Meninggal	
							(Jiwa)	(Jiwa)	
(1)	(2)	(3)	(4)	(5)	(6)	(7)	(8)	(9)	(10)
455	Jakarta utara	Koja	Tugu Selatan	Jl. Rawa Perjuangan, RT. 03/07	Kebakaran	n.a			Rp50.000.000
456	Jakarta utara	Koja	Rawabadak Selatan	Jl. Plumpang Semper, RT 006/RW 010	Kebakaran	n.a			Rp500.000.000
457	Jakarta utara	Tanjung Priok	Papanggo	Jl. Warakas, Gg. 23 Jl. Warakas, Gg. 23 RT/RW 001/07	Kebakaran	n.a			Rp1.000.000
458	Jakarta utara	Penjaringan	Kamal Muara	Jl. Marina Golf, Blok A, No. 23	Kebakaran	n.a			Rp5.000.000
459	Jakarta utara	Penjaringan	Kamal Muara	Jl. Kapuk Kamal Raya RT. 01/RW. 02	Kebakaran	n.a			Rp3.000.000.000
460	Jakarta utara	Penjaringan	Penjaringan	Jl. Muara Baru Raya, RT 017 & 19 /RW 017	Kebakaran	n.a			Rp200.000.000
461	Jakarta utara	Pademangan	Pademangan Timur	Jl. Pademangan II, RT 01/RW 06	Kebakaran	n.a			Rp5.000.000
462	Jakarta utara	Penjaringan	Penjaringan	Jl. Tanah Pasir	Kebakaran	n.a			
463	Jakarta Barat	Cengkareng	Rawa Buaya	Jl. Cabe Rawit RT. 05 RW. 11	Kebakaran	n.a			Rp150.000.000
464	Jakarta Barat	Taman Sari	Tangki	Jl. Mangga Besar IX, Gg. Langgar, No. 5 RT 007/ RW 006	Kebakaran	n.a			Rp500.000
465	Jakarta Barat	Palmerah	Kemanggisan	Jl. Jl.Kemanggisan Utama RT. 02/07 No.7	Kebakaran	n.a			Rp20.000.000
466	Jakarta Barat	Palmerah	Kemanggisan	Jl. Anggrek Neli Murni (Belakang Slipi Jaya)	Kebakaran	n.a			Rp420.000.000
467	Jakarta Barat	Kebon Jeruk	Duri Kepa	Jl. Green Ville (Titik kenal samping Bank Mandiri Green Ville)	Kebakaran	n.a			Rp50.000.000
468	Jakarta Barat	Kalideres	Tegal Alur	Jl. Kapuk Kamal Rawa Melati, RT 05/RW 01 (titik kenal jembatan Komplek Pergudangan Miami)	Kebakaran	n.a			Rp200.000.000
469	Jakarta Barat	Tambora	Duri Utara	Jl. Duri Utara 1 Gg. Lembayung, RT 05/RW 07	Kebakaran	n.a			Rp2.000.000
470	Jakarta Barat	Tambora	Angke	Rusun Angke Lt.4, No. 5 Block. C RT 10 RW 11	Kebakaran	n.a			Rp10.000.000

No	Lokasi Kejadian				Jenis Bencana	Luas Terdampak (Hektar)	Jumlah Korban		Kerugian (Rupiah)
	Wilayah	Kecamatan	Kelurahan	Lokasi Detil			Pengungsi	Meninggal	
							(Jiwa)	(Jiwa)	
(1)	(2)	(3)	(4)	(5)	(6)	(7)	(8)	(9)	(10)
471	Jakarta Barat	Kebon Jeruk	Kebon Jeruk	Jl. Kebon Jeruk Raya No. 20 Rt. 004 Rw. 09	Kebakaran	n.a			Rp75.000.000
472	Jakarta Barat	Taman Sari	Keagungan	Jl. Kampung Jawa Malang RT 015 RW 07 No. 9B (titik kenal Bakmi Aliong)	Kebakaran	n.a			Rp3.000.000
473	Jakarta Barat	Cengkareng	Cengkareng Timur	Jl. Pedongkelan Baru, RT 01/RW 014	Kebakaran	n.a	200		Rp1.000.000.000
474	Jakarta Selatan	Mampang Prapatan	Tegal Parang	Jl. Mampang Prapatan XIII, RT 09/RW 03 (titik kenal SMPN 104 Jakarta)	Kebakaran	n.a			Rp850.000.000
475	Jakarta Timur	Cakung	Ujung Menteng	Jl. Raya Pulogebang	Kebakaran	n.a			Rp40.000.000
476	Jakarta Timur	Pulogadung	Jati	Jl. Paus Raya No. 89 C	Kebakaran	n.a			
477	Jakarta Timur	Cakung	Ujung Menteng	Jl. Rawa Kuning, Rt. 03/Rw. 05,	Kebakaran	n.a			Rp450.000.000
478	Jakarta Timur	Kramat Jati	Batu Ampar	Jl. Raya Inerbang RT. 010/RW. 03	Kebakaran	n.a			Rp500.000.000
479	Jakarta Timur	Ciracas	Cibubur	Jl. Ineri RT. 04 RW. 04	Kebakaran	n.a			
480	Jakarta Timur	Duren Sawit	Klender	Jl. Dermaga Raya (titik kenal Hotel Rensa Sofyan)	Kebakaran	n.a			Rp5.000.000
481	Jakarta Timur	Cakung	Cakung Barat	Jl. Raya Penggilingan, RT 01/RW 01	Kebakaran	n.a			Rp550.000.000
482	Jakarta Pusat	Kemayoran	Utang Panjang	Jl. H. Ung RT. 003/RW. 03	Kebakaran	n.a	0		Rp60.000.000
483	Jakarta Pusat	Sawah Besar	Pasar Baru	Jl. Pintu Air Raya	Kebakaran	n.a	0		Rp5.000.000
484	Jakarta Pusat	Sawah Besar	Mangga Dua Selatan	Jl. Mangga Dua Raya (Titik Kenal Hotel Dusit)	Kebakaran	n.a	0		Rp400.000.000
485	Jakarta Pusat	Tanah Abang	Kampung Bali	Jl. Tembusan Fachrudin No. 3 RT. 009/RW. 05	Kebakaran	n.a	0		
486	Jakarta Pusat	Kemayoran	Utang Panjang	Jl. Bendungan Jago Raya, No. 10 RT. 15 RW. 001	Kebakaran	n.a	0		Rp100.000
487	Jakarta Pusat	Kemayoran	Kebon Kosong	Jl. Dakota V, RT. 004 RW. 009	Kebakaran	n.a	164		Rp4.500.000.000
488	Jakarta Pusat	Kemayoran	Cempaka Baru	Jl. Sumur batu	Kebakaran	n.a	0		Rp5.000.000
489	Jakarta Pusat	Senen	Paseban	Jl. Kramat Sawah 11 RT. 09 RW. 11 dan RT. 09 RW. 02	Kebakaran	n.a	147		Rp10.000.000.000

No	Lokasi Kejadian				Jenis Bencana	Luas Terdampak (Hektar)	Jumlah Korban		Kerugian (Rupiah)
	Wilayah	Kecamatan	Kelurahan	Lokasi Detil			Pengungsi	Meninggal	
							(Jiwa)	(Jiwa)	
(1)	(2)	(3)	(4)	(5)	(6)	(7)	(8)	(9)	(10)
490	Jakarta Pusat	Sawah Besar	Mangga Dua Selatan	Jl. Mangga Besar Raya XIII, RT 02 RW 01 No. 32	Kebakaran	n.a	0		Rp210.000.000
491	Jakarta Pusat	Kemayoran	Sumur Batu	Jl. Sumur Batu RT. 007/RW. 01	Kebakaran	n.a	5		Rp50.000.000
492	Jakarta Pusat	Gambir	Cideng	Jl. Petojo VIJ 3, No. 71, Rt 08/06	Kebakaran	n.a	0		Rp50.000.000
493	Jakarta Pusat	Cempaka Putih	Cempaka Putih Barat	Jl. Percetakan Negara RW. 10	Kebakaran	n.a	0	1	Rp255.000.000
494	Jakarta Utara	Kelapa Gading	Kelapa Gading Barat	Komplek TNI AL, Jl. Teluk Ratai 2, Rt. 03/Rw. 10	Kebakaran	n.a	0		Rp50.000.000
495	Jakarta Utara	Cilincing	Semper Barat	Jl. Duku Kramat Jaya, Rt 09/Rw 014	Kebakaran	n.a	0		Rp20.000.000
496	Jakarta Utara	Tanjung Priok	Sungai Bambu	Jl. Ganggeng Raya, No. 21, RT. 03/RW. 07	Kebakaran	n.a	0		Rp5.000.000
497	Jakarta Utara	Tanjung Priok	Sunter Agung	Jl. Agung Barat XIII RW. 010	Kebakaran	n.a	0		Rp2.000.000
498	Jakarta Utara	Pademangan	Pademangan Barat	Jl. Pademangan RT. 015/RW. 12	Kebakaran	n.a	0		Rp10.000.000
499	Jakarta Utara	Cilincing	Rorotan	Jl. Kali Gendong	Kebakaran	n.a	0		Rp1.000.000
500	Jakarta Utara	Koja	Lagoa	Jl.Muncang Blok N.2 Gg,2 No. 26 RT 007 RW 012	Kebakaran	n.a	0		Rp12.000.000
501	Jakarta Utara	Cilincing	Rorotan	Komplek Green Garden Blok C	Kebakaran	n.a	100		Rp500.000.000
502	Jakarta Utara	Penjaringan	Kamal Muara	Jl. Komplek Toho Blok B No.5	Kebakaran	n.a	0	2	Rp500.000.000
503	Jakarta Utara	Tanjung Priok	Warakas	Jl. Warakas 1, Gg. 5B No. 3 B RT. 01 RW. 01	Kebakaran	n.a	0		Rp100.000.000
504	Jakarta Utara	Kelapa Gading	Kelapa Gading Timur	Jl. Kelapa Cengkir Raya, Blok CL1, No. 1, RW.11	Kebakaran	n.a	0		Rp300.000.000
505	Jakarta Utara	Pademangan	Pademangan Barat	Jl. Budi Mulia Gg. E3 RT 008/RW 010	Kebakaran	n.a	0		Rp250.000.000
506	Jakarta Utara	Cilincing	Marunda	Jl. Sarang Bango RT. 004/RW. 05	Kebakaran	n.a	0		Rp2.000.000
507	Jakarta Barat	Kembangan	Srengseng	Perumahan Kebon Jeruk Intercon Blok U2 No.20, RT. 011, RW. 003	Kebakaran	n.a	0		Rp1.000.000.000

No	Lokasi Kejadian				Jenis Bencana	Luas Terdampak (Hektar)	Jumlah Korban		Kerugian (Rupiah)
	Wilayah	Kecamatan	Kelurahan	Lokasi Detil			Pengungsi	Meninggal	
							(Jiwa)	(Jiwa)	
(1)	(2)	(3)	(4)	(5)	(6)	(7)	(8)	(9)	(10)
508	Jakarta Barat	Tamansari	Tangki	Jl. Tangki Wood RT. 07/RW. 03	Kebakaran	n.a	0		Rp200.000.000
509	Jakarta Barat	Kebon Jeruk	Kebon Jeruk	Jl. F , RT 010/ RW 10	Kebakaran	n.a	0		Rp30.000.000
510	Jakarta Barat	Kalideres	Kalideres	Jl. Kintamani raya perumahan Daan Mogot baru	Kebakaran	n.a	0		Rp700.000
511	Jakarta Barat	Kalideres	Tegal alur	Jl. Kamal Raya RT 004/RW 002	Kebakaran	n.a	0		Rp500.000.000
512	Jakarta Barat	Grogol Petamburan	Tanjung Duren Utara	Jl. Tanjung Duren Raya RT 07 RW 05 (Titik Kenal Depan Bank BNI)	Kebakaran	n.a	0		Rp5.000.000.000
513	Jakarta Barat	Kebon Jeruk	Sukabumi Utara	Jl. Masjid Al Anwar RT001/RW009	Kebakaran	n.a	0		Rp5.000.000
514	Jakarta Barat	Cengkareng	Cengkareng Barat	Jl. Cendrawasih Raya X No. 10, RT.06/RW.07	Kebakaran	n.a	0		Rp7.000.000
515	Jakarta Barat	Kalideres	Tegal Alur	Jl. Kamal Raya, RT 06/RW 02	Kebakaran	n.a	0		Rp50.000.000
516	Jakarta Barat	Grogol Petamburan	Tomang	Jl. Gelong Baru Selatan 5 RT. 09 RW. 01	Kebakaran	n.a	0		Rp5.000.000
517	Jakarta Barat	Kebon Jeruk	Kelapa Dua	Jl. H. Domang RT.08 / RW.02	Kebakaran	n.a	0		Rp1.800.000.000
518	Jakarta Barat	Kebon Jeruk	Kebon Jeruk	Jl. A. RT. 011/001	Kebakaran	n.a	36		Rp500.000.000
519	Jakarta Barat	Cengkareng	Cengkareng Timur	Jl. Komplek Imigrasi Pedongkelan	Kebakaran	n.a	0		Rp10.000.000
520	Jakarta Barat	Kembangan	Joglo	Jl. Al Mubarak Raya No. 54 RT 01 RW 08 (Titik Kenal Masjid Al-Mubarak)	Kebakaran	n.a	0		Dalam Pendataan
521	Jakarta Barat	Kembangan	Kembangan Selatan	Jl. Puri Kembangan RT 001 RW 08	Kebakaran	n.a	0		Rp30.000.000
522	Jakarta Barat	Palmareh	Slipi	Jl. K.S. Tubun III Dalam RT. 001/RW. 004	Kebakaran	n.a	0		Rp400.000.000
523	Jakarta Selatan	Pasar Minggu	Cilandak Timur	Jl. Lapangan Tembak RT. 011/RW. 05	Kebakaran	n.a	0		Rp350.000.000
524	Jakarta Selatan	Cilandak	Lebak Bulus	Komplek Cempaka Lestari No. G7 RT. 013 RW. 007	Kebakaran	n.a	0		Dalam Pendataan
525	Jakarta Selatan	Pasar Minggu	Jatipadang	Jl. Jatipadang Baru, Rt 06/Rw 06	Kebakaran	n.a	23		Rp500.000.000

No	Lokasi Kejadian				Jenis Bencana	Luas Terdampak (Hektar)	Jumlah Korban		Kerugian (Rupiah)
	Wilayah	Kecamatan	Kelurahan	Lokasi Detil			Pengungsi	Meninggal	
							(Jiwa)	(Jiwa)	
(1)	(2)	(3)	(4)	(5)	(6)	(7)	(8)	(9)	(10)
526	Jakarta Selatan	Jagakarsa	Lenteng Agung	Jl. Raya Lenteng Agung (titik kenal SMA 38 Jakarta)	Kebakaran	n.a	0		Rp200.000.000
527	Jakarta Selatan	Setiabudi	Pasar Manggis	Jl. Minangkabau Barat no 60 RT. 01/RW. 01	Kebakaran	n.a	200		Rp1.000.000.000
528	Jakarta Selatan	Jagakarsa	Jagakarsa	Jl. Sutra 2, blok C2, No. 7	Kebakaran	n.a	0		Rp100.000.000
529	Jakarta Selatan	Mampang Prapatan	Pela Mampang	Jl. Bangka II, RT.10/01	Kebakaran	n.a	0		Rp20.000.000
530	Jakarta Selatan	Tebet	Manggarai	Jl. Manyar RT 009/RW 02 dan RT 001, 002/RW 03	Kebakaran	n.a	18		Rp650.000.000
531	Jakarta Selatan	Mampang Prapatan	Bangka	Jl. Kemang Raya, Gg. Kemang 4 (Titik Kenal Pom Bensin Shell).	Kebakaran	n.a	0		Rp2.000.000.000
532	Jakarta Selatan	Mampang Prapatan	Bangka	Jl. Bungur Dalam, RT.04/RW.05	Kebakaran	n.a	0		Rp300.000.000
533	Jakarta Selatan	Pesanggrahan	Bintaro	Jl. RC Veteran Raya No. 1 RT.03/RW. 01	Kebakaran	n.a	0		Rp1.000.000.000
534	Jakarta Selatan	Cilandak	Pondok Labu	Jl. Pinang Raya RT 01 RW 09 (Titik kenal Wisma Minongga)	Kebakaran	n.a	0		Rp800.000.000
535	Jakarta Selatan	Pancoran	Kalibata	Gg. Pesantren RT. 004/RW. 05	Kebakaran	n.a	0		Rp10.000.000
536	Jakarta Selatan	Pesanggrahan	Bintaro	Jl. RC Veteran RT. 010/RW. 06	Kebakaran	n.a	0		Rp300.000.000
537	Jakarta Timur	Kramat Jati	Tengah	Jl. Saiman RT 003/RW 04	Kebakaran	n.a	0		Rp500.000.000
538	Jakarta Timur	Jatinegara	Cipinang Besar Selatan	Jl. Persatuan II RT 002/RW 06	Kebakaran	n.a	0		Rp300.000.000
539	Jakarta Timur	Cipayung	Pondok Ranggon	Jl. Raya Pondok Ranggon RT. 001 RW. 004	Kebakaran	n.a	0		Rp5.000.000
540	Jakarta Timur	Matraman	Kebon Manggis	Jl. Kesatrian VIII, No. 84 RT. 018 RW, 003 (Komplek Berlan)	Kebakaran	n.a	0		Rp15.000.000
541	Jakarta Timur	Kramat Jati	Batu Ampar	Jl. Raya Condet Gg. Lapangan	Kebakaran	n.a	0		Rp250.000.000
542	Jakarta Timur	Cakung	Cakung Barat	Jl. Inspeksi Cakung Drain Timur (PT. Lion Wings)	Kebakaran	n.a	0		Rp100.000.000

No	Lokasi Kejadian				Jenis Bencana	Luas Terdampak (Hektar)	Jumlah Korban		Kerugian (Rupiah)
	Wilayah	Kecamatan	Kelurahan	Lokasi Detil			Pengungsi	Meninggal	
							(Jiwa)	(Jiwa)	
(1)	(2)	(3)	(4)	(5)	(6)	(7)	(8)	(9)	(10)
543	Jakarta Timur	Cipayung	Lubang Buaya	Jl. Makmur 2 Rt 07/06 (Titik kenal Yayasan Al Arif)	Kebakaran	n.a	0		Rp10.000.000
544	Jakarta Timur	Pulogadung	Rawamangun	Jl. Pemuda Raya 1	Kebakaran	n.a	245		Rp1.500.000.000
545	Jakarta Timur	Cakung	Cakung Timur	Jl. Rorotan Babek TNI RT. 011/RW. 06	Kebakaran	n.a	0		Rp500.000.000
546	Jakarta Timur	Cipayung	Cipayung	Pondok Taruna Orphanage Jl. Tugu No.7 RT 009/RW 07	Kebakaran	n.a	0		Rp240.000.000
547	Jakarta Timur	Jatinegara	Bidara Cina	Jl. Otista Raya, Gg. Setia, RT 005/RW 002	Kebakaran	n.a	0		Rp10.000.000
548	Jakarta Timur	Cakung	Pulo Gebang	Jl. Raya Pulo Gebang, Gg. Setia RT.002 / RW. 04	Kebakaran	n.a	0		Rp500.000.000
549	Jakarta Timur	Pasar Rebo	Cijantung	Jl. Gongseng Raya, Gg.Asem, RT.008 RW.001	Kebakaran	n.a	0		Rp50.000.000
550	Jakarta Timur	Duren Sawit	Pondok Kelapa	Jl. Swakarsa 1B, RT 02/RW 04	Kebakaran	n.a	0		Rp10.000.000
551	Jakarta Timur	Duren Sawit	Klender	Kp. Kapitan, Jl. Cipinang Muara 3, RT 017/RW 04	Kebakaran	n.a	78		Rp450.000.000
552	Jakarta Timur	Makasar	Cipinang Melayu	Jl. Pangkalan jati 2 Blok D5 No. 37 RT. 06 RW 13	Kebakaran	n.a	0		Rp50.000.000
553	Jakarta Timur	Kramat Jati	Kramat Jati	Jl. Raya Bogor (titik kenal RS. Polri)	Kebakaran	n.a	0		n.a
554	Jakarta Pusat	Senen	Paseban	Jl. Kramat Raya No. 85 RT. 017/RW. 01	Kebakaran	n.a	0		Rp2.000.000
555	Jakarta Pusat	Tanah Abang	Gelora	Jl. Gelora No.1 RT 01 RW 03	Kebakaran	n.a	0		Rp10.000.000
556	Jakarta Pusat	Sawah Besar	Kartini	Jl. Kartini X B, RT.004, 010/RW.09 dan RW. 02	Kebakaran	n.a	160		
557	Jakarta Pusat	Johar Baru	Kampung Rawa	Jl. Kampung Rawa Sawah, Gg. T, Rt. 14/Rw. 03	Kebakaran	n.a	0		Rp30.000.000
558	Jakarta Utara	Penjaringan	Penjaringan	Jl. Tanah Pasir, RT 03/RW 011	Kebakaran	n.a	0		Rp500.000.000
559	Jakarta Utara	Penjaringan	Pluit	Jl. Pluit Permai	Kebakaran	n.a	0		Rp500.000.000

No	Lokasi Kejadian				Jenis Bencana	Luas Terdampak (Hektar)	Jumlah Korban		Kerugian (Rupiah)
	Wilayah	Kecamatan	Kelurahan	Lokasi Detil			Pengungsi	Meninggal	
							(Jiwa)	(Jiwa)	
(1)	(2)	(3)	(4)	(5)	(6)	(7)	(8)	(9)	(10)
560	Jakarta Utara	Pademangan	Pademangan Barat	Jl. Budi Mulia gang E2, E3, F, RT.003 dan 005 RW. 010	Kebakaran	n.a	175		Rp500.000.000
561	Jakarta Utara	Pademangan	Pademangan Timur	Jl. Pademangan Timur IV No.14 RW. 02	Kebakaran	n.a	0		Rp250.000.000
562	Jakarta Utara	Pademangan	Ancol	Jl. Kampung Walang (Sebrang Universitas Bunda Mulia)	Kebakaran	n.a	0		Rp500.000
563	Jakarta Utara	Tanjung Priok	Papanggo	Jl. Kp Lanji RT. 007/RW. 06	Kebakaran	n.a	0		Rp10.000.000
564	Jakarta Barat	Cengkareng	Kedaung Kali Angke	Jl. Swadaya No. 24 RT 04 / RW 05 (titik kenal POM Bensin Mati)	Kebakaran	n.a	20		Rp850.000.000
565	Jakarta Barat	Grogol Petamburan	Tanjung Duren Selatan	Jl. Tanjung Duren Timur (titik kenal depan Kantor Sudin Damkar Jakarta Barat)	Kebakaran	n.a	0		Rp100.000.000
566	Jakarta Barat	Grogol Petamburan	Tomang	Jl. Tomang Tinggi, RT.10/RW.07	Kebakaran	n.a	80		Rp1.500.000.000
567	Jakarta Barat	Taman Sari	Keagungan	Jl. Keamanan RT. 06 / RW 08,	Kebakaran	n.a	0		Rp50.000.000
568	Jakarta Barat	Cengkareng	Kapuk	Jl. Kapuk Sawah No.140, RT22/RW12	Kebakaran	n.a	0		Rp20.000.000
569	Jakarta Barat	Tambora	Duri Selatan	Jl. Kampung Duri Dalam RT 001, 002, 003 / RW 05 (Titik Kenal Stasiun Kereta Api Duri)	Kebakaran	n.a	442		Rp1.700.000.000
570	Jakarta Barat	Grogol Petamburan	Jelambar	Jl. Hadiah Utama Blok B VII/710 RT. 004RW. 011 No. 39	Kebakaran	n.a	0		Rp300.000.000
571	Jakarta Barat	Palmerah	Kota Bambu Selatan	Jl. Kota Bambu Selatan RT.08/RW.04	Kebakaran	n.a	120		Rp3.297.000.000
572	Jakarta Barat	Cengkareng	Rawa Buaya	Jl. Albarkah ujung (Kampung Pulo),	Kebakaran	n.a	0		Rp100.000.000
573	Jakarta Barat	Tamansari	Tamansari	Jl. Tamansari IX, RT 005/RW 01	Kebakaran	n.a	40		Rp750.000.000
574	Jakarta Barat	Kalideres	Semanan	Jl. Semanan Raya RT.08/RW.08	Kebakaran	n.a	32		Rp500.000.000
575	Jakarta Barat	Kalideres	Pegadungan	Jl. Perum Citra 2 RT. 007/RW. 12	Kebakaran	n.a	0		Rp2.500.000
576	Jakarta Barat	Kalideres	Tegal Alur	Jl. Lingkungan 3, RT 004 RW 09	Kebakaran	n.a	0		Rp75.000.000

No	Lokasi Kejadian				Jenis Bencana	Luas Terdampak (Hektar)	Jumlah Korban		Kerugian (Rupiah)
	Wilayah	Kecamatan	Kelurahan	Lokasi Detil			Pengungsi	Meninggal	
							(Jiwa)	(Jiwa)	
(1)	(2)	(3)	(4)	(5)	(6)	(7)	(8)	(9)	(10)
577	Jakarta Barat	Cengkareng	Cengkareng Timur	Jl. Rusun Cengkareng Indah Blok Astor No.1	Kebakaran	n.a	0		Rp45.000.000
578	Jakarta Barat	Cengkareng	Rawa Buaya	Jl. Bojong RT. 07 RW. 04	Kebakaran	n.a	0		n.a
579	Jakarta Selatan	Cilandak	Gandaria Selatan	Jl. Poncol No. 53 RT002/RW007	Kebakaran	n.a			Rp1.000.000
580	Jakarta Selatan	Kebayoran Baru	Gunung	Jl. Leuser, Gg. Jelawe, RT. 07 / RW. 08	Kebakaran	n.a			Rp50.000.000
581	Jakarta Selatan	Kebayoran Lama	Grogol Selatan	Jl. Raya Kebayoran Lama No. 41, RT 02/RW 010	Kebakaran	n.a			Rp150.000.000
582	Jakarta Selatan	Setiabudi	Kuningan Timur	Jl. Ex AURI RT 03 RW 04 (titik kenal belakang menara global)	Kebakaran	n.a			Rp40.000.000
583	Jakarta Selatan	Kebayoran Baru	Kramat Pela	Jl. Sultan Hasanudin Dalam No. 1, RT.011/ RW.007 (Gedung Kantor Kejaksaan Agung)	Kebakaran	n.a			n.a
584	Jakarta Selatan	Cilandak	Lebak Bulus	Jl. Karang Tengah	Kebakaran	n.a			Rp10.000.000
585	Jakarta Timur	Cakung	Cakung Barat	Jl. Raya Penggilingan No.1, RT 07/ RW 01 (Titik Kenal Pasar Cakung)	Kebakaran	n.a	0		n.a
586	Jakarta Timur	Matraman	Pisangan Baru	Jl. Kayu Manis V RT. 09/RW. 04	Kebakaran	n.a	0		Rp30.000.000
587	Jakarta Timur	Matraman	Kayu Manis	Jl. Kayu Manis V No. 17 RT. 009/RW. 04	Kebakaran	n.a	0		Rp20.000.000
588	Jakarta Timur	Cakung	Cakung Barat	Jl. Raya Penggilingan RT. 007/RW. 01	Kebakaran	n.a	0		n.a
589	Jakarta Timur	Duren Sawit	Pondok Kopi	Jl. Pondok Kopi Ujung, RT 02/RW 03	Kebakaran	n.a	49		Rp500.000.000
590	Jakarta Timur	Ciracas	Rambutan	Jl. Delima 13 RT. 15 RW. 03	Kebakaran	n.a	0		Rp25.000.000
591	Jakarta Timur	Pulogadung	Jati	Jl. Kakap 2, No. 18, Rt.009/Rw. 05	Kebakaran	n.a	0		Rp400.000.000
592	Jakarta Timur	Pulogadung	Pisangan Timur	Jl. Pisangan Lama 3, Gg. B1, No. 9, Rt.003/Rw.07	Kebakaran	n.a	11		Rp5.000.000
593	Jakarta Timur	Cakung	Jatinegara	Jl. Rawa Kepiting No. 9, Rw. 09	Kebakaran	n.a	0		Rp3.000.000
594	Jakarta Pusat	Gambir	Gambir	Jl. Pejambon 1 (Titik Kenal Gereja Imanuel)	Kebakaran	n.a	0		Rp50.000.000

No	Lokasi Kejadian				Jenis Bencana	Luas Terdampak (Hektar)	Jumlah Korban		Kerugian (Rupiah)
	Wilayah	Kecamatan	Kelurahan	Lokasi Detil			Pengungsi	Meninggal	
							(Jiwa)	(Jiwa)	
(1)	(2)	(3)	(4)	(5)	(6)	(7)	(8)	(9)	(10)
595	Jakarta Pusat	Sawah Besar	Karang Anyar	Jl. D Raya No. 39 RT 15 RW 02	Kebakaran	n.a	0		Rp5.000.000
596	Jakarta Pusat	Tanah Abang	Kebon Melati	Jl. Talang Betutu	Kebakaran	n.a	0		N.A
597	Jakarta Pusat	Senen	Bungur	Jl. Kalibaru Timur Gg. IV RT 08, 09, 11/RW.06	Kebakaran	n.a	200		Rp1.920.000.000
598	Jakarta Pusat	Tanah Abang	Bendungan Hilir	Jl. Bendungan Hilir, Gg. XIII No. 41 C Rt. 03/Rw. 03 (Clop Laundry)	Kebakaran	n.a	0		Rp4.000.000
599	Jakarta Pusat	Senen	Kenari	Jl. Salemba Raya, No. 28 Rt. 05/Rw. 06 (KEMENSOS RI)	Kebakaran	n.a	0		Rp50.000.000
600	Jakarta Pusat	Cempaka Putih	Cempaka Putih Barat	Jl. Cempaka Putih Barat III, RT. 01 RW. 03	Kebakaran	n.a	0		Rp9.000.000.000
601	Jakarta Pusat	Tanah Abang	Petamburan	Jl. Petamburan V Gg. Mulia	Kebakaran	n.a	0		Rp1.000.000
602	Jakarta Pusat	Cempaka Putih	Cempaka Putih Barat	Jl. Pangkalan Asem Raya RT 001/ RW 05	Kebakaran	n.a	0		Rp15.000.000
603	Jakarta Utara	Pademangan	Ancol	Jl. Pangadaran V, RT. 07 / RW. 11	Kebakaran	n.a	0		Rp300.000.000
604	Jakarta Utara	Penjaringan	Penjaringan	Jl. Rawa Bebek RT 012 /RW 011	Kebakaran	n.a	160		Rp400.000.000
605	Jakarta Utara	Penjaringan	Pejagalan	Jl. Taman Permata Indah Blok PA	Kebakaran	n.a	0		Rp400.000.000
606	Jakarta Utara	Cilincing	Kalibaru	Jl. Kalibaru Barat RT 003/RW 12	Kebakaran	n.a	0		Rp500.000
607	Jakarta Utara	Cilincing	Kalibaru	Jl. Kalibaru Barat 1, RT.02 RW.08	Kebakaran	n.a	321		Rp1.000.000.000
608	Jakarta Utara	Cilincing	Semper timur	Jl. Inspeksi Kirana, No. 28	Kebakaran	n.a	0		Rp200.000.000
609	Jakarta Utara	Koja	Lagoa	Terjadi Kebakaran Jl. Lagoa Terusan (Kali kresek) Gg. 2 RT.016/ RW 02	Kebakaran	n.a	0		Rp50.000.000
610	Jakarta Barat	Tambora	Pekojan	Jl. Gedong Panjang 1 RT. 008/RW. 10	Kebakaran	n.a	0		Rp12.000.000
611	Jakarta Barat	Cengkareng	Rawa Buaya	Jl. Klingkit III, RT. 03 RW. 05	Kebakaran	n.a	0		Rp35.000.000
612	Jakarta Barat	Cengkareng	Cengkareng Timur	Jl. Lake Residence A.25	Kebakaran	n.a	0		N.A
613	Jakarta Barat	Kalideres	Tegal Alur	Jl. Raya Menceng No. 8 RT 06 RW 07	Kebakaran	n.a	0		Rp600.000.000

No	Lokasi Kejadian				Jenis Bencana	Luas Terdampak (Hektar)	Jumlah Korban		Kerugian (Rupiah)
	Wilayah	Kecamatan	Kelurahan	Lokasi Detil			Pengungsi	Meninggal	
							(Jiwa)	(Jiwa)	
(1)	(2)	(3)	(4)	(5)	(6)	(7)	(8)	(9)	(10)
614	Jakarta Barat	Cengkareng	Duri Kosambi	Jl. Dharma Kencana 3(Titik Kenal Apartemen Semanan Indah)	Kebakaran	n.a	0		Rp500.000.000
615	Jakarta Barat	Kebon Jeruk	Kedoya Selatan	Jl. Puri Kembangan Raya RT. 011/RW. 005	Kebakaran	n.a	0		Rp100.000.000
616	Jakarta Barat	Cengkareng	Duri Kosambi	Jl. Pondok Randu No. 22 A RT. 004/RW.02	Kebakaran	n.a	0		Rp150.000.000
617	Jakarta Barat	Taman Sari	Tangki	Jl. Mangga Besar 9, RT. 12-13/RW. 004	Kebakaran	n.a	25		N.A
618	Jakarta Barat	Cengkareng	Kapuk	Jl. Kapuk Poglar Rt.005/Rw.04	Kebakaran	n.a	0		N.A
619	Jakarta Barat	Grogol Petamburan	Tanjung Duren Utara	Jl. Tanjung Duren Barat	Kebakaran	n.a	0		Rp250.000.000
620	Jakarta Barat	Kalideres	Kalideres	Jl. Kalideres Permai, Blok D6, Rt. 05/Rw. 14	Kebakaran	n.a	0		Rp100.000.000
621	Jakarta Selatan	Pasar Minggu	Pasar Minggu	Jl. Pasar Minggu, Blok D Pasar Inpres (titik kenal masuk dari terminal)	Kebakaran	n.a	0		Rp20.000.000
622	Jakarta Selatan	Kebayoran Lama	Grogol Utara	Jl. Pulau Melati RT. 007/RW. 005	Kebakaran	n.a	0		Rp250.000.000
623	Jakarta Selatan	Kebayoran Baru	Cipete Utara	Jl. Kirai gang 13 (Titik kenal Masjid Al-Amzad)	Kebakaran	n.a	20		Rp800.000.000
624	Jakarta Selatan	Kebayoran Baru	Rawa Barat	Jl. Suryo No.15 (titik kenal depan Modena Blok S)	Kebakaran	n.a	0		Rp15.000.000.000
625	Jakarta Selatan	Pasar Minggu	Jati Padang	Jl. Jati Padang 3 RT. 03 RW. 05	Kebakaran	n.a	0		Rp30.000.000
626	Jakarta Timur	Duren Sawit	Pondok Kelapa	Jl. Kelapa Kopyor I RT. 014/RW. 07	Kebakaran	n.a	0		Rp50.000.000
627	Jakarta Timur	Ciracas	Kelapa Dua Wetan	Jl. Hidayah RT. 012/RW. 08	Kebakaran	n.a	16		Rp800.000.000
628	Jakarta Timur	Cakung	Ujung Menteng	Jl. Raya Bekasi KM. 24,5	Kebakaran	n.a	0		Rp2.000.000
629	Jakarta Timur	Jatinegara	Bali Mester	Jl. Gg. Nur Jatinegara Barat(Titik Kenal RS Primer Jatinegara)	Kebakaran	n.a	87		Rp1.300.000.000

No	Lokasi Kejadian				Jenis Bencana	Luas Terdampak (Hektar)	Jumlah Korban		Kerugian (Rupiah)
	Wilayah	Kecamatan	Kelurahan	Lokasi Detil			Pengungsi	Meninggal	
							(Jiwa)	(Jiwa)	
(1)	(2)	(3)	(4)	(5)	(6)	(7)	(8)	(9)	(10)
630	Jakarta Timur	Ciracas	Cibubur	Jl. Haji Mardah, RT. 06/RW. 03(Titik Kenal SDN 09, 10 Cibubur)	Kebakaran	n.a	0		Rp75.000.000
631	Jakarta Timur	Cakung	Cakung Timur	Jl. Kandang Sapi (Pasar Sulton)	Kebakaran	n.a	0		Rp1.700.000.000
632	Jakarta Timur	Cakung	Pulo Gebang	Jl. Raya Pulo Gebang No. 6. RW. 06	Kebakaran	n.a	0		Rp60.000.000
633	Jakarta Timur	Cipayung	Lubang Buaya	Jl. Keramat 4 B RT.03 RW.03	Kebakaran	n.a	0		Rp100.000.000
634	Jakarta Pusat	Menteng	Menteng	Jl. Lembang No. 56A	Kebakaran	n.a			Rp1.010.000.000
635	Jakarta Pusat	Senen	Kramat	Jl. Kramat Bunder	Kebakaran	n.a			Rp9.480.000.000
636	Jakarta Pusat	Gambir	Kebon Kelapa	Jl. Ir. H. Juanda 1A, RT 014/RW 04	Kebakaran	n.a			Rp1.102.500.000
637	Jakarta Pusat	Gambir	Petojo Utara	Jl. K.H. Zainul Arifin	Kebakaran	n.a			n.a
638	Jakarta Pusat	Sawah Besar	Karang Anyar	Jl. D, Gg. 4, RT 011/RW 01	Kebakaran	n.a			Rp2.000.000
639	Jakarta Pusat	Sawah Besar	Mangga Dua Selatan	Jl. Pangeran Jayakarta, Gg. Pancawarna, RT 01/RW 07	Kebakaran	n.a			n.a
640	Jakarta Utara	Penjaringan	Kamal Muara	Jl. Pantai Indah Kapuk Blok C No. 1	Kebakaran	n.a	0		Rp8.500.000
641	Jakarta Utara	Kelapa Gading	Pegangsaan Dua	Jl. Bangun Cipta Sarana No. 45C, RT 01/RW 05	Kebakaran	n.a	0		Rp250.000.000
642	Jakarta Utara	Pademangan	Pademangan Timur	Jl. Pademangan 3, RT 07/RW 09	Kebakaran	n.a	0		Rp25.000.000
643	Jakarta Utara	Cilincing	Cilincing	Jl. Baru Gg. 2 Dalam, Kelapa Dua, RT 012/RW 02	Kebakaran	n.a	0		Rp1.000.000.000
644	Jakarta Utara	Kelapa Gading	Kelapa Gading Barat	Jl. Inspeksi Kali Sunter, RT 09/RW 04	Kebakaran	n.a	200	1	Rp1.500.000.000
645	Jakarta Utara	Pademangan	Pademangan Barat	Jl. Budi Mulya IV, RT 07/RW 010	Kebakaran	n.a	0		Rp100.000.000
646	Jakarta Utara	Tanjung Priok	Sungai Bambu	Jl. Enim 2, RT 08/RW 03	Kebakaran	n.a	0		Rp15.000.000
647	Jakarta Utara	Tanjung Priok	Kebon Bawang	Jl. Swasembada Barat XVI, RT 03/RW 04	Kebakaran	n.a	0		Rp3.000.000
648	Jakarta Utara	Penjaringan	Pejagalan	Jl. 20, RT 05/RW 010	Kebakaran	n.a	0		n.a

No	Lokasi Kejadian				Jenis Bencana	Luas Terdampak (Hektar)	Jumlah Korban		Kerugian (Rupiah)
	Wilayah	Kecamatan	Kelurahan	Lokasi Detil			Pengungsi	Meninggal	
							(Jiwa)	(Jiwa)	
(1)	(2)	(3)	(4)	(5)	(6)	(7)	(8)	(9)	(10)
649	Jakarta Utara	Penjaringan	Penjaringan	Jl. Tanah Pasir, RT 005/RW 007	Kebakaran	n.a	0		n.a
650	Jakarta Barat	Grogol Petamburan	Jelambar	Jl. Hadiah	Kebakaran	n.a	0		Rp10.000.000
651	Jakarta Barat	Cengkareng	Kedaung Kali Angke	Jl. Kristal, RT 08/RW 07	Kebakaran	n.a	0		Rp432.000.000
652	Jakarta Barat	Grogol Petamburan	Wijaya Kusuma	Jl. Utama Sakti IV	Kebakaran	n.a	0		Rp1.000.000
653	Jakarta Barat	Kembangan	Joglo	Jl. TPU Joglo, Gg. Kubur, RT 08/RW 03	Kebakaran	n.a	0		Rp1.000.000.000
654	Jakarta Barat	Grogol Petamburan	Jelambar	Jl. Empang Bahagia Raya, RT 011/RW 06	Kebakaran	n.a	0		Rp400.000.000
655	Jakarta Barat	Kebon Jeruk	Sukabumi Selatan	Jl. Kebayoran Lama, No. 23A, RT 07/RW 02	Kebakaran	n.a	0		Rp500.000.000
656	Jakarta Barat	Cengkareng	Kapuk	Jl. Ukir 1 No. 59, RT 003/RW 06	Kebakaran	n.a	0		Rp10.000.000
657	Jakarta Barat	Tambora	Kalianyar	Jl. Kalianyar X, RT 013/RW 08	Kebakaran	n.a	0		Rp10.000.000
658	Jakarta Barat	Cengkareng	Cengkareng Timur	Jl. Nurul Amal 23 No. 40, RT 08/RW 05	Kebakaran	n.a	0		Rp100.000.000
659	Jakarta Barat	Palmerah	Kota Bambu Selatan	Jl. K.S. Tubun, RT 003/RW 02	Kebakaran	n.a	0		Rp500.000.000
660	Jakarta Barat	Tamansari	Glodok	Jl. Keadilan III, RT 003/RW 005	Kebakaran	n.a	0		Rp300.000.000
661	Jakarta Barat	Cengkareng	Kapuk	Jl. Peternakan Raya I, RT 004/RW 07	Kebakaran	n.a	0		Rp800.000.000
662	Jakarta Barat	Kebon Jeruk	Sukabumi Selatan	Jl. Kp. Baru Permai, Gg. H. Daud Dalam, RT 02/RW 03	Kebakaran	n.a	0		Rp300.000.000
663	Jakarta Barat	Cengkareng	Duri Kosambi	Jl. Taman Semanan Indah Blok NB No. 48	Kebakaran	n.a	0		Rp30.000.000
664	Jakarta Barat	Tambora	Tanah Sereal	Jl. Pekapuran II, Gg. Songsi 3, RT 06/RW 06	Kebakaran	n.a	108		Rp750.000.000
665	Jakarta Barat	Cengkareng	Kedaung Kali Angke	Jl. Daan Mogot No. 38, RT 04/RW 08	Kebakaran	n.a	0		Rp11.000.000
666	Jakarta Selatan	Setiabudi	Karet Kuningan	Jl. Pedurenan Masjid Raya, RT 06/RW 07	Kebakaran	n.a	0		Rp500.000.000

No	Lokasi Kejadian				Jenis Bencana	Luas Terdampak (Hektar)	Jumlah Korban		Kerugian (Rupiah)
	Wilayah	Kecamatan	Kelurahan	Lokasi Detil			Pengungsi	Meninggal	
							(Jiwa)	(Jiwa)	
(1)	(2)	(3)	(4)	(5)	(6)	(7)	(8)	(9)	(10)
667	Jakarta Selatan	Tebet	Kebon Baru	Jl. Gudang Peluru Selatan III Blok S No. 457, RT 009/RW 003	Kebakaran	n.a	0		Rp500.000
668	Jakarta Selatan	Jagakarsa	Lenteng Agung	Jl. Raya Lenteng Agung, RT 012/RW 005	Kebakaran	n.a	0		Rp2.000.000
669	Jakarta Selatan	Pancoran	Pancoran	Jl. Pancoran Barat VI, RT 010/RW 06	Kebakaran	n.a	0		Rp5.000.000
670	Jakarta Selatan	Setiabudi	Pasar Manggis	Jl. Sultan Agung No .1, RT 02/RW 08	Kebakaran	n.a	0		n.a
671	Jakarta Selatan	Kebayoran Lama	Grogol Selatan	Jl. Simprug Golf, RT 010/RW 08	Kebakaran	n.a	80		Rp4.000.000.000
672	Jakarta Selatan	Pasar Minggu	Cilandak Timur	Jl. Cilandak KKO	Kebakaran	n.a	0		Rp80.000.000
673	Jakarta Timur	Cakung	Pulo Gebang	Jl. Raya Pulo Gebang, RT 010/RW 04	Kebakaran	n.a			Rp200.000.000
674	Jakarta Timur	Pulo Gadung	Pisangan Timur	Jl. Pisangan Lama III, RT 003/RW 07	Kebakaran	n.a			Rp270.000.000
675	Jakarta Timur	Kramat Jati	Tengah	Jl. Lingkungan, RT 05/RW 08	Kebakaran	n.a			Rp250.000.000
676	Jakarta Timur	Cipayung	Cilangkap	Jl. Raya Cilangkap, RT 08/RW 02	Kebakaran	n.a			Rp128.000.000
677	Jakarta Timur	Duren Sawit	Pondok Kelapa	Jl. Taman Malaka Selatan	Kebakaran	n.a			Rp2.500.000.000
678	Jakarta Timur	Jatinegara	Cipinang Cempedak	Jl. Otista III, RT 02/RW 01	Kebakaran	n.a			Rp300.000.000
679	Jakarta Timur	Duren Sawit	Pondok Kopi	Jl. Malaka Biru 2 No. 16, RT 002/RW 010	Kebakaran	n.a			Rp5.000.000
680	Jakarta Timur	Cakung	Jatinegara	Kp. Rawa Badung, RT 002/RW 07	Kebakaran	n.a			Rp100.000.000
681	Jakarta Timur	Pasar Rebo	Pekayon	Jl. Pendidikan, RT 005/RW 009	Kebakaran	n.a			n.a
682	Jakarta Pusat	Kemayoran	Kebon Kosong	Jl. Gempol Bendungan Jago RT. 005/RW. 06	Kebakaran	n.a	61		Rp2.475.000.000
683	Jakarta Pusat	Tanah Abang	kampung Bali	Ruko Ex-Auri Blok-C No.31	Kebakaran	n.a	0		Rp20.000.000
684	Jakarta Pusat	Gambir	Cideng	Jl. Tanjung Selor RT 04 RW 07	Kebakaran	n.a	75		Rp850.000.000
685	Jakarta Pusat	Tanah Abang	Kampung Bali	Pasar Blok B Tanah Abang	Kebakaran	n.a	0		Rp30.000.000
686	Jakarta Pusat	Gambir	Cideng	Jl. Petojo VIY 2, RT.03 / RW.06	Kebakaran	n.a	0		Rp525.000.000
687	Jakarta Pusat	Tanah Abang	Petamburan	Jl. Petamburan II No. 1A RT. 009 RW 003	Kebakaran	n.a	0		Rp1.500.000.000

No	Lokasi Kejadian				Jenis Bencana	Luas Terdampak (Hektar)	Jumlah Korban		Kerugian (Rupiah)
	Wilayah	Kecamatan	Kelurahan	Lokasi Detil			Pengungsi	Meninggal	
							(Jiwa)	(Jiwa)	
(1)	(2)	(3)	(4)	(5)	(6)	(7)	(8)	(9)	(10)
688	Jakarta Utara	Koja	Tugu Utara	Jl. Melur Tugu Raya IV, No.12 RT05/RW09	Kebakaran	n.a	0		Rp1.000.000
689	Jakarta Utara	Penjaringan	Pluit	Jl. Pendaratan Udang No.10 (PT. Bina Multi Rejeki)	Kebakaran	n.a	0		Rp10.000.000
690	Jakarta Utara	Cilincing	Cilincing	Jl. Bakti VI, No.6 RT 008 RW 06	Kebakaran	n.a	0		N.A
691	Jakarta Utara	Cilincing	Cilincing	Jl. Baru Cilincing III RT. 06/RW. 01	Kebakaran	n.a	0		N.A
692	Jakarta Utara	Penjaringan	Penjaringan	Jl. Muara Karang, Blok K 7 Selatan, No. 32	Kebakaran	n.a	0		Rp35.000.000
693	Jakarta Utara	Penjaringan	Pejagalan	Jl Pluit mas III Blok C No. 4B, RT 01 / RW 18 (titik kenal RSIA Family)	Kebakaran	n.a	0		Rp45.000.000
694	Jakarta Utara	Kelapa Gading	Pegangsaan Dua	Jl. Pelangi Ungu	Kebakaran	n.a	0		Rp50.000.000
695	Jakarta Barat	Tambora	Angke	Jl. Jamhari RT. 01, RT. 02, RT. 03/RW. 01	Kebakaran	n.a	38		Rp2.500.000.000
696	Jakarta Barat	Grogol Petamburan	Kel.Wijaya Kusuma	Komplek Mandiri Pesing, RT .005 / RW. 004Jl. Daan Mogot Raya (Titik kenal fly over pesing)	Kebakaran	n.a	0		Rp50.000.000
697	Jakarta Barat	Cengkareng	Kedaung Kaliangke	Jl. Nirah No. 69-70, RT 05/RW 07	Kebakaran	n.a	0		Rp250.000.000
698	Jakarta Barat	Kalideres	Semanan	Jl. Gaga Utama RT. 08/RW. 03	Kebakaran	n.a	0		Rp200.000
699	Jakarta Barat	Tamansari	Maphar	Jl. Kebon Jeruk 19, RT 001/RW 09	Kebakaran	n.a	0		Rp100.000.000
700	Jakarta Barat	Tamansari	Maphar	Jl. Wedana Raya No. 68C, RT 05/RW 01	Kebakaran	n.a	0		Rp15.000.000
701	Jakarta Barat	Kebon Jeruk	Kedoya Utara	Jl. Komp. Green Garden Blok K2 No. 32 RT. 012/RW. 004	Kebakaran	n.a	0		Rp20.000.000
702	Jakarta Barat	Kebon Jeruk	Kebon Jeruk	Jl. Kemanggisan Raya No.35, RT.7/RW.5,	Kebakaran	n.a	0		Rp50.000.000
703	Jakarta Selatan	Mampang Prapatan	Tegal Parang	Jl. Tegal Parang Selatan V No.21 RT 04 RW 04	Kebakaran	n.a	0		Rp30.000.000

No	Lokasi Kejadian				Jenis Bencana	Luas Terdampak (Hektar)	Jumlah Korban		Kerugian (Rupiah)
	Wilayah	Kecamatan	Kelurahan	Lokasi Detil			Pengungsi	Meninggal	
							(Jiwa)	(Jiwa)	
(1)	(2)	(3)	(4)	(5)	(6)	(7)	(8)	(9)	(10)
704	Jakarta Selatan	Pasar Minggu	Cilandak Timur	Jl. Kemang Selatan (Titik kenal Depan Habibie Center)	Kebakaran	n.a	0		Rp300.000.000
705	Jakarta Selatan	Pasar Minggu	Kebagusan	Jl. Warun RT. 001/RW. 08	Kebakaran	n.a	0		Rp100.000.000
706	Jakarta Selatan	Kebayoran Baru	Cipete Utara	Jl. Damai 5 RT. 10/RW. 04	Kebakaran	n.a	0		Rp5.000.000
707	Jakarta Selatan	Pesanggrahan	Ulujami	Jl. Ulujami Raya RT. 001/RW. 004	Kebakaran	n.a	0		Rp70.000.000
708	Jakarta Selatan	Kebayoran Lama	Kebayoran Lama Utara	Jl. H. Mas'ud No. 49	Kebakaran	n.a	0		Rp1.000.000
709	Jakarta Selatan	Setia Budi	Kel.Karet Kuningan	Jl.Prof.DR.Satrio No.18, RT.14/RW4	Kebakaran	n.a	0		Rp -
710	Jakarta Selatan	Pasar Minggu	Jati Padang	Jl. Taman Margasatwa Raya No.38B, RT.12/RW.5	Kebakaran	n.a	0		Rp300.000.000
711	Jakarta Selatan	Setiabudi	Menteng Atas	Jl. Batu Raya Gg Batu Virus RT.005/RW 07	Kebakaran	n.a	100		Rp -
712	Jakarta Timur	Makasar	Pinang Ranti	Jl. Raya Pondok Gede RT. 001/RW. 01	Kebakaran	n.a	0		Rp150.000.000
713	Jakarta Timur	Cipayung	Lubang Buaya	Jl. Swadaya Murni (Alfamidi Lubang Buaya)	Kebakaran	n.a	0		Rp10.000.000
714	Jakarta Timur	Matraman	Palmeriam	Jl. Pembina II RT 002/ RW 06	Kebakaran	n.a	0		Rp50.000.000
715	Jakarta Timur	Ciracas	Cibubur	Jl. Taruna Jaya, Gg. Iman No.30 Rt. 006/Rw. 005	Kebakaran	n.a	0		Rp5.000.000
716	Jakarta Timur	Pulogadung	Kayu Putih	Jl. Cemara RT 06 RW 07	Kebakaran	n.a	0		Rp10.000.000
717	Jakarta Timur	Pasar Rebo	Cijantung	Jl. Raya Bogor, RT. 03 / RW. 04(Titik Kenal STIE Kusuma Negara)	Kebakaran	n.a	0		Rp400.000.000
718	Jakarta Timur	Duren Sawit	Pondok Bambu	Jl. Raya Kalimalang RT 007 RW 012 (depan Universitas Borobudur)	Kebakaran	n.a	0		Rp1.000.000
719	Jakarta Timur	Pulo Gadung	Pisangan Timur	Jl. Kawasan Pasar Induk Cipinang Blok N No.4	Kebakaran	n.a	0		Rp -
720	Jakarta Pusat	Tanah Abang	Bendungan Hilir	Jl. Penjernihan I RT15/ RW06	Kebakaran	n.a	250		Rp400.000.000

No	Lokasi Kejadian				Jenis Bencana	Luas Terdampak (Hektar)	Jumlah Korban		Kerugian (Rupiah)
	Wilayah	Kecamatan	Kelurahan	Lokasi Detil			Pengungsi	Meninggal	
							(Jiwa)	(Jiwa)	
(1)	(2)	(3)	(4)	(5)	(6)	(7)	(8)	(9)	(10)
721	Jakarta Pusat	Tanah Abang	Bendungan Hilir	Jl. Danau Semayang, No.15 , RT 005/ RW 04 (Titik kenal Dekat SMKN 19)	Kebakaran	n.a	0		Rp30.000.000
722	Jakarta Pusat	Tanah Abang	Kec. Tanah Abang	Jl. Lontar Bawah RT. 006/RW. 012	Kebakaran	n.a	0		Rp15.000.000
723	Jakarta Pusat	Senen	Kramat	Jl. Kramat Raya No. 73-81 RT. 001/RW. 007	Kebakaran	n.a	0		Rp350.000.000
724	Jakarta Utara	Koja	Tugu Utara	Jl. Mangga, Rt. 01/Rw. 03	Kebakaran	n.a	0		Rp10.000.000
725	Jakarta Utara	Cilincing	Kalibaru	Jl. Kalibaru Barat, Gg. Satu RT. 001/RW. 009	Kebakaran	n.a	0		n.a
726	Jakarta Utara	Cilincing	Marunda	Jl. Sarang Bango (titik Kenal SMK 49)	Kebakaran	n.a	0		Rp30.000.000
727	Jakarta Utara	Kelapa Gading	Kelapa Gading Barat	Jl. Rempang 2 No. 1 RT. 06/RW. 09 Komplek Kodamar	Kebakaran	n.a	0		Rp20.000.000
728	Jakarta Utara	Penjaringan	Penjaringan	Jl. Luar Batang 5 RT.002 RW.003	Kebakaran	n.a	0		Rp400.000.000
729	Jakarta Utara	Tanjung Priok	Tanjung Priok	Jl. Kampung Muara Bahari RT. 008/RW. 012	Kebakaran	n.a	8		Rp100.000.000
730	Jakarta Utara	Koja	Tugu Utara	Jl. Komp. Uka, RT 01 RW 08	Kebakaran	n.a			Rp300.000.000
731	Jakarta Barat	Tambora	Angke	Jl. Angke Jaya, RT 06/RW 02, RT 04, 05/RW 03	Kebakaran	n.a	150		Rp1.875.000.000
732	Jakarta Barat	Tambora	Pekojan	Jl. Kp Janis, Rt. 05/Rw. 09	Kebakaran	n.a	0		Rp60.000.000
733	Jakarta Barat	Palmerah	Palmerah	Jl. Kemanggisan Pulo II, RT 002 RW 09	Kebakaran	n.a	0		Rp10.000.000
734	Jakarta Barat	Palmerah	Palmerah	Jl. Lampu Merah Batusari	Kebakaran	n.a	0		Rp1.500.000.000
735	Jakarta Barat	Grogol Petamburan	Jelambar	Jl. Jelambar Utama Raya No. 41	Kebakaran	n.a	0		Rp80.000.000
736	Jakarta Barat	Cengkareng	Cengkareng Timur & Kapuk	Jl. Bakti (titik kenal Pasar Dangdut)	Kebakaran	n.a	387		n.a
737	Jakarta Barat	Grogol Petamburan	Tanjung Duren Utara	Jl. Tanjung Duren Utara, No.82 RT007/RW005	Kebakaran	n.a	0		Rp1.000.000
738	Jakarta Barat	Kebon Jeruk	Sukabumi Utara	Jl. Sulaiman RT002/RW003	Kebakaran	n.a	0		Rp2.000.000

No	Lokasi Kejadian				Jenis Bencana	Luas Terdampak (Hektar)	Jumlah Korban		Kerugian (Rupiah)
	Wilayah	Kecamatan	Kelurahan	Lokasi Detil			Pengungsi	Meninggal	
							(Jiwa)	(Jiwa)	
(1)	(2)	(3)	(4)	(5)	(6)	(7)	(8)	(9)	(10)
739	Jakarta Barat	Grogol Petamburan	Tanjung Duren Utara	Jl. Alpukat 2, RT 001 RW 02	Kebakaran	n.a	0		Rp5.000.000
740	Jakarta Barat	Cengkareng	Cengkareng Timur	Jl. City Resort Blok. C No.11, RT.7/RW.14	Kebakaran	n.a			Rp5.000.000
741	Jakarta Selatan	Jagakarsa	Jagakarsa	Jl. Duku, No.25 RT002/RW007	Kebakaran	n.a			Rp3.000.000
742	Jakarta Selatan	Pasar Minggu	Pasar Minggu	Perumahan Rawa Bambu 1Jl. D. Ujung RT. 09 / RW. 06	Kebakaran	n.a			Rp50.000.000
743	Jakarta Selatan	Tebet	Tebet Timur	Jl. Tebet Timur Dalam Raya No.73, RT.01/RW.05	Kebakaran	n.a			Rp150.000.000
744	Jakarta Selatan	Cilandak	Pondok Labu	Jl. H. Ipin, RT 011 RW 01	Kebakaran	n.a			Rp500.000.000
745	Jakarta Timur	Cipayung	Bambu Apus	Jl. Bambu Wulung 1 RT 10 RW 05	Kebakaran	n.a	0		Rp400.000.000
746	Jakarta Timur	Duren Sawit	Malaka Jaya	Terjadi Kebakaran Jl. Teratai Putih RT 001 RW 05	Kebakaran	n.a	0		Rp120.000.000
747	Jakarta Timur	Matraman	Kebon Manggis	Jl. Matraman 1, RT 015 RW 01	Kebakaran	n.a	48		Rp700.000.000
748	Jakarta Timur	Pulogadung	Rawamangun	Jl. Paus, RT. 002 RW. 07	Kebakaran	n.a	0		Rp200.000.000
749	Jakarta Timur	Makasar	Halim Perdana Kusuma	Jl. Kutilang RT008/RW003 Komplek Dirgantara)	Kebakaran	n.a	0		Rp1.000.000
750	Jakarta Timur	Ciracas	Kelapa Dua Wetan	Gg. Asem RT 03 RW 04	Kebakaran	n.a	0		Rp3.000.000
751	Jakarta Timur	Pulogadung	Pisangan Timur	Jl. Gading 1 RT. 002/RW. 004	Kebakaran	n.a	0		Rp10.000.000
752	Jakarta Timur	Jatinegara	Kampung Melayu	Jl. Jatinegara Barat Raya No. 160, RT 06 RW 01	Kebakaran	n.a	0		Rp30.000.000
753	Jakarta Timur	Cakung	Pulo Gebang	Jl. Komarudin	Kebakaran	n.a	0		Rp30.000.000
754	Jakarta Timur	Cipayung	Lubang Buaya	Jl. Manunggal 17, RT 02 RW 05	Kebakaran	n.a	0		Rp400.000.000
755	Jakarta Timur	Ciracas	Susukan	Jl. H. Baping No.58, RT.010 RW.007	Kebakaran	n.a			Rp5.000.000.000
756	Jakarta Timur	Duren Sawit	Pondok Kopi	Jl. Rawadas, RT 010 RW 03	Kebakaran	n.a			Rp100.000.000
757	Jakarta Timur	Cakung	Penggilingan	Komplek PIK Blok B	Kebakaran	n.a			Rp30.000.000

No	Lokasi Kejadian				Jenis Bencana	Luas Terdampak (Hektar)	Jumlah Korban		Kerugian (Rupiah)
	Wilayah	Kecamatan	Kelurahan	Lokasi Detil			Pengungsi	Meninggal	
							(Jiwa)	(Jiwa)	
(1)	(2)	(3)	(4)	(5)	(6)	(7)	(8)	(9)	(10)
758	Jakarta Selatan	Jagakarsa	Lenteng Agung	Jl. Lagga 4 dalam RT 012/02	Tanah Longsor	n.a			
759	Jakarta Selatan	Jagakarsa	Srengseng Sawah	Jalan Gardu RT.10 / RW.02	Tanah Longsor	n.a			
760	Jakarta Selatan	Jagakarsa	Ciganjur	Jl. H. Montong No.57, RT.5/RW.2	Tanah Longsor	n.a			
761	Jakarta Selatan	Pasar Minggu	Pejaten Timur	Jl. Swadaya I (RT. 010/RW. 10, RT 012/RW. 10, RT. 013/RW. 10, RT. 015/RW. 09, RT. 010/RW. 09)	Tanah Longsor	n.a			
762	Jakarta Selatan	Pasar Minggu	Ragunan	Jl. Hankam RT. 08/RW. 01	Tanah Longsor	n.a			
763	Jakarta Timur	Pulogadung	Kayu Putih	Jl.Pulomas Selatan (Titik kenal depan Trisakti)	Tanah Longsor	n.a			
764	Jakarta Timur	Kramat Jati	Cawang	Jl. Nasional RT 002 RW 012	Tanah Longsor	n.a			
765	Jakarta Timur	Kramat Jati	Cawang	Jl. Taman Harapan RT 004 RW 03	Tanah Longsor	n.a			
766	Jakarta Selatan	Pesanggrahan	Bintaro	Jl. Deplu Raya No. 14 RT. 04/RW. 03	Tanah Longsor	n.a			
767	Jakarta Timur	Pasar Rebo	Kalisari	Jl. Intisari IV RT 01/09	Tanah Longsor	n.a			Rp50.000.000
768	Jakarta Timur	Matraman	Kebon Manggis	Jl. Kesatria X RT 012 RW 003	Tanah Longsor	n.a			
769	Jakarta Timur	Kramat Jati	Cawang	Jl. Tanjung Sanyang Baru RT. 007/RW. 08	Tanah Longsor	n.a			
770	Jakarta Timur	Matraman	Utan Kayu Selatan	Jl. Kelapa Tinggi RT 06/ RW 008	Tanah Longsor	n.a			Rp80.000.000

No	Lokasi Kejadian				Jenis Bencana	Luas Terdampak (Hektar)	Jumlah Korban		Kerugian (Rupiah)
	Wilayah	Kecamatan	Kelurahan	Lokasi Detil			Pengungsi (Jiwa)	Meninggal (Jiwa)	
						(7)	(8)	(9)	(10)
771	Jakarta Selatan	Jagakarsa	Lenteng Agung	Jl. Agung Raya 2, Gg. Swadaya II RT 005/04, Kel. Lenteng Agung, Kec. Jagakarsa	Tanah Longsor	n.a			
772	Jakarta Selatan	Jagakarsa	Jagakarsa	Jl. Raya Jagakarsa, RT 013/RW 05	Tanah Longsor	n.a			
773	Jakarta Selatan	Jagakarsa	Ciganjur	Jl. Damai RT.04/02	Tanah Longsor	n.a	271		
774	Jakarta Selatan	Pasar Minggu	Jati Padang	Jln Wahid RT 11/05	Tanah Longsor	n.a			
775	Jakarta Barat	Taman Sari	Pinangisia	Jalan Mangga Dua III	Angin Kencang	n.a			
776	Jakarta Utara	Koja	Tugu Selatan	RW 007	Angin Kencang	n.a			Rp163.900.000

Keterangan : Berdasarkan Undang-Undang Nomor 24 Tahun 2007 tentang Penanggulangan Bencana, Banjir adalah peristiwa atau keadaan dimana terendamnya suatu daerah atau daratan karena volume air yang meningkat.

NA : data tidak disebutkan

Sumber : Badan Penanggulangan Bencana Daerah Provinsi DKI Jakarta

Tabel 45 : Luas Wilayah, Jumlah Penduduk, Pertumbuhan Penduduk dan Kepadatan Penduduk (Kabupaten/Kota/Kecamatan)

Provinsi : DKI Jakarta

Tahun : 2021

No	Kabupaten/Kota	Luas (km ²)	Jumlah Penduduk	Pertumbuhan Penduduk (%)	Kepadatan Penduduk (%)
(1)	(2)	(3)	(4)	(5)	(6)
1	Jakarta Selatan	154,32	2.226.812,00	2,69	0,007
2	Jakarta Timur	182,70	3.037.139,00	0,75	0,006
3	Jakarta Pusat	52,38	1.056.896,00	1,17	0,005
4	Jakarta Barat	124,44	2.434.511,00	1,53	0,005
5	Jakarta Utara	139,99	1.778.981,00	0,63	0,008
6	Kepulauan Seribu	10,18	27.749,00	0,76	0,037

Keterangan :

Sumber : Dinas Kependudukan dan Pencatatan Sipil Provinsi DKI Jakarta

Tabel 45.A : Luas Wilayah, Jumlah Penduduk, Pertumbuhan Penduduk dan Kepadatan Penduduk (Kabupaten/Kota/Kecamatan)

Provinsi : DKI Jakarta

Tahun : 2021

No	Kabupaten/Kota	Jumlah Penduduk			Luas Wilayah (km ²) (Kep Gub No, 171/2007)	Rasio Kepadatan (jiwa/km ²)	Pertumbuhan Penduduk (%)
		WNI	WNA	Jumlah			
(1)	(2)	(3)	(4)	(5)	(6)	(7)	(8)
1	Kepulauan Seribu	29.230	0	29.230	8,70	3.359,77	0,76
2	Jakarta Pusat	1.153.399	729	1.154.128	48,13	23.979,39	0,43
3	Jakarta Utara	1.843.537	925	1.844.462	146,66	12.576,45	1,34
4	Jakarta Barat	2.569.462	770	2.570.232	129,54	19.841,22	1,27
5	Jakarta Selatan	2.367.002	1.791	2.368.793	141,27	16.767,84	1,01
6	Jakarta Timur	3.234.003	273	3.234.276	188,03	17.200,85	1,62
Provinsi DKI Jakarta		11.196.633	4.488	11.201.121	662,33	16.911,69	1,24

Keterangan :

Sumber : Dinas Kependudukan dan Pencatatan Sipil Provinsi DKI Jakarta

Tabel 46 : Jenis Tempat Pembuangan Akhir (TPA) Sampah

Provinsi : DKI Jakarta

Tahun : 2021

No.	Propinsi/Kota/Kab	Lokasi	Nama	Jenis	Luas	Kapasitas	Volume
			TPA	TPA	TPA (Ha)	(m3)	Eksisting
(1)	(2)	(3)	(4)	(5)	(6)	(7)	(8)
1	Provinsi DKI Jakarta	Jalan Raya Narogong Km. 14 Pangkalan V, Bekasi, Jawa Barat	TPST Bantargebang	Open Dumping dan Controlled Landfill	104,70	21.879.000	22.387.370

Keterangan :

Sumber : Badan Penanggulangan Bencana Daerah Provinsi DKI Jakarta

Tabel 47 : Perkiraan Jumlah Timbulan Sampah per Hari
 Provinsi : DKI Jakarta
 Tahun : 2021

No.	Kabupaten/Kota/Kecamatan	Lokasi	Jumlah Penduduk	Timbulan Sampah (kg/hari)
(1)	(2)	(3)	(4)	(5)
1	Jakarta Selatan	Jakarta Selatan	2.774.721	1.920.999
2	Jakarta Timur	Jakarta Timur	3.283.532	2.273.260
3	Jakarta Pusat	Jakarta Pusat	1.220.163	844.745
4	Jakarta Barat	Jakarta Barat	2.848.340	1.971.967
5	Jakarta Utara	Jakarta Utara	1.937.029	1.341.047
6	Kepulauan Seribu	Kepulauan Seribu	25.048	17.341
TOTAL			12.088.833	8.369.358

Keterangan :
 Sumber : : Dinas Lingkungan Hidup Provinsi DKI Jakarta

Tabel 48 : Jumlah Bank Sampah

Provinsi : DKI Jakarta

Tahun : 2021

No.	Lokasi	Tahun	Nama Bank Sampah	SK	Jumlah Sampah (Kg/bulan)	Status	Wilayah Pelayanan	Jumlah Penabung	Jumlah Karyawan	Omset (Rp)
(1)	(2)	(3)	(4)	(5)	(6)	(7)	(8)	(9)	(10)	(11)
I	JAKARTA TIMUR									
1	Matraman	2020	Karang Taruna	NA	152	NA	NA	4	NA	NA
2	Matraman	2020	New Banana	NA	65,5	NA	NA	5	NA	NA
3	Matraman	2020	Melati	NA	NA	NA	NA	26	NA	NA
4	Matraman	2020	Kita Pasti Bisa	NA	NA	NA	NA	NA	NA	NA
5	Matraman	2020	Tunas Mandiri	NA	NA	NA	NA	NA	NA	NA
6	Matraman	2020	Sakura	NA	NA	NA	NA	NA	NA	NA
7	Matraman	2020	Guyub	NA	NA	NA	NA	4	NA	NA
8	Matraman	2020	Kemuning	NA	NA	NA	NA	NA	NA	NA
9	Matraman	2020	RW 001 Pisangan Baru	NA	NA	NA	NA	NA	NA	NA
10	Matraman	2020	RW 003 Pisangan Baru	NA	NA	NA	NA	NA	NA	NA
11	Matraman	2020	RW 005 Pisangan Baru	NA	322	NA	NA	6	NA	NA
12	Matraman	2020	RW 007 Pisangan Baru	NA	NA	NA	NA	NA	NA	NA

No.	Lokasi	Tahun	Nama Bank Sampah	SK	Jumlah Sampah (Kg/bulan)	Status	Wilayah Pelayanan	Jumlah Penabung	Jumlah Karyawan	Omset (Rp)
(1)	(2)	(3)	(4)	(5)	(6)	(7)	(8)	(9)	(10)	(11)
13	Matraman	2020	RW 008 Pisangan Baru	NA	NA	NA	NA	NA	NA	NA
14	Matraman	2020	RW 009 Pisangan Baru	NA	NA	NA	NA	NA	NA	NA
15	Matraman	2020	RW 011 Pisangan Baru	NA	81,5	NA	NA	5	NA	NA
16	Matraman	2020	RW 015 Pisangan Baru	NA	NA	NA	NA	NA	NA	NA
17	Matraman	2020	Kasela	NA	6552	NA	NA	17	NA	NA
18	Matraman	2020	Anggrek	NA	167	NA	NA	12	NA	NA
19	Matraman	2020	Bank Sampah Berseri	NA	12,5	NA	NA	2	NA	NA
20	Matraman	2020	Teratai	NA	11,5	NA	NA	1	NA	NA
21	Matraman	2020	Menur	NA	480	NA	NA	20	NA	NA
22	Matraman	2020	Sedap Malam	NA	170,5	NA	NA	8	NA	NA
23	Matraman	2020	PPSU Utakase	NA	NA	NA	NA	1	NA	NA
24	Matraman	2020	Dahlia	NA	122,5	NA	NA	8	NA	NA
25	Matraman	2020	Cempaka	NA	416	NA	NA	14	NA	NA
26	Matraman	2020	Kep-jo	NA	82	NA	NA	12	NA	NA
27	Matraman	2020	Bougenville	NA	NA	NA	NA	NA	NA	NA
28	Matraman	2020	Kenanga	NA	NA	NA	NA	9	NA	NA
29	Matraman	2020	Puspa Indah	NA	437,5	NA	NA	12	NA	NA
30	Matraman	2020	Klati Sari I	NA	11,5	NA	NA	1	NA	NA
31	Matraman	2020	Anyelir	NA	211,5	NA	NA	8	NA	NA
32	Matraman	2020	SMPN 97	NA	NA	NA	NA	NA	NA	NA

No.	Lokasi	Tahun	Nama Bank Sampah	SK	Jumlah Sampah (Kg/bulan)	Status	Wilayah Pelayanan	Jumlah Penabung	Jumlah Karyawan	Omset (Rp)
(1)	(2)	(3)	(4)	(5)	(6)	(7)	(8)	(9)	(10)	(11)
33	Matraman	2020	RW 08 UKU	NA	NA	NA	NA	NA	NA	NA
34	Matraman	2020	Bank Sampah Markisa RW 01	NA	NA	NA	NA	NA	NA	NA
35	Matraman	2020	Bank Sampah Wijaya Kusuma	NA	NA	NA	NA	NA	NA	NA
36	Matraman	2020	Bank Sampah RW 04	NA	NA	NA	NA	NA	NA	NA
37	Matraman	2020	RW 09 UKU	NA	NA	NA	NA	NA	NA	NA
38	Matraman	2020	RW 05 UKU	NA	NA	NA	NA	NA	NA	NA
39	Matraman	2020	RW 010 UKU	NA	NA	NA	NA	NA	NA	NA
40	Matraman	2020	RW 02 UKU	NA	NA	NA	NA	NA	NA	NA
41	Matraman	2020	RW 03 UKU	NA	NA	NA	NA	NA	NA	NA
42	Matraman	2020	RW 07 UKU	NA	NA	NA	NA	NA	NA	NA
43	Matraman	2020	Kantor Lurah UKU	NA	318	NA	NA	3	NA	NA
44	Matraman	2020	Pandawa	NA	NA	NA	NA	NA	NA	NA
45	Matraman	2020	Bank Sampah Matahari Rw 08	NA	NA	NA	NA	NA	NA	NA
46	Matraman	2020	RW 02 Kayu Manis	NA	801,5	NA	NA	37	NA	NA
47	Matraman	2020	Kenanga	NA	NA	NA	NA	NA	NA	NA
48	Matraman	2020	Lamanda	NA	NA	NA	NA	NA	NA	NA
49	Matraman	2020	Mawar Putih	NA	82,5	NA	NA	NA	NA	NA
50	Matraman	2020	Anggrek	NA	NA	NA	NA	NA	NA	NA
51	Matraman	2020	Kelola Mandiri	NA	NA	NA	NA	NA	NA	NA
52	Matraman	2020	RW 03 Kayu Manis	NA	NA	NA	NA	NA	NA	NA

No.	Lokasi	Tahun	Nama Bank Sampah	SK	Jumlah Sampah (Kg/bulan)	Status	Wilayah Pelayanan	Jumlah Penabung	Jumlah Karyawan	Omset (Rp)
(1)	(2)	(3)	(4)	(5)	(6)	(7)	(8)	(9)	(10)	(11)
53	Matraman	2020	Peduli RW 09 Kayu Manis	NA	NA	NA	NA	NA	NA	NA
54	Matraman	2020	Cahaya Palmeriam	NA	NA	NA	NA	NA	NA	NA
55	Matraman	2020	Bravo RW. 03	NA	NA	NA	NA	NA	NA	NA
56	Matraman	2020	Serumpun Bambu	NA	NA	NA	NA	NA	NA	NA
57	Matraman	2020	Melati 01	NA	291	NA	NA	14	NA	NA
58	Matraman	2020	Anggrek 02	NA	NA	NA	NA	NA	NA	NA
59	Matraman	2020	Tegalan 04	NA	NA	NA	NA	NA	NA	NA
60	Matraman	2020	Kamboja	NA	NA	NA	NA	NA	NA	NA
61	Matraman	2020	Simpatisan	NA	NA	NA	NA	NA	NA	NA
62	Matraman	2020	Melati 08	NA	NA	NA	NA	NA	NA	NA
63	Matraman	2020	Bunga Tanjung	NA	NA	NA	NA	NA	NA	NA
64	Matraman	2020	Perduli Lingkungan Bersih	NA	348,5	NA	NA	5	NA	NA
65	Matraman	2020	Marsela RW. 01	NA	59,5	NA	NA	1	NA	NA
66	Matraman	2020	Manggis Mandiri	NA	NA	NA	NA	3	NA	NA
67	Matraman	2020	Teguh Mandiri	NA	NA	NA	NA	NA	NA	NA
68	Matraman	2020	RW 03 Kebon Manggis	NA	42	NA	NA	2	NA	NA
69	Pulo Gadung	2020	Bintang 7	NA	NA	NA	NA	50	NA	NA
70	Pulo Gadung	2020	SMAN 21	NA	NA	NA	NA	250	NA	NA
71	Pulo Gadung	2020	SDN 09	NA	NA	NA	NA	200	NA	NA
72	Pulo Gadung	2020	Gereja Bonaventura	NA	NA	NA	NA	75	NA	NA

No.	Lokasi	Tahun	Nama Bank Sampah	SK	Jumlah Sampah (Kg/bulan)	Status	Wilayah Pelayanan	Jumlah Penabung	Jumlah Karyawan	Omset (Rp)
(1)	(2)	(3)	(4)	(5)	(6)	(7)	(8)	(9)	(10)	(11)
73	Pulo Gadung	2020	PPSU Kel. Kayu Putih	NA	NA	NA	NA	80	NA	NA
74	Pulo Gadung	2020	RW 07 Kayu Putih	NA	NA	NA	NA	110	NA	NA
75	Pulo Gadung	2020	Tika Berseri Kayu Putih	NA	NA	NA	NA	10	NA	NA
76	Pulo Gadung	2020	BAROKAH RW 04 Kayu Putih	NA	947,7	NA	NA	15	NA	NA
77	Pulo Gadung	2020	ZAMRUD RW 010 Kayu Putih	NA	448,2	NA	NA	10	NA	NA
78	Pulo Gadung	2020	MELATI RW 002 Kayu Putih	NA	176,3	NA	NA	35	NA	NA
79	Pulo Gadung	2020	MANDIRI RW 003 Kayu Putih	NA	NA	NA	NA	NA	NA	NA
80	Pulo Gadung	2020	TEMUGIRING RW 008 Kayu Putih	NA	NA	NA	NA	NA	NA	NA
81	Pulo Gadung	2020	MENUR RW 011 Kayu Putih	NA	908,2	NA	NA	39	NA	NA
82	Pulo Gadung	2020	PLITUR RW 017 Kayu Putih	NA	NA	NA	NA	NA	NA	NA
83	Pulo Gadung	2020	BAROKAH PULOMAS RW 12 h	NA	NA	NA	NA	NA	NA	NA
84	Pulo Gadung	2020	PEDONGKELAN RW 15	NA	NA	NA	NA	NA	NA	NA
85	Pulo Gadung	2020	KOMP. KEUANGAN RW 07 Jati	NA	NA	NA	NA	63	NA	NA
86	Pulo Gadung	2020	SMAN 36	NA	NA	NA	NA	500	NA	NA
87	Pulo Gadung	2020	SMPN 92	NA	NA	NA	NA	500	NA	NA

No.	Lokasi	Tahun	Nama Bank Sampah	SK	Jumlah Sampah (Kg/bulan)	Status	Wilayah Pelayanan	Jumlah Penabung	Jumlah Karyawan	Omset (Rp)
(1)	(2)	(3)	(4)	(5)	(6)	(7)	(8)	(9)	(10)	(11)
88	Pulo Gadung	2020	Jati Mandiri PPSU Jati	NA	NA	NA	NA	89	NA	NA
89	Pulo Gadung	2020	Terminal Rawamangun	NA	NA	NA	NA	15	NA	NA
90	Pulo Gadung	2020	SMKN 7	NA	NA	NA	NA	500	NA	NA
91	Pulo Gadung	2020	PSN Jumentik	NA	NA	NA	NA	55	NA	NA
92	Pulo Gadung	2020	RPTRA Jati Bersinar	NA	NA	NA	NA	8	NA	NA
93	Pulo Gadung	2020	JANOGA RW 03 Jati	NA	NA	NA	NA	5	NA	NA
94	Pulo Gadung	2020	RW 04 Jati	NA	NA	NA	NA	10	NA	NA
95	Pulo Gadung	2020	RW 11 Jati	NA	NA	NA	NA	5	NA	NA
96	Pulo Gadung	2020	SAPU BERSIH RW 01 Jati	NA	NA	NA	NA	NA	NA	NA
97	Pulo Gadung	2020	SIAGA RW 02 Jati	NA	NA	NA	NA	NA	NA	NA
98	Pulo Gadung	2020	PSN RW 10 Jati	NA	51,7	NA	NA	10	NA	NA
99	Pulo Gadung	2020	PSN RW 08 Jati	NA	NA	NA	NA	10	NA	NA
100	Pulo Gadung	2020	RW 015 Rawamangun	NA	NA	NA	NA	35	NA	NA
101	Pulo Gadung	2020	RW 012 Rawamangun	NA	NA	NA	NA	30	NA	NA
102	Pulo Gadung	2020	Bhakti Semesta	NA	NA	NA	NA	NA	NA	NA
103	Pulo Gadung	2020	Grand Carlo	NA	NA	NA	NA	NA	NA	NA
104	Pulo Gadung	2020	SMKN 26	NA	NA	NA	NA	500	NA	NA
105	Pulo Gadung	2020	BS Rawamangun	NA	NA	NA	NA	50	NA	NA

No.	Lokasi	Tahun	Nama Bank Sampah	SK	Jumlah Sampah (Kg/bulan)	Status	Wilayah Pelayanan	Jumlah Penabung	Jumlah Karyawan	Omset (Rp)
(1)	(2)	(3)	(4)	(5)	(6)	(7)	(8)	(9)	(10)	(11)
106	Pulo Gadung	2020	BERSIH SEHAT RW 04 Rawamangun	NA	238,8	NA	NA	27	NA	NA
107	Pulo Gadung	2020	Hokben Balai Pustaka	NA	110	NA	NA	5	NA	NA
108	Pulo Gadung	2020	MAWAR RW 01 Rawamangun	NA	115,5	NA	NA	18	NA	NA
109	Pulo Gadung	2020	RW 03 Rawamangun	NA	322	NA	NA	NA	NA	NA
110	Pulo Gadung	2020	O'pen Sampah	NA	3513,1	NA	NA	60	NA	NA
111	Pulo Gadung	2020	MTSN 16	NA	NA	NA	NA	300	NA	NA
112	Pulo Gadung	2020	SDN 13	NA	NA	NA	NA	250	NA	NA
113	Pulo Gadung	2020	Ikhlas	NA	NA	NA	NA	71	NA	NA
114	Pulo Gadung	2020	Pasar Enjo	NA	251	NA	NA	5	NA	NA
115	Pulo Gadung	2020	DAHLIA RW 003	NA	136,4	NA	NA	22	NA	NA
116	Pulo Gadung	2020	ANGGREK RW 014	NA	759,8	NA	NA	40	NA	NA
117	Pulo Gadung	2020	BOUGENVILE RW 010	NA	160,3	NA	NA	30	NA	NA
118	Pulo Gadung	2020	SRIKANDI BAROKAH RW 008	NA	165,3	NA	NA	25	NA	NA
119	Pulo Gadung	2020	BERLIMA RW 005	NA	467,5	NA	NA	40	NA	NA
120	Pulo Gadung	2020	ANYELIR RW 12	NA	797,3	NA	NA	27	NA	NA
121	Pulo Gadung	2020	CEMPAKA RW 07	NA	222,8	NA	NA	20	NA	NA
122	Pulo Gadung	2020	ASOKA RW 11	NA	663,6	NA	NA	11	NA	NA
123	Pulo Gadung	2020	LAVENDER RW 02	NA	157,7	NA	NA	12	NA	NA

No.	Lokasi	Tahun	Nama Bank Sampah	SK	Jumlah Sampah (Kg/bulan)	Status	Wilayah Pelayanan	Jumlah Penabung	Jumlah Karyawan	Omset (Rp)
(1)	(2)	(3)	(4)	(5)	(6)	(7)	(8)	(9)	(10)	(11)
124	Pulo Gadung	2020	TERATAI RW 06	NA	NA	NA	NA	NA	NA	NA
125	Pulo Gadung	2020	MAS DARLING RW 04	NA	NA	NA	NA	NA	NA	NA
126	Pulo Gadung	2020	KENANGA RW 15	NA	374,4	NA	NA	10	NA	NA
127	Pulo Gadung	2020	DAHLIA RW 013	NA	NA	NA	NA	25	NA	NA
128	Pulo Gadung	2020	BELIMBING RW 006	NA	215,6	NA	NA	30	NA	NA
129	Pulo Gadung	2020	KEMBANG SEPATU RW 14	NA	NA	NA	NA	50	NA	NA
130	Pulo Gadung	2020	RW 08 Cipinang	NA	NA	NA	NA	20	NA	NA
131	Pulo Gadung	2020	PPSU Kel. Cipinang	NA	NA	NA	NA	80	NA	NA
132	Pulo Gadung	2020	SDN 01 Cipinang	NA	NA	NA	NA	200	NA	NA
133	Pulo Gadung	2020	KEMUNING RW 05 Cipinang	NA	NA	NA	NA	82	NA	NA
134	Pulo Gadung	2020	MEKAR SARI RW 17 Cipinang	NA	450	NA	NA	58	NA	NA
135	Pulo Gadung	2020	CEMPAKA RW 10 Cipinang	NA	NA	NA	NA	20	NA	NA
136	Pulo Gadung	2020	MENUR RW 09 Cipinang	NA	NA	NA	NA	25	NA	NA
137	Pulo Gadung	2020	SAKURA RW 16 Cipinang	NA	NA	NA	NA	5	NA	NA
138	Pulo Gadung	2020	Pok Lisa Jaka RW 05	NA	NA	NA	NA	180	NA	NA
139	Pulo Gadung	2020	Pok Lisa Jaka	NA	NA	NA	NA	NA	NA	NA
140	Pulo Gadung	2020	PILSAFAT RW 09	NA	NA	NA	NA	50	NA	NA
141	Pulo Gadung	2020	SMPN 158	NA	NA	NA	NA	400	NA	NA

No.	Lokasi	Tahun	Nama Bank Sampah	SK	Jumlah Sampah (Kg/bulan)	Status	Wilayah Pelayanan	Jumlah Penabung	Jumlah Karyawan	Omset (Rp)
(1)	(2)	(3)	(4)	(5)	(6)	(7)	(8)	(9)	(10)	(11)
142	Pulo Gadung	2020	SDN 03	NA	NA	NA	NA	250	NA	NA
143	Pulo Gadung	2020	Pancar Mata	NA	194	NA	NA	10	NA	NA
144	Pulo Gadung	2020	LGK RW 03 Jatinegara Kaum	NA	868,5	NA	NA	30	NA	NA
145	Pulo Gadung	2020	RPTRA Jaka Teratai	NA	0	NA	NA	5	NA	NA
146	Pulo Gadung	2020	Stasiun Klender	NA	NA	NA	NA	5	NA	NA
147	Pulo Gadung	2020	KMS JAKA RW 04	NA	NA	NA	NA	NA	NA	NA
148	Pulo Gadung	2020	MY DARLING RW 02	NA	NA	NA	NA	NA	NA	NA
149	Pulo Gadung	2020	PIRELLI RW 08	NA	NA	NA	NA	NA	NA	NA
150	Pulo Gadung	2020	Gema	NA	402,3	NA	NA	50	NA	NA
151	Pulo Gadung	2020	RW 04 Pulo Gadung	NA	438	NA	NA	25	NA	NA
152	Pulo Gadung	2020	MATAHARI RW 09 Pulo Gadung	NA	549	NA	NA	30	NA	NA
153	Pulo Gadung	2020	MERPATI RW 02 Pulo Gadung	NA	193	NA	NA	NA	NA	NA
154	Pulo Gadung	2020	RW 05 Pulo Gadung	NA	NA	NA	NA	NA	NA	NA
155	Pulo Gadung	2020	RW 01 Pulo Gadung	NA	NA	NA	NA	NA	NA	NA
156	Pulo Gadung	2020	RW 10 Pulo Gadung	NA	NA	NA	NA	NA	NA	NA
157	Pulo Gadung	2020	Kantor Kecamatan Jatinegara	NA	NA	NA	NA	NA	NA	NA
158	Pulo Gadung	2020	kantor Kel.Balimester	NA	NA	NA	NA	NA	NA	NA

No.	Lokasi	Tahun	Nama Bank Sampah	SK	Jumlah Sampah (Kg/bulan)	Status	Wilayah Pelayanan	Jumlah Penabung	Jumlah Karyawan	Omset (Rp)
(1)	(2)	(3)	(4)	(5)	(6)	(7)	(8)	(9)	(10)	(11)
159	Pulo Gadung	2020	Banyu Langit rw 01	NA	NA	NA	NA	NA	NA	NA
160	Pulo Gadung	2020	Mawar Rw 02	NA	NA	NA	NA	NA	NA	NA
161	Pulo Gadung	2020	Lestari Rw 03	NA	NA	NA	NA	NA	NA	NA
162	Pulo Gadung	2020	Anggrek Rw 04	NA	NA	NA	NA	NA	NA	NA
163	Pulo Gadung	2020	Flamboyan Melehoy Rw 05	NA	33,84	NA	NA	NA	NA	NA
164	Pulo Gadung	2020	Kemuning Rw 06	NA	NA	NA	NA	NA	NA	NA
165	Pulo Gadung	2020	<u>Bersinar (kantor Kel.Kp.Melayu</u>	NA	96,1	NA	NA	NA	NA	NA
166	Pulo Gadung	2020	Rw 03	NA	NA	NA	NA	NA	NA	NA
167	Pulo Gadung	2020	Bonpala Rw 04	NA	NA	NA	NA	NA	NA	NA
168	Pulo Gadung	2020	Rw 05	NA	NA	NA	NA	NA	NA	NA
169	Pulo Gadung	2020	Rw 06	NA	NA	NA	NA	NA	NA	NA
170	Pulo Gadung	2020	Rw 07	NA	NA	NA	NA	NA	NA	NA
171	Pulo Gadung	2020	Rw 08	NA	NA	NA	NA	NA	NA	NA
172	Pulo Gadung	2020		NA	NA	NA	NA	NA	NA	NA
173	Pulo Gadung	2020	Bidara Cina (kantor Kel.)	NA	44,1	NA	NA	NA	NA	NA
174	Pulo Gadung	2020	Berkah Alam Semesta	NA	NA	NA	NA	NA	NA	NA
175	Pulo Gadung	2020	Rw 03	NA	NA	NA	NA	NA	NA	NA
176	Pulo Gadung	2020	Rw 09	NA	NA	NA	NA	NA	NA	NA
177	Pulo Gadung	2020	Rw 012	NA	72,8	NA	NA	NA	NA	NA
178	Pulo Gadung	2020	Rw 10	NA	49,4	NA	NA	NA	NA	NA

No.	Lokasi	Tahun	Nama Bank Sampah	SK	Jumlah Sampah (Kg/bulan)	Status	Wilayah Pelayanan	Jumlah Penabung	Jumlah Karyawan	Omset (Rp)
(1)	(2)	(3)	(4)	(5)	(6)	(7)	(8)	(9)	(10)	(11)
179	Pulo Gadung	2020	Rw 11	NA	NA	NA	NA	NA	NA	NA
180	Pulo Gadung	2020	Cempedak (kantor Kel.)	NA	NA	NA	NA	NA	NA	NA
181	Pulo Gadung	2020	Bebersih Rw 01	NA	NA	NA	NA	NA	NA	NA
182	Pulo Gadung	2020	Flamboyan Rw 06	NA	NA	NA	NA	NA	NA	NA
183	Pulo Gadung	2020	Widuri RW 11	NA	21	NA	NA	NA	NA	NA
184	Pulo Gadung	2020	Rw 10	NA	922	NA	NA	NA	NA	NA
185	Pulo Gadung	2020	Rawa bunga (kantor Kel.)	NA	5	NA	NA	NA	NA	NA
186	Pulo Gadung	2020	Rw 01	NA	643	NA	NA	NA	NA	NA
187	Pulo Gadung	2020	Rw 02	NA	326,1	NA	NA	NA	NA	NA
188	Pulo Gadung	2020	Barokah 2 rw 04	NA	113,6	NA	NA	NA	NA	NA
189	Pulo Gadung	2020	Rw 05	NA	80,4	NA	NA	NA	NA	NA
190	Pulo Gadung	2020	Rw 06	NA	36,3	NA	NA	NA	NA	NA
191	Pulo Gadung	2020	Rw 07	NA	34	NA	NA	NA	NA	NA
192	Pulo Gadung	2020	Rw 08	NA	NA	NA	NA	NA	NA	NA
193	Pulo Gadung	2020	kantor kelurahan CBU	NA	NA	NA	NA	NA	NA	NA
194	Pulo Gadung	2020	SMKN 46	NA	NA	NA	NA	NA	NA	NA
195	Pulo Gadung	2020	Kaswari Hijau Rw 04	NA	NA	NA	NA	NA	NA	NA
196	Pulo Gadung	2020	Beo Rw 02	NA	NA	NA	NA	NA	NA	NA
197	Pulo Gadung	2020	Walet Rw 06	NA	470,5	NA	NA	NA	NA	NA
198	Pulo Gadung	2020	Pipit Rw 07	NA	NA	NA	NA	NA	NA	NA

No.	Lokasi	Tahun	Nama Bank Sampah	SK	Jumlah Sampah (Kg/bulan)	Status	Wilayah Pelayanan	Jumlah Penabung	Jumlah Karyawan	Omset (Rp)
(1)	(2)	(3)	(4)	(5)	(6)	(7)	(8)	(9)	(10)	(11)
199	Pulo Gadung	2020	Merpati Rw 08	NA	80	NA	NA	NA	NA	NA
200	Pulo Gadung	2020	KANTOR KELURAHAN CBS	NA	NA	NA	NA	NA	NA	NA
201	Pulo Gadung	2020	GREENDAY	NA	5301,01	NA	NA	NA	NA	NA
202	Pulo Gadung	2020	Poksai Comunity	NA	NA	NA	NA	NA	NA	NA
203	Pulo Gadung	2020	Jalak Collection	NA	NA	NA	NA	NA	NA	NA
204	Pulo Gadung	2020	Rusun Cipinang	NA	NA	NA	NA	NA	NA	NA
205	Pulo Gadung	2020	KLH	NA	NA	NA	NA	NA	NA	NA
206	Pulo Gadung	2020	SMAN 53	NA	NA	NA	NA	NA	NA	NA
207	Pulo Gadung	2020	Cipinang Muara (kantor Kel.)	NA	NA	NA	NA	NA	NA	NA
208	Pulo Gadung	2020	SMKN 50	NA	NA	NA	NA	NA	NA	NA
209	Pulo Gadung	2020	SD negeri 02	NA	NA	NA	NA	NA	NA	NA
210	Pulo Gadung	2020	Rw 01	NA	1132,5	NA	NA	NA	NA	NA
211	Pulo Gadung	2020	Mawar Rw 07	NA	401,99	NA	NA	NA	NA	NA
212	Pulo Gadung	2020	Sekar Muara Rw 15	NA	NA	NA	NA	NA	NA	NA
213	Pulo Gadung	2020	Kenanga Rw 13	NA	NA	NA	NA	NA	NA	NA
214	Duren Sawit	2020	Bambu Asri	NA	NA	NA	NA	NA	NA	NA
215	Duren Sawit	2020	Bambu Bersinar	NA	NA	NA	NA	NA	NA	NA
216	Duren Sawit	2020	Berkah Srikandi	NA	NA	NA	NA	NA	NA	NA
217	Duren Sawit	2020	Anugerah Semesta Alam	NA	NA	NA	NA	NA	NA	NA
218	Duren Sawit	2020	Strada	NA	NA	NA	NA	NA	NA	NA
219	Duren Sawit	2020	Duren Bersih	NA	NA	NA	NA	NA	NA	NA

No.	Lokasi	Tahun	Nama Bank Sampah	SK	Jumlah Sampah (Kg/bulan)	Status	Wilayah Pelayanan	Jumlah Penabung	Jumlah Karyawan	Omset (Rp)
(1)	(2)	(3)	(4)	(5)	(6)	(7)	(8)	(9)	(10)	(11)
220	Duren Sawit	2020	Osis SMPN 27	NA	NA	NA	NA	NA	NA	NA
221	Duren Sawit	2020	SMAN 71	NA	NA	NA	NA	NA	NA	NA
222	Duren Sawit	2020	SMPN 255	NA	NA	NA	NA	NA	NA	NA
223	Duren Sawit	2020	P2KPTK2	NA	NA	NA	NA	NA	NA	NA
224	Duren Sawit	2020	TK Al Hikmah	NA	NA	NA	NA	NA	NA	NA
225	Duren Sawit	2020	Duren Sawit Sejahtera	NA	NA	NA	NA	NA	NA	NA
226	Duren Sawit	2020	Berkah Resik	NA	NA	NA	NA	NA	NA	NA
227	Duren Sawit	2020	Ciduwit	NA	NA	NA	NA	NA	NA	NA
228	Duren Sawit	2020	Upoyo Upo	NA	NA	NA	NA	NA	NA	NA
229	Duren Sawit	2020	Rumah Qamama	NA	NA	NA	NA	NA	NA	NA
230	Duren Sawit	2020	Rw. 005 Duren Sawit	NA	NA	NA	NA	NA	NA	NA
231	Duren Sawit	2020	Rw. 007 Duren Sawit	NA	NA	NA	NA	NA	NA	NA
232	Duren Sawit	2020	Pondok Kelapa Bersih	NA	NA	NA	NA	NA	NA	NA
233	Duren Sawit	2020	Kampoeng Baroe	NA	NA	NA	NA	NA	NA	NA
234	Duren Sawit	2020	Pondok Kelapa Asri	NA	NA	NA	NA	NA	NA	NA
235	Duren Sawit	2020	Persatuan	NA	NA	NA	NA	NA	NA	NA
236	Duren Sawit	2020	Pertim	NA	NA	NA	NA	NA	NA	NA
237	Duren Sawit	2020	Dipo H. Naman Rw. 02	NA	NA	NA	NA	NA	NA	NA
238	Duren Sawit	2020	Sudinsos JT	NA	NA	NA	NA	NA	NA	NA
239	Duren Sawit	2020	Bina Marga 2	NA	78	NA	NA	NA	NA	NA
240	Duren Sawit	2020	Rw. 09 Pondok Kelapa	NA	NA	NA	NA	NA	NA	NA

No.	Lokasi	Tahun	Nama Bank Sampah	SK	Jumlah Sampah (Kg/bulan)	Status	Wilayah Pelayanan	Jumlah Penabung	Jumlah Karyawan	Omset (Rp)
(1)	(2)	(3)	(4)	(5)	(6)	(7)	(8)	(9)	(10)	(11)
241	Duren Sawit	2020	Sweet Coffee	NA	NA	NA	NA	NA	NA	NA
242	Duren Sawit	2020	Bank Sampah Rw. 01	NA	NA	NA	NA	NA	NA	NA
243	Duren Sawit	2020	Sumber Rejeki	NA	NA	NA	NA	NA	NA	NA
244	Duren Sawit	2020	Bank Sampah Rw. 03	NA	NA	NA	NA	NA	NA	NA
245	Duren Sawit	2020	Bank Sampah Rw. 010	NA	NA	NA	NA	NA	NA	NA
246	Duren Sawit	2020	Bank Sampah Rw. 016	NA	NA	NA	NA	NA	NA	NA
247	Duren Sawit	2020	Sepakat	NA	NA	NA	NA	NA	NA	NA
248	Duren Sawit	2020	SDN Malaka Jaya 01	NA	NA	NA	NA	NA	NA	NA
249	Duren Sawit	2020	Beringin Rindang	NA	NA	NA	NA	NA	NA	NA
250	Duren Sawit	2020	Gemilang	NA	NA	NA	NA	NA	NA	NA
251	Duren Sawit	2020	Tamara	NA	NA	NA	NA	NA	NA	NA
252	Duren Sawit	2020	Nusa Indah	NA	NA	NA	NA	NA	NA	NA
253	Duren Sawit	2020	Adem Ayam	NA	NA	NA	NA	NA	NA	NA
254	Duren Sawit	2020	Delima Mandiri	NA	NA	NA	NA	NA	NA	NA
255	Duren Sawit	2020	Asri	NA	NA	NA	NA	NA	NA	NA
256	Duren Sawit	2020	Malaka Sari	NA	NA	NA	NA	NA	NA	NA
257	Duren Sawit	2020	SMPN 213	NA	NA	NA	NA	NA	NA	NA
258	Duren Sawit	2020	Rw. 05 Malaka Sari	NA	NA	NA	NA	NA	NA	NA
259	Duren Sawit	2020	Rw. 04 Malaka Sari	NA	NA	NA	NA	NA	NA	NA
260	Duren Sawit	2020	Bersih Lestari	NA	NA	NA	NA	NA	NA	NA
261	Duren Sawit	2020	Klender Bersih	NA	NA	NA	NA	NA	NA	NA

No.	Lokasi	Tahun	Nama Bank Sampah	SK	Jumlah Sampah (Kg/bulan)	Status	Wilayah Pelayanan	Jumlah Penabung	Jumlah Karyawan	Omset (Rp)
(1)	(2)	(3)	(4)	(5)	(6)	(7)	(8)	(9)	(10)	(11)
262	Duren Sawit	2020	Sawit Bersih	NA	1623,1	NA	NA	NA	NA	NA
263	Duren Sawit	2020	Nusa Indah Mandiri	NA	NA	NA	NA	NA	NA	NA
264	Duren Sawit	2020	SMKN 48	NA	NA	NA	NA	NA	NA	NA
265	Duren Sawit	2020	Berseri	NA	NA	NA	NA	NA	NA	NA
266	Duren Sawit	2020	Bisa	NA	NA	NA	NA	NA	NA	NA
267	Kramat Jati	2020	Jati Mas Utama	NA	242	NA	NA	50	NA	NA
268	Kramat Jati	2020	Jati Berseri (PPSU)	NA	179	NA	NA	70	NA	NA
269	Kramat Jati	2020	Bina Bersih	NA	52	NA	NA	20	NA	NA
270	Kramat Jati	2020	SMPN 49	NA	NA	NA	NA	30	NA	NA
271	Kramat Jati	2020	SDN 24 Kramat Jati	NA	NA	NA	NA	30	NA	NA
272	Kramat Jati	2020	Timur 4 (Kantor Camat)	NA	110	NA	NA	25	NA	NA
273	Kramat Jati	2020	Anyelir Rw.05	NA	619	NA	NA	224	NA	NA
274	Kramat Jati	2020	Sepakat Rw.04	NA	189	NA	NA	50	NA	NA
275	Kramat Jati	2020	SMAN 51	NA	NA	NA	NA	30	NA	NA
276	Kramat Jati	2020	SDN 06 Batu Ampar	NA	NA	NA	NA	30	NA	NA
277	Kramat Jati	2020	Asoka Mandiri Rw.04	NA	426	NA	NA	45	NA	NA
278	Kramat Jati	2020	MTSN 6	NA	NA	NA	NA	35	NA	NA
279	Kramat Jati	2020	Rw. 01	NA	31	NA	NA	20	NA	NA
280	Kramat Jati	2020	Rw. 02	NA	108	NA	NA	15	NA	NA
281	Kramat Jati	2020	Dahlia Rw.03	NA	54	NA	NA	14	NA	NA
282	Kramat Jati	2020	Melati Rw.06	NA	106	NA	NA	15	NA	NA
283	Kramat Jati	2020	PPSU Batu Ampar	NA	234	NA	NA	70	NA	NA

No.	Lokasi	Tahun	Nama Bank Sampah	SK	Jumlah Sampah (Kg/bulan)	Status	Wilayah Pelayanan	Jumlah Penabung	Jumlah Karyawan	Omset (Rp)
(1)	(2)	(3)	(4)	(5)	(6)	(7)	(8)	(9)	(10)	(11)
284	Kramat Jati	2020	PPSU Balekambang	NA	191	NA	NA	27	NA	NA
285	Kramat Jati	2020	Melati Rw.02	NA	612	NA	NA	20	NA	NA
286	Kramat Jati	2020	Maju Bersama Rw. 03	NA	413	NA	NA	15	NA	NA
287	Kramat Jati	2020	Kenanga Rw.04	NA	201	NA	NA	15	NA	NA
288	Kramat Jati	2020	Putra Maju Rw.05	NA	206	NA	NA	15	NA	NA
289	Kramat Jati	2020	SMAN 93	NA	NA	NA	NA	30	NA	NA
290	Kramat Jati	2020	SMPN 209	NA	NA	NA	NA	40	NA	NA
291	Kramat Jati	2020	Melati	NA	222	NA	NA	23	NA	NA
292	Kramat Jati	2020	Bersih Bersama	NA	80	NA	NA	34	NA	NA
293	Kramat Jati	2020	Sakura	NA	NA	NA	NA	NA	NA	NA
294	Kramat Jati	2020	Mawar putih	NA	164	NA	NA	NA	NA	NA
295	Kramat Jati	2020	Maju Bersama (PPSU)	NA	313	NA	NA	74	NA	NA
296	Kramat Jati	2020	Bis Pro	NA	109	NA	NA	35	NA	NA
297	Kramat Jati	2020	Nara Kreatif	NA	123	NA	NA	34	NA	NA
298	Kramat Jati	2020	SDN 09 Dukuh	NA	NA	NA	NA	22	NA	NA
299	Kramat Jati	2020	PPSU Dukuh	NA	205	NA	NA	30	NA	NA
300	Kramat Jati	2020	Rw.01	NA	NA	NA	NA	NA	NA	NA
301	Kramat Jati	2020	Rw.02	NA	NA	NA	NA	NA	NA	NA
302	Kramat Jati	2020	Rw.03	NA	NA	NA	NA	NA	NA	NA
303	Kramat Jati	2020	Rw.04	NA	NA	NA	NA	NA	NA	NA
304	Kramat Jati	2020	Rw.05	NA	NA	NA	NA	NA	NA	NA
305	Kramat Jati	2020	Rw.06	NA	NA	NA	NA	NA	NA	NA

No.	Lokasi	Tahun	Nama Bank Sampah	SK	Jumlah Sampah (Kg/bulan)	Status	Wilayah Pelayanan	Jumlah Penabung	Jumlah Karyawan	Omset (Rp)
(1)	(2)	(3)	(4)	(5)	(6)	(7)	(8)	(9)	(10)	(11)
306	Kramat Jati	2020	Cawang Hijau Indah	NA	588	NA	NA	38	NA	NA
307	Kramat Jati	2020	Cawang Hijau Indah II	NA	170	NA	NA	49	NA	NA
308	Kramat Jati	2020	SDN 04 Cawang	NA	NA	NA	NA	30	NA	NA
309	Kramat Jati	2020	SMKN 10	NA	NA	NA	NA	30	NA	NA
310	Kramat Jati	2020	Q	NA	441	NA	NA	30	NA	NA
311	Kramat Jati	2020	PPSU Kel. Cawang	NA	245	NA	NA	50	NA	NA
312	Kramat Jati	2020	Rw.02	NA	NA	NA	NA	NA	NA	NA
313	Kramat Jati	2020	Rw.05	NA	NA	NA	NA	NA	NA	NA
314	Kramat Jati	2020	Rw.07	NA	NA	NA	NA	NA	NA	NA
315	Kramat Jati	2020	Rw.08	NA	NA	NA	NA	NA	NA	NA
316	Kramat Jati	2020	Nusa Indah	NA	NA	NA	NA	NA	NA	NA
317	Kramat Jati	2020	Karya Amanah Sejahtera	NA	903	NA	NA	78	NA	NA
318	Kramat Jati	2020	SMA 14	NA	NA	NA	NA	32	NA	NA
319	Kramat Jati	2020	Angrek Rw.02	NA	331	NA	NA	NA	NA	NA
320	Kramat Jati	2020	Berkah Rt.05 Rw.07	NA	NA	NA	NA	NA	NA	NA
321	Kramat Jati	2020	Makmur Rt.07 Rw.07	NA	NA	NA	NA	NA	NA	NA
322	Kramat Jati	2020	Maju Bersama	NA	4163	NA	NA	132	NA	NA
323	Kramat Jati	2020	Rw.05	NA	NA	NA	NA	NA	NA	NA
324	Kramat Jati	2020	Maju Bersama (PPSU)	NA	278	NA	NA	35	NA	NA
325	Makasar	2020	Kasih Jumlah	NA	NA	NA	NA	160	NA	NA
326	Makasar	2020	Wijaya Kusuma	NA	NA	NA	NA	40	NA	NA

No.	Lokasi	Tahun	Nama Bank Sampah	SK	Jumlah Sampah (Kg/bulan)	Status	Wilayah Pelayanan	Jumlah Penabung	Jumlah Karyawan	Omset (Rp)
(1)	(2)	(3)	(4)	(5)	(6)	(7)	(8)	(9)	(10)	(11)
327	Makasar	2020	Luber Basah	NA	NA	NA	NA	35	NA	NA
328	Makasar	2020	Anggrek	NA	NA	NA	NA	30	NA	NA
329	Makasar	2020	Palem	NA	NA	NA	NA	40	NA	NA
330	Makasar	2020	BS. Cimel RW.02	NA	NA	NA	NA	35	NA	NA
331	Makasar	2020	BS. Kelurahan Cip. Melayu	NA	NA	NA	NA	50	NA	NA
332	Makasar	2020	BS. Maju Bersama	NA	NA	NA	NA	32	NA	NA
333	Makasar	2020	BS. Melati RW.01	NA	NA	NA	NA	30	NA	NA
334	Makasar	2020	BS. Flamboyan Rw.09	NA	NA	NA	NA	40	NA	NA
335	Makasar	2020	Bestari Sejahtera	NA	NA	NA	NA	45	NA	NA
336	Makasar	2020	Bank Sampah Rw 13	NA	NA	NA	NA	85	NA	NA
337	Makasar	2020	Melati Sejahtera	NA	NA	NA	NA	20	NA	NA
338	Makasar	2020	BS.SDN Makasar 05 Pagi	NA	NA	NA	NA	300	NA	NA
339	Makasar	2020	Nusantara MTsN 34	NA	NA	NA	NA	300	NA	NA
340	Makasar	2020	Anggrek	NA	NA	NA	NA	64	NA	NA
341	Makasar	2020	Kemuning	NA	NA	NA	NA	167	NA	NA
342	Makasar	2020	Cempaka	NA	NA	NA	NA	62	NA	NA
343	Makasar	2020	BS RW 07 MAKASAR	NA	NA	NA	NA	15	NA	NA
344	Makasar	2020	Angkasa	NA	NA	NA	NA	100	NA	NA
345	Makasar	2020	Makasar Bersih	NA	4256,1	NA	NA	100	NA	NA
346	Makasar	2020	Halim Maju Bersama	NA	301	NA	NA	88	NA	NA

No.	Lokasi	Tahun	Nama Bank Sampah	SK	Jumlah Sampah (Kg/bulan)	Status	Wilayah Pelayanan	Jumlah Penabung	Jumlah Karyawan	Omset (Rp)
(1)	(2)	(3)	(4)	(5)	(6)	(7)	(8)	(9)	(10)	(11)
347	Makasar	2020	Halim Bersih Berkah Rw 06	NA	NA	NA	NA	17	NA	NA
348	Makasar	2020	Barokah Rw 02	NA	NA	NA	NA	19	NA	NA
349	Makasar	2020	Halim Asri Rw 01	NA	NA	NA	NA	10	NA	NA
350	Makasar	2020	KSM Kamboja	NA	NA	NA	NA	25	NA	NA
351	Makasar	2020	Matahari (Rw.09)	NA	408	NA	NA	75	NA	NA
352	Makasar	2020	Doezoel Sehati (SMPN 275)	NA	NA	NA	NA	65	NA	NA
353	Makasar	2020	Mandiri (Rw.02)	NA	NA	NA	NA	35	NA	NA
354	Makasar	2020	RW.03	NA	NA	NA	NA	55	NA	NA
355	Makasar	2020	Jumantik RW.03	NA	NA	NA	NA	45	NA	NA
356	Makasar	2020	Rw. 04	NA	NA	NA	NA	30	NA	NA
357	Makasar	2020	SMA 9 (Rw.04)	NA	NA	NA	NA	50	NA	NA
358	Makasar	2020	SDN Kebon Pala 011 Pagi (Rw. 04)	NA	NA	NA	NA	50	NA	NA
359	Makasar	2020	RW.07	NA	NA	NA	NA	30	NA	NA
360	Makasar	2020	BS Kerabat (Rw.08)	NA	NA	NA	NA	30	NA	NA
361	Makasar	2020	SDN Kebon Pala 03 Pagi	NA	NA	NA	NA	35	NA	NA
362	Makasar	2020	Tulip (Rw.010)	NA	NA	NA	NA	40	NA	NA
363	Makasar	2020	Rw. 011	NA	NA	NA	NA	35	NA	NA
364	Makasar	2020	RW.012	NA	NA	NA	NA	45	NA	NA
365	Makasar	2020	Mandiri Rw.06	NA	NA	NA	NA	30	NA	NA
366	Makasar	2020	Kuntum Melati Rw.05	NA	NA	NA	NA	35	NA	NA
367	Makasar	2020	SEHATI RT.009 Rw 03	NA	NA	NA	NA	15	NA	NA

No.	Lokasi	Tahun	Nama Bank Sampah	SK	Jumlah Sampah (Kg/bulan)	Status	Wilayah Pelayanan	Jumlah Penabung	Jumlah Karyawan	Omset (Rp)
(1)	(2)	(3)	(4)	(5)	(6)	(7)	(8)	(9)	(10)	(11)
368	Makasar	2020	Sumber Rejeki	NA	NA	NA	NA	30	NA	NA
369	Makasar	2020	Saling Bersemi (Sudin)	NA	NA	NA	NA	45	NA	NA
370	Makasar	2020	Gotong Royong	NA	NA	NA	NA	35	NA	NA
371	Makasar	2020	Alih Buang	NA	NA	NA	NA	40	NA	NA
372	Makasar	2020	Melati	NA	NA	NA	NA	35	NA	NA
373	Makasar	2020	Rizki Rw 02	NA	NA	NA	NA	18	NA	NA
374	Pasar Rebo	2020	Sahabat	NA	NA	NA	NA	NA	NA	NA
375	Pasar Rebo	2020	Bintang 7 RW 07	NA	1201	NA	NA	50	NA	NA
376	Pasar Rebo	2020	Kemuning RW 09	NA	NA	NA	NA	NA	NA	NA
377	Pasar Rebo	2020	Melati 10	NA	1933	NA	NA	2047	NA	NA
378	Pasar Rebo	2020	Puskesmas Kecamatan	NA	NA	NA	NA	NA	NA	NA
379	Pasar Rebo	2020	Damai RW 08	NA	NA	NA	NA	NA	NA	NA
380	Pasar Rebo	2020	RW 01	NA	NA	NA	NA	NA	NA	NA
381	Pasar Rebo	2020	Gandaria Maju RW 02	NA	NA	NA	NA	NA	NA	NA
382	Pasar Rebo	2020	Kantor Kecamatan Pasar Rebo	NA	NA	NA	NA	NA	NA	NA
383	Pasar Rebo	2020	Lestari	NA	1837,5	NA	NA	80	NA	NA
384	Pasar Rebo	2020	RPTRA KACA PIRING	NA	NA	NA	NA	NA	NA	NA
385	Pasar Rebo	2020	Jaya Yudha	NA	NA	NA	NA	NA	NA	NA
386	Pasar Rebo	2020	Bank Sampah Buah Sejahterah	NA	NA	NA	NA	7	NA	NA
387	Pasar Rebo	2020	SSD	NA	NA	NA	NA	NA	NA	NA
388	Pasar Rebo	2020	SMA 104	NA	NA	NA	NA	NA	NA	NA

No.	Lokasi	Tahun	Nama Bank Sampah	SK	Jumlah Sampah (Kg/bulan)	Status	Wilayah Pelayanan	Jumlah Penabung	Jumlah Karyawan	Omset (Rp)
(1)	(2)	(3)	(4)	(5)	(6)	(7)	(8)	(9)	(10)	(11)
389	Pasar Rebo	2020	Ema Beringin	NA	300,4	NA	NA	50	NA	NA
390	Pasar Rebo	2020	Cijantung II RW 04	NA	NA	NA	NA	NA	NA	NA
391	Pasar Rebo	2020	Rinja RW 05	NA	NA	NA	NA	NA	NA	NA
392	Pasar Rebo	2020	Sederhana RW 06	NA	NA	NA	NA	NA	NA	NA
393	Pasar Rebo	2020	Berkah Bersama RW 08	NA	NA	NA	NA	NA	NA	NA
394	Pasar Rebo	2020	Resik	NA	3452	NA	NA	50	NA	NA
395	Pasar Rebo	2020	Maju Terus RW 02	NA	NA	NA	NA	78	NA	NA
396	Pasar Rebo	2020	Kuntum Mekar	NA	164	NA	NA	50	NA	NA
397	Pasar Rebo	2020	Gonseng Mandiri	NA	NA	NA	NA	45	NA	NA
398	Pasar Rebo	2020	SDN 03	NA	NA	NA	NA	34	NA	NA
399	Pasar Rebo	2020	RW 011	NA	NA	NA	NA	25	NA	NA
400	Pasar Rebo	2020	SMPN 103	NA	NA	NA	NA	31	NA	NA
401	Pasar Rebo	2020	SDN 02 CIJANTUNG	NA	NA	NA	NA	28	NA	NA
402	Pasar Rebo	2020	RW 06	NA	NA	NA	NA	NA	NA	NA
403	Pasar Rebo	2020	SDN 07 PAGI	NA	NA	NA	NA	29	NA	NA
404	Pasar Rebo	2020	RT 09 RW 01	NA	NA	NA	NA	13	NA	NA
405	Pasar Rebo	2020	Baru	NA	NA	NA	NA	NA	NA	NA
406	Pasar Rebo	2020	SDN 07	NA	NA	NA	NA	NA	NA	NA
407	Pasar Rebo	2020	RW 07	NA	NA	NA	NA	NA	NA	NA
408	Pasar Rebo	2020	RW 01	NA	NA	NA	NA	NA	NA	NA
409	Pasar Rebo	2020	RW 02	NA	NA	NA	NA	NA	NA	NA
410	Pasar Rebo	2020	RW 04	NA	NA	NA	NA	NA	NA	NA
411	Pasar Rebo	2020	RW 05	NA	NA	NA	NA	NA	NA	NA

No.	Lokasi	Tahun	Nama Bank Sampah	SK	Jumlah Sampah (Kg/bulan)	Status	Wilayah Pelayanan	Jumlah Penabung	Jumlah Karyawan	Omset (Rp)
(1)	(2)	(3)	(4)	(5)	(6)	(7)	(8)	(9)	(10)	(11)
412	Pasar Rebo	2020	RW 06	NA	NA	NA	NA	NA	NA	NA
413	Pasar Rebo	2020	RW 010	NA	NA	NA	NA	NA	NA	NA
414	Pasar Rebo	2020	SDN BARU 01 PEGI	NA	NA	NA	NA	NA	NA	NA
415	Pasar Rebo	2020	SDN BARU 02 PEGI	NA	NA	NA	NA	NA	NA	NA
416	Pasar Rebo	2020	Dipo Moong	NA	NA	NA	NA	NA	NA	NA
417	Pasar Rebo	2020	SMPN 179	NA	NA	NA	NA	NA	NA	NA
418	Pasar Rebo	2020	RW 02	NA	NA	NA	NA	NA	NA	NA
419	Pasar Rebo	2020	SDN KALISARI 03	NA	NA	NA	NA	NA	NA	NA
420	Pasar Rebo	2020	SMAN 98 JAKARTA	NA	NA	NA	NA	NA	NA	NA
421	Pasar Rebo	2020	PPSU Kelurahan Kalisari	NA	NA	NA	NA	NA	NA	NA
422	Pasar Rebo	2020	SDN 02 PEGI	NA	NA	NA	NA	NA	NA	NA
423	Pasar Rebo	2020	RW 03	NA	331	NA	NA	NA	NA	NA
424	Pasar Rebo	2020	RW 011	NA	NA	NA	NA	NA	NA	NA
425	Ciracas	2020	Cahaya Ciracas	NA	2260	NA	NA	112	NA	NA
426	Ciracas	2020	TK.Al.Hidayah	NA	NA	NA	NA	NA	NA	NA
427	Ciracas	2020	Harapan Ibu	NA	NA	NA	NA	202	NA	NA
428	Ciracas	2020	Bank sampah Aster	NA	NA	NA	NA	NA	NA	NA
429	Ciracas	2020	Bank Sampah Permata Bunda	NA	215	NA	NA	20	NA	NA
430	Ciracas	2020	Bank sampah Melati Mekar	NA	NA	NA	NA	NA	NA	NA
431	Ciracas	2020	Bank Sampah Basari	NA	NA	NA	NA	NA	NA	NA

No.	Lokasi	Tahun	Nama Bank Sampah	SK	Jumlah Sampah (Kg/bulan)	Status	Wilayah Pelayanan	Jumlah Penabung	Jumlah Karyawan	Omset (Rp)
(1)	(2)	(3)	(4)	(5)	(6)	(7)	(8)	(9)	(10)	(11)
432	Ciracas	2020	Bank Sampah RW.07	NA	NA	NA	NA	NA	NA	NA
433	Ciracas	2020	Bank Sampah Kirana	NA	NA	NA	NA	NA	NA	NA
434	Ciracas	2020	Bank Sampah Permata Ibu	NA	NA	NA	NA	NA	NA	NA
435	Ciracas	2020	Bank Sampah Kenanga	NA	NA	NA	NA	NA	NA	NA
436	Ciracas	2020	Bank Sampah Pelita Ibu	NA	77	NA	NA	10	NA	NA
437	Ciracas	2020	SMAN 105	NA	NA	NA	NA	NA	NA	NA
438	Ciracas	2020	SDN 02 KDW	NA	NA	NA	NA	NA	NA	NA
439	Ciracas	2020	SDN 01 KDW	NA	NA	NA	NA	NA	NA	NA
440	Ciracas	2020	SDN 06 KDW	NA	NA	NA	NA	NA	NA	NA
441	Ciracas	2020	SDN 03 KDW	NA	NA	NA	NA	NA	NA	NA
442	Ciracas	2020	SDN 04 KDW	NA	NA	NA	NA	NA	NA	NA
443	Ciracas	2020	RW 01 KDW	NA	NA	NA	NA	NA	NA	NA
444	Ciracas	2020	RW 02 KDW	NA	NA	NA	NA	NA	NA	NA
445	Ciracas	2020	RW 03 KDW	NA	NA	NA	NA	NA	NA	NA
446	Ciracas	2020	RW 04 KDW	NA	NA	NA	NA	NA	NA	NA
447	Ciracas	2020	Bank Sampah Seroja RW.05	NA	NA	NA	NA	NA	NA	NA
448	Ciracas	2020	RW 05 KDW	NA	NA	NA	NA	NA	NA	NA
449	Ciracas	2020	RW 06 KDW	NA	NA	NA	NA	NA	NA	NA
450	Ciracas	2020	RW 07 KDW	NA	NA	NA	NA	NA	NA	NA
451	Ciracas	2020	RW 08 KDW	NA	NA	NA	NA	NA	NA	NA
452	Ciracas	2020	RW 09 KDW	NA	NA	NA	NA	NA	NA	NA

No.	Lokasi	Tahun	Nama Bank Sampah	SK	Jumlah Sampah (Kg/bulan)	Status	Wilayah Pelayanan	Jumlah Penabung	Jumlah Karyawan	Omset (Rp)
(1)	(2)	(3)	(4)	(5)	(6)	(7)	(8)	(9)	(10)	(11)
453	Ciracas	2020	RW 010 KDW	NA	NA	NA	NA	NA	NA	NA
454	Ciracas	2020	RW 011 KDW	NA	NA	NA	NA	NA	NA	NA
455	Ciracas	2020	RW 012 KDW	NA	NA	NA	NA	NA	NA	NA
456	Ciracas	2020	PPSU KDW	NA	NA	NA	NA	NA	NA	NA
457	Ciracas	2020	BS.Gang Mawar	NA	NA	NA	NA	NA	NA	NA
458	Ciracas	2020	BS Barokah	NA	NA	NA	NA	NA	NA	NA
459	Ciracas	2020	BS.SDN.07 Ciracas	NA	NA	NA	NA	NA	NA	NA
460	Ciracas	2020	BS.Kelurahan Ciracas	NA	NA	NA	NA	NA	NA	NA
461	Ciracas	2020	Maju Mandiri	NA	NA	NA	NA	NA	NA	NA
462	Ciracas	2020	BS.Maju Sejahtera	NA	817,3	NA	NA	10	NA	NA
463	Ciracas	2020	Terpadu (KWMT)	NA	NA	NA	NA	NA	NA	NA
464	Ciracas	2020	SDN 06	NA	NA	NA	NA	NA	NA	NA
465	Ciracas	2020	Anggrek	NA	NA	NA	NA	NA	NA	NA
466	Ciracas	2020	Damai Syariah	NA	NA	NA	NA	43	NA	NA
467	Ciracas	2020	Bank Sampah RW.06	NA	1502	NA	NA	23	NA	NA
468	Ciracas	2020	Kelurahan Susukan	NA	NA	NA	NA	NA	NA	NA
469	Ciracas	2020	SDN Susukan 09	NA	NA	NA	NA	NA	NA	NA
470	Ciracas	2020	SDN Susukan 03	NA	NA	NA	NA	NA	NA	NA
471	Ciracas	2020	Terminal Rambutan	NA	NA	NA	NA	NA	NA	NA
472	Ciracas	2020	SDN 02	NA	NA	NA	NA	NA	NA	NA
473	Ciracas	2020	SMPN 257	NA	NA	NA	NA	NA	NA	NA
474	Cipayung	2020	Sepakat Mandiri	NA	0	NA	NA	NA	NA	NA
475	Cipayung	2020	SMPN 157	NA	212,63	NA	NA	NA	NA	NA

No.	Lokasi	Tahun	Nama Bank Sampah	SK	Jumlah Sampah (Kg/bulan)	Status	Wilayah Pelayanan	Jumlah Penabung	Jumlah Karyawan	Omset (Rp)
(1)	(2)	(3)	(4)	(5)	(6)	(7)	(8)	(9)	(10)	(11)
476	Cipayung	2020	Bahagia	NA	243	NA	NA	NA	NA	NA
477	Cipayung	2020	Ceger Jaya	NA	NA	NA	NA	NA	NA	NA
478	Cipayung	2020	Komplek Kartka Jaya	NA	NA	NA	NA	NA	NA	NA
479	Cipayung	2020	Adhyaksa Loka	NA	NA	NA	NA	NA	NA	NA
480	Cipayung	2020	Teratai	NA	NA	NA	NA	NA	NA	NA
481	Cipayung	2020	Sejahtera	NA	NA	NA	NA	NA	NA	NA
482	Cipayung	2020	Berani Bergerak	NA	126	NA	NA	NA	NA	NA
483	Cipayung	2020	Ceria	NA	3358,85	NA	NA	NA	NA	NA
484	Cipayung	2020	Mandiri Jaya	NA	NA	NA	NA	NA	NA	NA
485	Cipayung	2020	Lely 1	NA	NA	NA	NA	NA	NA	NA
486	Cipayung	2020	Mawar Setu 04	NA	NA	NA	NA	NA	NA	NA
487	Cipayung	2020	Bina Laras	NA	NA	NA	NA	NA	NA	NA
488	Cipayung	2020	Bambu Apus	NA	NA	NA	NA	NA	NA	NA
489	Cipayung	2020	Tumaritis	NA	NA	NA	NA	NA	NA	NA
490	Cipayung	2020	BSD	NA	NA	NA	NA	NA	NA	NA
491	Cipayung	2020	Limpat	NA	NA	NA	NA	NA	NA	NA
492	Cipayung	2020	Seruni	NA	NA	NA	NA	NA	NA	NA
493	Cipayung	2020	BS RW 05	NA	NA	NA	NA	NA	NA	NA
494	Cipayung	2020	RPTRA Gerbang Sari	NA	NA	NA	NA	NA	NA	NA
495	Cipayung	2020	SMK 24	NA	NA	NA	NA	NA	NA	NA
496	Cipayung	2020	BKMD	NA	475	NA	NA	NA	NA	NA
497	Cipayung	2020	RSUD Cipayung	NA	NA	NA	NA	NA	NA	NA
498	Cipayung	2020	Mawar	NA	NA	NA	NA	NA	NA	NA

No.	Lokasi	Tahun	Nama Bank Sampah	SK	Jumlah Sampah (Kg/bulan)	Status	Wilayah Pelayanan	Jumlah Penabung	Jumlah Karyawan	Omset (Rp)
(1)	(2)	(3)	(4)	(5)	(6)	(7)	(8)	(9)	(10)	(11)
499	Cipayung	2020	Kenanga	NA	347,9	NA	NA	NA	NA	NA
500	Cakung	2020	Cendana	NA	NA	NA	NA	NA	NA	NA
501	Cakung	2020	RGTC Handayani	NA	NA	NA	NA	NA	NA	NA
502	Cakung	2020	Barokah	NA	NA	NA	NA	NA	NA	NA
503	Cakung	2020	rw 06	NA	NA	NA	NA	NA	NA	NA
504	Cakung	2020	Gemilang	NA	12,367	NA	NA	NA	NA	NA
505	Cakung	2020	Sepenuh Hati	NA	NA	NA	NA	NA	NA	NA
506	Cakung	2020	Media Jaya Laksana	NA	NA	NA	NA	NA	NA	NA
507	Cakung	2020	SMAN 102	NA	NA	NA	NA	NA	NA	NA
508	Cakung	2020	MANDIRI	NA	NA	NA	NA	NA	NA	NA
509	Cakung	2020	Perdana	NA	NA	NA	NA	NA	NA	NA
510	Cakung	2020	SMPN 262	NA	NA	NA	NA	NA	NA	NA
511	Cakung	2020	Cakra Bersatu	NA	NA	NA	NA	NA	NA	NA
512	Cakung	2020	Rw 01 Terate 1	NA	159	NA	NA	NA	NA	NA
513	Cakung	2020	Rw 02 Terate Mandiri	NA	206	NA	NA	NA	NA	NA
514	Cakung	2020	Rw 03 Arrahman	NA	243	NA	NA	NA	NA	NA
515	Cakung	2020	Kerabat Pulo Kambing	NA	NA	NA	NA	NA	NA	NA
516	Cakung	2020	Kerabat Rawa Badung	NA	381	NA	NA	72	NA	NA
517	Cakung	2020	Sinar Timur	NA	399	NA	NA	NA	NA	NA
518	Cakung	2020	Kampung Baru	NA	289	NA	NA	NA	NA	NA
519	Cakung	2020	Bintang 7	NA	NA	NA	NA	NA	NA	NA
520	Cakung	2020	Seribu Tangkai	NA	657	NA	NA	85	NA	NA

No.	Lokasi	Tahun	Nama Bank Sampah	SK	Jumlah Sampah (Kg/bulan)	Status	Wilayah Pelayanan	Jumlah Penabung	Jumlah Karyawan	Omset (Rp)
(1)	(2)	(3)	(4)	(5)	(6)	(7)	(8)	(9)	(10)	(11)
521	Cakung	2020	Rusun Pulo Jahe	NA	NA	NA	NA	NA	NA	NA
522	Cakung	2020	Listipa Jaya	NA	564	NA	NA	NA	NA	NA
523	Cakung	2020	Rusun Pinus Elok Blok A	NA	NA	NA	NA	NA	NA	NA
524	Cakung	2020	Rusun Pinus Elok Blok B	NA	NA	NA	NA	NA	NA	NA
525	Cakung	2020	Rusun Pinus Elok Blok C	NA	NA	NA	NA	NA	NA	NA
526	Cakung	2020	Rusun Pinus Elok Blok D	NA	29	NA	NA	NA	NA	NA
527	Cakung	2020	Rusun Pinus Elok Blok E	NA	139	NA	NA	21	NA	NA
528	Cakung	2020	Cukena Indah	NA	NA	NA	NA	NA	NA	NA
529	Cakung	2020	Sehati Selalu	NA	4,505	NA	NA	120	NA	NA
530	Cakung	2020	SMK Dinamika Pembangunan	NA	NA	NA	NA	NA	NA	NA
531	Cakung	2020	Aneka Elok (RASAMALA)	NA	324	NA	NA	20	NA	NA
532	Cakung	2020	Berkah Bersama Maju	NA	NA	NA	NA	NA	NA	NA
533	Cakung	2020	Arthana	NA	NA	NA	NA	NA	NA	NA
534	Cakung	2020	Lima Jaya	NA	NA	NA	NA	NA	NA	NA
535	Cakung	2020	Keluarga	NA	NA	NA	NA	NA	NA	NA
536	Cakung	2020	Eco Save Kirana	NA	NA	NA	NA	NA	NA	NA
537	Cakung	2020	Sri Gunting	NA	NA	NA	NA	NA	NA	NA
538	Cakung	2020	SDN 03 Pulogebang	NA	199	NA	NA	NA	NA	NA
539	Cakung	2020	Sekar Wangi	NA	190	NA	NA	25	NA	NA

No.	Lokasi	Tahun	Nama Bank Sampah	SK	Jumlah Sampah (Kg/bulan)	Status	Wilayah Pelayanan	Jumlah Penabung	Jumlah Karyawan	Omset (Rp)
(1)	(2)	(3)	(4)	(5)	(6)	(7)	(8)	(9)	(10)	(11)
540	Cakung	2020	Bougenville - Rusun Rawa Bebek	NA	NA	NA	NA	NA	NA	NA
541	Cakung	2020	SMPN 193	NA	NA	NA	NA	NA	NA	NA
542	Cakung	2020	SDN 01	NA	NA	NA	NA	NA	NA	NA
543	Cakung	2020	Rw 07	NA	NA	NA	NA	NA	NA	NA
544	Cakung	2020	PPSU Ujung Menteng	NA	NA	NA	NA	NA	NA	NA
II	JAKARTA PUSAT	2020								
545	Gambir	2020	Istana Watimpres	NA	NA	NA	NA	15	NA	NA
546	Gambir	2020	Asri Kemenko PMK	NA	NA	NA	NA	15	NA	NA
547	Gambir	2020	Peduli Gambir "Kantor Kel. Gambir"	NA	299,0	NA	NA	45	NA	Rp 684.400
548	Gambir	2020	SMK 02	NA	NA	NA	NA	10	NA	NA
549	Gambir	2020	"Sipitung" Kantor Balaikota	NA	487,0	NA	NA	10	NA	Rp 500.000
550	Gambir	2020	Kel. Kebon kelapa	NA	101,0	NA	NA	25	NA	Rp 150.000
551	Gambir	2020	SDN Kebon Kelapa 02	NA	NA	NA	NA	25	NA	NA
552	Gambir	2020	RW.04	NA	NA	NA	NA	5	NA	NA
553	Gambir	2020	CMPK SD Santa maria	NA	NA	NA	NA	25	NA	NA
554	Gambir	2020	Gambir Ceria	No. 06 Tahun 2018	197.803,0	NA	NA	45	NA	Rp 3.000.000
555	Gambir	2020	Kantor Walikota	No,09 Tahun 2017	225,50	NA	NA	20	NA	Rp 336.705
556	Gambir	2020	kantor Kec. Gambir	NA	NA	NA	NA	28	NA	NA
557	Gambir	2020	SMPN 94	NA	NA	NA	NA	30	NA	NA
558	Gambir	2020	Cempaka Rw. 02	No.06 Tahun 2016	NA	NA	NA	29	NA	NA

No.	Lokasi	Tahun	Nama Bank Sampah	SK	Jumlah Sampah (Kg/bulan)	Status	Wilayah Pelayanan	Jumlah Penabung	Jumlah Karyawan	Omset (Rp)
(1)	(2)	(3)	(4)	(5)	(6)	(7)	(8)	(9)	(10)	(11)
559	Gambir	2020	Mandiri "Rw.07"	No. 05 Tahun 2015	NA	NA	NA	191	NA	NA
560	Gambir	2020	SD 01 Petojo Selatan	No. 029 /13851,202,4/2016	NA	NA	NA	12	NA	NA
561	Gambir	2020	BRI Syariah	NA	NA	NA	NA	10	NA	NA
562	Gambir	2020	Puskemas Kec. Gambir	NA	NA	NA	NA	10	NA	NA
563	Gambir	2020	Kel. Petojo Selatan	NA	NA	NA	NA	50	NA	NA
564	Gambir	2020	Orenz "Kel. Duri Pulo"	NA	83,0	NA	NA	25	NA	Rp 235.000
565	Gambir	2020	Paud Melati 4 Rw 04	NA	63,0	NA	NA	15	NA	Rp 200.000
566	Gambir	2020	Paud Melati 7 Rw 07	NA	50,8	NA	NA	10	NA	Rp 145.900
567	Gambir	2020	Dipo TPS 3R Ketapang	NA	2.143,0	NA	NA	20	NA	Rp 550.000
568	Gambir	2020	Damkar Jak-Pus	NA	NA	NA	NA	10	NA	NA
569	Gambir	2020	Taman Kenanga RW 05	No. 139 Tahun 2016	NA	NA	NA	25	NA	NA
570	Gambir	2020	Kel. Cideng	NA	271,5	NA	NA	42	NA	Rp 550.000
571	Gambir	2020	RW 01 Cideng	NA	NA	NA	NA	42	NA	NA
572	Gambir	2020	RPTRA Mustika	NA	NA	NA	NA	25	NA	NA
573	Gambir	2020	Gotong Royong RW 09	NA	127,5	NA	NA	25	NA	Rp 300.000
574	Gambir	2020	Sedap Malam RW 10	NA	214,0	NA	NA	25	NA	Rp 500.000
575	Gambir	2020	Swadaya Tanjung Selor	NA	17.342,0	NA	NA	30	NA	Rp 2.500.000
576	Gambir	2020	flamboyan rw. 08	No 33 Tahun 2017	NA	NA	NA	25	NA	NA

No.	Lokasi	Tahun	Nama Bank Sampah	SK	Jumlah Sampah (Kg/bulan)	Status	Wilayah Pelayanan	Jumlah Penabung	Jumlah Karyawan	Omset (Rp)
(1)	(2)	(3)	(4)	(5)	(6)	(7)	(8)	(9)	(10)	(11)
577	Gambir	2020	RPTRA Kejora	NA	NA	NA	NA	25	NA	NA
578	Gambir	2020	Menara BTN	NA	918,0	NA	NA	15	NA	Rp 1.479.800
579	Gambir	2020	Kel. Petojo Utara "Kejora"	NA	293,0	NA	NA	39	NA	Rp 750.000
580	Tanah Abang	2020	Basamben	No 02 Januari 2020	NA	NA	NA	76	NA	NA
581	Tanah Abang	2020	Green Pandawa "SMKN 19"	No 004/-1,851,78/2016	NA	NA	NA	15	NA	NA
582	Tanah Abang	2020	SDN 09	NA	NA	NA	NA	12	NA	NA
583	Tanah Abang	2020	SDN 012	No 05/1,851,205,3/2016	NA	NA	NA	14	NA	NA
584	Tanah Abang	2020	SMPN 40	No. 274 / 1,851,11/2018	NA	NA	NA	24	NA	NA
585	Tanah Abang	2020	PAM Baru	No 16 tahun 2016	3.469,0	NA	NA	40	NA	Rp 6.513.300
586	Tanah Abang	2020	Benhil Bersaudara	NA	NA	NA	NA	14	NA	NA
587	Tanah Abang	2020	Lestari	No 590 Tahun 2018	NA	NA	NA	47	NA	NA
588	Tanah Abang	2020	SMAN 35	No 397/-1,851,08	NA	NA	NA	19	NA	NA
589	Tanah Abang	2020	RPTRA Intiland Teduh @Karet Tengsin	NA	NA	NA	NA	NA	NA	NA
590	Tanah Abang	2020	Melati	NA	188,0	NA	NA	33	NA	Rp 108.400
591	Tanah Abang	2020	Arban	No 096 Tahun 2015	4.215,0	NA	NA	29	NA	Rp 6.230.800
592	Tanah Abang	2020	Melati Berkarya/Makmur Sejati	No 25 Tahun 2018	105,0	NA	NA	26	NA	Rp 262.500
593	Tanah Abang	2020	Hayati	No 02 Tahun 2015	47,0	NA	NA	40	NA	Rp 83.400
594	Tanah Abang	2020	Sararea	No 11 tahun 2015	121,5	NA	NA	33	NA	Rp 140.850
595	Tanah Abang	2020	RSUD Tanah Abang	No 1303 Tahun 2019	36,0	NA	NA	10	NA	Rp 40.000

No.	Lokasi	Tahun	Nama Bank Sampah	SK	Jumlah Sampah (Kg/bulan)	Status	Wilayah Pelayanan	Jumlah Penabung	Jumlah Karyawan	Omset (Rp)
(1)	(2)	(3)	(4)	(5)	(6)	(7)	(8)	(9)	(10)	(11)
596	Tanah Abang	2020	KampuNg Bali Siaga	No 09.1 Tahun 2018	240,0	NA	NA	64	NA	Rp 742.500
597	Tanah Abang	2020	Semangat Bersih "SMPN 273"	No 573/1,799,21/2015	NA	NA	NA	21	NA	NA
598	Tanah Abang	2020	Mutiara 01	No 82 Tahun 2015	NA	NA	NA	15	NA	NA
599	Tanah Abang	2020	Intan Terpendam	No 097 Tahun 2015	1.180,0	NA	NA	21	NA	Rp 2.499.300
600	Tanah Abang	2020	Tambur Jaya	No 40 Tahun 2018	127,0	NA	NA	50	NA	Rp 239.500
601	Tanah Abang	2020	Bersenyum	No 43 Tahun 2018	NA	NA	NA	152	NA	NA
602	Tanah Abang	2020	Tunas Gelora Jaya	No 07 Tahun 2016	NA	NA	NA	82	NA	NA
603	Tanah Abang	2020	Kampung koran	No 22 Tahun 2017	NA	NA	NA	99	NA	NA
604	Tanah Abang	2020	Mawar	NA	NA	NA	NA	5	NA	NA
605	Menteng	2020	SD 01 Menteng	NA	NA	NA	NA	16	NA	NA
606	Menteng	2020	Cahaya Abadi	No 11 Tahun 2015	6.798,0	NA	NA	21	NA	Rp 2.590.000
607	Menteng	2020	SDN 03	No 143 Tahun 2018	NA	NA	NA	12	NA	NA
608	Menteng	2020	SMPN 280	No 002A/061/2018	NA	NA	NA	14	NA	NA
609	Menteng	2020	Cahaya Menteng	NA	NA	NA	NA	131	NA	NA
610	Menteng	2020	SD Albadar	NA	NA	NA	NA	12	NA	NA
611	Menteng	2020	Menteng lestari	NA	NA	NA	NA	12	NA	NA
612	Menteng	2020	SMPN 8	No 279 /1,851,51/2016	NA	NA	NA	15	NA	NA
613	Menteng	2020	Bank Sampah Rw.04	NA	330,0	NA	NA	18	NA	Rp 1.740.000
614	Menteng	2020	SMKN 16	No 006 Tahun 2016	NA	NA	NA	18	NA	NA
615	Menteng	2020	Mat Dati	NA	115,0	NA	NA	58	NA	Rp 277.000
616	Menteng	2020	Bersih Resik (Kantor Kelurahan)	NA	NA	NA	NA	30	NA	NA
617	Menteng	2020	SDN 01	NA	NA	NA	NA	12	NA	NA

No.	Lokasi	Tahun	Nama Bank Sampah	SK	Jumlah Sampah (Kg/bulan)	Status	Wilayah Pelayanan	Jumlah Penabung	Jumlah Karyawan	Omset (Rp)
(1)	(2)	(3)	(4)	(5)	(6)	(7)	(8)	(9)	(10)	(11)
618	Menteng	2020	SDN 02	No B,187/1,851,202,5/2015	NA	NA	NA	16	NA	NA
619	Menteng	2020	SMPN I	No 82 Tahun 2018	NA	NA	NA	24	NA	NA
620	Menteng	2020	Roda Oblax	NA	NA	NA	NA	17	NA	NA
621	Menteng	2020	Ksatria	NA	70,0	NA	NA	10	NA	Rp 295.000
622	Menteng	2020	Habum	NA	NA	NA	NA	NA	NA	NA
623	Menteng	2020	SD 04 Kebon Sirih	NA	NA	NA	NA	14	NA	NA
624	Menteng	2020	Wijaya Kusuma	No 021 Tahun 2018	NA	NA	NA	25	NA	NA
625	Senen	2020	Maju Bersama	NA	5.138,0	NA	NA	105	NA	Rp 6.057.000
626	Senen	2020	Srikandi	NA	70,0	NA	NA	6	NA	Rp 78.000
627	Senen	2020	Apartemen OASIS	NA	46,0	NA	NA	5	NA	Rp 59.500
628	Senen	2020	Mentari	No 16 /1/2018	NA	NA	NA	40	NA	NA
629	Senen	2020	Sumber Rejeki 1 "Kantor Kecamatan)	NA	NA	NA	NA	10	NA	NA
630	Senen	2020	SDN 07	NA	NA	NA	NA	17	NA	NA
631	Senen	2020	SMPN 216	NA	NA	NA	NA	27	NA	NA
632	Senen	2020	SDN Kenari 08	NA	NA	NA	NA	6	NA	NA
633	Senen	2020	SMAN 68	NA	NA	NA	NA	30	NA	NA
634	Senen	2020	Jamrud	NA	41,0	NA	NA	40	NA	Rp 128.700
635	Senen	2020	Rw.08	NA	135,0	NA	NA	8	NA	Rp 181.500
636	Senen	2020	Rw.01	NA	68,0	NA	NA	5	NA	Rp 179.400
637	Senen	2020	RW 02 Kenari	NA	28,0	NA	NA	10	NA	Rp 38.900
638	Senen	2020	Mandiri /kel. Paseban	No 10 Tahun 2018	NA	NA	NA	38	NA	NA
639	Senen	2020	Kuntum Melati	NA	25,0	NA	NA	30	NA	Rp 78.000

No.	Lokasi	Tahun	Nama Bank Sampah	SK	Jumlah Sampah (Kg/bulan)	Status	Wilayah Pelayanan	Jumlah Penabung	Jumlah Karyawan	Omset (Rp)
(1)	(2)	(3)	(4)	(5)	(6)	(7)	(8)	(9)	(10)	(11)
640	Senen	2020	SMKN 34	No 282,B/-1,851,7/2016	NA	NA	NA	4	NA	NA
641	Senen	2020	SDN 05 Paseban	NA	NA	NA	NA	12	NA	NA
642	Senen	2020	Delima	NA	NA	NA	NA	40	NA	NA
643	Senen	2020	Flamboyan	25 Tahun 2018	NA	NA	NA	40	NA	NA
644	Senen	2020	Bungur Bijak	No 07 Tahun 2018	34,0	NA	NA	4	NA	Rp 111.600
645	Senen	2020	SDN 01	NA	85,0	NA	NA	6	NA	Rp 104.000
646	Senen	2020	SDN 03	NA	NA	NA	NA	6	NA	NA
647	Cempaka Putih	2020	Dipo Rawa Kerbau	No 009 Tahun 2016	4.103,0	NA	NA	30	NA	Rp 7.363.800
648	Cempaka Putih	2020	Rt.001/01	NA	NA	NA	NA	20	NA	NA
649	Cempaka Putih	2020	Jingga	No 26 Tahun 2017	197,0	NA	NA	60	NA	Rp 299.600
650	Cempaka Putih	2020	Cempaka	No 09 Tahun 2015	NA	NA	NA	81	NA	NA
651	Cempaka Putih	2020	Loyanard	No 08 Tahun 2015	77,0	NA	NA	40	NA	Rp 154.100
652	Cempaka Putih	2020	SMAN 77	No 26 Tahun 2017	NA	NA	NA	6	NA	NA
653	Cempaka Putih	2020	SDN 03	NA	NA	NA	NA	6	NA	NA
654	Cempaka Putih	2020	SMPN 77	No 07 Tahun 2016	NA	NA	NA	6	NA	NA
655	Cempaka Putih	2020	SDN 01	No 007/1,851,202,5/SK//2016	NA	NA	NA	6	NA	NA
656	Cempaka Putih	2020	SMPN 71	No 26 Tahun 2017	NA	NA	NA	6	NA	NA
657	Cempaka Putih	2020	Pasar Rawasari	NA	NA	NA	NA	20	NA	NA
658	Cempaka Putih	2020	SMPN 47	No 26 Tahun 2017	NA	NA	NA	18	NA	NA
659	Cempaka Putih	2020	Melati " Rt 020/4"	No 26 Tahun 2017	NA	NA	NA	40	NA	NA
660	Cempaka Putih	2020	Masjid Al Nizham	No 20 Tahun 2016	NA	NA	NA	13	NA	NA
661	Cempaka Putih	2020	RPTRA Kampung Benda	No 26 Tahun 2017	80,5	NA	NA	25	NA	Rp 65.100
662	Cempaka Putih	2020	Pucuk Merah	No 20 Tahun 2016	NA	NA	NA	5	NA	NA
663	Cempaka Putih	2020	MAN 3	No 150A Tahun 2017	NA	NA	NA	18	NA	NA

No.	Lokasi	Tahun	Nama Bank Sampah	SK	Jumlah Sampah (Kg/bulan)	Status	Wilayah Pelayanan	Jumlah Penabung	Jumlah Karyawan	Omset (Rp)
(1)	(2)	(3)	(4)	(5)	(6)	(7)	(8)	(9)	(10)	(11)
664	Cempaka Putih	2020	RPTRA Beringin	Tahun 2018	70,0	NA	NA	20	NA	Rp 95.400
665	Cempaka Putih	2020	Cempaka Abadi	22 Tahun 2015	4.065,0	NA	NA	99	NA	Rp 6.101.500
666	Cempaka Putih	2020	Cempaka Indah	NA	516,1	NA	NA	7	NA	Rp 1.031.950
667	Cempaka Putih	2020	RSUD Cempaka Putih	NA	424,5	NA	NA	10	NA	Rp 573.550
668	Cempaka Putih	2020	Srikaya	No 27 Tahun 2019	NA	NA	NA	10	NA	NA
669	Cempaka Putih	2020	Mawar merah	No 02 tahun 2013	580,2	NA	NA	56	NA	Rp 854.540
670	Cempaka Putih	2020	Cempaka Wangi	No 03 Tahun 2017	NA	NA	NA	70	NA	NA
671	Cempaka Putih	2020	SMPN 137	No 042/-1,851,55	NA	NA	NA	6	NA	NA
672	Cempaka Putih	2020	Melati "Pasar Gembrong"	No 101 Tahun 2016	1.293,0	NA	NA	81	NA	Rp 2.807.300
673	Cempaka Putih	2020	Rusun Jatirawasari	No 08 Tahun 2017	384,5	NA	NA	125	NA	Rp 765.950
674	Cempaka Putih	2020	RPTRA Mardani Asri	No 001/RPTRAMA/IX/2017	388,5	NA	NA	25	NA	Rp 893.000
675	Cempaka Putih	2020	Dahlia	No 02 tahun 2013	30,0	NA	NA	50	NA	Rp 58.400
676	Cempaka Putih	2020	Pasar Cempaka Putih Barat	No 63 Tahun 2016	NA	NA	NA	20	NA	NA
677	Cempaka Putih	2020	Pohon Timbul	NA	NA	NA	NA	15	NA	NA
678	Cempaka Putih	2020	Cempaka Bersehati	NA	NA	NA	NA	65	NA	NA
679	Cempaka Putih	2020	SMPN 118	50/073,554/2016	NA	NA	NA	6	NA	NA
680	Cempaka Putih	2020	Rawasari Berseri	No 10/1,799/2018	NA	NA	NA	59	NA	NA
681	Cempaka Putih	2020	Sudin Kesehatan	No 1293 Tahun 2017	NA	NA	NA	10	NA	NA
682	Cempaka Putih	2020	Puskes Kec. Cempaka Putih	NA	NA	NA	NA	5	NA	NA
683	Cempaka Putih	2020	Apartemen Green Pramuka	No 15 Tahun 2015	NA	NA	NA	10	NA	NA
684	Cempaka Putih	2020	Anyelir	No 11/1,799/2018	17,6	NA	NA	11	NA	Rp 44.005

No.	Lokasi	Tahun	Nama Bank Sampah	SK	Jumlah Sampah (Kg/bulan)	Status	Wilayah Pelayanan	Jumlah Penabung	Jumlah Karyawan	Omset (Rp)
(1)	(2)	(3)	(4)	(5)	(6)	(7)	(8)	(9)	(10)	(11)
685	Cempaka Putih	2020	Pemera	NA	728,7	NA	NA	20	NA	Rp 1.172.405
686	Johar Baru	2020	Galur Jaya	No 31 tahun 2015	27,0	NA	NA	48	NA	Rp 231.000
687	Johar Baru	2020	Kwista Jaya	No 58 Tahun 2018	NA	NA	NA	52	NA	NA
688	Johar Baru	2020	Kalimaya	No 25 Tahun 2019	NA	NA	NA	5	NA	NA
689	Johar Baru	2020	Cempaka RW 03	No 26 Tahun 2019	NA	NA	NA	12	NA	NA
690	Johar Baru	2020	Panci (Panca Warna Intan)	No 29 Tahun 2019	NA	NA	NA	10	NA	NA
691	Johar Baru	2020	MaLvinas	NA	94,0	NA	NA	12	NA	Rp 347.000
692	Johar Baru	2020	SD 03	NA	NA	NA	NA	11	NA	NA
693	Johar Baru	2020	Rapih	No 196 Tahun 2016	56,0	NA	NA	29	NA	Rp 224.000
694	Johar Baru	2020	SMP Paskalis	NA	NA	NA	NA	4	NA	NA
695	Johar Baru	2020	SMPN 156	NA	NA	NA	NA	16	NA	NA
696	Johar Baru	2020	SMP YWPM	NA	NA	NA	NA	6	NA	NA
697	Johar Baru	2020	SDN Tanah Tinggi 09	No 004/2018	NA	NA	NA	9	NA	NA
698	Johar Baru	2020	Asri Berseri "SD Tanah Tinggi	NA	NA	NA	NA	6	NA	NA
699	Johar Baru	2020	Rasela	No 5 Tahun 2015	197,9	NA	NA	40	NA	Rp 636.900
700	Johar Baru	2020	RPTRA Rawa Indah	NA	NA	NA	NA	6	NA	NA
701	Johar Baru	2020	RPTRA Rasela Indah	No 13 Tahun 2019	NA	NA	NA	6	NA	NA
702	Johar Baru	2020	RPTRA Rawa Ceria	NA	NA	NA	NA	6	NA	NA
703	Johar Baru	2020	Anggrek	No 15 Tahun 2019	NA	NA	NA	15	NA	NA
704	Johar Baru	2020	SD 02	NA	NA	NA	NA	15	NA	NA
705	Johar Baru	2020	Barokah	No 12 Tahun 2015	12.615,0	NA	NA	70	NA	Rp 31.588.200

No.	Lokasi	Tahun	Nama Bank Sampah	SK	Jumlah Sampah (Kg/bulan)	Status	Wilayah Pelayanan	Jumlah Penabung	Jumlah Karyawan	Omset (Rp)
(1)	(2)	(3)	(4)	(5)	(6)	(7)	(8)	(9)	(10)	(11)
706	Johar Baru	2020	Johar Sejahtera	No 01 Tahun 2015	142,0	NA	NA	70	NA	Rp 658.000
707	Johar Baru	2020	SMK Negeri 14	No 01A/2016	NA	NA	NA	24	NA	NA
708	Johar Baru	2020	SDN 01	No 03 Tahun 2016	NA	NA	NA	24	NA	NA
709	Johar Baru	2020	SDN 029	NA	NA	NA	NA	14	NA	NA
710	Johar Baru	2020	SMPN 28	No 041 Tahun 2016	NA	NA	NA	15	NA	NA
711	Johar Baru	2020	SMAN 27	No 326/1,851,622/2016	NA	NA	NA	15	NA	NA
712	Johar Baru	2020	SMPN 76	No 085 Tahun 2017	NA	NA	NA	12	NA	NA
713	Johar Baru	2020	Kutilang	No 01 Tahun 2017	NA	NA	NA	35	NA	NA
714	Johar Baru	2020	PD Pasar Johar	NA	770,0	NA	NA	15	NA	Rp 2.024.200
715	Johar Baru	2020	Seruni Rw.03	No 08 Tahun 2018	NA	NA	NA	21	NA	NA
716	Johar Baru	2020	SMPN 2	NA	NA	NA	NA	25	NA	NA
717	Johar Baru	2020	Anugerah	NA	12,5	NA	NA	48	NA	Rp 51.600
718	Johar Baru	2020	Berseri SD 19	NA	NA	NA	NA	5	NA	NA
719	Johar Baru	2020	SDN Johar Baru 10	No 069/1,851,2/2019	NA	NA	NA	16	NA	NA
720	Johar Baru	2020	SMKN 31	NA	NA	NA	NA	16	NA	NA
721	Johar Baru	2020	Cempaka RW 08	No 37 Tahun 2020	NA	NA	NA	11	NA	NA
722	Johar Baru	2020	Mawar Merah (Rw 06)	No. 42 Tahun 2019	NA	NA	NA	15	NA	NA
723	Johar Baru	2020	Melati Putih	No 24 Tahun 2019	NA	NA	NA	10	NA	NA
724	Johar Baru	2020	Palem	No 36 Tahun 2020	NA	NA	NA	29	NA	NA
725	Johar Baru	2020	Dahlia (rw 04)	No. 33 Tahun 2020	NA	NA	NA	12	NA	NA
726	Kemayoran	2020	Kran Jaya	No 61 tahun 2016	10.331,0	NA	NA	17	NA	NA
727	Kemayoran	2020	Kel. Gunung Sahari Selatan	No 13 Tahun 2015	35,0	NA	NA	67	NA	Rp 122.500
728	Kemayoran	2020	SDN 01 GSS	NA	NA	NA	NA	14	NA	NA

No.	Lokasi	Tahun	Nama Bank Sampah	SK	Jumlah Sampah (Kg/bulan)	Status	Wilayah Pelayanan	Jumlah Penabung	Jumlah Karyawan	Omset (Rp)
(1)	(2)	(3)	(4)	(5)	(6)	(7)	(8)	(9)	(10)	(11)
729	Kemayoran	2020	SMKN 03	No 3 Tahun 2016	NA	NA	NA	12	NA	NA
730	Kemayoran	2020	ASPOL 09	No 18 Tahun 2018	NA	NA	NA	17	NA	NA
731	Kemayoran	2020	Kepu	No 03 Tahun 2015	NA	NA	NA	9	NA	NA
732	Kemayoran	2020	Anggrek	No 21 Tahun 2017	283,0	NA	NA	20	NA	Rp 518.000
733	Kemayoran	2020	Teratai	No 21 Tahun 2017	291,5	NA	NA	34	NA	Rp 357.500
734	Kemayoran	2020	Mawar	No 21 Tahun 2017	75,0	NA	NA	34	NA	Rp 115.000
735	Kemayoran	2020	Tulip	No 21 Tahun 2017	NA	NA	NA	15	NA	NA
736	Kemayoran	2020	Cempaka	No 21 Tahun 2017	141,0	NA	NA	16	NA	Rp 323.000
737	Kemayoran	2020	Dahlia	No 21 Tahun 2017	NA	NA	NA	18	NA	NA
738	Kemayoran	2020	Melati	No 21 Tahun 2017	NA	NA	NA	37	NA	NA
739	Kemayoran	2020	Kantil	No 21 Tahun 2017	82,0	NA	NA	25	NA	Rp 145.000
740	Kemayoran	2020	Anyelir	No 21 Tahun 2017	NA	NA	NA	14	NA	NA
741	Kemayoran	2020	Kemuning	No 21 Tahun 2017	NA	NA	NA	19	NA	NA
742	Kemayoran	2020	Hijau Selaras Mandiri	No 099 Tahun 2013	695,0	NA	NA	91	NA	Rp 810.250
743	Kemayoran	2020	Sehati	No 3 Tahun 2015	68,0	NA	NA	55	NA	Rp 94.600
744	Kemayoran	2020	Cempaka Rw.08	NA	NA	NA	NA	30	NA	NA
745	Kemayoran	2020	Go Green "SDN 01"	NA	NA	NA	NA	344	NA	NA
746	Kemayoran	2020	Ikhlas Mandiri	No 96 Tahun 2018	NA	NA	NA	12	NA	NA
747	Kemayoran	2020	Green Fortune	NA	95,0	NA	NA	10	NA	Rp 152.900
748	Kemayoran	2020	SD 09 Kebon Kosong	NA	NA	NA	NA	NA	NA	NA
749	Kemayoran	2020	Komp. Logam RW.02	No 014 Tahun 2018	404,5	NA	NA	55	NA	Rp 735.000
750	Kemayoran	2020	SMPN 269 Jakarta	NA	NA	NA	NA	NA	NA	NA

No.	Lokasi	Tahun	Nama Bank Sampah	SK	Jumlah Sampah (Kg/bulan)	Status	Wilayah Pelayanan	Jumlah Penabung	Jumlah Karyawan	Omset (Rp)
(1)	(2)	(3)	(4)	(5)	(6)	(7)	(8)	(9)	(10)	(11)
751	Kemayoran	2020	Puskesmas Kec. Kemayoran	NA	118,0	NA	NA	10	NA	Rp 114.000
752	Kemayoran	2020	Cempaka Baru "Bersih"	No 3 Tahun 2015	NA	NA	NA	54	NA	NA
753	Kemayoran	2020	Bank Sampah Cempaka Rw. 08 Lumba-lumba	No 09 tahun 2012	NA	NA	NA	30	NA	NA
754	Kemayoran	2020	Ceria 05	No 19 tahun 2018	NA	NA	NA	29	NA	NA
755	Kemayoran	2020	SDN 11 Cempaka Baru	NA	NA	NA	NA	NA	NA	NA
756	Kemayoran	2020	Karya Mandiri	No 10 Tahun 2015	96,0	NA	NA	22	NA	Rp 245.500
757	Kemayoran	2020	Jaya Mandiri	No 45 Tahun 2018	NA	NA	NA	NA	NA	NA
758	Kemayoran	2020	Bersih Berseri	No 46 Tahun 2018	190,0	NA	NA	14	NA	Rp 502.500
759	Kemayoran	2020	RPTRA Kampung Budaya	NA	NA	NA	NA	10	NA	NA
760	Kemayoran	2020	Jumlah	No 12 Tahun 2013	NA	NA	NA	26	NA	NA
761	Kemayoran	2020	Sumba Resik	NA	NA	NA	NA	71	NA	NA
762	Kemayoran	2020	Bersih Yow " SMP 228"	No 002/1,851,5/2016	NA	NA	NA	25	NA	NA
763	Kemayoran	2020	SMAN 5 Sumur Batu	NA	NA	NA	NA	NA	NA	NA
764	Kemayoran	2020	SDN 03 Sumur Batu	NA	NA	NA	NA	12	NA	NA
765	Kemayoran	2020	Berkah	NA	NA	NA	NA	68	NA	NA
766	Kemayoran	2020	Lancar Jaya	No 030 Tahun 2018	NA	NA	NA	60	NA	NA
767	Kemayoran	2020	Kemayoran Sinergi	No 46 Tahun 2015	NA	NA	NA	10	NA	NA
768	Kemayoran	2020	Maju Lancar	NO 23 Tahun 2015	5.669,5	NA	NA	30	NA	NA

No.	Lokasi	Tahun	Nama Bank Sampah	SK	Jumlah Sampah (Kg/bulan)	Status	Wilayah Pelayanan	Jumlah Penabung	Jumlah Karyawan	Omset (Rp)
(1)	(2)	(3)	(4)	(5)	(6)	(7)	(8)	(9)	(10)	(11)
769	Kemayoran	2020	Kel. Serdang "Berkah"	No 136 Tahun 2015	NA	NA	NA	7	NA	NA
770	Kemayoran	2020	SMKN 54	NA	NA	NA	NA	NA	NA	NA
771	Kemayoran	2020	RSUD Kemayoran	NA	NA	NA	NA	7	NA	NA
772	Kemayoran	2020	Melati Rw.07	NA	NA	NA	NA	8	NA	NA
773	Sawah Besar	2020	Bank Sampah CG-5R	01 November 2018	396,0	NA	NA	37	NA	Rp 1.050.000
774	Sawah Besar	2020	SD Santa Ursula	No 014//SDSU/VIII/16	NA	NA	NA	14	NA	NA
775	Sawah Besar	2020	SMA 20	10-Jan-20	NA	NA	NA	20	NA	NA
776	Sawah Besar	2020	SMK 27 Sumber Rejeki	No 092/-1,851,75/2016	NA	NA	NA	16	NA	NA
777	Sawah Besar	2020	Greentech 1 "SMKN 1"	No 2440/1,851,7/ 2017	NA	NA	NA	20	NA	NA
778	Sawah Besar	2020	Berseri "kantor kel"	No 35 Tahun 2018 SK perubahan 16 Februari 2020	213,0	NA	NA	20	NA	Rp 680.000
779	Sawah Besar	2020	SMPN 05 Pasar Baru	NA	NA	NA	NA	23	NA	NA
780	Sawah Besar	2020	SMAN 1 Jakarta	NA	NA	NA	NA	22	NA	NA
781	Sawah Besar	2020	SDN 07	22-Oct-18	NA	NA	NA	9	NA	NA
782	Sawah Besar	2020	Mulia RW 02	NA	NA	NA	NA	10	NA	NA
783	Sawah Besar	2020	Barokah RW 06	NA	36,0	NA	NA	7	NA	Rp 108.000
784	Sawah Besar	2020	Handayani RW 07	NA	166,0	NA	NA	NA	NA	Rp 562.000
785	Sawah Besar	2020	"Maju Karya"	NA	8.274,0	NA	NA	20	NA	Rp 21.929.300
786	Sawah Besar	2020	USAHA BERSAMA "SDN 01"	NA	NA	NA	NA	12	NA	NA
787	Sawah Besar	2020	Mokmer	No 18 Tahun 2017	NA	NA	NA	20	NA	NA
788	Sawah Besar	2020	Sahari	02-Jan-19	123,0	NA	NA	18	NA	Rp 430.000

No.	Lokasi	Tahun	Nama Bank Sampah	SK	Jumlah Sampah (Kg/bulan)	Status	Wilayah Pelayanan	Jumlah Penabung	Jumlah Karyawan	Omset (Rp)
(1)	(2)	(3)	(4)	(5)	(6)	(7)	(8)	(9)	(10)	(11)
789	Sawah Besar	2020	Dinas Ketahanan Pangan, Kelautan dan Perikanan	NA	NA	NA	NA	1	NA	NA
790	Sawah Besar	2020	SMAN 10	No 0017 Tahun 2016	NA	NA	NA	15	NA	NA
791	Sawah Besar	2020	SD 05 Mangga Dua Selatan	23-Jul-18	NA	NA	NA	15	NA	NA
792	Sawah Besar	2020	Madusela	12-Oct-18	171,0	NA	NA	66	NA	Rp 769.500
793	Sawah Besar	2020	Mandiri RW 06	27-Jan-20	NA	NA	NA	10	NA	NA
794	Sawah Besar	2020	Berkah RW 03	31-Dec-19	NA	NA	NA	15	NA	NA
795	Sawah Besar	2020	Anggrek 08	13/02/2013 SK Perubahan 21 Agustus 2019	50,0	NA	NA	35	NA	Rp 165.000
796	Sawah Besar	2020	SDN 05		NA	NA	NA	30	NA	NA
797	Sawah Besar	2020	"Asri" kantor Kel., Karang Anyar	02/01/2019 SK Perubahan 02 Januari 2020	NA	NA	NA	70	NA	NA
798	Sawah Besar	2020	SDN 04	NA	NA	NA	NA	15	NA	NA
799	Sawah Besar	2020	Kec. Sawah Besar	19 November 2019	NA	NA	NA	1	NA	NA
800	Sawah Besar	2020	Baling RW 05	NA	NA	NA	NA	15	NA	NA
801	Sawah Besar	2020	Maya	28 November 2018	NA	NA	NA	20	NA	NA
III	JAKARTA UTARA	2020								
802	Koja	2020	SD SURAYA	No. 005 Tahun 2019 Pada Tanggal 1 Februari 2019	NA	NA	NA	313	NA	NA
803	Koja	2020	SD STRADA SANTO FRANSISKUS XAVERIUS	No. 077 Tahun 2019 Pada Tanggal 6 Februari 2019	NA	NA	NA	218	NA	NA

No.	Lokasi	Tahun	Nama Bank Sampah	SK	Jumlah Sampah (Kg/bulan)	Status	Wilayah Pelayanan	Jumlah Penabung	Jumlah Karyawan	Omset (Rp)
(1)	(2)	(3)	(4)	(5)	(6)	(7)	(8)	(9)	(10)	(11)
804	Koja	2020	BINA PUSAKA	No. 88 Tahun 2019 Pda Tanggal 31 Januari 2019	NA	NA	NA	322	NA	NA
805	Koja	2020	Menara Orange	NO. 26 Tahun 2019 Pada Tanggal 10 April 2019	542,00	NA	NA	83	NA	1.911.300,00
806	Koja	2020	Warga Rw. 09	No. 70 Tahun 2019 Pada Tanggal 16 Oktober 2019	NA	NA	NA	50	NA	NA
807	Koja	2020	SMPN 173	No. 2 Th. 2017 Pada Tanggal 9 Januari 2017	NA	NA	NA	886	NA	NA
808	Koja	2020	SDN RAWABADAK UTARA 01	No. 002 Th. 2017 Pada Tanggal 10 Januari 2017	NA	NA	NA	630	NA	NA
809	Koja	2020	SDN RAWABADAK UTARA 15	No.025/1.851.2 TAHUN 2018 Pada Tanggal 31 Juli 2018	NA	NA	NA	434	NA	NA
810	Koja	2020	SMK PERGURUAN CIKINI	No.F05/397/XII/2017 Pada Tanggal 15 Desember 2017	NA	NA	NA	1,237	NA	NA
811	Koja	2020	SMPN 277 BRAVO	No.10/S.Kep/2017 Pada Tanggal 23 Oktober 2017	NA	NA	NA	600	NA	NA
812	Koja	2020	SDN RAWABADAK UTARA 19		NA	NA	NA	345	NA	NA
813	Koja	2020	SDN RAWA BADAK UTARA 07	No. 006 Tahun 2018 Pada Tanggal 08 November 2018	NA	NA	NA	417	NA	NA
814	Koja	2020	SDN RAWA BADAK UTARA 09	No. 074 Tahun 2018 Pada Tanggal 12 November 2018	NA	NA	NA	420	NA	NA
815	Koja	2020	SDN RAWA BADAK UTARA 03	No. 079 Tahun 2018 Pada Tanggal 19 Oktober 2018	NA	NA	NA	400	NA	NA

No.	Lokasi	Tahun	Nama Bank Sampah	SK	Jumlah Sampah (Kg/bulan)	Status	Wilayah Pelayanan	Jumlah Penabung	Jumlah Karyawan	Omset (Rp)
(1)	(2)	(3)	(4)	(5)	(6)	(7)	(8)	(9)	(10)	(11)
816	Koja	2020	SMA NEGERI 13 JAKARTA	No. 53 / -1.851.65 Pada Tanggal 17 Januari 2019	NA	NA	NA	933	NA	NA
817	Koja	2020	SMPN 30 JAKARTA	Jalan Angrek No.4, RT.2/RW.12, Rawabadak Utara, Koja,	NA	NA	NA	670	NA	NA
818	Koja	2020	BAROKAH	No. 022 Tahun 2019 Pada Tanggal 9 Agustus 2019	515,00	NA	NA	60	NA	Rp 1.382.000,00
819	Koja	2020	Dipo Rawa Badak	No. 145 Tahun 2020 Pada Tanggal 3 April 2020	26.330,00	NA	NA	30	NA	Rp 65.087.500,00
820	Koja	2020	UPK Badan Air Koja	No. 016 Tahun 2020 Pada Tanggal 15 Juni 2020	1.265,20	NA	NA	90	NA	Rp 4.558.700,00
821	Koja	2020	BANK SAMPAH MAWAR BARU RW.011		403,00	NA	NA	50	NA	Rp 1.181.750,00
822	Koja	2020	Flamboyan	No. 039 Th. 2012 Pada Tanggal 5 September 2012	1.182,00	NA	NA	311	NA	Rp 2.539.500,00
823	Koja	2020	MANDIRI	No. 06 Th. 2018 Pada Tanggal 29 Januari 2018	232,18	NA	NA	33	NA	Rp 518.325,00
824	Koja	2020	BANK SAMPAH INDUK (BERKAH MENTARI)		2.353,99	NA	NA	321	NA	Rp 6.055.870,50
825	Koja	2020	Bank Sampah SDN Rawabadak Selatan 01		NA	NA	NA	657	NA	NA
826	Koja	2020	SDN Rawa Badak Selatan 09	No. 058 Tahun 2018 Tanggal 12 November 2018	NA	NA	NA	536	NA	NA

No.	Lokasi	Tahun	Nama Bank Sampah	SK	Jumlah Sampah (Kg/bulan)	Status	Wilayah Pelayanan	Jumlah Penabung	Jumlah Karyawan	Omset (Rp)
(1)	(2)	(3)	(4)	(5)	(6)	(7)	(8)	(9)	(10)	(11)
827	Koja	2020	SDN Rawa Badak Selatan 05	No.33/1.851.142/III/2019 Pada Tanggal 11 Februari 2019	NA	NA	NA	500	NA	NA
828	Koja	2020	Kelurahan RBS Happy	No. 16 Tahun 2019 Pada Tanggal 20 Maret 2019	94,00	NA	NA	61	NA	Rp 225.000,00
829	Koja	2020	SDN Rawa Badak Selatan 07	No. 28 Tahun 2019 Pada Tanggal 28 Februari 2019	NA	NA	NA	529	NA	NA
830	Koja	2020	SD Lentara Harapan (tabita)	No.02 Tahun 2019 Pada Tanggal 8 Mei 2019	NA	NA	NA	225	NA	NA
831	Koja	2020	SDN Rawa Badak 11	No. 075 Tahun 2019 Pada Tanggal 18 Oktober 2019	NA	NA	NA	633	NA	NA
832	Koja	2020	Masjid Al Mujahidin	No. 05 Tahun 2019 Pada Tanggal 18 Februari 2019	1.398,00	NA	NA	200	NA	Rp 4.258.950,00
833	Koja	2020	SMPN 151 Jakarta	No. Tahun 2019 Pada Tanggal 2 September 2019	NA	NA	NA	781	NA	NA
834	Koja	2020	Maduratna Mandiri	No. 24 Tahun 2020 Pada Tanggal 8 April 2020	602,35	NA	NA	50	NA	Rp 1.134.392,50
835	Koja	2020	Bandar Mandiri	No. 25 Tahun 2020 Pada Tanggal 8 April 2020	782,00	NA	NA	50	NA	Rp 1.465.445,00
836	Koja	2020	Yoyoy	No. 36 Tahun 2020 Pada Tanggal 21 Juli 2020	NA	NA	NA	20	NA	NA
837	Koja	2020	GHALINIER	No. 04 Th. 2017 Pada Tanggal 04 Januari 2016	570,00	NA	NA	30	NA	Rp 984.450,00
838	Koja	2020	ALAM SAHABAT KAMI SALIB SUCI	No.12 Tahun 2018 Pada Tanggal 20 Februari 2018	NA	NA	NA	50	NA	NA

No.	Lokasi	Tahun	Nama Bank Sampah	SK	Jumlah Sampah (Kg/bulan)	Status	Wilayah Pelayanan	Jumlah Penabung	Jumlah Karyawan	Omset (Rp)
(1)	(2)	(3)	(4)	(5)	(6)	(7)	(8)	(9)	(10)	(11)
839	Koja	2020	PASAR KOJA BARU	No. 17 Th. 2018 Pada Tanggal 14 Februari 2018	620,00	NA	NA	13	NA	Rp 2.397.750,00
840	Koja	2020	SDN 15 TUGU UTARA	N0.27/1.851.2 TAHUN 2018 Pada Tanggal 18 April 218	NA	NA	NA	630	NA	NA
841	Koja	2020	SDN TUGU UTARA 22	N0.05 Tahun 2018 Pada Tanggal 01 Agustus 2018	NA	NA	NA	680	NA	NA
842	Koja	2020	SDN TUGU UTARA 19	No. 11 Tahun 2018 Pada Tanggal 26 November 2018	NA	NA	NA	439	NA	NA
843	Koja	2020	SDN TUGU UTARA 17	No.123 Tahun 2018 Pada Tanggal 22 November 2018	NA	NA	NA	310	NA	NA
844	Koja	2020	SDN TUGU UTARA 03	No.60/078.554/2018 Pada Tanggal 12 November 2018	NA	NA	NA	391	NA	NA
845	Koja	2020	SDN TUGU UTARA 01	No. 003 Tahun 2019 Pada Tanggal 14 Januari 2019	NA	NA	NA	360	NA	NA
846	Koja	2020	SDN TUGU UTARA 05	No. 26 Tahun 2019 Pada Tanggal 4 Februari 2019	NA	NA	NA	336	NA	NA
847	Koja	2020	SDN TUGU UTARA 07	No.17/ 1.851.4 Tahun 2019 Pada 4 Februari 2019	NA	NA	NA	350	NA	NA
848	Koja	2020	SDN TUGU UTARA 13	No. 005/1.851.2/2019 Pada Tanggal 14 Oktober 2019	NA	NA	NA	271	NA	NA
849	Koja	2020	SMK SEJAHTERA	No. 33 Tahun 2019 Pada tanggal 5 September 2019	NA	NA	NA	820	NA	NA
850	Koja	2020	SDN TUGU UTARA 09	N0.016 Tahun 2019 Pada Tanggal 15 Juli 2019	NA	NA	NA	509	NA	NA

No.	Lokasi	Tahun	Nama Bank Sampah	SK	Jumlah Sampah (Kg/bulan)	Status	Wilayah Pelayanan	Jumlah Penabung	Jumlah Karyawan	Omset (Rp)
(1)	(2)	(3)	(4)	(5)	(6)	(7)	(8)	(9)	(10)	(11)
851	Koja	2020	SDN TUGU UTARA 11	No. 251 Tahun 2019 Pada Tanggal 18 Oktober 2019	NA	NA	NA	507	NA	NA
852	Koja	2020	HIDAYAH		130,00	NA	NA	110	NA	Rp 405.000,00
853	Koja	2020	SDN Tugu Utara 14		NA	NA	NA	260	NA	NA
854	Koja	2020	Yayasan Uswatun Hasanah	No. 20 Tahun 2020 Pada Tanggal 9 Maret 2020	NA	NA	NA	825	NA	NA
855	Koja	2020	Mawar Rt.002 Rw. 06	No. 19 Tahun 2020 Pada Tanggal 12 Juni 2020	NA	NA	NA	50	NA	NA
856	Koja	2020	Melur Berseri Rw.09	NO. 20 Tahun 2020 Pada Tanggal 8 Juni 2020	NA	NA	NA	45	NA	NA
857	Koja	2020	Anggrek	No. 21 Tahun 2020 Pada Tanggal 8 Juni 2020	NA	NA	NA	50	NA	NA
858	Koja	2020	HARKIT		NA	NA	NA		NA	NA
859	Koja	2020	SMAN 110	No. 03A/2017 Pada Tanggal 9 Januari 2017	NA	NA	NA	840	NA	NA
860	Koja	2020	SDN TUGU SELATAN 01	No.100/VIII/TS.01/2018 Pada Tanggal 3 Agustus 2018	NA	NA	NA	486	NA	NA
861	Koja	2020	SMPN 136 JAKARTA	No. 011 Tahun 2018 Pada Tanggal 19 Oktober 2018	NA	NA	NA	728	NA	NA
862	Koja	2020	SMPN 121 JAKARTA	No. 73/ 082.74/ 2019 Pada Tanggal 5 Maret 2019	NA	NA	NA	644	NA	NA
863	Koja	2020	BERSAMA (BERKAH TUGU SELATAN)	No. 24 Tahun 2019 Pada Tanggal 14 Juni 2019	1.075,00	NA	NA	123	NA	Rp 2.758.000,00

No.	Lokasi	Tahun	Nama Bank Sampah	SK	Jumlah Sampah (Kg/bulan)	Status	Wilayah Pelayanan	Jumlah Penabung	Jumlah Karyawan	Omset (Rp)
(1)	(2)	(3)	(4)	(5)	(6)	(7)	(8)	(9)	(10)	(11)
864	Koja	2020	MAJELIS TA'LIM	No. 37 Th. 2014 Pada Tanggal 21 Juli 2014	NA	NA	NA	530	NA	NA
865	Koja	2020	HATI SENANG	No. 06 Th. 2017 Pada Tanggal 2 Februari 2017	2.484,00	NA	NA	198	NA	Rp 4.518.450,00
866	Koja	2020	SLTP 279	No. 25 Th. 2017 Pada Tanggal 7 Februari 2017	NA	NA	NA	615	NA	NA
867	Koja	2020	SMA AL KHAIRIYAH	No. 029 Th. 2017 Pada Tanggal 9 Februari 2013	NA	NA	NA	280	NA	NA
868	Koja	2020	KOLAM	No.28 Th. 2017 Pada Tanggal 8 Maret 2017	296,00	NA	NA	106	NA	Rp 784.300,00
869	Koja	2020	SDN 09 LAGOA	No. 174 Th.2017 Pada Tanggal 17 Maret 2017	NA	NA	NA	456	NA	NA
870	Koja	2020	SDN 011 LAGOA	No. 6 Th. 2017 Pada Tanggal 9 Januari 2017	NA	NA	NA	600	NA	NA
871	Koja	2020	TERPADU		375,45	NA	NA	96	NA	Rp 971.425,00
872	Koja	2020	SMPN 84	No.018 Thn. 2018 Pada Tanggal 6 September 2018	NA	NA	NA	637	NA	NA
873	Koja	2020	SDN LAGOA 07	No.06/1.825/LG.07/2019 Tanggal 21 Januari 2019	NA	NA	NA	432	NA	NA
874	Koja	2020	SDN LAGOA 01	NO. 70 Tahun 2019 Pada Tanggal 16 April 2019	NA	NA	NA	503	NA	NA
875	Koja	2020	SDN LAGOA 02	No. 081 Tahun 2019 Pada Tanggal 18 April 2019	NA	NA	NA	503	NA	NA

No.	Lokasi	Tahun	Nama Bank Sampah	SK	Jumlah Sampah (Kg/bulan)	Status	Wilayah Pelayanan	Jumlah Penabung	Jumlah Karyawan	Omset (Rp)
(1)	(2)	(3)	(4)	(5)	(6)	(7)	(8)	(9)	(10)	(11)
876	Koja	2020	SDN LAGOA 05	No. 100 Tahun 2019 Pada Tanggal 11 April 2019	NA	NA	NA	503	NA	NA
877	Koja	2020	GADING BERSIH	No. 06 Th. 2016 Pada Tanggal 28 Januari 2016	10.659,00	NA	NA	291	NA	Rp 17.787.400,00
878	Koja	2020	TERATAI RW.010	No.103 Th.2018 Pada Tanggal 30 April 2018	1.175,00	NA	NA	22	NA	Rp 1.557.500,00
879	Koja	2020	BERKAT	No.145 Th.2018 Pada Tanggal 11 Oktober 2018	332,00	NA	NA	10	NA	Rp 783.000,00
880	Koja	2020	SDN KELAPA GADING BARAT 01	No.82 Th. 2018 Pada Tanggal 23 Juli 2018	NA	NA	NA	482	NA	NA
881	Koja	2020	SMAN 72	No. 847 Th. 2017 Pada Tanggal 9 Januari 2017	NA	NA	NA	777	NA	NA
882	Koja	2020	SMK PGRI 38	No. 0111 Th. 2017 Pada Tanggal 8 Februari 2017	45,00	NA	NA	88	NA	Rp 61.000,00
883	Koja	2020	SMA PGRI 12	No.614/SMAPGRI12/U/C/VIII/2019.Tanggal 26 Agustus 2019	NA	NA	NA	121	NA	NA
884	Koja	2020	BERKAH ALAM SEMESTA	No.09 Th.2020 Pada Tanggal 9 Januari 2020	NA	NA	NA	36	NA	NA
885	Koja	2020	DIPO RW.005	No.49 Tahun 2020 Tanggal 17 Maret 2020	12.050,00	NA	NA	15	NA	Rp 17.160.000,00
886	Koja	2020	MASJID BAITUL JANNAH	No.72 Tahun 2020 Tanggal 30 Juni 2020	665,00	NA	NA	300	NA	Rp 1.191.450,00
887	Koja	2020	MIKAEL 3	No.87 Tahun 2020 Tanggal 20 Juli 2020	68,70	NA	NA	10	NA	Rp 101.472,00
888	Koja	2020	UPK BADAN AIR	No.73 Tahun 2020 Tanggal 30 Juni 2020	275,00	NA	NA	100	NA	Rp 612.500,00

No.	Lokasi	Tahun	Nama Bank Sampah	SK	Jumlah Sampah (Kg/bulan)	Status	Wilayah Pelayanan	Jumlah Penabung	Jumlah Karyawan	Omset (Rp)
(1)	(2)	(3)	(4)	(5)	(6)	(7)	(8)	(9)	(10)	(11)
889	Koja	2020	JANUR ELOK BERSIH	No.131 Tahun 2020 Tanggal 15 September 2020	810,00	NA	NA	14	NA	Rp 1.027.000,00
890	Koja	2020	PPSU KELURAHAN KELAPA GADING TIMUR	No.45 Tahun 2019 Pada Tanggal 15 Februari 2019	265,00	NA	NA	100	NA	Rp 797.500,00
891	Koja	2020	WIJAYA KUSUMA	No. 03 Th. 2018 Pada Tanggal 17 Januari 2018	717,91	NA	NA	163	NA	Rp 995.620,00
892	Koja	2020	CEMPAKA WANGI	No.44 Tahun 2019	387,19	NA	NA	33	NA	Rp 593.157,50
893	Koja	2020	MERAH DELIMA	No. 16 Th. 2018 Pada Tanggal 18 April 2018	1.381,26	NA	NA	122	NA	Rp 2.033.527,50
894	Koja	2020	MUDA MUDI RW. 004 KLP GADING TIMUR	No.42 Th. 2018 Pada Tanggal 27 September 2018	NA	NA	NA	18	NA	NA
895	Koja	2020	SDN KELAPA GADING TIMUR 01	No. 24/2016 Pada Tanggal 1 Maret 2016	NA	NA	NA	461	NA	NA
896	Koja	2020	DARLINK BERSERI (SDN KELAPA GADING TIMUR 03)	No.515 Th. 2018 Pada Tanggal 25 Juli 2018	NA	NA	NA	738	NA	NA
897	Koja	2020	SHADOET BERSIH LESTARI (SMPN 123)	No. 158/07.53/2018 Pada Tanggal 25 Juli 2018	NA	NA	NA	673	NA	NA
898	Koja	2020	SMA N 45 JAKARTA	No. 347/-1.851.6 Pada Tanggal 25 Juli 2018	NA	NA	NA	875	NA	NA
899	Koja	2020	SD TUNAS KARYA 1	No.34 Tahun 2020 Tanggal 10 Januari 2020	NA	NA	NA	177	NA	NA

No.	Lokasi	Tahun	Nama Bank Sampah	SK	Jumlah Sampah (Kg/bulan)	Status	Wilayah Pelayanan	Jumlah Penabung	Jumlah Karyawan	Omset (Rp)
(1)	(2)	(3)	(4)	(5)	(6)	(7)	(8)	(9)	(10)	(11)
900	Koja	2020	ORANGE TERPADU	No.13 Tahun 2019 Pada Tanggal 28 Januari 2019	296,00	NA	NA	31	NA	Rp 467.700,00
901	Koja	2020	UPS (Upaya Pemberdayaan Sampah)SDN PGD 01	No : 009/1.851.4 Th. 2017 Pada Tanggal 06 Februari 2017	NA	NA	NA	327	NA	NA
902	Koja	2020	SDN PEGANGSAAN DUA 03		NA	NA	NA	271	NA	NA
903	Koja	2020	PANDA LIMA, SDN PEGANGSAAN DUA 05 PAGI	No. 99/1.851.45 Th.2018 Pada Tanggal 25 Juli 2018	NA	NA	NA	382	NA	NA
904	Koja	2020	SDN PEGANGSAAN DUA 06	No. 24/1.851 Th. 2017 Pada Tanggal 06 Februari 2017	NA	NA	NA	561	NA	NA
905	Koja	2020	KASIH SETIA (SDN PEGANGSAAN DUA 07)	No.151 Tahun 2018 Pada Tanggal 25 Juli 2018	NA	NA	NA	349	NA	NA
906	Koja	2020	SMPN PEGANGSAAN DUA 170	No : 812/073.51 Th. 2017 Pada Tanggal 06 Februari 2017	NA	NA	NA	649	NA	NA
907	Koja	2020	SMPN PEGANGSAAN DUA 270	No.11 Tahun 2018 Pada Tanggal 31 Juli 2018	NA	NA	NA	660	NA	NA
908	Koja	2020	SDI AL-AZHAR	No.120/SDI-ACG/IX/39.18 Pada Tanggal 3 September 2018	NA	NA	NA	1,3	NA	NA
909	Koja	2020	GADING MAS LESTARI (SMKN 33 PEGANGSAAN DUA)	No. 459/-1.851.7 Pada Tanggal 26 Oktober 2018	NA	NA	NA	684	NA	NA

No.	Lokasi	Tahun	Nama Bank Sampah	SK	Jumlah Sampah (Kg/bulan)	Status	Wilayah Pelayanan	Jumlah Penabung	Jumlah Karyawan	Omset (Rp)
(1)	(2)	(3)	(4)	(5)	(6)	(7)	(8)	(9)	(10)	(11)
910	Koja	2020	TUNAS KARYA II	No.008 Tahun 2019 Pada Tanggal 24 Januari 2019	NA	NA	NA	271	NA	NA
911	Koja	2020	DON BOSCO I	No.01 Tahun 2019 Pada Tanggal 21 Januari 2019	NA	NA	NA	299	NA	NA
912	Koja	2020	SDS TUNAS INDONESIA SEJATI	No.02 Tahun 2019 Pada Tanggal 12 Maret 2019	NA	NA	NA	NA	NA	NA
913	Koja	2020	NUSA INDAH	No.36 Tahun 2019 Pada Tanggal 15 November 2019	NA	NA	NA	150	NA	NA
914	Koja	2020	HANUM	No.13 Tahun 2020 Pada Tanggal 11 Juni 2020	18.595,40	NA	NA	12	NA	Rp 38.885.650,00
915	Koja	2020	CITRA INDAH	No. 28 Tahun 2020 Pada Tanggal 13 Juli 2020	891,98	NA	NA	126	NA	Rp 1.414.111,00
916	Koja	2020	KEBON BIBIT	No.26 Tahun 2020 Paga Tanggal 21 Agustus 2020	NA	NA	NA	NA	NA	NA
917	Koja	2020	SDN 05 TG. PRIOK	No.003 Tahun 2018 Pada Tanggal 09 April 2018	NA	NA	NA	478	NA	NA
918	Koja	2020	SDN 04 TG. PRIOK (BERSERI)	No.043/083.III/IV/2018 Pada Tanggal 02 April 2018	NA	NA	NA	235	NA	NA
919	Koja	2020	BERAKSI (Kelurahan Tanjung Priok)	No. 28 Tahun 2018 Pada Tanggal 06 September 2018	285,93	NA	NA	65	NA	Rp 1.338.009,00
920	Koja	2020	AL-HUSNA	No. 261 Tahun 2018 Pada Tanggal 31 Juli 2018	NA	NA	NA	100	NA	NA
921	Koja	2020	MASJID RAYA AL-HUSNA	No. 21 Tahun 2018 Pada Tanggal 14 Agustus 2018	18,34	NA	NA	50	NA	Rp 42.728,00

No.	Lokasi	Tahun	Nama Bank Sampah	SK	Jumlah Sampah (Kg/bulan)	Status	Wilayah Pelayanan	Jumlah Penabung	Jumlah Karyawan	Omset (Rp)
(1)	(2)	(3)	(4)	(5)	(6)	(7)	(8)	(9)	(10)	(11)
922	Koja	2020	PRANDI BAROKAH RW.05	No. 31 Tahun 2018 Pada Tanggal 10 September 2018	248,15	NA	NA	38	NA	Rp 533.976,00
923	Koja	2020	SDN TANJUNG PRIOK 01	No. 042/1.851.2/X/2018 Pada Tanggal 30 Desember 2018	NA	NA	NA	310	NA	NA
924	Koja	2020	BANK SAMPAH RUMAH SEHAT RW.02	No. 25 Tahun 2019 Pada Tanggal 04 November 2019	NA	NA	NA	40	NA	NA
925	Koja	2020	BAHARI INDAH RW 04	No. 19 Tahun 2020 Pada Tanggal 27 Juli 2020	196,68	NA	NA	30	NA	Rp 498.709,00
926	Koja	2020	PRIOK BERSERI	No. 26 Th. 2017 Pada Tanggal 10 Februari 2017	614,05	NA	NA	63	NA	Rp 1.436.407,50
927	Koja	2020	JALI JALI BERSERI SDN KEBON BAWANG 05	No. 10 Tahun 2017 Pada Tanggal 16 Oktober 2017	26,87	NA	NA	806	NA	Rp 55.089,00
928	Koja	2020	TARUNA ORANGE	No. 27 Th. 2017 Pada Tanggal 10 Februari 2017	NA	NA	NA	127	NA	NA
929	Koja	2020	GRJU BERSERI	No. 120 Tahun 2018 Pada Tanggal 24 Juli 2018	27,13	NA	NA	25	NA	Rp 64.292,00
930	Koja	2020	SDN KEBON BAWANG 04 PETANG	No.128 Tahun 2018 Pada Tanggal 28 Nopember 2018	12,14	NA	NA	278	NA	Rp 35.315,00
931	Koja	2020	SDN KEBON BAWANG 03 PAGI	No.01 Tahun 2018 Pada Tanggal 13 Desember 2018	13,54	NA	NA	288	NA	Rp 41.145,50
932	Koja	2020	NGOPENI WKJU	No.206 Tahun 2019 Pada Tanggal 24 Januari 2019	NA	NA	NA	60	NA	NA

No.	Lokasi	Tahun	Nama Bank Sampah	SK	Jumlah Sampah (Kg/bulan)	Status	Wilayah Pelayanan	Jumlah Penabung	Jumlah Karyawan	Omset (Rp)
(1)	(2)	(3)	(4)	(5)	(6)	(7)	(8)	(9)	(10)	(11)
933	Koja	2020	CERIA SELALU (SDN KEBON BAWANG 01)	No.009/1.851.2//2019 Pada Tanggal 09 Januari 2019	13,97	NA	NA	320	NA	Rp 37.890,50
934	Koja	2020	KEBALAN (SDN KEBON BAWANG 09)	No. 36 Tahun 2019 Pada Tanggal 08 Maret 2019	14,27	NA	NA	800	NA	Rp 40.458,00
935	Koja	2020	GO GREEN (RW.01 KEBON BAWANG)	No. 109 Tahun 2019 Pada Tanggal 09 September 2019	31,80	NA	NA	60	NA	Rp 97.024,50
936	Koja	2020	SDN KEBON BAWANG 07	No. 1 Tahun 2019 Pada Tanggal 09 Januari 2019	17,61	NA	NA	290	NA	Rp 57.671,00
937	Koja	2020	SDN KEBON BAWANG 08	No. 085 Tahun 2019 Pada Tanggal 09 Januari 2019	17,10	NA	NA	282	NA	Rp 44.017,50
938	Koja	2020	KUMALA	No. 08 Th. 2017 Pada Tanggal 09 Februari 2017	749,45	NA	NA	227	NA	Rp 2.321.300,00
939	Koja	2020	PEDULI BERSIH	NA	276,00	NA	NA	718	NA	Rp 680.050,00
940	Koja	2020	SMPN 95 (SESAMA PEDULI)	No. 083/1.711.51/2018 Pada Tanggal 29 Januari 2018	NA	NA	NA	643	NA	NA
941	Koja	2020	SB 32 (KELURAHAN SUNGAI BAMBU)	No.001 Tahun 2019 Pada Tanggal 7 Januari 2019	235,65	NA	NA	30	NA	Rp 801.570,00
942	Koja	2020	TELATEN (SDN SUNGAI BAMBU 05)	No.003 Tahun 2019 Pada Tanggal 08 Januari 2019	200,00	NA	NA	325	NA	Rp 320.000,00
943	Koja	2020	SDN 01 PAPANGGO (TUNAS MUDA MANDIRI)	No. 002 Th. 2018 Pada Tanggal 01 Februari 2018	6,00	NA	NA	220	NA	Rp 9.600,00

No.	Lokasi	Tahun	Nama Bank Sampah	SK	Jumlah Sampah (Kg/bulan)	Status	Wilayah Pelayanan	Jumlah Penabung	Jumlah Karyawan	Omset (Rp)
(1)	(2)	(3)	(4)	(5)	(6)	(7)	(8)	(9)	(10)	(11)
944	Koja	2020	SDN 03 PAPANGGO	No. 73 Th. 2018 Pada Tanggal 04 April 2018	5,00	NA	NA	263	NA	Rp 8.000,00
945	Koja	2020	NIPAH BERHIAS	No. 16 Tahun 2018 Pada Tanggal 16 Juli 2018	171,94	NA	NA	23	NA	Rp 514.512,00
946	Koja	2020	SIFA (SMPN 65 PAPANGGO)	No. 007 Tahun 2018 Pada Tanggal 07 Mei 2018	10,00	NA	NA	365	NA	Rp 16.000,00
947	Koja	2020	SMPN 129	No. 34 Tahun 2018 Pada Tanggal 18 Juli 2018	7,00	NA	NA	310	NA	Rp 11.200,00
948	Koja	2020	ASTAMA PAPANGGO (KELURAHAN PAPANGGO)	No. 33 Tahun 2018 Pada Tanggal 26 September 2018	342,59	NA	NA	50	NA	Rp 958.540,00
949	Koja	2020	HIJAU DAUN	No. 09 Th. 2018 Pada Tanggal 01 Februari 2018	115,48	NA	NA	60	NA	Rp 307.517,00
950	Koja	2020	BERSIH LABAS (SMA N 18 JAKARTA)	No.971/-1.851.6 Pada Tanggal 12 Juli 2018	NA	NA	NA	785	NA	NA
951	Koja	2020	SAGU/SAMPAH BERGUNA (SDN WARAKAS 03 PAGI)	No.021 Tahun 2018 Pada Tanggal 26 Juli 2018	NA	NA	NA	247	NA	NA
952	Koja	2020	WARAKAS TWO(SDN WARKAS 02 PT)	No. 250 Tahun 2018 Pada Tanggal 23 Juli 2018	NA	NA	NA	242	NA	NA
953	Koja	2020	WARAKAS ONE (SDN WARAKAS 01 PT)	No. 154 Tahun 2018 Pada Tanggal 23 Juli 2018	NA	NA	NA	326	NA	NA

No.	Lokasi	Tahun	Nama Bank Sampah	SK	Jumlah Sampah (Kg/bulan)	Status	Wilayah Pelayanan	Jumlah Penabung	Jumlah Karyawan	Omset (Rp)
(1)	(2)	(3)	(4)	(5)	(6)	(7)	(8)	(9)	(10)	(11)
954	Koja	2020	KBA WARAKAS 02	No. 32 Tahun 2018 Pada Tanggal 19 Juli 2018	146,28	NA	NA	26	NA	Rp 500.017,00
955	Koja	2020	BERKAH RT.06	No. 12 Tahun 2020 Pada Tanggal 05 Februari 2020	129,37	NA	NA	16	NA	Rp 348.341,00
956	Koja	2020	HIJAU DAUN 09	No. 14 Tahun 2020 Pada Tanggal 10 Februari 2020	47,40	NA	NA	89	NA	Rp 148.129,00
957	Koja	2020	TENAR JAYA	No. 324 Th. 2018 Pada Tanggal 23 Februari 2018	NA	NA	NA	657	NA	NA
958	Koja	2020	SDN 11 SUNTER AGUNG	No. 09 Th. 2018 Pada Tanggal 31 Januari 2018	NA	NA	NA	320	NA	NA
959	Koja	2020	SAMPURNA (SMA N 80 JAKARTA)	No. 675/1.851.6/2017 Pada Tanggal 09 Oktober 2017	NA	NA	NA	765	NA	NA
960	Koja	2020	SDN 01 SUNTER AGUNG	No.125/VII/18/1.851.2 Pada Tanggal 18 Juli 2018	NA	NA	NA	412	NA	NA
961	Koja	2020	BERSERI 282	No. 50 Tahun 2018 Pada Tanggal 31 Januari 2018	NA	NA	NA	340	NA	NA
962	Koja	2020	SNAMBEL (SMPN 116)	No. 12/2017 Pada Tanggal 07 November 2017	NA	NA	NA	170	NA	NA
963	Koja	2020	IPIN-IPIN	No. 50 Tahun 2018 Pada Tanggal 16 Juli 2018	325,00	NA	NA	20	NA	Rp 558.000,00
964	Koja	2020	GUNA MAJU SEJAHTERA	No. 49 Tahun 2018 Pada Tanggal 16 Juli 2018	280,00	NA	NA	56	NA	Rp 670.100,00
965	Koja	2020	RESIK (SDN 05 SUNTER AGUNG)	No. 07 Tahun 2018 Pada Tanggal 16 Juli 2018	NA	NA	NA	473	NA	NA

No.	Lokasi	Tahun	Nama Bank Sampah	SK	Jumlah Sampah (Kg/bulan)	Status	Wilayah Pelayanan	Jumlah Penabung	Jumlah Karyawan	Omset (Rp)
(1)	(2)	(3)	(4)	(5)	(6)	(7)	(8)	(9)	(10)	(11)
966	Koja	2020	SMAN 41 JAKARTA	NO.644 Tahun 2018 Pada Tanggal 24 Agustus 2018	NA	NA	NA	320	NA	NA
967	Koja	2020	SMPN 140 JAKARTA	No. 15 Tahun 2018 Pada Tanggal 30 juli 2018	NA	NA	NA	302	NA	NA
968	Koja	2020	TERATAI	No.54 Tahun 2018 Pada Tanggal 31 Juli 2018	203,00	NA	NA	120	NA	Rp 495.500,00
969	Koja	2020	SDN SUNTER AGUNG 09	No.349 Tahun 2018 Pada Tanggal 18 Juli 2018	NA	NA	NA	875	NA	NA
970	Koja	2020	SDN SUNTER AGUNG 03	No.08 Tahun 2018 Pada Tanggal 24 Oktober 2018	NA	NA	NA	516	NA	NA
971	Koja	2020	SDN SUNTER AGUNG 12	No. 70/1.851.2/X/2018 Pada Tanggal 19 Oktober 2018	NA	NA	NA	370	NA	NA
972	Koja	2020	SDN SUNTER AGUNG 13	No. 131/1.851.2/X/2018 Pada Tanggal 19 Oktober 2018	NA	NA	NA	372	NA	NA
973	Koja	2020	TKN SUNTER AGUNG	No. 110/TKN-SA/XI Tahun 2019 Pada Tanggal 11 November 2019	NA	NA	NA	40	NA	NA
974	Koja	2020	AGUNG PERKASA RW. 014	No. 22 Tahun 2020 Pada Tanggal 11 Februari 2020	280,00	NA	NA	25	NA	Rp 517.000,00
975	Koja	2020	MELUR	No. 30 Tahun 2020 Pada Tanggal 26 Februari 2020	NA	NA	NA	41	NA	NA
976	Koja	2020	PELITA	No. 11/2016 Pada Tanggal 29 April 2016	NA	NA	NA	45	NA	NA
977	Koja	2020	SON AJI	No. 03 Th. 2017 Pada Tanggal 3 Januari 2017	839,44	NA	NA	30	NA	Rp 1.441.536,00
978	Koja	2020	PUSPA CINDRA KANA	No. 04 Th. 2017 Pada Tanggal 3 Januari 2017	404,82	NA	NA	30	NA	Rp 1.044.942,00

No.	Lokasi	Tahun	Nama Bank Sampah	SK	Jumlah Sampah (Kg/bulan)	Status	Wilayah Pelayanan	Jumlah Penabung	Jumlah Karyawan	Omset (Rp)
(1)	(2)	(3)	(4)	(5)	(6)	(7)	(8)	(9)	(10)	(11)
979	Koja	2020	SERUNI	No. 43 Th. 2018 Pada Tanggal 10 April 2018	NA	NA	NA	50	NA	NA
980	Koja	2020	SDN SUNTER JAYA	No. 05 Tahun 2018 Pada Tanggal 19 Juli 2018	NA	NA	NA	451	NA	NA
981	Koja	2020	AR-RAHMAN	No. 47 Tahun 2018 Pada Tanggal 16 Juli 2018	688,57	NA	NA	98	NA	Rp 1.026.709,50
982	Koja	2020	SMPN 152	No. 047 Tahun 2018 Pada Tanggal 19 Juli 2018	NA	NA	NA	593	NA	NA
983	Koja	2020	SDN SUNTER JAYA 04 PETANG	No. 29/-185 Tahun 2018 Pada Tanggal 03 Desember 2018	NA	NA	NA	276	NA	NA
984	Koja	2020	SDN SUNTER JAYA 02 PETANG	No. 06 Tahun 2019 Pada Tanggal 07 Januari 2019	NA	NA	NA	301	NA	NA
985	Koja	2020	SDN SUNTER JAYA 01 PAGI	No. 001/1.851.422/1/2019 Pada Tanggal 08 Januari 2019	NA	NA	NA	331	NA	NA
986	Koja	2020	SDN SUNTER JAYA 03 PAGI	No. 236 Tahun 2019 Pada Tanggal 08 Januari 2019	NA	NA	NA	197	NA	NA
987	Koja	2020	SUNJAY (KELURAHAN SUNTER JAYA)	No. 01 Tahun 2019 Pada Tanggal 02 Januari 2019	660,16	NA	NA	65	NA	Rp 1.969.367,00
988	Koja	2020	MASJID NURUL IMAN	No. 98 Tahun 2020 Pada Tanggal 02 Juni 2020	86,40	NA	NA	155	NA	Rp 212.634,00
989	Koja	2020	RW.05 SUNTER JAYA	No. 22 Th. 2015 Pada Tanggal 11 Desember 2015	116,09	NA	NA	35	NA	Rp 406.315,00
990	Koja	2020	DEMANG BERSIH	No. 33/2014 Pada Tanggal 19 September 2014	1.151,00	NA	NA	14	NA	Rp 4.452.150,00

No.	Lokasi	Tahun	Nama Bank Sampah	SK	Jumlah Sampah (Kg/bulan)	Status	Wilayah Pelayanan	Jumlah Penabung	Jumlah Karyawan	Omset (Rp)
(1)	(2)	(3)	(4)	(5)	(6)	(7)	(8)	(9)	(10)	(11)
991	Koja	2020	BUMI LESTARI	No. 107/Tahun 2016 Pada Tgl 15 Nopember 2016	NA	NA	NA	113	NA	NA
992	Koja	2020	SDN 03	No. 86/Tahun 2016 Pada Tanggal 27 Oktober 2016	NA	NA	NA	420	NA	NA
993	Koja	2020	SMPN 34	No. 88/Tahun 2016 Pada Tanggal 31 Oktober 2016	NA	NA	NA	29	NA	NA
994	Koja	2020	SDN 09	No. 83/Tahun 2016 Pada Tanggal 25 Oktober 2016	NA	NA	NA	300	NA	NA
995	Koja	2020	SDN 01	No. 82/Tahun 2016 Pada Tanggal 25 Oktober 2016	NA	NA	NA	300	NA	NA
996	Koja	2020	SMKN 55	No. 89/Tahun 2016 Pada Tanggal 31 Oktober 2016	NA	NA	NA	136	NA	NA
997	Koja	2020	SMPN 23	No. 105/Tahun 2016 Pada Tgl 9 November 2016	NA	NA	NA	300	NA	NA
998	Koja	2020	SMKN 23	No. 84/Tahun 2016 Pada Tanggal 25 Oktober 2016	NA	NA	NA	32	NA	NA
999	Koja	2020	SMPN 42	No. 223 Th. 2017 Pada Tanggal 23 November 2017	NA	NA	NA	422	NA	NA
1000	Koja	2020	GEREJA SANTO LUKAS	No. 89 Th.2018 Pada Tanggal 30 Agustus 2018	NA	NA	NA	73	NA	NA
1001	Koja	2020	SD SANTA CICILIA	No. 124 Th. 2018 Pada Tanggal 30 Agustus 2018	NA	NA	NA	27	NA	NA
1002	Koja	2020	TK SANTA CICILIA	No. 52 Th. 2018 Pada Tanggal 30 Agustus 2018	NA	NA	NA	168	NA	NA

No.	Lokasi	Tahun	Nama Bank Sampah	SK	Jumlah Sampah (Kg/bulan)	Status	Wilayah Pelayanan	Jumlah Penabung	Jumlah Karyawan	Omset (Rp)
(1)	(2)	(3)	(4)	(5)	(6)	(7)	(8)	(9)	(10)	(11)
1003	Koja	2020	SMP SANTA CICILIA	No. 73 Th.2018 Pada Tanggal 24 Agustus 2018	NA	NA	NA	17	NA	NA
1004	Koja	2020	TK SANTO LUKAS 1	No. 57 Th.2018 Pada Tanggal 24 Agustus 2018	NA	NA	NA	16	NA	NA
1005	Koja	2020	SD SANTO LUKAS 1	No. 118 Th. 2018 Pada Tanggal 24 Agustus 2018	NA	NA	NA	19	NA	NA
1006	Koja	2020	SMP SANTO DELLA MARIA	No. 102 Th 2018 Pada Tanggal 24 Agustus 2018	NA	NA	NA	169	NA	NA
1007	Koja	2020	SMA SANTO DELLA MARIA	No. 411 Th 2019 Pada Tanggal 15 Agustus 2019	NA	NA	NA	19	NA	NA
1008	Koja	2020	SDN PAD.TIM 06	No. 41 Th 2020 Pada Tanggal 10 Maret 2020	NA	NA	NA	16	NA	NA
1009	Koja	2020	PKBM NEGERI 04	No. 011 Th 2020 Pada Tanggal 10 Maret 2020	NA	NA	NA	177	NA	NA
1010	Koja	2020	PAUD MELATI	No. 010 Th.2020 Pada Tanggal 13 Januari 2020	NA	NA	NA	44	NA	NA
1011	Koja	2020	Patimura(Kelurahan Pademangan Timur)	No. 028 Th 2020 Pada Tanggal 11 Agustus 2020	NA	NA	NA	66	NA	NA
1012	Koja	2020	Panti Wreda Melania		128,00	NA	NA	32	NA	Rp 187.400,00
1013	Koja	2020	UPK BA Kecamatan Pademangan		435,00	NA	NA	145	NA	Rp 1.490.000,00
1014	Koja	2020	PERISAI	No. 20 Th. 2017 Pada Tanggal 18 September 2017	NA	NA	NA	41	NA	NA

No.	Lokasi	Tahun	Nama Bank Sampah	SK	Jumlah Sampah (Kg/bulan)	Status	Wilayah Pelayanan	Jumlah Penabung	Jumlah Karyawan	Omset (Rp)
(1)	(2)	(3)	(4)	(5)	(6)	(7)	(8)	(9)	(10)	(11)
1015	Koja	2020	DEMANG BERSERI	No. 28/Tahun 2015 Pada Tgl 31 Desember 2015	827,00	NA	NA	15	NA	Rp 3.248.450,00
1016	Koja	2020	KAMBOJA	No. 08 Th. 2016 Pada Tanggal 19 Januari 2016	NA	NA	NA	14	NA	NA
1017	Koja	2020	DEMANG ASRI	No. 103/Tahun 2016 Pada Tgl 04 November 2016	NA	NA	NA	150	NA	NA
1018	Koja	2020	SMAN 40	No. 81/Tahun 2016 Pada Tanggal 24 Oktober 2016	NA	NA	NA	320	NA	NA
1019	Koja	2020	PERMATA	No. 9 Th. 2017 Pada Tanggal 22 Pebruari 2017	920,00	NA	NA	17	NA	Rp 2.158.750,00
1020	Koja	2020	SDN 07 PAD BARAT	No. 08 Th. 2017 Pada Tanggal 9 Pebruari 2017	NA	NA	NA	124	NA	NA
1021	Koja	2020	BERSEHATI	No. 85 Th. 2016 Pada Tanggal 26 Oktober 2016	NA	NA	NA	26	NA	NA
1022	Koja	2020	SDN 01	No. 25 Th. 2017 Pada Tanggal 20 April 2017	NA	NA	NA	539	NA	NA
1023	Koja	2020	SAMARA02	No. 13 Th. 2018 Pada Tanggal 30 April 2018	NA	NA	NA	26	NA	NA
1024	Koja	2020	SMA RAUDHATUL JANNATINNAIM	No.175 Th.2018 Pada Tanggal 25 Juli 2018	NA	NA	NA	27	NA	NA
1025	Koja	2020	SMK RAUDHATUL JANNATINNAIM	No. 89/Tahun 2016 Pada Tanggal 25 Juli 2018	NA	NA	NA	24	NA	NA
1026	Koja	2020	SDN 10 PADEMANGAN BARAT	No. 58 Th. 2018/Pada Tanggal 25 Juli 2018	NA	NA	NA	610	NA	NA

No.	Lokasi	Tahun	Nama Bank Sampah	SK	Jumlah Sampah (Kg/bulan)	Status	Wilayah Pelayanan	Jumlah Penabung	Jumlah Karyawan	Omset (Rp)
(1)	(2)	(3)	(4)	(5)	(6)	(7)	(8)	(9)	(10)	(11)
1027	Koja	2020	MI RAUDHATUL JANNATINNAIM	No. 126 Th. 2018 Pada Tanggal 25 juli 2018	NA	NA	NA	24	NA	NA
1028	Koja	2020	SDN 09 PADEMANGAN BARAT	No. III Th. 2018 Pada Tanggal 25 juli 2018	NA	NA	NA	702	NA	NA
1029	Koja	2020	SDN 05 PADEMANGAN BARAT	No. 98 Th. 2018 Pada Tanggal 28 SEPTEMBER 2018	NA	NA	NA	136	NA	NA
1030	Koja	2020	SDN 12 PAD.BARAT	No. 99 th 2019 pada tanggal 2 februari 2019	NA	NA	NA	19	NA	NA
1031	Koja	2020	SDN 13 PG	No. 056 th 2019 pada tanggal 18 januari 2019	NA	NA	NA	18	NA	NA
1032	Koja	2020	SDN 03 PT	No. 503 th. 2019 pada tanggal 21 januari 2019	NA	NA	NA	15	NA	NA
1033	Koja	2020	SDN 11 PG	No. 602 th. 2019 pada tanggal 18 januari 2019	NA	NA	NA	26	NA	NA
1034	Koja	2020	SMP YAKPI JAYA 1 DKI	No. 068 th 2019 pada tanggal 2 februari 2019	NA	NA	NA	19	NA	NA
1035	Koja	2020	Kantor Kelurahan Pademangan Barat	No. 01 2020 Pada Tanggal 06 Januari 2020	NA	NA	NA	117	NA	NA
1036	Koja	2020	Bangsamara Rw 11	No. 14 Th. 2020 Pada Tanggal 16 Maret 2020	NA	NA	NA	96	NA	NA
1037	Koja	2020	Lapak Rw 10	No. 43 Th. 2020 Pada Tanggal 22 Agustus 2020	17.015,00	NA	NA	96	NA	Rp 37.625.000,00
1038	Koja	2020	Bangsamara Rw 03		128,00	NA	NA	58	NA	Rp 435.600,00

No.	Lokasi	Tahun	Nama Bank Sampah	SK	Jumlah Sampah (Kg/bulan)	Status	Wilayah Pelayanan	Jumlah Penabung	Jumlah Karyawan	Omset (Rp)
(1)	(2)	(3)	(4)	(5)	(6)	(7)	(8)	(9)	(10)	(11)
1039	Koja	2020	Mawar Rt 010/rw 010		158,00	NA	NA	34	NA	Rp 473.000,00
1040	Koja	2020	MASPEL	No. 01 Th. 2011 Pada Tanggal 25 Januari 2011	5.558,00	NA	NA	24	NA	Rp 8.683.300,00
1041	Koja	2020	BANDAN RAPIH	No. 14 Th. 2017 Pada Tanggal 03 Februari 2017	NA	NA	NA	27	NA	NA
1042	Koja	2020	GOTONG ROYONG		NA	NA	NA		NA	NA
1043	Koja	2020	BAROKAH		NA	NA	NA	35	NA	NA
1044	Koja	2020	SMPN 113	No. 010 Th. 2017 Pada Tanggal 9 November 2017	NA	NA	NA	114	NA	NA
1045	Koja	2020	SDN 03 ANCOL	No. 04 Th. 2017 Pada Tanggal 25 Oktober 2017	NA	NA	NA	13	NA	NA
1046	Koja	2020	SAMLON	No. 34 Th. 2017 Pada Tanggal 5 Desember 2017	518,04	NA	NA	22	NA	Rp 1.481.358,00
1047	Koja	2020	SDN 01 ANCOL	No. 092 Th. 2018 Pada Tanggal 24 Agustus 2018	NA	NA	NA	146	NA	NA
1048	Koja	2020	SD FATAHILLAH ANCOL	No. 541 Th. 2018 Pada Tanggal 24 Agustus 2018	NA	NA	NA	96	NA	NA
1049	Koja	2020	SMP FATAHILLAH ANCOL	No.001 Th. 2018 Pada Tanggal 24 Agustus 2018	NA	NA	NA	102	NA	NA
1050	Koja	2020	BUNDA MULIA SPK	No.613 Th. 2019 Pada Tanggal 25 Maret 2019	NA	NA	NA	107	NA	NA
1051	Koja	2020	Beibe	No. 09 Th. 2020 Pada Tanggal 2 Januari 2020	NA	NA	NA	113	NA	NA

No.	Lokasi	Tahun	Nama Bank Sampah	SK	Jumlah Sampah (Kg/bulan)	Status	Wilayah Pelayanan	Jumlah Penabung	Jumlah Karyawan	Omset (Rp)
(1)	(2)	(3)	(4)	(5)	(6)	(7)	(8)	(9)	(10)	(11)
1052	Koja	2020	Telaga Sampireun Ancol	NA	201,50	NA	NA	113	NA	Rp 565.500,00
1053	Koja	2020	SMAN 111 PENJARINGAN	No. 009.b/Tahun 2016 Pada Tanggal 20 September 2016	NA	NA	NA	350	NA	NA
1054	Koja	2020	SMPN 21	No.3B /-082.74 Pada tanggal 02 Januari 2018	NA	NA	NA	350	NA	NA
1055	Koja	2020	SDN PENJARINGAN 03	No. 021 /Tahun 2018 Pada Tanggal 12 Juli 2018	NA	NA	NA	1,311	NA	NA
1056	Koja	2020	BS FORMALIN	No. 041 th 2018 / 30 Januari 2019	1.150,00	NA	NA	90	NA	Rp 3.660.000,00
1057	Koja	2020	SDN PENJARINGAN 06	tahun 2019/ 22 januari 2019	NA	NA	NA	1,418	NA	NA
1058	Koja	2020	SDN PENJARINGAN 07	tahun 2019/ 23 januari 2019	NA	NA	NA	350	NA	NA
1059	Koja	2020	SDN PENJARINGAN 08	No.010 tahun 2019/ 22 januari 2019	NA	NA	NA	382	NA	NA
1060	Koja	2020	SDN PENJARINGAN 09	tahun 2019/ 22 januari 2019	NA	NA	NA	350	NA	NA
1061	Koja	2020	BANDENGAN UTARA RT.01	NA	250,00	NA	NA	45	NA	Rp 875.000,00
1062	Koja	2020	SDN PENJARINGAN 01	No 01 tahun 2018/ 30 juli 2018	NA	NA	NA	646	NA	NA
1063	Koja	2020	BS RUSUN PENJARINGAN	No. 1109 /-082.74	3.800,00	NA	NA	70	NA	Rp 13.330.000,00
1064	Koja	2020	BS MUTIARA	No.38 Tahun 2020 / 20 Januari 2020	1.400,00	NA	NA	70	NA	Rp 3.750.000,00
1065	Koja	2020	BS PT. SINAR ANTJOL-PLANT PLUIT	No.019 Tahun 2020 / 10 Februari 2020	700,00	NA	NA	80	NA	Rp 880.000,00

No.	Lokasi	Tahun	Nama Bank Sampah	SK	Jumlah Sampah (Kg/bulan)	Status	Wilayah Pelayanan	Jumlah Penabung	Jumlah Karyawan	Omset (Rp)
(1)	(2)	(3)	(4)	(5)	(6)	(7)	(8)	(9)	(10)	(11)
1066	Koja	2020	BS BAHARI UTAMA	No. 009/2016 Pada Tanggal 08 April 2016	11.850,00	NA	NA	250	NA	Rp 38.830.000,00
1067	Koja	2020	IPEKA SCHOOL	Tahun 2019 / 29 Juli 2019	NA	NA	NA	350	NA	NA
1068	Koja	2020	SMKN 56	No.004/2018 pada Tanggal 22 Februari 2018	NA	NA	NA	400	NA	NA
1069	Koja	2020	REMAJA PLUIT	NA	NA	NA	NA	300	NA	NA
1070	Koja	2020	SDN 05 PLUIT	No.118/2018 pada tanggal Juli 2018	NA	NA	NA	624	NA	NA
1071	Koja	2020	BS KRAPU BAHARI	No.018 / 2018 pada tanggal 09 April 2018	550,00	NA	NA	75	NA	Rp 1.110.000,00
1072	Koja	2020	BS CIKAS BAHARI	N0.016/2018 pada tanggal 09 april 2018	1.100,00	NA	NA	60	NA	Rp 3.035.000,00
1073	Koja	2020	BS SAKINAH BAHARI	No. 019/2018 pada tanggal 09 April 2018	1.300,00	NA	NA	75	NA	Rp 2.220.000,00
1074	Koja	2020	BS SEJAHTERA BAHARI	No.020/Th 2018 Pada Tanggal 09 April 2018	1.100,00	NA	NA	65	NA	Rp 2.310.000,00
1075	Koja	2020	BS ECENG BAHARI	No.017/Th 2018 Pada Tanggal 09 April 2018	1.350,00	NA	NA	55	NA	Rp 5.850.000,00
1076	Koja	2020	BS CHOLAM	No. 015/Th 2018 pada Tanggal 09 April 2018	1.300,00	NA	NA	50	NA	Rp 3.800.000,00
1077	Koja	2020	SMPN 261	No. 240/2019 Pada Tanggal 02 Oktober 2019	NA	NA	NA	350	NA	NA
1078	Koja	2020	SDN PLUIT 03	NA	NA	NA	NA	605	NA	NA
1079	Koja	2020	BS WARGA RW.05	No.30 th 2019 / 02 Oktober 2019	1.900,00	NA	NA	150	NA	Rp 4.090.000,00
1080	Koja	2020	SDN PLUIT 01	No. 02 Tahun 2018 / 10 Juli 2018	NA	NA	NA	364	NA	NA
1081	Koja	2020	BS WARGA RW.018	No.136 Th 2019 / 14 November 2019	NA	NA	NA	52	NA	NA

No.	Lokasi	Tahun	Nama Bank Sampah	SK	Jumlah Sampah (Kg/bulan)	Status	Wilayah Pelayanan	Jumlah Penabung	Jumlah Karyawan	Omset (Rp)
(1)	(2)	(3)	(4)	(5)	(6)	(7)	(8)	(9)	(10)	(11)
1082	Koja	2020	BS WARGA RW.09 PLUIT	No.005 th 2020 / 31 Januari 2020	NA	NA	NA	70	NA	NA
1083	Koja	2020	BS BAHRUL IMAN PLUIT	No.007 th 2020 / 10 Februari 2020	NA	NA	NA	85	NA	NA
1084	Koja	2020	BS RPTRA JAKPRO ASRI PLUIT	No.006 th 2020 / 10 Februari 2020	450,00	NA	NA	90	NA	Rp 1.280.000,00
1085	Koja	2020	BS IRMANA	No. 37 Th. 2017 Pada Tanggal 19-10-2017	200,00	NA	NA	100	NA	Rp 280.000,00
1086	Koja	2020	BS MOA	No. 17 Th. 2017 Pada Tanggal 5 Juni 2017	3.200,00	NA	NA	90	NA	Rp 7.820.000,00
1087	Koja	2020	BS SAKTI JAYA	No. 020 Th. 2018 Pada Tanggal 21-03-2018	NA	NA	NA	120	NA	NA
1088	Koja	2020	SDN PEJAGALAN 03	No.12 Th. 2018 Pada Tanggal 11 Juli 2018	NA	NA	NA	532	NA	NA
1089	Koja	2020	SMPN 112	No.06 Th 2018 Pada Tanggal 09 Agustus 2018	NA	NA	NA	350	NA	NA
1090	Koja	2020	YAYASAN METHODIST	No.001 Th. 2018 Pada Tanggal 25 Agustus 2018	NA	NA	NA	514	NA	NA
1091	Koja	2020	SDN PEJAGALAN 09	No.200 th.2018 pada tanggal 07 Agustus 2018	NA	NA	NA	552	NA	NA
1092	Koja	2020	PASAR TELUK GONG	NA	NA	NA	NA	150	NA	NA
1093	Koja	2020	YAYASAN AL MUHAJIRIN	NA	NA	NA	NA	275	NA	NA
1094	Koja	2020	SDN PEJAGALAN 05	No 016 thn 2018/ 13 Agustus 2018	NA	NA	NA	493	NA	NA

No.	Lokasi	Tahun	Nama Bank Sampah	SK	Jumlah Sampah (Kg/bulan)	Status	Wilayah Pelayanan	Jumlah Penabung	Jumlah Karyawan	Omset (Rp)
(1)	(2)	(3)	(4)	(5)	(6)	(7)	(8)	(9)	(10)	(11)
1095	Koja	2020	BS AMANAH (KANTOR KELURAHAN)	No. 59 th 2019 / 18 Desember 2019	NA	NA	NA	70	NA	NA
1096	Koja	2020	SMPN 120	No.308 th 2018 pada tanggal27 Agustus 2018	NA	NA	NA	350	NA	NA
1097	Koja	2020	SDN 01 KAMAL MUARA	NA	NA	NA	NA	757	NA	NA
1098	Koja	2020	BS RW.04 KAMAL MUARA	NA	NA	NA	NA	75	NA	NA
1099	Koja	2020	BS KAMURA LESTARI	No.42 th.2019 pada tanggal 10 Oktober 2019	1.800,00	NA	NA	70	NA	Rp 4.600.000,00
1100	Koja	2020	BS RPTRA KAMAL BAHARI	NA	NA	NA	NA	50	NA	NA
1101	Koja	2020	BS AI-IKHLAS (RT.002/02)	No.27 th. 2019 tanggal 16 Desember 2019	NA	NA	NA	60	NA	NA
1102	Koja	2020	BS AL-AMIN (RT.009 /04)	No. 28 th. 2019 tanggal 16 Desember 2019	1.100,00	NA	NA	50	NA	Rp 3.740.000,00
1103	Koja	2020	SDN 03 KAPUK MUARA (KARYA BERSAMA)	No. 110 Th. 2018 Pada Tanggal 20 Januari 2018	NA	NA	NA	1,225	NA	NA
1104	Koja	2020	SDN KAPUK MUARA 01	No.107 Th.2018 Pada Tanggal 31 Juli 2018	NA	NA	NA	540	NA	NA
1105	Koja	2020	SMPN 122	No.289 th 2018 / 14 Agustus 2018	NA	NA	NA	741	NA	NA
1106	Koja	2020	SMK AL MUTTAQIN	No.047 Th.2018 Pada Tanggal 20 Agustus 2018	NA	NA	NA	250	NA	NA
1107	Koja	2020	BS P24 KEL. KAPUK MUARA	No.50 th 2019/ 01 April 2019	2.070,00	NA	NA	70	NA	Rp 4.057.000,00

No.	Lokasi	Tahun	Nama Bank Sampah	SK	Jumlah Sampah (Kg/bulan)	Status	Wilayah Pelayanan	Jumlah Penabung	Jumlah Karyawan	Omset (Rp)
(1)	(2)	(3)	(4)	(5)	(6)	(7)	(8)	(9)	(10)	(11)
1108	Koja	2020	BS KM 301	No.12 th 2019 / 29 Januari 2020	300,00	NA	NA	81	NA	Rp 1.050.000,00
1109	Koja	2020	BS RUKO GALERY NIAGA MEDITERANIA	No.11 Th.2019 / 29 Januari 2020	215,00	NA	NA	75	NA	Rp 261.200,00
1110	Koja	2020	BS EMPANG PRIBUMI	No.117 th 2019 / 18 Desember 2019	450,00	NA	NA	75	NA	Rp 610.000,00
1111	Koja	2020	BS MPPI RW.07	No.118 th 2019 / 18 Desember 2019	350,00	NA	NA	50	NA	Rp 400.000,00
1112	Koja	2020	SDN 01 Kalibaru	No. 134/1.851/2017 Pada Tanggal 1 Juli 2017	31,00	NA	NA	560	NA	Rp 41.600,00
1113	Koja	2020	SMK 36 Kalibaru	No. 04 Tahun 2018 Pada Tanggal 25 Juli 2018	NA	NA	NA	836	NA	NA
1114	Koja	2020	SDI AI Islamiyah	No. 011/SK-SDI/LH//2019 Pada Tanggal 22 Januari 2019	NA	NA	NA	305	NA	NA
1115	Koja	2020	SDN 03 Kalibaru	No. 080/1.851.42 Tahun 2018 Tanggal 16 Juli 2018	NA	NA	NA	480	NA	NA
1116	Koja	2020	SDN 09 Kalibaru	No. 078 Tahun 2018 Pada Tanggal 26 Juli 2018	68,00	NA	NA	690	NA	Rp 119.000,00
1117	Koja	2020	SMPN 53 Kalibaru	No. 34 Tahun 2019 Pada Tanggal 27 Februari 2019	NA	NA	NA	912	NA	NA
1118	Koja	2020	RW 13 Kalibaru (Mandiri)	No. 029/-1799.21 Tahun 2020 Pada Tanggal 24 Agustus 2020	219,00	NA	NA	51	NA	Rp 601.025,00
1119	Koja	2020	SDN 05 Kalibaru	No. 174 Tahun 2020 Pada Tanggal 08 Juni 2020	NA	NA	NA	559	NA	NA

No.	Lokasi	Tahun	Nama Bank Sampah	SK	Jumlah Sampah (Kg/bulan)	Status	Wilayah Pelayanan	Jumlah Penabung	Jumlah Karyawan	Omset (Rp)
(1)	(2)	(3)	(4)	(5)	(6)	(7)	(8)	(9)	(10)	(11)
1120	Koja	2020	SDN 07 Kalibaru	No. 147 Tahun 2020 Pada Tanggal 26 Juni 2020	NA	NA	NA	40	NA	NA
1121	Koja	2020	PESISIR 04	No. 031 Tahun 2020 Pada Tanggal 07 September 2020	NA	NA	NA		NA	NA
1122	Koja	2020	Sanora	No. 25 tahun 2019 Pada Tanggal 04 Desember 2019	469,50	NA	NA	235	NA	Rp 1.125.750,00
1123	Koja	2020	Tasaring	No. 15 Tahun 2014 Pada Tanggal 04 Juli 2014	NA	NA	NA	45	NA	NA
1124	Koja	2020	Karya Peduli	No. 04 tahun 2013 Pada Tanggal 25 Februari 2013	NA	NA	NA	80	NA	NA
1125	Koja	2020	Clitandui Indah (SDN 15 Semper barat)	No. 002 Tahun 2017 Pada Tanggal 03 Februari 2017	NA	NA	NA	348	NA	NA
1126	Koja	2020	Madu (SMAN 52 Semper barat)	No. 604/-1.851.6 tahun 2018 Pada Tanggal 07 November 2018	NA	NA	NA	348	NA	NA
1127	Koja	2020	Dahlia (SDN 13 Semper barat)	No. 075/1.851/VI/2018 Pada Tanggal 16 Juli 2018	NA	NA	NA	680	NA	NA
1128	Koja	2020	SMP Hang Tuah 1	No : Skep/143/VII/2017/YHT Pada Tanggal 14 Agustus 2017	NA	NA	NA	60	NA	NA
1129	Koja	2020	Mandiri (SMA 92 Semper barat)	No. 3.458/1.851.61 Pada Tanggal 19 Februari 2018	NA	NA	NA	810	NA	NA
1130	Koja	2020	OPSIH 75 (SMA 75 Semper barat)	No. 501 Tahun 2018 Pada Tanggal 26 Juli 2018	NA	NA	NA	60	NA	NA
1131	Koja	2020	SDN 03 Semper barat	No. 103/1.851.41 Tahun 2018 Pada Tanggal 02 Agustus 2018	NA	NA	NA	59	NA	NA

No.	Lokasi	Tahun	Nama Bank Sampah	SK	Jumlah Sampah (Kg/bulan)	Status	Wilayah Pelayanan	Jumlah Penabung	Jumlah Karyawan	Omset (Rp)
(1)	(2)	(3)	(4)	(5)	(6)	(7)	(8)	(9)	(10)	(11)
1132	Koja	2020	TK NEGERI 01 Cilincing	No. 022/TKN.C.01/III/ 2019 Pada Tanggal 11 Februari 2019	NA	NA	NA	30	NA	NA
1133	Koja	2020	Kebersamaan	No. 12 tahun 2019 Pada Tanggal 02 Agustus 2019	14,00	NA	NA	58	NA	Rp 40.600,00
1134	Koja	2020	Rame Rame	No. 17 tahun 2019 Pada Tanggal 27 Agustus 2019	NA	NA	NA	45	NA	NA
1135	Koja	2020	Basembar	No. 23 tahun 2019 Pada Tanggal	NA	NA	NA	128	NA	NA
1136	Koja	2020	Saung Asri	No. 19 Tahun 2019 Pada Tanggal 27 Agustus 2019	399,00	NA	NA	50	NA	Rp 795.500,00
1137	Koja	2020	Suka Senang	No. 21 Tahun 2019 Pada Tanggal 16 Oktober 2019	34,90	NA	NA	23	NA	Rp 61.880,00
1138	Koja	2020	Kompak Selalu	No. 18 Tahun 2019 Pada Tanggal 27 Agustus 2019	203,00	NA	NA	41	NA	Rp 277.255,00
1139	Koja	2020	Prima (SDN 05 Semper timur)	No. 23/1.851.202/2017/SEMTIM 05 Pada Tanggal 10 Januari 2018	NA	NA	NA	350	NA	NA
1140	Koja	2020	Pertiga (SDN 03 semper timur)	No. 128/1.851.2.021 Tahun 2020 Pada Tanggal 16 Januari 2020	NA	NA	NA	599	NA	NA
1141	Koja	2020	Asinan Pertiju (SDN 07 semper timur)	No : 01 Tahun 2016 Pada Tanggal 09 Februari 2016	NA	NA	NA	304	NA	NA
1142	Koja	2020	Mantan Organik (SMA 73 semper timur)	No. 04 Tahun 2018 Pada tanggal 07 Februari 2018	NA	NA	NA	669	NA	NA
1143	Koja	2020	Nurul Falah I	No. 05 Tahun 2019 Pada Tanggal 21 Januari 2019	NA	NA	NA	NA	NA	NA

No.	Lokasi	Tahun	Nama Bank Sampah	SK	Jumlah Sampah (Kg/bulan)	Status	Wilayah Pelayanan	Jumlah Penabung	Jumlah Karyawan	Omset (Rp)
(1)	(2)	(3)	(4)	(5)	(6)	(7)	(8)	(9)	(10)	(11)
1144	Koja	2020	Nurul Falah II	No. 07 Tahun 2019 Pada tanggal 21 Januari 2019	NA	NA	NA	NA	NA	NA
1145	Koja	2020	SDN 02 Semper timur	No. 132 Tahun 2019 Pada tanggal 24 Januari 2019	NA	NA	NA	280	NA	NA
1146	Koja	2020	Kampus	No. 09A Tahun 2016 Pada Tanggal 06 November 2016	963,00	NA	NA	66	NA	Rp 1.776.100,00
1147	Koja	2020	Semtim Semangat Juara	No. 10 Tahun 2020 Pada Tanggal 08 Januari 2020	788,00	NA	NA	96	NA	Rp 1.568.900,00
1148	Koja	2020	Forsat	No. 11 Tahun 2020 Pada Tanggal 08 Januari 2020	178,00	NA	NA	5	NA	Rp 381.500,00
1149	Koja	2020	Bocild	No. 84 Tahun 2020 Pada Tanggal 08 Oktober 2020	92,00	NA	NA	6	NA	Rp 192.325,00
1150	Koja	2020	Alam Indah	JL. Tipar Cakung Komplek Walikota RT. Rw.07 Kel. Sukapura Kec. Cilincing	NA	NA	NA	115	NA	NA
1151	Koja	2020	Sukapura Maju (Kelurahan Sukapura)	JL. Tipar Cakung Rt.10 Rw.01 No.17 Kel. Sukapura Kec. Cilincing	2.257,00	NA	NA	98	NA	Rp 4.345.900,00
1152	Koja	2020	SDN 02 Sukapura	JL. Tipar Cakung Gg. KOMPI Jenggol Kel. Sukapura Kec. Cilincing	NA	NA	NA	309	NA	NA
1153	Koja	2020	SDN 05 Sukapura	JL. Tipar Cakung Rt.07 Rw.04 Kel. Sukapura Kec. Cilincing	NA	NA	NA	357	NA	NA
1154	Koja	2020	Bougenville (SDN 06 Sukapura)	Jl. Beo Komplek Walikota Rt.12 Rw.06 Kel. Sukapura Kec. Cilincing	NA	NA	NA	349	NA	NA
1155	Koja	2020	DELTA (SMAN 83)	JL. Tipar Cakung Rt.04 RW.04 Kel. Sukapura Kec. Cilincing	NA	NA	NA	116	NA	NA

No.	Lokasi	Tahun	Nama Bank Sampah	SK	Jumlah Sampah (Kg/bulan)	Status	Wilayah Pelayanan	Jumlah Penabung	Jumlah Karyawan	Omset (Rp)
(1)	(2)	(3)	(4)	(5)	(6)	(7)	(8)	(9)	(10)	(11)
1156	Koja	2020	Sakura (SDN 01 Sukapura)	Jl. Beo Komplek Walikota Rt.12 Rw.06 Kel. Sukapura Kec. Cilincing	NA	NA	NA	406	NA	NA
1157	Koja	2020	Bersinar (SDN 04 Sukapura)	Jl. Tipar Cakung Rt.07 Rw.04 Kel. Sukapura Kec. Cilincing	1.269,88	NA	NA	200	NA	Rp 3.882.845,00
1158	Koja	2020	SMPN 289 Sukapura	JL. Tipar Cakung No.18 Rt.01 Rw.05 Kel. Sukapura Kec. Cilincing	NA	NA	NA	415	NA	NA
1159	Koja	2020	SMAS Yanicc	Jl. Teluk Semangka No. 103 Komplek BPP Sukapura RW 08 Kel. Sukapura Kec. Cilincing	NA	NA	NA	103	NA	NA
1160	Koja	2020	SMP AR- RIDHA	Jl. Teluk Semangka No. 103 Komplek BPP Sukapura RW 08 Kel. Sukapura Kec. Cilincing	NA	NA	NA	112	NA	NA
1161	Koja	2020	Ciber (Cilincing Bersih)	No. 11 tahun 2016 Pada Tanggal 18 April 2016	8.024,00	NA	NA	158	NA	Rp 22.073.250,00
1162	Koja	2020	Cilindah	No. 011 Tahun 2020 Tanggal 21 Januari 2020	9.892,04	NA	NA	197	NA	Rp 18.362.885,00
1163	Koja	2020	SDN 02 Cilincing (Peduli Lingkungan)	No : 05/1.851.46 Tahun 2017 Pada Tanggal 6 Februari 2017	NA	NA	NA	447	NA	NA
1164	Koja	2020	SDN 03 Cilincing	No. 115/1.851/4.22 Tahun 2019 Pada Tanggal 23 Januari 2019	NA	NA	NA	355	NA	NA
1165	Koja	2020	SDN 01 Cilincing	No. 001/1.851.421/2019 Pada Tanggal 18 Januari 2019	NA	NA	NA	309	NA	NA
1166	Koja	2020	SMA 114 Cilincing	NA	NA	NA	NA		NA	NA
1167	Koja	2020	PAUD Anggrek 08 Cilincing	No. 003 Tahun 2020 Pada Tanggal 15 Maret 2020	NA	NA	NA	40	NA	NA

No.	Lokasi	Tahun	Nama Bank Sampah	SK	Jumlah Sampah (Kg/bulan)	Status	Wilayah Pelayanan	Jumlah Penabung	Jumlah Karyawan	Omset (Rp)
(1)	(2)	(3)	(4)	(5)	(6)	(7)	(8)	(9)	(10)	(11)
1168	Koja	2020	SDN 08 Pagi Cilincing	No. 074 Tahun 2020 Pada Tanggal 03 Juli 2020	NA	NA	NA	318	NA	NA
1169	Koja	2020	Ojo Kendor(Kelurahan Cilincing)	No. 054 Tahun 2020 Pada Tanggal 02 Februari 2020	NA	NA	NA	90	NA	NA
1170	Koja	2020	Karya Bakti	No : 01 tahun 2014 Pada Tanggal 6 Januari 2014	259,00	NA	NA	125	NA	Rp 302.200,00
1171	Koja	2020	SMKN 4 Rorotan	No. 72 Tahun 2017 Pada tanggal 22 Desember 2017	NA	NA	NA	1297	NA	NA
1172	Koja	2020	(Peduli Lingkungan) SDN 07 Rorotan	No. 80/421.2/X/Tahun 2019 Pada Tanggal 17 Januari 2019	NA	NA	NA	515	NA	NA
1173	Koja	2020	SDN 02 Rorotan	No. 10 Tahun 2019 Pada Tanggal 17 Januari 2019	NA	NA	NA	315	NA	NA
1174	Koja	2020	SDN 01 Pagi Rorotan	No. 03 Tahun 2019 Pada tanggal 17 Januari 2019	NA	NA	NA	574	NA	NA
1175	Koja	2020	SDN 05 Rorotan	No. 025 Tahun 2019 Pada Tanggal 21 Februari 2019	NA	NA	NA	529	NA	NA
1176	Koja	2020	SDN 03 Rorotan	No. 019 Tahun 2019 Pada Tanggal 25 Februari 2019	NA	NA	NA	383	NA	NA
1177	Koja	2020	SMK 115 Rorotan	No. 007 Tahun 2020 Pada Tanggal 25 September 2020	NA	NA	NA	575	NA	NA
1178	Koja	2020	Kelurahan Rorotan	No. 02 Tahun 2020 Pada Tanggal 15 Januari 2020	NA	NA	NA	104	NA	NA
1179	Koja	2020	Pesona Dasa Kamboja	No. 11 Tahun 2020 Pada Tanggal 3 Februari 2020	NA	NA	NA	90	NA	NA

No.	Lokasi	Tahun	Nama Bank Sampah	SK	Jumlah Sampah (Kg/bulan)	Status	Wilayah Pelayanan	Jumlah Penabung	Jumlah Karyawan	Omset (Rp)
(1)	(2)	(3)	(4)	(5)	(6)	(7)	(8)	(9)	(10)	(11)
1180	Koja	2020	Mandiri	No. 17 Tahun 2020 Pada Tanggal 20 Maret 2020	NA	NA	NA	85	NA	NA
1181	Koja	2020	Teratai	No. 26 Tahun 2020 Pada Tanggal 21 Juli 2020	NA	NA	NA	NA	NA	NA
1182	Koja	2020	Rusun Marunda Bisa	No : 17 / 2020 Pada Tahun 2020	NA	NA	NA	600	NA	NA
1183	Koja	2020	SDN 02 Marunda	No : 1119/1.851.202.5/2017 Pada Tanggal 07 Februari 2017	NA	NA	NA	916	NA	NA
1184	Koja	2020	SMK 49 Marunda	No. 447/-1.851.08/2018 Pada Tanggal 26 Juli 2018	NA	NA	NA	357	NA	NA
1185	Koja	2020	SMPN 162 Marunda	No. 018/082.74 Pada Tanggal 18 Januari 2019	NA	NA	NA	1300	NA	NA
1186	Koja	2020	SDN 01 Marunda	No. 06 Tahun 2019 Pada Tanggal 24 Januari 2019	NA	NA	NA	645	NA	NA
1187	Koja	2020	SDN 03 Marunda	No. 138 Tahun 2019 Pada Tanggal 17 Januari 2019	NA	NA	NA	879	NA	NA
1188	Koja	2020	Tulip	No. 19 Tahun 2019 Pada Tanggal 05 Februari 2020	158,50	NA	NA	32	NA	Rp 499.000,00
1189	Koja	2020	Anggrek II	No. 010 Tahun 2020 Pada Tanggal Februari 2020	280,50	NA	NA	12	NA	Rp 421.800,00
1190	Koja	2020	Tomat	No. 31 Tahun 2019 Pada Tanggal 29 Mei 2019	NA	NA	NA	30	NA	NA
1191	Koja	2020	Maju Selalu	No. 014 Tahun 2020 Pada Tanggal Februari 2020	NA	NA	NA	70	NA	NA

No.	Lokasi	Tahun	Nama Bank Sampah	SK	Jumlah Sampah (Kg/bulan)	Status	Wilayah Pelayanan	Jumlah Penabung	Jumlah Karyawan	Omset (Rp)
(1)	(2)	(3)	(4)	(5)	(6)	(7)	(8)	(9)	(10)	(11)
1192	Koja	2020	Bougenville	No. 08 Tahun 2020 Tanggal Februari 2020	155,50	NA	NA	42	NA	Rp 275.775,00
1193	Koja	2020	Armain City	No. 16 Tahun 2020 Tanggal Februari 2020	NA	NA	NA	25	NA	NA
1194	Koja	2020	Barokah Sabang	No. 13 Tahun 2020 Tanggal Februari 2020	NA	NA	NA	15	NA	NA
1195	Koja	2020	Udang	No. 21 Tahun 2020 Tanggal 06 Maret 2020	NA	NA	NA	15	NA	NA
1196	Koja	2020	Cemara	No. 12 Tahun 2020 Tanggal Februari 2020	NA	NA	NA	20	NA	NA
1197	Koja	2020	Jambu Air	No. 011 Tahun 2020 Pada Tanggal Februari 2020	NA	NA	NA	50	NA	NA
1198	Koja	2020	Berseri (Kelurahan)	No. 07 Tahun 2020	208,00	NA	NA	47	NA	Rp 421.800,00
1199	Koja	2020	Tiram Makmur	No. 015 Tahun 2020 Pada Tanggal Februari 2020	NA	NA	NA	25	NA	NA
1200	Koja	2020	Camar	No. 45 Tahun 2020 Pada Tanggal 15 Juli 2020	NA	NA	NA	37	NA	NA
IV	JAKARTA SELATAN	2020								
1201	Kebayoran Baru	2020	Kartini RW.11	9 Tahun 2013	NA	NA	NA	34	NA	NA
1202	Kebayoran Baru	2020	Enam Satu (Kel. Gandut)	03 Tahun 2017	NA	NA	NA	21	NA	Rp 547.748,00
1203	Kebayoran Baru	2020	Rumah Sahabat	5 Tahun 2017	381,55	NA	NA	32	NA	NA
1204	Kebayoran Baru	2020	Mandiri	4 Tahun 2017	NA	NA	NA	26	NA	NA
1205	Kebayoran Baru	2020	Berbudi (SMPN. 240)	54 Tahun 2017	NA	NA	NA	89	NA	NA

No.	Lokasi	Tahun	Nama Bank Sampah	SK	Jumlah Sampah (Kg/bulan)	Status	Wilayah Pelayanan	Jumlah Penabung	Jumlah Karyawan	Omset (Rp)
(1)	(2)	(3)	(4)	(5)	(6)	(7)	(8)	(9)	(10)	(11)
1206	Kebayoran Baru	2020	SDN. 11	(dalam proses)	NA	NA	NA	25	NA	NA
1207	Kebayoran Baru	2020	Posko 63 (BS. Kel)	23 Tahun 2017	NA	NA	NA	NA	NA	NA
1208	Kebayoran Baru	2020	Mekar Berseri (SDN 07)	234 Tahun 2017	NA	NA	NA	57	NA	NA
1209	Kebayoran Baru	2020	Melati Indah (SDN 1,3,5 & 9)	25 Tahun 2017	NA	NA	NA	35	NA	NA
1210	Kebayoran Baru	2020	Reformasi 08	13 Tahun 2017	NA	NA	NA	28	NA	NA
1211	Kebayoran Baru	2020	Kirai Mandiri	20 Tahun 2015	NA	NA	NA	35	NA	NA
1212	Kebayoran Baru	2020	Sawo	12 Tahun 2013	NA	NA	NA	62	NA	NA
1213	Kebayoran Baru	2020	BS.Karwa (Karya Rukun Warga)	21 Tahun 2015	415,9	NA	NA	43	NA	415,9
1214	Kebayoran Baru	2020	Sejahtera 10	16 Tahun 2017	431,9	NA	NA	25	NA	431,9
1215	Kebayoran Baru	2020	Kober RW. 06	23 Tahun 2017	NA	NA	NA	42	NA	NA
1216	Kebayoran Baru	2020	Citra Antasari RW.09	22 Tahun 2015	NA	NA	NA	21	NA	NA
1217	Kebayoran Baru	2020	Saraswati 07	14 Tahun 2017	NA	NA	NA	84	NA	NA
1218	Kebayoran Baru	2020	An'Nur	279 Tahun 2017	NA	NA	NA	26	NA	NA
1219	Kebayoran Baru	2020	Makmur	31 Tahun 2017	NA	NA	NA	15	NA	NA
1220	Kebayoran Baru	2020	Sehati	74 Tahun 2017	584,5	NA	NA	37	NA	584,5
1221	Kebayoran Baru	2020	Bs. Subur Abadi (SDN 05 & 07)	265 Tahun 2017	NA	NA	NA	57	NA	NA
1222	Kebayoran Baru	2020	CCL (SMPN 250)	294 Tahun 2017	NA	NA	NA	54	NA	NA
1223	Kebayoran Baru	2020	SD 15 (Tunas Berseri)	293 Tahun 2017	NA	NA	NA	36	NA	NA
1224	Kebayoran Baru	2020	SDN 01	252 Tahun 2017	NA	NA	NA	58	NA	NA

No.	Lokasi	Tahun	Nama Bank Sampah	SK	Jumlah Sampah (Kg/bulan)	Status	Wilayah Pelayanan	Jumlah Penabung	Jumlah Karyawan	Omset (Rp)
(1)	(2)	(3)	(4)	(5)	(6)	(7)	(8)	(9)	(10)	(11)
1225	Kebayoran Baru	2020	SMKN Tunas Pembangunan	295 tahun 2017	NA	NA	NA	41	NA	NA
1226	Kebayoran Baru	2020	Hijau Berseri (SDN 12)	44 Tahun 2017	NA	NA	NA	56	NA	NA
1227	Kebayoran Baru	2020	SMPN Mentari Inter School	NA	NA	NA	NA	46	NA	NA
1228	Kebayoran Baru	2020	Suka Damai	278 Tahun 2017	NA	NA	NA	38	NA	NA
1229	Kebayoran Baru	2020	RSUD Keby. Baru	dalam proses	NA	NA	NA	36	NA	NA
1230	Kebayoran Baru	2020	SDN 09 Cipete Utara	dalam proses	NA	NA	NA	NA	NA	NA
1231	Kebayoran Baru	2020	Enam Dua (Kel. Cipete Utara)	65 Tahun 2017	NA	NA	NA	NA	NA	NA
1232	Kebayoran Baru	2020	Hias Tarki 1 (SD Tarakanita 1)	36 Tahun 2017	NA	NA	NA	NA	NA	NA
1233	Kebayoran Baru	2020	Maju Bersama (Kel. Kramat Pela)	37 Tahun 2017	171	NA	NA	34	NA	Rp 158.600,00
1234	Kebayoran Baru	2020	Seni Baru	13 Tahun 2017	701	NA	NA	138	NA	NA
1235	Kebayoran Baru	2020	SDN. 07	(dalam proses)	NA	NA	NA	31	NA	NA
1236	Kebayoran Baru	2020	SDN 09	(dalam proses)	NA	NA	NA	102	NA	NA
1237	Kebayoran Baru	2020	Puskesmas Pela	NA	NA	NA	NA	16	NA	NA
1238	Kebayoran Baru	2020	SMA 70	NA	NA	NA	NA	NA	NA	NA
1239	Kebayoran Baru	2020	Kantor Sudin Dukcapil	46 Tahun 2020	NA	NA	NA	NA	NA	NA
1240	Kebayoran Baru	2020	Kantor Sudin Kesehatan	47 Tahun 2020	NA	NA	NA	NA	NA	NA
1241	Kebayoran Baru	2020	Pasar Santa (Grand Togo Santa)	38 Tahun 2017	NA	NA	NA	38	NA	NA

No.	Lokasi	Tahun	Nama Bank Sampah	SK	Jumlah Sampah (Kg/bulan)	Status	Wilayah Pelayanan	Jumlah Penabung	Jumlah Karyawan	Omset (Rp)
(1)	(2)	(3)	(4)	(5)	(6)	(7)	(8)	(9)	(10)	(11)
1242	Kebayoran Baru	2020	Bs. KOMPAK WALKOT	88 Tahun 2017	2.205,10	NA	NA	48	NA	Rp 3.429.715,00
1243	Kebayoran Baru	2020	SD. Tarakanita 2 (Gelistar)	15 Tahun 2017	NA	NA	NA	34	NA	NA
1244	Kebayoran Baru	2020	PAUD Kemuning	37 Tahun 2017	NA	NA	NA	24	NA	NA
1245	Kebayoran Baru	2020	SMKN. 29 Penerbangan	(dalam proses)	NA	NA	NA	42	NA	NA
1246	Kebayoran Baru	2020	Kel. Petogogan	NA	NA	NA	NA	26	NA	NA
1247	Kebayoran Baru	2020	SMP 12 (Tunas Harapan)	15 Tahun 2017	NA	NA	NA	32	NA	NA
1248	Kebayoran Baru	2020	Pelangi 65 (SMPN. 13)	14 Tahun 2017	NA	NA	NA	24	NA	NA
1249	Kebayoran Baru	2020	Kel. Melawai	13 Tahun 2017	NA	NA	NA	51	NA	NA
1250	Kebayoran Baru	2020	Puskesmas Kec. KBB	13 Tahun 2020	NA	NA	NA	NA	NA	NA
1251	Kebayoran Baru	2020	Sahabat (CIMB NIAGA Plaza)	24 Tahun 2017	NA	NA	NA	49	NA	NA
1252	Kebayoran Baru	2020	PT. Arah Environ	NA	NA	NA	NA	NA	NA	NA
1253	Kebayoran Baru	2020	SCBD	NA	NA	NA	NA	NA	NA	NA
1254	Kebayoran Baru	2020	Kel. Senayan	NA	NA	NA	NA	NA	NA	NA
1255	Kebayoran Baru	2020	Sahabat 67 (Kel. Gunung)	18 Tahun 2017	203,5	NA	NA	21	NA	Rp 293.000,00
1256	Kebayoran Baru	2020	Dua Sembilan (SMP 29)	13 Tahun 2017	NA	NA	NA	58	NA	NA
1257	Kebayoran Baru	2020	SDN. 01 Gunung	NA	NA	NA	NA	180	NA	NA
1258	Kebayoran Baru	2020	Pasar Mayestik	NA	NA	NA	NA	NA	NA	NA
1259	Kebayoran Baru	2020	Kerinci (Kec. KBB)	NA	NA	NA	NA	22	NA	NA

No.	Lokasi	Tahun	Nama Bank Sampah	SK	Jumlah Sampah (Kg/bulan)	Status	Wilayah Pelayanan	Jumlah Penabung	Jumlah Karyawan	Omset (Rp)
(1)	(2)	(3)	(4)	(5)	(6)	(7)	(8)	(9)	(10)	(11)
1260	Kebayoran Baru	2020	Berlian (SMP. 11)	35 Tahun 2017	512	NA	NA	49	NA	Rp 593.920,00
1261	Kebayoran Baru	2020	Rosela	01 Tahun 2014	NA	NA	NA	36	NA	NA
1262	Kebayoran Baru	2020	PPSU Kel. Rawa Barat	13 Tahun 2017	NA	NA	NA	51	NA	NA
1263	Kebayoran Baru	2020	Madani	(dalam proses)	NA	NA	NA	NA	NA	NA
1264	Kebayoran Baru	2020	Dipo Rawa Barat (Bhakti)	47 Tahun 2020	NA	NA	NA	NA	NA	NA
1265	Kebayoran Baru	2020	Lavender	327 Tahun 2017	NA	NA	NA	42	NA	NA
1266	Kebayoran Baru	2020	Mawar 68	14 Tahun 2017	NA	NA	NA	NA	NA	NA
1267	Kebayoran Baru	2020	Libels (SMKN. 15)	34 Tahun 2017	NA	NA	NA	87	NA	NA
1268	Kebayoran Baru	2020	Kel. Selong	NA	NA	NA	NA	25	NA	NA
1269	Kebayoran Lama	2020	Permata Gemilang (Dipo)	NA	NA	NA	NA	NA	NA	NA
1270	Kebayoran Lama	2020	Kel. Grogol Selatan (BS. Mandiri)	NA	NA	NA	NA	13	NA	NA
1271	Kebayoran Lama	2020	SMPN 66	NA	NA	NA	NA	NA	NA	NA
1272	Kebayoran Lama	2020	SMAN 32	NA	NA	NA	NA	NA	NA	NA
1273	Kebayoran Lama	2020	SDN 13	NA	NA	NA	NA	15	NA	NA
1274	Kebayoran Lama	2020	SDN 01	NA	NA	NA	NA	15	NA	NA
1275	Kebayoran Lama	2020	Bougenville	NA	NA	NA	NA	15	NA	NA
1276	Kebayoran Lama	2020	Apartemen Simprug	NA	NA	NA	NA	10	NA	NA
1277	Kebayoran Lama	2020	SMPN. 153 Grogol Selatan	NA	NA	NA	NA	15	NA	NA
1278	Kebayoran Lama	2020	Gemilang II (Dipo)	No.30 Tahun 2015	179,6	NA	NA	NA	NA	NA
1279	Kebayoran Lama	2020	Kacang Panjang Rw.1	No. 47 Tahun 2017	268,1	NA	NA	30	NA	Rp 328.455,00

No.	Lokasi	Tahun	Nama Bank Sampah	SK	Jumlah Sampah (Kg/bulan)	Status	Wilayah Pelayanan	Jumlah Penabung	Jumlah Karyawan	Omset (Rp)
(1)	(2)	(3)	(4)	(5)	(6)	(7)	(8)	(9)	(10)	(11)
1280	Kebayoran Lama	2020	Kacang Merah Rw.1	No.17 Tahun 2017	NA	NA	NA	30	NA	Rp 431.475,00
1281	Kebayoran Lama	2020	Buncis RW.2	No.40 Tahun 2017	NA	NA	NA	30	NA	NA
1282	Kebayoran Lama	2020	Wortel Rw.5	No.33 Tahun 2016	414,4	NA	NA	NA	NA	NA
1283	Kebayoran Lama	2020	Gebruk RW.6	No.06 Tahun 2018	112,8	NA	NA	40	NA	Rp 723.675,00
1284	Kebayoran Lama	2020	Akasia Rw.1	No.50 Tahun 2018	NA	NA	NA	30	NA	Rp 175.700,00
1285	Kebayoran Lama	2020	Samara RW.8	No.01 Tahun 2018	NA	NA	NA	36	NA	NA
1286	Kebayoran Lama	2020	Cempaka RW.9	18 Tahun 2018	479,1	NA	NA	15	NA	NA
1287	Kebayoran Lama	2020	Melati Sapta Taruna RW.10	No.43 Tahun 2017	278,4	NA	NA	30	NA	Rp 901.600,00
1288	Kebayoran Lama	2020	Katuk RW.11	No.05 Tahun 2018	NA	NA	NA	30	NA	Rp 547.365,00
1289	Kebayoran Lama	2020	Darul Falah RW.12	No.18 Tahun 2017	NA	NA	NA	NA	NA	NA
1290	Kebayoran Lama	2020	PPSU Kel. Pondok Pinang	No.48 Tahun 2017	NA	NA	NA	50	NA	NA
1291	Kebayoran Lama	2020	SD.08	NA	NA	NA	NA	NA	NA	NA
1292	Kebayoran Lama	2020	SD.10	No.20 Tahun 2017	NA	NA	NA	NA	NA	NA
1293	Kebayoran Lama	2020	Raffles Christian School	NA	NA	NA	NA	45	NA	NA
1294	Kebayoran Lama	2020	Pondok Indah Golf Apartemen	NA	NA	NA	NA	30	NA	NA
1295	Kebayoran Lama	2020	Pinang Indah (RPTRA) RW 04	13 Tahun 2018	NA	NA	NA	10	NA	NA
1296	Kebayoran Lama	2020	Sawi	NA	NA	NA	NA	35	NA	NA
1297	Kebayoran Lama	2020	Bhineka	NA	NA	NA	NA	50	NA	NA
1298	Kebayoran Lama	2020	Sudin Damkar	NA	380,8	NA	NA	10	NA	NA

No.	Lokasi	Tahun	Nama Bank Sampah	SK	Jumlah Sampah (Kg/bulan)	Status	Wilayah Pelayanan	Jumlah Penabung	Jumlah Karyawan	Omset (Rp)
(1)	(2)	(3)	(4)	(5)	(6)	(7)	(8)	(9)	(10)	(11)
1299	Kebayoran Lama	2020	Duta Pondok Indah	NA	NA	NA	NA	NA	NA	Rp 497.125,00
1300	Kebayoran Lama	2020	Seruni Rw.07	No.20 Tahun 2018	NA	NA	NA	25	NA	NA
1301	Kebayoran Lama	2020	RPTRA Perigi "Seruni Bersih"	No. 4 Tahun 2018	NA	NA	NA	25	NA	NA
1302	Kebayoran Lama	2020	SDN 11	No. 151 Tahun 2017	NA	NA	NA	15	NA	NA
1303	Kebayoran Lama	2020	SMAN 74	NA	NA	NA	NA	NA	NA	NA
1304	Kebayoran Lama	2020	TK. Kartika Kostrad	NA	NA	NA	NA	15	NA	NA
1305	Kebayoran Lama	2020	SDN 17	NA	NA	NA	NA	15	NA	NA
1306	Kebayoran Lama	2020	SDN 03	NA	NA	NA	NA	20	NA	NA
1307	Kebayoran Lama	2020	KENANGGA RW 05	NA	NA	NA	NA	20	NA	NA
1308	Kebayoran Lama	2020	PPSU Kel. Keby.Lama Sel	NA	NA	NA	NA	20	NA	NA
1309	Kebayoran Lama	2020	SMPN. 164	NA	NA	NA	NA	10	NA	NA
1310	Kebayoran Lama	2020	SOKA	242 Tahun 2019	NA	NA	NA	76	NA	NA
1311	Kebayoran Lama	2020	SDN 19 KLS	NA	NA	NA	NA	10	NA	NA
1312	Kebayoran Lama	2020	Restan (Kantor Kecamatan)	NA	NA	NA	NA	7	NA	NA
1313	Kebayoran Lama	2020	Gemilang I (Satpel)	No.30 Tahun 2015	626	NA	NA	18	NA	Rp 1.365.800,00
1314	Kebayoran Lama	2020	Melati Gemilang RW. 07	No.19 Tahun 2016	NA	NA	NA	45	NA	NA
1315	Kebayoran Lama	2020	Kebal Maut "PPSU KLU"	NA	NA	NA	NA	NA	NA	NA
1316	Kebayoran Lama	2020	Nusa Indah	No.22 Tahun 2017	399	NA	NA	15	NA	Rp 731.875,00
1317	Kebayoran Lama	2020	SMKN 59	NA	NA	NA	NA	12	NA	NA

No.	Lokasi	Tahun	Nama Bank Sampah	SK	Jumlah Sampah (Kg/bulan)	Status	Wilayah Pelayanan	Jumlah Penabung	Jumlah Karyawan	Omset (Rp)
(1)	(2)	(3)	(4)	(5)	(6)	(7)	(8)	(9)	(10)	(11)
1318	Kebayoran Lama	2020	SMAN 47	NA	NA	NA	NA	NA	NA	NA
1319	Kebayoran Lama	2020	SMAN 29	NA	NA	NA	NA	NA	NA	NA
1320	Kebayoran Lama	2020	SDN 09	No. 30 Tahun 2018	NA	NA	NA	10	NA	NA
1321	Kebayoran Lama	2020	SDN 11	NA	NA	NA	NA	20	NA	NA
1322	Kebayoran Lama	2020	SMPN 161	NA	NA	NA	NA	NA	NA	NA
1323	Kebayoran Lama	2020	SDN 07	NA	11,2	NA	NA	5	NA	Rp 11.910,00
1324	Kebayoran Lama	2020	Teratai I	53 Tahun 2019	NA	NA	NA	20	NA	NA
1325	Kebayoran Lama	2020	Teratai II	54 Tahun 2019	NA	NA	NA	15	NA	NA
1326	Kebayoran Lama	2020	RPTRA Delas	NA	NA	NA	NA	NA	NA	NA
1327	Kebayoran Lama	2020	PPSU Cipulir	NA	NA	NA	NA	NA	NA	NA
1328	Kebayoran Lama	2020	SMPN 48	No. 15 Tahun 2017	NA	NA	NA	10	NA	NA
1329	Kebayoran Lama	2020	PPSU Grogol Utara (Bhakti)	NA	NA	NA	NA	25	NA	NA
1330	Kebayoran Lama	2020	SMPN 185	NA	NA	NA	NA	35	NA	NA
1331	Kebayoran Lama	2020	SMPN 16	NA	NA	NA	NA	NA	NA	NA
1332	Kebayoran Lama	2020	SDN 03	NA	NA	NA	NA	NA	NA	NA
1333	Kebayoran Lama	2020	SDN 04	NA	NA	NA	NA	NA	NA	NA
1334	Kebayoran Lama	2020	SDN 12	NA	NA	NA	NA	NA	NA	NA
1335	Kebayoran Lama	2020	SDN 15	NA	NA	NA	NA	NA	NA	NA
1336	Kebayoran Lama	2020	SDN 01 Grogol Utara	NA	NA	NA	NA	5	NA	NA
1337	Pesanggrahan	2020	BS. Barokah (SD.03 Pagi Bintaro)	No.11 Tahun 2018	NA	NA	NA	11	NA	NA
1338	Pesanggrahan	2020	BS. SDN 02 Bintaro	NA	NA	NA	NA	4	NA	NA

No.	Lokasi	Tahun	Nama Bank Sampah	SK	Jumlah Sampah (Kg/bulan)	Status	Wilayah Pelayanan	Jumlah Penabung	Jumlah Karyawan	Omset (Rp)
(1)	(2)	(3)	(4)	(5)	(6)	(7)	(8)	(9)	(10)	(11)
1339	Pesanggrahan	2020	BS. SDN 04 Bintaro	NA	NA	NA	NA	6	NA	NA
1340	Pesanggrahan	2020	BS. SDN 05 Bintaro	35 Tahun 2018	NA	NA	NA	6	NA	NA
1341	Pesanggrahan	2020	BS. SDN 08 Bintaro	NA	NA	NA	NA	5	NA	NA
1342	Pesanggrahan	2020	BS. SDN 09 Bintaro	43 Tahun 2018	NA	NA	NA	5	NA	NA
1343	Pesanggrahan	2020	BS. SDN. 12 Bintaro	NA	NA	NA	NA	6	NA	NA
1344	Pesanggrahan	2020	BS. Asri Jaya SDN 14 Pagi Bintaro	34 Tahun 2018	NA	NA	NA	5	NA	NA
1345	Pesanggrahan	2020	BS. SMAN 86 Jakarta	No.21 Tahun 2017	NA	NA	NA	6	NA	NA
1346	Pesanggrahan	2020	BS. SMAN 87 Jakarta	No.21 Tahun 2017	NA	NA	NA	18	NA	NA
1347	Pesanggrahan	2020	BS. Teladan Kel. Bintaro	No.29 Tahun 2017	NA	NA	NA	3	NA	NA
1348	Pesanggrahan	2020	BS. SDN 13 Bintaro	NA	NA	NA	NA	5	NA	NA
1349	Pesanggrahan	2020	BS. SDS Niaga Ekasari	38 Tahun 2018	NA	NA	NA	6	NA	NA
1350	Pesanggrahan	2020	BS. SMPN 178	NA	NA	NA	NA	5	NA	NA
1351	Pesanggrahan	2020	BS. Astabrata Bintaro	NA	NA	NA	NA	25	NA	NA
1352	Pesanggrahan	2020	BS. Anggrek	NA	NA	NA	NA	25	NA	NA
1353	Pesanggrahan	2020	BS. Jampang (UPK)	NA	NA	NA	NA	NA	NA	NA
1354	Pesanggrahan	2020	BS. SDN. Pesanggrahan 1	NA	NA	NA	NA	5	NA	NA
1355	Pesanggrahan	2020	BS. SDN Pesanggrahan 2	NA	NA	NA	NA	5	NA	NA
1356	Pesanggrahan	2020	BS. SDN Pesanggrahan 3	27 Tahun 2018	NA	NA	NA	5	NA	NA

No.	Lokasi	Tahun	Nama Bank Sampah	SK	Jumlah Sampah (Kg/bulan)	Status	Wilayah Pelayanan	Jumlah Penabung	Jumlah Karyawan	Omset (Rp)
(1)	(2)	(3)	(4)	(5)	(6)	(7)	(8)	(9)	(10)	(11)
1357	Pesanggrahan	2020	BS. SDN 05 Pesanggrahan	25 Tahun 2017	NA	NA	NA	11	NA	NA
1358	Pesanggrahan	2020	BS. SD. Kartika X-2	No. 18 Tahun 2018	NA	NA	NA	11	NA	NA
1359	Pesanggrahan	2020	BS.SDN Pesanggrahan 09	25 Tahun 2018	NA	NA	NA	4	NA	NA
1360	Pesanggrahan	2020	BS. SDN Pesanggrahan 10	32 Tahun 2018	NA	NA	NA	4	NA	NA
1361	Pesanggrahan	2020	BS. SD. Kartika X-4	29 Tahun 2018	NA	NA	NA	5	NA	NA
1362	Pesanggrahan	2020	BS. SMPN 177	NO.24 Tahun 2017	NA	NA	NA	9	NA	NA
1363	Pesanggrahan	2020	BS. SMPN 235	NO.6 Tahun 2018	NA	NA	NA	9	NA	NA
1364	Pesanggrahan	2020	BS. SMAN 108	NO.05 Tahun 2018	NA	NA	NA	10	NA	NA
1365	Pesanggrahan	2020	BS. Mawar RW.02	07 Tahun 2018	NA	NA	NA	35	NA	NA
1366	Pesanggrahan	2020	BS. Usaha Sejahtera Mandiri	No. 10 Tahun 2018	NA	NA	NA	30	NA	NA
1367	Pesanggrahan	2020	BS. Berseri (kelurahan)	No. 04 Tahun 2017	NA	NA	NA	3	NA	NA
1368	Pesanggrahan	2020	BS. Bapoche RW.07	No. 04 Tahun 2018	NA	NA	NA	76	NA	NA
1369	Pesanggrahan	2020	BS. Kweni Rw.06	NA	NA	NA	NA	15	NA	NA
1370	Pesanggrahan	2020	BS. RSUD Pesanggrahan	NA	NA	NA	NA	20	NA	NA
1371	Pesanggrahan	2020	BS. Palembang	4 Tahun 2017	2,568	NA	NA	200	NA	Rp 1.030.000,00
1372	Pesanggrahan	2020	SDN. Pesanggrahan 04	NA	NA	NA	NA	6	NA	NA
1373	Pesanggrahan	2020	Kecamatan Pesanggrahan	NA	44,2	NA	NA	15	NA	Rp 91.140,00

No.	Lokasi	Tahun	Nama Bank Sampah	SK	Jumlah Sampah (Kg/bulan)	Status	Wilayah Pelayanan	Jumlah Penabung	Jumlah Karyawan	Omset (Rp)
(1)	(2)	(3)	(4)	(5)	(6)	(7)	(8)	(9)	(10)	(11)
1374	Pesanggrahan	2020	BS. SDN Petukangan Selatan 03	NA	NA	NA	NA	5	NA	NA
1375	Pesanggrahan	2020	BS. SDN Petukangan selatan 5	NA	NA	NA	NA	6	NA	NA
1376	Pesanggrahan	2020	BS. SD Islam Annajah	NA	NA	NA	NA	6	NA	NA
1377	Pesanggrahan	2020	BS. SMPN 110	No.08 Tahun 2017	NA	NA	NA	6	NA	NA
1378	Pesanggrahan	2020	BS. SMAN 90	No.08 Tahun 2018	NA	NA	NA	19	NA	NA
1379	Pesanggrahan	2020	BS. Komposdarling RW.02	No.09 Tahun 2018	NA	NA	NA	45	NA	NA
1380	Pesanggrahan	2020	BS. Dahlia Indah RW.01	No.09 Tahun 2018	522,4	NA	NA	35	NA	Rp 926.050,00
1381	Pesanggrahan	2020	BS. Melati 5	N0.11 Tahun 2018	697,4	NA	NA	25	NA	Rp 1.650.060,00
1382	Pesanggrahan	2020	BS. Kel. Petukangan Selatan	No.10 Tahun 2017	NA	NA	NA	35	NA	NA
1383	Pesanggrahan	2020	BS. Akademi Kompos RW. 08	No.18 Tahun 2014	253	NA	NA	499	NA	Rp 1.026.480,00
1384	Pesanggrahan	2020	BS. Anugrah Bersama	NA	NA	NA	NA	45	NA	NA
1385	Pesanggrahan	2020	BS. Flamboyan	NA	NA	NA	NA	18	NA	NA
1386	Pesanggrahan	2020	Bs. SDN Petukangan Utara 01	NA	NA	NA	NA	5	NA	NA
1387	Pesanggrahan	2020	Bs. SDN Petukangan Utara 02	NA	NA	NA	NA	5	NA	NA

No.	Lokasi	Tahun	Nama Bank Sampah	SK	Jumlah Sampah (Kg/bulan)	Status	Wilayah Pelayanan	Jumlah Penabung	Jumlah Karyawan	Omset (Rp)
(1)	(2)	(3)	(4)	(5)	(6)	(7)	(8)	(9)	(10)	(11)
1388	Pesanggrahan	2020	Bs. SDN Petukangan Utara 10	NA	NA	NA	NA	6	NA	NA
1389	Pesanggrahan	2020	Bs. SDN Petukangan Utara 08	NA	NA	NA	NA	5	NA	NA
1390	Pesanggrahan	2020	Bs. SDN Petukangan Utara 06	No.09 Tahun 2018	NA	NA	NA	5	NA	NA
1391	Pesanggrahan	2020	Bs. SDN Petukangan Utara 09	NA	NA	NA	NA	5	NA	NA
1392	Pesanggrahan	2020	Bs. SDN Petukangan Utara 07	NA	NA	NA	NA	6	NA	NA
1393	Pesanggrahan	2020	BS. Budi Luhur (Univ)	No.3 Tahun 2017	913,2	NA	NA	30	NA	Rp 1.638.915,00
1394	Pesanggrahan	2020	BS. SMPN 245	NA	NA	NA	NA	6	NA	NA
1395	Pesanggrahan	2020	BS. Pandu Kreatif SMAN 63	No. 05 Tahun 2018	NA	NA	NA	7	NA	NA
1396	Pesanggrahan	2020	BS. Siwali Selatan RW. 07	No.10Tahun 2017	739,9	NA	NA	21	NA	Rp 1.066.880,00
1397	Pesanggrahan	2020	BS. Pandan 13 Petukangan Utara	08 Tahun 2013	NA	NA	NA	15	NA	NA
1398	Pesanggrahan	2020	BS. Mushollah Al-Intisor	NA	NA	NA	NA	50	NA	NA
1399	Pesanggrahan	2020	BS. MTS 13	NA	NA	NA	NA	6	NA	NA
1400	Pesanggrahan	2020	Bs. Mutiara (PPSU Kel)	10 Tahun 2017	NA	NA	NA	20	NA	NA

No.	Lokasi	Tahun	Nama Bank Sampah	SK	Jumlah Sampah (Kg/bulan)	Status	Wilayah Pelayanan	Jumlah Penabung	Jumlah Karyawan	Omset (Rp)
(1)	(2)	(3)	(4)	(5)	(6)	(7)	(8)	(9)	(10)	(11)
1401	Pesanggrahan	2020	Bs. SMK Puspita Persada	NA	NA	NA	NA	5	NA	NA
1402	Pesanggrahan	2020	BS. Kasep	NA	519,7	NA	NA	20	NA	Rp 858.510,00
1403	Pesanggrahan	2020	BS. Jaelani	NA	NA	NA	NA	25	NA	NA
1404	Pesanggrahan	2020	BS. Perjuangan	NA	NA	NA	NA	25	NA	NA
1405	Pesanggrahan	2020	Puskesmas Kecamatan	NA	NA	NA	NA	10	NA	NA
1406	Pesanggrahan	2020	BS. SDN Ulujami 02	NA	NA	NA	NA	5	NA	NA
1407	Pesanggrahan	2020	BS. SDN Ulujami 04	NA	NA	NA	NA	5	NA	NA
1408	Pesanggrahan	2020	BS. SDN Ulujami 07	130 Tahun 2018	NA	NA	NA	5	NA	NA
1409	Pesanggrahan	2020	BS. MTSN 13	NA	NA	NA	NA	5	NA	NA
1410	Pesanggrahan	2020	BS. Go Green Univ. Tanri Abeng	NA	NA	NA	NA	9	NA	NA
1411	Pesanggrahan	2020	BS. Talas (Tri Alam Lesatrai)	No.083 Tahun 2015	270	NA	NA	15	NA	Rp 476.610,00
1412	Pesanggrahan	2020	BS. Guyub Sejahtera	NA	NA	NA	NA	10	NA	NA
1413	Pesanggrahan	2020	BS. Mandiri Anugrah	No. 19 Tahun 2018	NA	NA	NA	59	NA	NA
1414	Cilandak	2020	BS. Puspita (Kelurahan)	03 Tahun 2017	NA	NA	NA	35	NA	NA
1415	Cilandak	2020	BS. Delima (SMP. 85)	78 Tahun 2018	NA	NA	NA	864	NA	NA
1416	Cilandak	2020	SMAN 34 Jakarta	17 Tahun 2018	NA	NA	NA	856	NA	NA
1417	Cilandak	2020	SDN 13	8 Tahun 2017	NA	NA	NA	NA	NA	NA

No.	Lokasi	Tahun	Nama Bank Sampah	SK	Jumlah Sampah (Kg/bulan)	Status	Wilayah Pelayanan	Jumlah Penabung	Jumlah Karyawan	Omset (Rp)
(1)	(2)	(3)	(4)	(5)	(6)	(7)	(8)	(9)	(10)	(11)
1418	Cilandak	2020	SDN 02	26 Tahun 2017	NA	NA	NA	NA	NA	NA
1419	Cilandak	2020	SDN 07 (Cepot)	21 Tahun 2018	NA	NA	NA	376	NA	NA
1420	Cilandak	2020	SDN 14 (BS. Darling Sehat)	8 Tahun 2018	NA	NA	NA	12	NA	NA
1421	Cilandak	2020	SDN 16 (BS. Berhias)	NA	NA	NA	NA	309	NA	NA
1422	Cilandak	2020	SMPN 226 Jakarta	NA	NA	NA	NA	NA	NA	NA
1423	Cilandak	2020	SMPN 96 Jakarta	NA	NA	NA	NA	NA	NA	NA
1424	Cilandak	2020	SMKN 41 Jakarta	NA	NA	NA	NA	720	NA	NA
1425	Cilandak	2020	UPN Veteran Jakarta	No. 29 Tahun 2018	NA	NA	NA	NA	NA	NA
1426	Cilandak	2020	SMAN 66 Jakarta	01 Tahun 2019	NA	NA	NA	NA	NA	NA
1427	Cilandak	2020	SDN. 12	NA	NA	NA	NA	NA	NA	NA
1428	Cilandak	2020	SDN 01	58 Tahun 2018	NA	NA	NA	NA	NA	NA
1429	Cilandak	2020	Melati Berseri RW. 10	NA	283,5	NA	NA	18	NA	Rp 311.875,00
1430	Cilandak	2020	SDN. 03	75 Tahun 2018	NA	NA	NA	NA	NA	NA
1431	Cilandak	2020	Barokah Berseri 07	19 Tahun 2019	208,5	NA	NA	17	NA	Rp 251.450,00
1432	Cilandak	2020	Pulo Berseri	29 Tahun 2019	228	NA	NA	25	NA	NA
1433	Cilandak	2020	Ratu Berseri	26 Tahun 2018	316	NA	NA	NA	NA	Rp 393.000,00
1434	Cilandak	2020	Pinang Berseri	NA	NA	NA	NA	NA	NA	NA
1435	Cilandak	2020	Jati Berseri	NA	NA	NA	NA	NA	NA	NA
1436	Cilandak	2020	PMB Berseri	NA	NA	NA	NA	NA	NA	NA
1437	Cilandak	2020	Bango	NA	306	NA	NA	NA	NA	Rp 366.000,00

No.	Lokasi	Tahun	Nama Bank Sampah	SK	Jumlah Sampah (Kg/bulan)	Status	Wilayah Pelayanan	Jumlah Penabung	Jumlah Karyawan	Omset (Rp)
(1)	(2)	(3)	(4)	(5)	(6)	(7)	(8)	(9)	(10)	(11)
1438	Cilandak	2020	Cemara Berseri	05 Tahun 2019	NA	NA	NA	18	NA	NA
1439	Cilandak	2020	Delima	NA	232	NA	NA	NA	NA	Rp 201.750,00
1440	Cilandak	2020	Pesona Gaharu	No.05 Tahun 2017	NA	NA	NA	20	NA	NA
1441	Cilandak	2020	Maritim (Kel. CilBar)	17 Tahun 2019	NA	NA	NA	NA	NA	NA
1442	Cilandak	2020	SMPN 86 Jakarta (Rumah Botol)	07 Tahun 2018	NA	NA	NA	NA	NA	NA
1443	Cilandak	2020	SDN 07	18 Tahun 2018	NA	NA	NA	380	NA	NA
1444	Cilandak	2020	SDN 04 (BS. Mandiri)	17 Tahun 2018	NA	NA	NA	11	NA	NA
1445	Cilandak	2020	SDN 01	NA	NA	NA	NA	NA	NA	NA
1446	Cilandak	2020	SDN 06	NA	NA	NA	NA	NA	NA	NA
1447	Cilandak	2020	SMPN 37 Jakarta	77 Tahun 2018	NA	NA	NA	NA	NA	NA
1448	Cilandak	2020	SDN 08	16 Tahun 2018	NA	NA	NA	NA	NA	NA
1449	Cilandak	2020	Puskesmas Kec. Cilandak	25 Tahun 2017	NA	NA	NA	10	NA	NA
1450	Cilandak	2020	SDN 15 (BS. Libels)	22 Tahun 2019	NA	NA	NA	1	NA	NA
1451	Cilandak	2020	SMKN. 28 Jakarta	05 Tahun 2018	NA	NA	NA	NA	NA	NA
1452	Cilandak	2020	SMKN. 20 Jakarta	NA	NA	NA	NA	NA	NA	NA
1453	Cilandak	2020	SDN. 03	19 Tahun 2018	NA	NA	NA	750	NA	NA
1454	Cilandak	2020	BS. Melur (RW. 11 Cilbar)	21 Tahun 2019	NA	NA	NA	15	NA	NA
1455	Cilandak	2020	Asri (Kec. Cilandak)	48 Tahun 2019	NA	NA	NA	NA	NA	NA
1456	Cilandak	2020	SDN. 17	20 Tahun 2018	NA	NA	NA	NA	NA	NA
1457	Cilandak	2020	Kel. Cipete Selatan	No. 623 Tahun 2017	NA	NA	NA	20	NA	NA

No.	Lokasi	Tahun	Nama Bank Sampah	SK	Jumlah Sampah (Kg/bulan)	Status	Wilayah Pelayanan	Jumlah Penabung	Jumlah Karyawan	Omset (Rp)
(1)	(2)	(3)	(4)	(5)	(6)	(7)	(8)	(9)	(10)	(11)
1458	Cilandak	2020	Anggur Dua	No. 30 Tahun 2018	NA	NA	NA	25	NA	NA
1459	Cilandak	2020	SMPN 68 Jakarta	20 Tahun 2017	NA	NA	NA	22	NA	NA
1460	Cilandak	2020	SDN 03	520 Tahun 2018	NA	NA	NA	16	NA	NA
1461	Cilandak	2020	SDN 01	351 Tahun 2018	NA	NA	NA	8	NA	NA
1462	Cilandak	2020	SDN 05	44 Tahun 2017	NA	NA	NA	NA	NA	NA
1463	Cilandak	2020	RPTRA Taman Gajah	NA	NA	NA	NA	10	NA	NA
1464	Cilandak	2020	Apel (RW. 04)	NA	NA	NA	NA	NA	NA	NA
1465	Cilandak	2020	Sehati	20 Tahun 2020	NA	NA	NA	NA	NA	NA
1466	Cilandak	2020	Anggrek (RW. 03)	NA	NA	NA	NA	15	NA	NA
1467	Cilandak	2020	Bs. Bersuit (PPSU Kel)	No.26 Tahun 2018	NA	NA	NA	23	NA	NA
1468	Cilandak	2020	Abuserin	No.01 Tahun 2020	NA	NA	NA	25	NA	NA
1469	Cilandak	2020	SDN. 01 (BS. Cempaka)	NA	NA	NA	NA	NA	NA	NA
1470	Cilandak	2020	SDN. 03 (BS. Mandiri)	NA	NA	NA	NA	NA	NA	NA
1471	Cilandak	2020	Melati RW.02	03 Tahun 2020	NA	NA	NA	20	NA	NA
1472	Cilandak	2020	Pumaga	07 Tahun 2020	NA	NA	NA	25	NA	NA
1473	Cilandak	2020	Gangga	09 Tahun 2020	NA	NA	NA	10	NA	NA
1474	Cilandak	2020	Karya Unggul	10 Tahun 2020	NA	NA	NA	20	NA	NA
1475	Cilandak	2020	Simpati RW. 07	10 Tahun 2020	NA	NA	NA	20	NA	NA
1476	Cilandak	2020	Buncis RW. 03	NA	NA	NA	NA	10	NA	NA
1477	Cilandak	2020	Puskesmas Kel. Gandaria	NA	NA	NA	NA	NA	NA	NA
1478	Cilandak	2020	Kel. Lebak Bulus	571 Tahun 2018	NA	NA	NA	125	NA	NA

No.	Lokasi	Tahun	Nama Bank Sampah	SK	Jumlah Sampah (Kg/bulan)	Status	Wilayah Pelayanan	Jumlah Penabung	Jumlah Karyawan	Omset (Rp)
(1)	(2)	(3)	(4)	(5)	(6)	(7)	(8)	(9)	(10)	(11)
1479	Cilandak	2020	Karinda	28A Tahun 2017	NA	NA	NA	102	NA	NA
1480	Cilandak	2020	SDN.02	NA	NA	NA	NA	47	NA	NA
1481	Cilandak	2020	SDN.04	19 Tahun 2019	NA	NA	NA	NA	NA	NA
1482	Cilandak	2020	SDN.07	NA	NA	NA	NA	533	NA	NA
1483	Cilandak	2020	SDN.01	NA	NA	NA	NA	NA	NA	NA
1484	Cilandak	2020	SDN. 03 (BS. Asoka)	NA	NA	NA	NA	294	NA	NA
1485	Cilandak	2020	Kenanga	NA	NA	NA	NA	12	NA	NA
1486	Cilandak	2020	Lestari Indah	35 Tahun 2018	NA	NA	NA	NA	NA	NA
1487	Cilandak	2020	Lestari	31 Tahun 2018	NA	NA	NA	NA	NA	NA
1488	Pasar Minggu	2020	Manggasari 1	No.7 Tahun 2017	NA	NA	NA	80	NA	NA
1489	Pasar Minggu	2020	PPSU. Kel. Pejaten Barat	NA	NA	NA	NA	7	NA	NA
1490	Pasar Minggu	2020	SDN.06	No.34 Tahun 2019	NA	NA	NA	15	NA	NA
1491	Pasar Minggu	2020	SDN 01 Pejaten Barat	No. 31 Tahun 2018	NA	NA	NA	15	NA	NA
1492	Pasar Minggu	2020	SMPN 107	no.87 Tahun 2017	NA	NA	NA	35	NA	NA
1493	Pasar Minggu	2020	SMKN 47	No. 367A / -1.857.7 Tahun 2018	NA	NA	NA	15	NA	NA
1494	Pasar Minggu	2020	SMPN 227	088-082.74/IX/2018	NA	NA	NA	20	NA	NA
1495	Pasar Minggu	2020	Komp. Niaga	NA	NA	NA	NA	6	NA	NA
1496	Pasar Minggu	2020	Philips	NA	NA	NA	NA	5	NA	NA
1497	Pasar Minggu	2020	PPSU Kel. Jati Padang	NA	NA	NA	NA	20	NA	NA
1498	Pasar Minggu	2020	Mawar	No. 11 Tahun 2014	NA	NA	NA	NA	NA	NA
1499	Pasar Minggu	2020	Kartun 99	No. 57 Tahun 2014	NA	NA	NA	NA	NA	NA
1500	Pasar Minggu	2020	Belimbing	No.03 Tahun 2013	NA	NA	NA	NA	NA	NA

No.	Lokasi	Tahun	Nama Bank Sampah	SK	Jumlah Sampah (Kg/bulan)	Status	Wilayah Pelayanan	Jumlah Penabung	Jumlah Karyawan	Omset (Rp)
(1)	(2)	(3)	(4)	(5)	(6)	(7)	(8)	(9)	(10)	(11)
1501	Pasar Minggu	2020	SD. Strada	NO. 41 Tahun 2018	NA	NA	NA	15	NA	NA
1502	Pasar Minggu	2020	SDN 01 Jati Padang	No. 125-082.74 Tahun 2018	NA	NA	NA	20	NA	NA
1503	Pasar Minggu	2020	SMP. Suluh	082/57/SMP.SLH/2018	NA	NA	NA	25	NA	NA
1504	Pasar Minggu	2020	SMPN 218	No. 259/-082.74/2018 Tahun 2018	NA	NA	NA	25	NA	NA
1505	Pasar Minggu	2020	SMKN 57	13/2018	NA	NA	NA	5	NA	NA
1506	Pasar Minggu	2020	SMKN 8	NA	NA	NA	NA	20	NA	NA
1507	Pasar Minggu	2020	SMAN 28	39 Tahun 2018	NA	NA	NA	35	NA	NA
1508	Pasar Minggu	2020	SMKN 25	No.34 Tahun 2017	NA	NA	NA	25	NA	NA
1509	Pasar Minggu	2020	RSUD Jatipadang	NA	NA	NA	NA	13	NA	NA
1510	Pasar Minggu	2020	Kantr. Kec. Pasar Minggu	NA	NA	NA	NA	10	NA	NA
1511	Pasar Minggu	2020	Hokben	NA	335	NA	NA	8	NA	Rp 441.800,00
1512	Pasar Minggu	2020	Fishkom STP / AUP	NA	NA	NA	NA	25	NA	NA
1513	Pasar Minggu	2020	PPSU. Kel. Cilandak Timur	NA	42	NA	NA	10	NA	Rp 117.000,00
1514	Pasar Minggu	2020	Amanah Bersama	No.46 Tahun 2015	NA	NA	NA	60	NA	NA
1515	Pasar Minggu	2020	RPTRA. Podomoro	NA	NA	NA	NA	NA	NA	NA
1516	Pasar Minggu	2020	Berkah Bersama	NA	60	NA	NA	5	NA	Rp 113.905,00
1517	Pasar Minggu	2020	SDN 03 Cilandak	002/1,851,4 Tahun 2018	NA	NA	NA	25	NA	NA
1518	Pasar Minggu	2020	SDN 02 Cilandak Timur	94/-1,851,41/IX/2018	NA	NA	NA	15	NA	NA
1519	Pasar Minggu	2020	SD Al-Achfas	181/SDI-ADM/SK/IX/2018	NA	NA	NA	15	NA	NA
1520	Pasar Minggu	2020	SMPN 56	NA	NA	NA	NA	25	NA	NA
1521	Pasar Minggu	2020	RT 005/004	NA	NA	NA	NA	30	NA	NA

No.	Lokasi	Tahun	Nama Bank Sampah	SK	Jumlah Sampah (Kg/bulan)	Status	Wilayah Pelayanan	Jumlah Penabung	Jumlah Karyawan	Omset (Rp)
(1)	(2)	(3)	(4)	(5)	(6)	(7)	(8)	(9)	(10)	(11)
1522	Pasar Minggu	2020	Barbeque	NA	NA	NA	NA	25	NA	NA
1523	Pasar Minggu	2020	PPSU. Kel. Pasar Minggu	NA	NA	NA	NA	NA	NA	NA
1524	Pasar Minggu	2020	Rawa Bambu Berseri	NA	NA	NA	NA	NA	NA	NA
1525	Pasar Minggu	2020	SD al-Azhar	231/2018	NA	NA	NA	NA	NA	NA
1526	Pasar Minggu	2020	SD. Pasar Minggu 03 Pgi	NA	NA	NA	NA	20	NA	NA
1527	Pasar Minggu	2020	SDN Pasar Minggu 06 Pagi	236 Tahun 2018	NA	NA	NA	20	NA	NA
1528	Pasar Minggu	2020	SMKN 37	No.87 Tahun 2017	NA	NA	NA	20	NA	NA
1529	Pasar Minggu	2020	SDN. 02 Pasar Minggu	238 Tahun 2018	NA	NA	NA	30	NA	NA
1530	Pasar Minggu	2020	SDN Pasar Minggu 01 Pagi	230 Tahun 2018	NA	NA	NA	10	NA	NA
1531	Pasar Minggu	2020	Gedung PKS	NA	NA	NA	NA	5	NA	NA
1532	Pasar Minggu	2020	PPSU. Kel. Ragunan	NA	NA	NA	NA	15	NA	NA
1533	Pasar Minggu	2020	Kancil	NA	NA	NA	NA	NA	NA	NA
1534	Pasar Minggu	2020	UPST	NA	NA	NA	NA	NA	NA	NA
1535	Pasar Minggu	2020	SDN. Ragunan 10 Pagi	363 / 1.851.45	NA	NA	NA	15	NA	NA
1536	Pasar Minggu	2020	SDN. 12 Ragunan	088-082.74/IX/2018	NA	NA	NA	NA	NA	NA
1537	Pasar Minggu	2020	RW. 05	NA	NA	NA	NA	NA	NA	NA
1538	Pasar Minggu	2020	Melati	NA	315	NA	NA	10	NA	Rp 514.520,00
1539	Pasar Minggu	2020	RW. 05 Mandala	NA	95	NA	NA	10	NA	Rp 93.500,00

No.	Lokasi	Tahun	Nama Bank Sampah	SK	Jumlah Sampah (Kg/bulan)	Status	Wilayah Pelayanan	Jumlah Penabung	Jumlah Karyawan	Omset (Rp)
(1)	(2)	(3)	(4)	(5)	(6)	(7)	(8)	(9)	(10)	(11)
1540	Pasar Minggu	2020	RSUD Pasar Minggu	NA	NA	NA	NA	NA	NA	NA
1541	Pasar Minggu	2020	Delima	No.08 Tahun 2014	NA	NA	NA	68	NA	NA
1542	Pasar Minggu	2020	SDN. Pejaten Timur 15	79/1.851.4/2018	NA	NA	NA	15	NA	NA
1543	Pasar Minggu	2020	SDN Pejaten Timur 20	20/1.851.41/IX/2018	NA	NA	NA	15	NA	NA
1544	Pasar Minggu	2020	PPSU Kel. Pejaten Timur	NA	NA	NA	NA	NA	NA	NA
1545	Pasar Minggu	2020	PPSU Kel. Kebagusan	NA	NA	NA	NA	NA	NA	NA
1546	Pasar Minggu	2020	SDN. Kebagusan 04 Pagi	200-082.74/IX/2018	NA	NA	NA	15	NA	NA
1547	Pasar Minggu	2020	SDN. Kebagusan 01 Pagi	NA	NA	NA	NA	25	NA	NA
1548	Pasar Minggu	2020	FLAMBOYAN	NA	NA	NA	NA	15	NA	NA
1549	Pasar Minggu	2020	Durian 3	NA	1,37	NA	NA	82	NA	Rp 2.391.750,00
1550	Pasar Minggu	2020	BS 68	NA	402	NA	NA	55	NA	Rp 824.295,00
1551	Pasar Minggu	2020	Office Park 18	NA	NA	NA	NA	6	NA	NA
1552	Pasar Minggu	2020	Rambutan	NA	1,011	NA	NA	40	NA	Rp 1.585.195,00
1553	Jagakarsa	2020	SDN Tanjung Barat 05 Pagi	NA	NA	NA	NA	250	NA	NA
1554	Jagakarsa	2020	SDN Tanjung Barat 09 Pagi	NO. 50 / TH. 2017	NA	NA	NA	430	NA	NA
1555	Jagakarsa	2020	Kantor Kel. Tanjung Barat (PPSU)	NA	567,5	NA	NA	215	NA	Rp 1.494.680,00

No.	Lokasi	Tahun	Nama Bank Sampah	SK	Jumlah Sampah (Kg/bulan)	Status	Wilayah Pelayanan	Jumlah Penabung	Jumlah Karyawan	Omset (Rp)
(1)	(2)	(3)	(4)	(5)	(6)	(7)	(8)	(9)	(10)	(11)
1556	Jagakarsa	2020	SDN Tanjung Barat 04 Pagi	NO. 52 / TH. 2017	NA	NA	NA	215	NA	NA
1557	Jagakarsa	2020	SDN Tanjung Barat 07 Pagi	NA	NA	NA	NA	325	NA	NA
1558	Jagakarsa	2020	PT. Alita	NA	NA	NA	NA	30	NA	NA
1559	Jagakarsa	2020	Kantor Kejaksaan Negeri Jakarta Selatan	NA	NA	NA	NA	50	NA	NA
1560	Jagakarsa	2020	LPMP (Jakarta)	NA	NA	NA	NA	87	NA	NA
1561	Jagakarsa	2020	Lap. Futsal Tibi Poltangan	NA	NA	NA	NA	NA	NA	NA
1562	Jagakarsa	2020	Berlian	NO.26 / TH. 2015	NA	NA	NA	230	NA	NA
1563	Jagakarsa	2020	Maju Bersama	NO. 01 / TH. 2016	NA	NA	NA	530	NA	NA
1564	Jagakarsa	2020	Rambutan	NO. 25 / TH. 2017	NA	NA	NA	217	NA	NA
1565	Jagakarsa	2020	Sehati	NO. 21 / TH. 2014	NA	NA	NA	74	NA	NA
1566	Jagakarsa	2020	Kel. Lenteng Agung (PPSU)	NO. 27 / TH. 2017	NA	NA	NA	85	NA	NA
1567	Jagakarsa	2020	SDN 01 Lenteng Agung	NO. 19 / TH. 2018	NA	NA	NA	315	NA	NA
1568	Jagakarsa	2020	SDN 03 Lenteng Agung	NA	NA	NA	NA	428	NA	NA
1569	Jagakarsa	2020	SMAN 38	NO. 33 / TH. 2017	NA	NA	NA	650	NA	NA
1570	Jagakarsa	2020	RPTRA Taman Lenteng Agung	NA	NA	NA	NA	20	NA	NA
1571	Jagakarsa	2020	SMPN 98	NA	NA	NA	NA	298	NA	NA
1572	Jagakarsa	2020	SDN Lenteng Agung 05 Pagi	NA	NA	NA	NA	412	NA	NA
1573	Jagakarsa	2020	SDN Lenteng Agung 07 Pagi	NA	NA	NA	NA	850	NA	NA

No.	Lokasi	Tahun	Nama Bank Sampah	SK	Jumlah Sampah (Kg/bulan)	Status	Wilayah Pelayanan	Jumlah Penabung	Jumlah Karyawan	Omset (Rp)
(1)	(2)	(3)	(4)	(5)	(6)	(7)	(8)	(9)	(10)	(11)
1574	Jagakarsa	2020	Kucin (Kuburan Cina)	NA	NA	NA	NA	55	NA	NA
1575	Jagakarsa	2020	SMKN 62 Lenteng Agung	NA	NA	NA	NA	329	NA	NA
1576	Jagakarsa	2020	Apel 05	42 Tahun 2019	NA	NA	NA	57	NA	NA
1577	Jagakarsa	2020	Kantor. Kel. Srengseng Sawah (PPSU)	59 Tahun 2018	NA	NA	NA	135	NA	NA
1578	Jagakarsa	2020	SDN Srengseng Sawah 07	NO. 112 / TH. 2017	NA	NA	NA	419	NA	NA
1579	Jagakarsa	2020	SMPN 276 Srengseng Sawah	NO. 146 / TH. 2017	NA	NA	NA	315	NA	NA
1580	Jagakarsa	2020	Pemuda Mandiri (BSPM)	NO. 86 / TH. 2017	NA	NA	NA	54	NA	NA
1581	Jagakarsa	2020	Anggrek	NO. 13 / TH. 2014	NA	NA	NA	25	NA	NA
1582	Jagakarsa	2020	SMPN 211 Srengseng Sawah	NO. 59 / TH. 2018	NA	NA	NA	456	NA	NA
1583	Jagakarsa	2020	SDN 17 Srengseng Sawah	NA	NA	NA	NA	249	NA	NA
1584	Jagakarsa	2020	TKK Boncel	NO. 50 / TH. 2018	NA	NA	NA	100	NA	NA
1585	Jagakarsa	2020	RW.08 Setu Babakan	NA	NA	NA	NA	87	NA	NA
1586	Jagakarsa	2020	Seroja	NA	NA	NA	NA	69	NA	NA
1587	Jagakarsa	2020	SDN Srengseng Sawah 04 Pagi	NA	NA	NA	NA	387	NA	NA
1588	Jagakarsa	2020	Darussalam	NA	NA	NA	NA	57	NA	NA
1589	Jagakarsa	2020	Mangga Bolong	253 Tahun 2018	432,5	NA	NA	35	NA	Rp 753.700,00
1590	Jagakarsa	2020	Rezeki	NO. 09 / TH. 2017	NA	NA	NA	124	NA	NA

No.	Lokasi	Tahun	Nama Bank Sampah	SK	Jumlah Sampah (Kg/bulan)	Status	Wilayah Pelayanan	Jumlah Penabung	Jumlah Karyawan	Omset (Rp)
(1)	(2)	(3)	(4)	(5)	(6)	(7)	(8)	(9)	(10)	(11)
1591	Jagakarsa	2020	SDN 03 Jagakarsa (TULIP)	NO. 11 / TH. 2017	NA	NA	NA	315	NA	NA
1592	Jagakarsa	2020	SDN 01 Jagakarsa	NO. 94 / TH. 2017	NA	NA	NA	345	NA	NA
1593	Jagakarsa	2020	SDN 06 Jagakarsa	NO. 95 / TH. 2017	NA	NA	NA	456	NA	NA
1594	Jagakarsa	2020	SMPN 166	NO. 19 / TH. 2016	NA	NA	NA	765	NA	NA
1595	Jagakarsa	2020	SMPN 254	NO.08/TH.2016	NA	NA	NA	678	NA	NA
1596	Jagakarsa	2020	SMAN 49	NO. 08 / TH. 2016	NA	NA	NA	546	NA	NA
1597	Jagakarsa	2020	RSUD Jagakarsa	NA	NA	NA	NA	48	NA	NA
1598	Jagakarsa	2020	Kantor Kel. Jagakarsa (PPSU)	No.09/TH. 2017	NA	NA	NA	120	NA	NA
1599	Jagakarsa	2020	SDN 02 Jagakarsa	94 Tahun 2018	NA	NA	NA	278	NA	NA
1600	Jagakarsa	2020	SDN Jagakarsa 07 Pagi	NA	NA	NA	NA	265	NA	NA
1601	Jagakarsa	2020	SDN Jagakarsa 10 Pagi	188 Tahun 2018	NA	NA	NA	354	NA	NA
1602	Jagakarsa	2020	Komplek Damkar	NA	NA	NA	NA	112	NA	NA
1603	Jagakarsa	2020	PD. Pasar Lenteng Agung	NO. 83 / TH. 2017	NA	NA	NA	20	NA	NA
1604	Jagakarsa	2020	SDN Jagakarsa 04 Pagi	NA	NA	NA	NA	248	NA	NA
1605	Jagakarsa	2020	SDN Jagakarsa 12 Pagi	NA	NA	NA	NA	304	NA	NA
1606	Jagakarsa	2020	SDN Jagakarsa 13 Pagi	NA	NA	NA	NA	385	NA	NA
1607	Jagakarsa	2020	SDN Jagakarsa 11 Pagi	NA	NA	NA	NA	400	NA	NA
1608	Jagakarsa	2020	SDN Jagakarsa 05 Pagi	NA	NA	NA	NA	413	NA	NA

No.	Lokasi	Tahun	Nama Bank Sampah	SK	Jumlah Sampah (Kg/bulan)	Status	Wilayah Pelayanan	Jumlah Penabung	Jumlah Karyawan	Omset (Rp)
(1)	(2)	(3)	(4)	(5)	(6)	(7)	(8)	(9)	(10)	(11)
1609	Jagakarsa	2020	SDN Jagakarsa 09 Pagi	NA	47,6	NA	NA	364	NA	Rp 102.370,00
1610	Jagakarsa	2020	SDN Jagakarsa 14 Pagi	NA	NA	NA	NA	319	NA	NA
1611	Jagakarsa	2020	Pepaya	NA	NA	NA	NA	84	NA	NA
1612	Jagakarsa	2020	SMP 175	NA	NA	NA	NA	287	NA	NA
1613	Jagakarsa	2020	Jelly	NA	NA	NA	NA	0	NA	NA
1614	Jagakarsa	2020	RS. Zahira	NA	NA	NA	NA	40	NA	NA
1615	Jagakarsa	2020	Griya Insani	NA	NA	NA	NA	NA	NA	NA
1616	Jagakarsa	2020	Sejahtera	26 Tahun 2019	NA	NA	NA	65	NA	NA
1617	Jagakarsa	2020	Sadar Masyarakat (BSSM)	NO. 14 / TH. 2013	NA	NA	NA	70	NA	NA
1618	Jagakarsa	2020	SDN Ciganjur 05	NO. 19 / TH. 2017	NA	NA	NA	287	NA	NA
1619	Jagakarsa	2020	SDN 01 Ciganjur	NA	NA	NA	NA	354	NA	NA
1620	Jagakarsa	2020	Kantor Kel. Ciganjur (PPSU)	NA	360,7	NA	NA	97	NA	Rp 587.860,00
1621	Jagakarsa	2020	SMAN 97	NO. 03 / TH. 2017	NA	NA	NA	435	NA	NA
1622	Jagakarsa	2020	Town House 24	NA	NA	NA	NA	153	NA	NA
1623	Jagakarsa	2020	Jangkrik	NA	NA	NA	NA	45	NA	NA
1624	Jagakarsa	2020	SDN Ciganjur 02 Pagi	NA	NA	NA	NA	410	NA	NA
1625	Jagakarsa	2020	SDN Ciganjur 04 Pagi	NA	NA	NA	NA	389	NA	NA
1626	Jagakarsa	2020	TK Tetum Bunaya	NA	NA	NA	NA	57	NA	NA
1627	Jagakarsa	2020	Sekar Tanjung	NA	NA	NA	NA	10	NA	NA
1628	Jagakarsa	2020	SMK Yaspia	NA	NA	NA	NA	241	NA	NA

No.	Lokasi	Tahun	Nama Bank Sampah	SK	Jumlah Sampah (Kg/bulan)	Status	Wilayah Pelayanan	Jumlah Penabung	Jumlah Karyawan	Omset (Rp)
(1)	(2)	(3)	(4)	(5)	(6)	(7)	(8)	(9)	(10)	(11)
1629	Jagakarsa	2020	Kantor. Kel. Cipedak (PPSU)	52 Tahun 2017	NA	NA	NA	106	NA	NA
1630	Jagakarsa	2020	SMPN 131	NA	NA	NA	NA	356	NA	NA
1631	Jagakarsa	2020	Jeruk	NO. 242 / TH. 2017	NA	NA	NA	45	NA	NA
1632	Jagakarsa	2020	SDN Cipedak 03	NO. 030 / TH. 2017	NA	NA	NA	279	NA	NA
1633	Jagakarsa	2020	SDN Cipedak 05	NO. 05 / TH. 2017	NA	NA	NA	254	NA	NA
1634	Jagakarsa	2020	SDN Cipedak 01	NO. 031 / TH. 2018	NA	NA	NA	284	NA	NA
1635	Jagakarsa	2020	SDN Cipedak 02	NO. 032 / TH. 2018	NA	NA	NA	284	NA	NA
1636	Jagakarsa	2020	Barokah	NO. 022 / TH. 2017	NA	NA	NA	84	NA	NA
1637	Jagakarsa	2020	Jambu Muda	NO. 037 / TH. 2017	NA	NA	NA	96	NA	NA
1638	Jagakarsa	2020	SDN Cipedak 06	NO. 033 / TH. 2018	NA	NA	NA	347	NA	NA
1639	Jagakarsa	2020	SMKN 63	NO. 34 / TH. 2018	NA	NA	NA	298	NA	NA
1640	Jagakarsa	2020	RPTRA Cendikia	006 Tahun 2018	NA	NA	NA	25	NA	NA
1641	Jagakarsa	2020	RPTRA Gemilang	NA	NA	NA	NA	30	NA	NA
1642	Jagakarsa	2020	SMP Bhakti 17	NA	NA	NA	NA	274	NA	NA
1643	Jagakarsa	2020	Masjid Al Makmur	NA	NA	NA	NA	24	NA	NA
1644	Mampang Prapatan	2020	PPSU Kunbar (Kuningan Barat)	NA	NA	NA	NA	NA	NA	NA
1645	Mampang Prapatan	2020	Kunbar SDN 01 Pagi	NA	NA	NA	NA	NA	NA	NA
1646	Mampang Prapatan	2020	Kunbar SDN 05 Pagi	NA	NA	NA	NA	NA	NA	NA
1647	Mampang Prapatan	2020	MusiumSatria Mandala	NA	442,8	NA	NA	NA	NA	Rp 966.110,00
1648	Mampang Prapatan	2020	Anggrek	NA	472,00	NA	NA	NA	NA	Rp 981.800,00

No.	Lokasi	Tahun	Nama Bank Sampah	SK	Jumlah Sampah (Kg/bulan)	Status	Wilayah Pelayanan	Jumlah Penabung	Jumlah Karyawan	Omset (Rp)
(1)	(2)	(3)	(4)	(5)	(6)	(7)	(8)	(9)	(10)	(11)
1649	Mampang Prapatan	2020	Berseri	NA	419,6	NA	NA	NA	NA	Rp 746.885,00
1650	Mampang Prapatan	2020	PPSU Kel. Pela Mampang	No.07 Tahun 2017	NA	NA	NA	25	NA	NA
1651	Mampang Prapatan	2020	Himpeda	No.06 Tahun 2018	NA	NA	NA	NA	NA	NA
1652	Mampang Prapatan	2020	Srikandi	NA	499,00	NA	NA	NA	NA	Rp 1.114.720,00
1653	Mampang Prapatan	2020	Flamboyan 03	No.41 Tahun 2014	NA	NA	NA	NA	NA	NA
1654	Mampang Prapatan	2020	Wijaya Kusuma	No.03 Tahun 2017	690	NA	NA	NA	NA	Rp 1.291.235,00
1655	Mampang Prapatan	2020	Arjuna	NA	NA	NA	NA	100	NA	NA
1656	Mampang Prapatan	2020	Erwenam	No.20 Tahun 2017	NA	NA	NA	NA	NA	NA
1657	Mampang Prapatan	2020	Sakura	No.09 Tahun 2018	NA	NA	NA	30	NA	NA
1658	Mampang Prapatan	2020	Rezeki Berkah	NA	NA	NA	NA	10	NA	NA
1659	Mampang Prapatan	2020	Mawar 10	No. 04 Tahun 2018	NA	NA	NA	NA	NA	NA
1660	Mampang Prapatan	2020	Bank Kos (SDN 01 Pela Mampang)	No. 07 Tahun 2018	NA	NA	NA	NA	NA	NA
1661	Mampang Prapatan	2020	Panglima Bank (SDN 05 Pela Mampang)	No. 20 Tahun 2017	NA	NA	NA	NA	NA	NA
1662	Mampang Prapatan	2020	Tunas Asri (SDN 11 Pela Mampang)	No. 23 Tahun 2017	NA	NA	NA	NA	NA	NA
1663	Mampang Prapatan	2020	Sapatsa (SMPN 141)	No. 22 Tahun 2017	NA	NA	NA	NA	NA	NA
1664	Mampang Prapatan	2020	Sani Tiara Prima	NA	NA	NA	NA	30	NA	NA
1665	Mampang Prapatan	2020	Aca Asurance	NA	NA	NA	NA	NA	NA	NA
1666	Mampang Prapatan	2020	Kenanga	NA	193,5	NA	NA	35	NA	Rp 340.800,00

No.	Lokasi	Tahun	Nama Bank Sampah	SK	Jumlah Sampah (Kg/bulan)	Status	Wilayah Pelayanan	Jumlah Penabung	Jumlah Karyawan	Omset (Rp)
(1)	(2)	(3)	(4)	(5)	(6)	(7)	(8)	(9)	(10)	(11)
1667	Mampang Prapatan	2020	SD. KemalaBhayangkari	NA	NA	NA	NA	NA	NA	NA
1668	Mampang Prapatan	2020	RW. 12	NA	NA	NA	NA	NA	NA	NA
1669	Mampang Prapatan	2020	Sehat Sejahtera	NA	NA	NA	NA	NA	NA	NA
1670	Mampang Prapatan	2020	Bank Sampah Kamboja	76 Tahun 2020	204,9	NA	NA	NA	NA	Rp 420.825,00
1671	Mampang Prapatan	2020	Mampang Asri (Satpel)	No.04 Tahun 2017	1.871,0	NA	NA	110	NA	Rp 2.585.000,00
1672	Mampang Prapatan	2020	Maulana (PPSU Kel. Bangka)	No.05 Tahun 2017	NA	NA	NA	1	NA	NA
1673	Mampang Prapatan	2020	Melati 03	No.09 Tahun 2017	352,2	NA	NA	NA	NA	Rp 648.110,00
1674	Mampang Prapatan	2020	Tk. Kembang Melati Kembang	No.09 Tahun 2018	NA	NA	NA	NA	NA	NA
1675	Mampang Prapatan	2020	Kosat 1117 (SD 01 Bangka)	No.17 Tahun 2017	NA	NA	NA	100	NA	NA
1676	Mampang Prapatan	2020	Kostig (SDN 03 Bangka)	NA	NA	NA	NA	100	NA	NA
1677	Mampang Prapatan	2020	SDN 05 Bangka	NA	NA	NA	NA	NA	NA	NA
1678	Mampang Prapatan	2020	SDN 06 Bangka	NA	NA	NA	NA	120	NA	NA
1679	Mampang Prapatan	2020	SDN 07 Bangka	NA	NA	NA	NA	NA	NA	NA
1680	Mampang Prapatan	2020	Serdoem (SMPN 124)	No.09 Tahun 2017	NA	NA	NA	NA	NA	NA
1681	Mampang Prapatan	2020	PKBN 31	No.08 Tahun 2018	NA	NA	NA	NA	NA	NA
1682	Mampang Prapatan	2020	PD. Pasar Buncit	NA	NA	NA	NA	NA	NA	NA
1683	Mampang Prapatan	2020	MTS. Jamiatul Huda	NA	NA	NA	NA	55	NA	NA
1684	Mampang Prapatan	2020	PT. Bika Graha Mandiri	NA	108	NA	NA	4	NA	Rp 129.600,00

No.	Lokasi	Tahun	Nama Bank Sampah	SK	Jumlah Sampah (Kg/bulan)	Status	Wilayah Pelayanan	Jumlah Penabung	Jumlah Karyawan	Omset (Rp)
(1)	(2)	(3)	(4)	(5)	(6)	(7)	(8)	(9)	(10)	(11)
1685	Mampang Prapatan	2020	Sri Rejeki	NA	NA	NA	NA	NA	NA	NA
1686	Mampang Prapatan	2020	SMAN. 60	NA	NA	NA	NA	NA	NA	NA
1687	Mampang Prapatan	2020	TK Al. Azhar Syifa Budi	NA	NA	NA	NA	NA	NA	NA
1688	Mampang Prapatan	2020	Terang (PPSU Tegal Parang)	14 Tahun 2018	NA	NA	NA	NA	NA	NA
1689	Mampang Prapatan	2020	SDN 03 Tegal Parang	15 Tahun 2017	NA	NA	NA	NA	NA	NA
1690	Mampang Prapatan	2020	Cosnam (SDN 06 Tegal Parang)	No.15 Tahun 2017	NA	NA	NA	NA	NA	NA
1691	Mampang Prapatan	2020	Casova (SMPN 104)	No.16 Tahun 2017	NA	NA	NA	NA	NA	NA
1692	Mampang Prapatan	2020	Doevhatoe (SMPN 247)	No.14 Tahun 2017	NA	NA	NA	225	NA	NA
1693	Mampang Prapatan	2020	Kantor Kec. Mampang Prapatan	NA	NA	NA	NA	NA	NA	NA
1694	Mampang Prapatan	2020	Dahlia	NA	NA	NA	NA	NA	NA	NA
1695	Mampang Prapatan	2020	Mutiara	NA	NA	NA	NA	NA	NA	NA
1696	Mampang Prapatan	2020	Harmoni	NA	NA	NA	NA	NA	NA	NA
1697	Mampang Prapatan	2020	RW. 01	NA	NA	NA	NA	NA	NA	NA
1698	Mampang Prapatan	2020	RW. 02	NA	NA	NA	NA	NA	NA	NA
1699	Mampang Prapatan	2020	SMAN. 28 Oktober	NA	NA	NA	NA	NA	NA	NA
1700	Mampang Prapatan	2020	Ramli (PPSU Kel. Mampang Prapatan)	No.27 Tahun 2017	NA	NA	NA	NA	NA	NA
1701	Mampang Prapatan	2020	Mekar Asih	No. 04 tahun 2015	NA	NA	NA	NA	NA	NA
1702	Mampang Prapatan	2020	Mekar Wangi	No.04 Tahun 2015	NA	NA	NA	NA	NA	NA

No.	Lokasi	Tahun	Nama Bank Sampah	SK	Jumlah Sampah (Kg/bulan)	Status	Wilayah Pelayanan	Jumlah Penabung	Jumlah Karyawan	Omset (Rp)
(1)	(2)	(3)	(4)	(5)	(6)	(7)	(8)	(9)	(10)	(11)
1703	Mampang Prapatan	2020	Mekar Sari	NA	1,897	NA	NA	NA	NA	Rp 2.745.320,00
1704	Mampang Prapatan	2020	Mekar Harum	No.04 Tahun 2015	NA	NA	NA	NA	NA	NA
1705	Mampang Prapatan	2020	Semarak (SDN 02 Mampang Prapatan)	No.28 Tahun 2017	NA	NA	NA	NA	NA	NA
1706	Mampang Prapatan	2020	Patig Batik (SMPN 43)	No.10 Tahun 2018	NA	NA	NA	NA	NA	NA
1707	Mampang Prapatan	2020	PD. Pasar Mampang	15 Tahun 2019	NA	NA	NA	30	NA	NA
1708	Mampang Prapatan	2020	RSUD Mampang Prapatan	NA	NA	NA	NA	5	NA	NA
1709	Mampang Prapatan	2020	Mekar Melati	NA	NA	NA	NA	NA	NA	NA
1710	Pancoran	2020	Tanggung (BS. Kcmtn)	129 Tahun 2018	96,9	NA	NA	25	NA	Rp 138.840,00
1711	Pancoran	2020	Sumber Rejeki	01 Tahun 2013	NA	NA	NA	25	NA	NA
1712	Pancoran	2020	Makmur PPSU, Kel. Pangadegan	No.59 Tahun 2018	383,8	NA	NA	20	NA	Rp 710.055,00
1713	Pancoran	2020	SMPN 154 Jakarta	No.128 Tahun 2018	NA	NA	NA	15	NA	NA
1714	Pancoran	2020	SDN Pangadegan 07 Pagi (Cempaka)	No.129 Tahun 2018	NA	NA	NA	10	NA	NA
1715	Pancoran	2020	SDN Pangadegan 03 Pagi (Bersih & Indah)	No.129 Tahun 2018	NA	NA	NA	12	NA	NA
1716	Pancoran	2020	SDN Pancoran 03 Pagi	131 Tahun 2018	NA	NA	NA	15	NA	NA
1717	Pancoran	2020	SDN Pancoran 03 Pagi	No.131 Tahun 2018	NA	NA	NA	15	NA	NA
1718	Pancoran	2020	SDN Pancoran 05 Pagi	No.130 Tahun 2018	NA	NA	NA	13	NA	NA

No.	Lokasi	Tahun	Nama Bank Sampah	SK	Jumlah Sampah (Kg/bulan)	Status	Wilayah Pelayanan	Jumlah Penabung	Jumlah Karyawan	Omset (Rp)
(1)	(2)	(3)	(4)	(5)	(6)	(7)	(8)	(9)	(10)	(11)
1719	Pancoran	2020	Padu sulang, Kel. Pancoran	No. 14 Tahun 2018	NA	NA	NA	20	NA	NA
1720	Pancoran	2020	SDN Pancoran 01 Pagi	No. 45 Tahun 2018	NA	NA	NA	15	NA	NA
1721	Pancoran	2020	SDN Pancoran 07 Pagi	46 Tahun 2018	NA	NA	NA	12	NA	NA
1722	Pancoran	2020	SDN Pancoran 08 Pagi	No. 48 Tahun 2018	NA	NA	NA	15	NA	NA
1723	Pancoran	2020	SDN 10 Pancoran Pagi	No. 47 Tahun 2018	NA	NA	NA	13	NA	NA
1724	Pancoran	2020	SMK Yapenap	No. 53 Tahun 2018	NA	NA	NA	20	NA	NA
1725	Pancoran	2020	PT. Culture Royale	NA	341,8	NA	NA	NA	NA	Rp 451.885,00
1726	Pancoran	2020	Mandiri PPSU Kel. Duren tiga	No.11 Tahun 2018	NA	NA	NA	18	NA	NA
1727	Pancoran	2020	SDN. Duren 01 Pagi	No.10 Tahun 2018	NA	NA	NA	24	NA	NA
1728	Pancoran	2020	SDN. Duren 05 Pagi	No.17 Tahun 2018	NA	NA	NA	12	NA	NA
1729	Pancoran	2020	SDN. Duren 07 Pagi	No.23 Tahun 2018	NA	NA	NA	15	NA	NA
1730	Pancoran	2020	SDN. Duren 09 Pagi (Bersih & Harum)	No.22 Tahun 2018	NA	NA	NA	18	NA	NA
1731	Pancoran	2020	SD. Sumbangsih	No.24 Tahun 2018	NA	NA	NA	18	NA	NA
1732	Pancoran	2020	SDN. Duren Tiga 13	No.18 Tahun 2018	NA	NA	NA	15	NA	NA
1733	Pancoran	2020	SDN. Duren Tiga 14	No.19 Tahun 2018	NA	NA	NA	20	NA	NA
1734	Pancoran	2020	SMPN 238 Jakarta	No.15 Tahun 2018	NA	NA	NA	156	NA	NA

No.	Lokasi	Tahun	Nama Bank Sampah	SK	Jumlah Sampah (Kg/bulan)	Status	Wilayah Pelayanan	Jumlah Penabung	Jumlah Karyawan	Omset (Rp)
(1)	(2)	(3)	(4)	(5)	(6)	(7)	(8)	(9)	(10)	(11)
1735	Pancoran	2020	SMAN 55 Jakarta	No.8 Tahun 2018	NA	NA	NA	15	NA	NA
1736	Pancoran	2020	SMA Perguruan Cikini	No.14 Tahun 2018	NA	NA	NA	20	NA	NA
1737	Pancoran	2020	TK. Green Montessori	10 Tahun 2019	NA	NA	NA	8	NA	NA
1738	Pancoran	2020	Skh Tinggi Teologi (STTRI)	NA	NA	NA	NA	NA	NA	NA
1739	Pancoran	2020	Puskesmas Kecamatan	14 Tahun 2020	NA	NA	NA	14	NA	NA
1740	Pancoran	2020	PPSU Kel. Cikoko	No.24 Tahun 2019	NA	NA	NA	14	NA	NA
1741	Pancoran	2020	SDN Cikoko 01 Pagi	No.22 Tahun 2017	NA	NA	NA	18	NA	NA
1742	Pancoran	2020	SDN Cikoko 03 Pagi	22 Tahun 2018	NA	NA	NA	12	NA	NA
1743	Pancoran	2020	SMPN 155 Jakarta	No.23 Tahun 2017	NA	NA	NA	15	NA	NA
1744	Pancoran	2020	Masjid Raudhatus Sholihin	NA	NA	NA	NA	5	NA	NA
1745	Pancoran	2020	Masjid Taklim Nurul Hasanah	32 Tahun 2019	NA	NA	NA	13	NA	NA
1746	Pancoran	2020	Masjid Taklim Darul Ikhshan	34 Tahun 2019	NA	NA	NA	13	NA	NA
1747	Pancoran	2020	Masjid Taklim Miftahus Sa'adah	31 Tahun 2019	NA	NA	NA	13	NA	NA
1748	Pancoran	2020	Masjid Taklim Baitul Islah	37 Tahun 2019	NA	NA	NA	13	NA	NA
1749	Pancoran	2020	Masjid Taklim Jamiatul Rahmat	36 Tahun 2019	NA	NA	NA	13	NA	NA
1750	Pancoran	2020	Masjid Taklim Kholiyah	35 Tahun 2019	NA	NA	NA	13	NA	NA
1751	Pancoran	2020	BS. RW 003	NA	NA	NA	NA	NA	NA	NA

No.	Lokasi	Tahun	Nama Bank Sampah	SK	Jumlah Sampah (Kg/bulan)	Status	Wilayah Pelayanan	Jumlah Penabung	Jumlah Karyawan	Omset (Rp)
(1)	(2)	(3)	(4)	(5)	(6)	(7)	(8)	(9)	(10)	(11)
1752	Pancoran	2020	Kenari	SK. Sudin LH Kota Adm. Jak-Sel No.34 Tahun 2017	NA	NA	NA	30	NA	NA
1753	Pancoran	2020	PPSU Kel. Kalibata	No.24 Tahun 2019	234,3	NA	NA	15	NA	Rp 552.270,00
1754	Pancoran	2020	SDN 07 Kalibata	30 Tahun 2018	NA	NA	NA	12	NA	NA
1755	Pancoran	2020	SDN 11 Kalibata	30 Tahun 2018	NA	NA	NA	10	NA	NA
1756	Pancoran	2020	SDN Kalibata 04 Pagi	34 Tahun 2018	NA	NA	NA	11	NA	NA
1757	Pancoran	2020	SMP Sultan Hasannudin	NA	NA	NA	NA	13	NA	NA
1758	Pancoran	2020	SDN Kalibata 03 Pagi	31 Tahun 2019	NA	NA	NA	13	NA	NA
1759	Pancoran	2020	SDN Kalibata 01 Pagi	NA	NA	NA	NA	12	NA	NA
1760	Pancoran	2020	Komp. Pomad RW. 06	NA	267	NA	NA	75	NA	Rp 312.000,00
1761	Pancoran	2020	SDN Kalibata 05	NA	NA	NA	NA	23	NA	NA
1762	Pancoran	2020	SMPN. 182	NA	NA	NA	NA	20	NA	NA
1763	Pancoran	2020	TK. AL Hikmah	NA	NA	NA	NA	10	NA	NA
1764	Pancoran	2020	SMP 238	15 Tahun 2018	NA	NA	NA	156	NA	NA
1765	Pancoran	2020	RW. 01	NA	129,3	NA	NA	NA	NA	Rp 335.270,00
1766	Pancoran	2020	Jambu	NA	NA	NA	NA	45	NA	NA
1767	Pancoran	2020	PPSU Kel. Rawajati	No.26 Tahun 2017	115	NA	NA	10	NA	Rp 169.460,00
1768	Pancoran	2020	Percontohan Rawajati	No.10 Tahun 2013	NA	NA	NA	80	NA	NA

No.	Lokasi	Tahun	Nama Bank Sampah	SK	Jumlah Sampah (Kg/bulan)	Status	Wilayah Pelayanan	Jumlah Penabung	Jumlah Karyawan	Omset (Rp)
(1)	(2)	(3)	(4)	(5)	(6)	(7)	(8)	(9)	(10)	(11)
1769	Pancoran	2020	Hijau Daun	No.05 Tahun 2017	10,105	NA	NA	140	NA	Rp 15.404.440,00
1770	Pancoran	2020	SDN 08 Rawajati	NA	NA	NA	NA	13	NA	NA
1771	Pancoran	2020	SDN 06 Rawajati	NA	NA	NA	NA	10	NA	NA
1772	Pancoran	2020	SDN 03 Rawajati	NA	NA	NA	NA	12	NA	NA
1773	Tebet	2020	Dipo Sentral	5 Tahun 2017	614,10	NA	NA	40	NA	Rp 928.095,00
1774	Tebet	2020	PPSU Tebar	32 Tahun 2017	NA	NA	NA	30	NA	NA
1775	Tebet	2020	Rusun Harum	42 Tahun 2019	NA	NA	NA	10	NA	NA
1776	Tebet	2020	TK. Ittihad	6 Tahun 2018	NA	NA	NA	10	NA	NA
1777	Tebet	2020	SDN 03	28 Tahun 2018	NA	NA	NA	40	NA	NA
1778	Tebet	2020	SDN 01	33 Tahun 2018	NA	NA	NA	30	NA	NA
1779	Tebet	2020	SMKN 32	6 Tahun 2018	NA	NA	NA	30	NA	NA
1780	Tebet	2020	SDN 08	7 Tahun 2018	NA	NA	NA	30	NA	NA
1781	Tebet	2020	SMAN 26	50/1,779.21 Tahun 2017	NA	NA	NA	30	NA	NA
1782	Tebet	2020	Pasar Tebet Barat	29 Tahun 2018	NA	NA	NA	NA	NA	NA
1783	Tebet	2020	SDN 05	27 Tahun 2018	NA	NA	NA	30	NA	NA
1784	Tebet	2020	RPTRA Akasia	45 Tahun 2018	NA	NA	NA	20	NA	NA
1785	Tebet	2020	Triajaya	10 Tahun 2019	NA	NA	NA	20	NA	NA
1786	Tebet	2020	Panti Pujel PSSA Putra Utama 3	12 Tahun 2019	NA	NA	NA	30	NA	NA
1787	Tebet	2020	Bina Gita Gemilang	23 Tahun 2019	NA	NA	NA	30	NA	NA
1788	Tebet	2020	Mandiri (Kecamatan)	60 Tahun 2019	NA	NA	NA	25	NA	NA
1789	Tebet	2020	RSUD Tebet	47 Tahun 2019	NA	NA	NA	25	NA	NA
1790	Tebet	2020	TK. Konderfield	14 Tahun 2020	NA	NA	NA	NA	NA	NA

No.	Lokasi	Tahun	Nama Bank Sampah	SK	Jumlah Sampah (Kg/bulan)	Status	Wilayah Pelayanan	Jumlah Penabung	Jumlah Karyawan	Omset (Rp)
(1)	(2)	(3)	(4)	(5)	(6)	(7)	(8)	(9)	(10)	(11)
1791	Tebet	2020	PPSU Kel. Tebet Timur	85 Tahun 2017	210,8	NA	NA	40	NA	Rp 530.400,00
1792	Tebet	2020	SMPN 73	42 Tahun 2018	NA	NA	NA	30	NA	NA
1793	Tebet	2020	TK. Aisyiah	40 Tahun 2018	NA	NA	NA	30	NA	NA
1794	Tebet	2020	Pasar Tebet Timur	NA	NA	NA	NA	NA	NA	NA
1795	Tebet	2020	SDN 07	NA	NA	NA	NA	20	NA	NA
1796	Tebet	2020	SDN 11 Tebet Timur	55 Tahun 2018	NA	NA	NA	30	NA	NA
1797	Tebet	2020	Stasiun Tebet Raya	680 / 175.23	NA	NA	NA	10	NA	NA
1798	Tebet	2020	SMP 115	23/2020	NA	NA	NA	30	NA	NA
1799	Tebet	2020	Puskesmas Kec. Tebet	85/2020	18,2	NA	NA	20	NA	Rp 17.580,00
1800	Tebet	2020	Taman Honda (Pertamanan PJLP)	30 Tahun 2018	NA	NA	NA	10	NA	NA
1801	Tebet	2020	Ngopi Dower GOR Tebet	NA	NA	NA	NA	20	NA	NA
1802	Tebet	2020	Scudetto RW 02 Tebet Timur	NA	167,1	NA	NA	20	NA	Rp 173.020,00
1803	Tebet	2020	SDN 07 Kebon Baru	14 Tahun 2018	NA	NA	NA	20	NA	NA
1804	Tebet	2020	PPSU KEL.KEBON BARU	2 Tahun 2018	76,4	NA	NA	40	NA	Rp 275.040,00
1805	Tebet	2020	Barokah Ciliwung	12/1,799,21 Tahun 2017	NA	NA	NA	20	NA	NA
1806	Tebet	2020	SDN 09	28/-1.777	NA	NA	NA	20	NA	NA
1807	Tebet	2020	SDN 03	31 Tahun 2018	NA	NA	NA	20	NA	NA
1808	Tebet	2020	SMPN 265	29 Tahun 2018	374,2	NA	NA	20	NA	Rp 742.640,00

No.	Lokasi	Tahun	Nama Bank Sampah	SK	Jumlah Sampah (Kg/bulan)	Status	Wilayah Pelayanan	Jumlah Penabung	Jumlah Karyawan	Omset (Rp)
(1)	(2)	(3)	(4)	(5)	(6)	(7)	(8)	(9)	(10)	(11)
1809	Tebet	2020	Melati RW. 10 Kebon Baru	271-1.777	NA	NA	NA	20	NA	NA
1810	Tebet	2020	SDN. 11 Kebon Baru	30 Tahun 2019	NA	NA	NA	NA	NA	NA
1811	Tebet	2020	SMA 37 (Swakarya)	16 Tahun 2020	NA	NA	NA	NA	NA	NA
1812	Tebet	2020	Kel. BUKDUR	16 Tahun 2017	NA	NA	NA	35	NA	NA
1813	Tebet	2020	SDN Bukit Duri 05	06 Tahun 2019	NA	NA	NA	40	NA	NA
1814	Tebet	2020	SMAN 08 Bukit Duri	03 Tahun 2019	NA	NA	NA	40	NA	NA
1815	Tebet	2020	SDN Bukit Duri 03	31 Tahun 2020	NA	NA	NA	NA	NA	NA
1816	Tebet	2020	PPSU MANGGARAI	220/1,755/SK Tahun 2017	NA	NA	NA	30	NA	NA
1817	Tebet	2020	SDN 01 MANGGARAI	346/1.755.1 Tahun 2017	NA	NA	NA	30	NA	NA
1818	Tebet	2020	SMPN 3 JAKARTA	273/2019	NA	NA	NA	30	NA	NA
1819	Tebet	2020	Mesjid Istiqomah	NA	NA	NA	NA	NA	NA	NA
1820	Tebet	2020	SDN. 03 Manggarai	65/02/SK/2020	NA	NA	NA	180	NA	NA
1821	Tebet	2020	Sinar Jaya	69 Tahun 2020	NA	NA	NA	20	NA	NA
1822	Tebet	2020	Puskesmas Manggarai	NA	37,6	NA	NA	20	NA	Rp 44.480,00
1823	Tebet	2020	C-Link 07	NA	27,7	NA	NA	NA	NA	Rp 57.720,00
1824	Tebet	2020	PPSU MANGSEL	30 Tahun 2017	NA	NA	NA	35	NA	NA
1825	Tebet	2020	SAWO PRIMA	37 Tahun 2018	308,8	NA	NA	20	NA	Rp 551.660,00
1826	Tebet	2020	UBER MENDAL (Usaha Bersama)	67 Tahun 2017	983	NA	NA	20	NA	Rp 1.840.685,00

No.	Lokasi	Tahun	Nama Bank Sampah	SK	Jumlah Sampah (Kg/bulan)	Status	Wilayah Pelayanan	Jumlah Penabung	Jumlah Karyawan	Omset (Rp)
(1)	(2)	(3)	(4)	(5)	(6)	(7)	(8)	(9)	(10)	(11)
1827	Tebet	2020	SDN 05 Menteng Dalam	149 Tahun 2018	NA	NA	NA	20	NA	NA
1828	Tebet	2020	CAMELIA LIBELS SMPN 15	58 Tahun 2018	NA	NA	NA	20	NA	NA
1829	Tebet	2020	GEREJA ASISI	70 tahun 2017	NA	NA	NA	20	NA	NA
1830	Tebet	2020	MD	4 Tahun 2013	395	NA	NA	20	NA	Rp 691.815,00
1831	Tebet	2020	RPTRA FLAMBOYAN	128 Tahun 2018	572,8	NA	NA	20	NA	Rp 1.179.475,00
1832	Tebet	2020	RPTRA RASAMALA	129 Tahun 2018	277,4	NA	NA	30	NA	Rp 620.860,00
1833	Tebet	2020	MILENIAL TK YASPORBI	39 Tahun 2019	NA	NA	NA	20	NA	NA
1834	Tebet	2020	USMAN	NA	NA	NA	NA	NA	NA	NA
1835	Tebet	2020	SDN. 07 Menteng Dalam	126 Tahun 2019	NA	NA	NA	20	NA	NA
1836	Tebet	2020	SDN. Menteng Dalam 01	127 Tahun 2019	NA	NA	NA	20	NA	NA
1837	Tebet	2020	Gotong Royong	98 Tahun 2020	1071,9	NA	NA	20	NA	Rp 1.992.475,00
1838	Setiabudi	2020	Berbudi 1	17 Tahun 2017	25,376	NA	NA	100	NA	Rp 62.739.353,00
1839	Setiabudi	2020	Setia 21(PPSU)	31 Tahun 2018	95,4	NA	NA	57	NA	Rp 202.170,00
1840	Setiabudi	2020	Lilatama SMPN 58	41 Tahun 2017	NA	NA	NA	17	NA	NA
1841	Setiabudi	2020	Sehat SMU 3	40 Tahun 2017	NA	NA	NA	50	NA	NA
1842	Setiabudi	2020	SDN 01 Setiabudi (Terpadu)	32 Tahun 2018	NA	NA	NA	60	NA	NA
1843	Setiabudi	2020	Berbudi 2	18 Tahun 2017	NA	NA	NA	25	NA	NA

No.	Lokasi	Tahun	Nama Bank Sampah	SK	Jumlah Sampah (Kg/bulan)	Status	Wilayah Pelayanan	Jumlah Penabung	Jumlah Karyawan	Omset (Rp)
(1)	(2)	(3)	(4)	(5)	(6)	(7)	(8)	(9)	(10)	(11)
1844	Setiabudi	2020	PPSU Gusling Kel. Guntur	19 Tahun 2018	NA	NA	NA	53	NA	NA
1845	Setiabudi	2020	Gusling	45 Tahun 2016	80,60	NA	NA	194	NA	Rp 82.170,00
1846	Setiabudi	2020	SDN 03 Guntur (Ceriah)	03 Tahun 2017	NA	NA	NA	431	NA	NA
1847	Setiabudi	2020	SMPN 57	31 Tahun 2017	NA	NA	NA	50	NA	NA
1848	Setiabudi	2020	Puskesmas Kec. Setiabudi	34 Tahun 2020	NA	NA	NA	10	NA	NA
1849	Setiabudi	2020	SDN. 01 Guntur	07 Tahun 2020	NA	NA	NA	NA	NA	NA
1850	Setiabudi	2020	SDN 2 Mentas	51 Tahun 2018	NA	NA	NA	120	NA	NA
1851	Setiabudi	2020	SMU 43	39 Tahun 2018	NA	NA	NA	300	NA	NA
1852	Setiabudi	2020	SDN 14 Mentas	44 Tahun 2018	NA	NA	NA	100	NA	NA
1853	Setiabudi	2020	SDN 21 Mentas	40 Tahun 2018	NA	NA	NA	310	NA	NA
1854	Setiabudi	2020	TKIT Ar-Rahman Saharjo	41 Tahun 2018	NA	NA	NA	15	NA	NA
1855	Setiabudi	2020	SMU 79 (Hijau)	09 Tahun 2017	NA	NA	NA	50	NA	NA
1856	Setiabudi	2020	SDN Menteng Atas 01 Pagi	50 Tahun 2018	NA	NA	NA	5	NA	NA
1857	Setiabudi	2020	SMPN 67 Bersih	26 Tahun 2018	NA	NA	NA	100	NA	NA
1858	Setiabudi	2020	SDN Mentas 19	01 Tahun 2019	NA	NA	NA	100	NA	NA
1859	Setiabudi	2020	SDN 05 Mentas	20 Tahun 2019	NA	NA	NA	250	NA	NA
1860	Setiabudi	2020	SDN Mentas 11	45 Tahun 2018	NA	NA	NA	300	NA	NA
1861	Setiabudi	2020	Marissa	17 Tahun 2016	368	NA	NA	200	NA	Rp 961.720,00
1862	Setiabudi	2020	AP. Taman Rasuna	NA	NA	NA	NA	30	NA	NA

No.	Lokasi	Tahun	Nama Bank Sampah	SK	Jumlah Sampah (Kg/bulan)	Status	Wilayah Pelayanan	Jumlah Penabung	Jumlah Karyawan	Omset (Rp)
(1)	(2)	(3)	(4)	(5)	(6)	(7)	(8)	(9)	(10)	(11)
1863	Setiabudi	2020	Pelangi Mentas (PPSU)	10 Tahun 2018	114,6	NA	NA	35	NA	Rp 182.580,00
1864	Setiabudi	2020	Dipo Mentas	54 Tahun 2018	NA	NA	NA	38	NA	NA
1865	Setiabudi	2020	Sembel Siaga (SDN. 19)	NA	NA	NA	NA	NA	NA	NA
1866	Setiabudi	2020	Berkah	11 Tahun 2020	271,4	NA	NA	20	NA	Rp 725.010,00
1867	Setiabudi	2020	PD. Pasar Manggis	57 Tahun 2017	145,2	NA	NA	40	NA	Rp 169.120,00
1868	Setiabudi	2020	SDN. 01 Pasar Manggis	49 Tahun 2017	NA	NA	NA	200	NA	NA
1869	Setiabudi	2020	PPSU Kel. Pasar Manggis	08 Tahun 2017	NA	NA	NA	48	NA	NA
1870	Setiabudi	2020	SMK. Yaspen	30 Tahun 2019	NA	NA	NA	NA	NA	NA
1871	Setiabudi	2020	SDN. 03 Ps. Manggis	22 Tahun 2020	NA	NA	NA	200	NA	NA
1872	Setiabudi	2020	PD. Pasar Rumput	48 Tahun 2020	NA	NA	NA	NA	NA	NA
1873	Setiabudi	2020	PPSU Karet Semanggi Bersih	12 Tahun 2018	NA	NA	NA	30	NA	NA
1874	Setiabudi	2020	Lavender RW. 03	12 Tahun 2020	98,9	NA	NA	10	NA	Rp 278.000,00
1875	Setiabudi	2020	Karet Kuningan Bersinar (PPSU)	89 Tahun 2017	NA	NA	NA	15	NA	NA
1876	Setiabudi	2020	SDN 01 Karet Kuningan	86 Tahun 2018	NA	NA	NA	20	NA	NA
1877	Setiabudi	2020	SDN 03 Karet Kuningan	99 Tahun 2018	NA	NA	NA	100	NA	NA
1878	Setiabudi	2020	Menara Kuningan	89 Tahun 2019	NA	NA	NA	100	NA	NA
1879	Setiabudi	2020	Adira Finance	NA	NA	NA	NA	NA	NA	NA

No.	Lokasi	Tahun	Nama Bank Sampah	SK	Jumlah Sampah (Kg/bulan)	Status	Wilayah Pelayanan	Jumlah Penabung	Jumlah Karyawan	Omset (Rp)
(1)	(2)	(3)	(4)	(5)	(6)	(7)	(8)	(9)	(10)	(11)
1880	Setiabudi	2020	Ceria SDN 01 Karet	159 Tahun 2017	NA	NA	NA	50	NA	NA
1881	Setiabudi	2020	Lavender Karet (PPSU)	110 Tahun 2017	NA	NA	NA	40	NA	NA
1882	Setiabudi	2020	SD. Mubasyirin	NA	NA	NA	NA	NA	NA	NA
1883	Setiabudi	2020	Kuntim Mekar (PPSU)	9 Tahun 2018	NA	NA	NA	30	NA	NA
1884	Setiabudi	2020	TK. Dwi Harapan 2	10 Tahun 2018	NA	NA	NA	20	NA	NA
1885	Setiabudi	2020	SD. MI Hidayatul Anam	NA	NA	NA	NA	50	NA	NA
1886	Setiabudi	2020	PT. Andhika GAC	NA	NA	NA	NA	NA	NA	NA
1887	Setiabudi	2020	SehaTi 05	31 Tahun 2019	NA	NA	NA	20	NA	NA
V	JAKARTA BARAT	2020								
1888	KALIDERES	2020	Bank sampah bina kalideres mandiri	Jakarta,01/07/2016	NA	NA	NA	10	NA	NA
1889	KALIDERES	2020	BS Cemulangpah SDN 07 Kalideres	Nomor 21 TAHUN 2017	NA	NA	NA	35	NA	NA
1890	KALIDERES	2020	BS Tampak siring	29 Tahun 2016	NA	NA	NA	10	NA	NA
1891	KALIDERES	2020	BS Sahabat SMA 84 Jakarta	NA	NA	NA	NA	45	NA	NA
1892	KALIDERES	2020	Bs Satu Tujuan	NA	NA	NA	NA	50	NA	NA
1893	KALIDERES	2020	Bs Terbus kalideres peduli sampah	NA	NA	NA	NA	3	NA	NA
1894	KALIDERES	2020	BS Dooa Djigo SMP 225 Jakarta	NA	NA	NA	NA	60	NA	NA
1895	KALIDERES	2020	BS Matahari Terbit SDN Kalideres 12 Pagi	NA	NA	NA	NA	55	NA	NA
1896	KALIDERES	2020	BS Cahaya SMK Jakarta 1	NA	NA	NA	NA	58	NA	NA

No.	Lokasi	Tahun	Nama Bank Sampah	SK	Jumlah Sampah (Kg/bulan)	Status	Wilayah Pelayanan	Jumlah Penabung	Jumlah Karyawan	Omset (Rp)
(1)	(2)	(3)	(4)	(5)	(6)	(7)	(8)	(9)	(10)	(11)
1897	KALIDERES	2020	BS Mawar	NA	NA	NA	NA	20	NA	NA
1898	KALIDERES	2020	BS Assalam	NA	NA	NA	NA	1	NA	NA
1899	KALIDERES	2020	BS Merah Delima	NA	NA	NA	NA	30	NA	NA
1900	KALIDERES	2020	BS Modus Puskesmas Kalideres 1	18 Tahun 2018	NA	NA	NA	9	NA	NA
1901	KALIDERES	2020	BS Takase Puskesmas Kalideres 2	18 Tahun 2018	NA	NA	NA	6	NA	NA
1902	KALIDERES	2020	BS Mitra Sukses Mandiri Rw. 11	NA	NA	NA	NA	21	NA	Rp 1.112.500,00
1903	KALIDERES	2020	BS LPS Rw 08	NA	NA	NA	NA	5	NA	Rp 987.000,00
1904	KALIDERES	2020	BS Katarina Citra 1	Tahun 2020	NA	NA	NA	NA	NA	NA
1905	KALIDERES	2020	Bank Sampah Kemuning Jaya	Jakarta, 01/11/2015	6336	NA	NA	114	NA	Rp 15.967.500,00
1906	KALIDERES	2020	BS Baspegas SDN 11 Pegadungan	NA	0	NA	NA	70	NA	NA
1907	KALIDERES	2020	Citra Rw19	NA	0	NA	NA	12	NA	NA
1908	KALIDERES	2020	Serambi Mandiri	NA	0	NA	NA	32	NA	NA
1909	KALIDERES	2020	BS Cerdas Hati SMAN 95 Jakarta	NA	0	NA	NA	40	NA	NA
1910	KALIDERES	2020	Saduli Peduli Sampah125	NA	0	NA	NA	25	NA	NA
1911	KALIDERES	2020	bs Komplek merpati rw.10	NA	0	NA	NA	10	NA	NA
1912	KALIDERES	2020	BS SDN Min 11 Pegadungan	NA	0	NA	NA	26	NA	NA

No.	Lokasi	Tahun	Nama Bank Sampah	SK	Jumlah Sampah (Kg/bulan)	Status	Wilayah Pelayanan	Jumlah Penabung	Jumlah Karyawan	Omset (Rp)
(1)	(2)	(3)	(4)	(5)	(6)	(7)	(8)	(9)	(10)	(11)
1913	KALIDERES	2020	BS Serambi Mandiri SMPN 169 Pegadungan	NA	0	NA	NA	15	NA	NA
1914	KALIDERES	2020	BS Samtebrang SDN Pegadungan 12 Pagi	NA	0	NA	NA	20	NA	NA
1915	KALIDERES	2020	BS Murah Rezeki SDN Pegadungan 03 Pagi	NA	0	NA	NA	23	NA	NA
1916	KALIDERES	2020	BS Bas Surez SDN Pegadungan 08 Petang	NA	0	NA	NA	20	NA	NA
1917	KALIDERES	2020	BS Melaju Pesat SDN Pegadungan 01 Pagi	NA	0	NA	NA	50	NA	NA
1918	KALIDERES	2020	BS Palembang Raja Kelurahan Pegadungan	NA	233	NA	NA	20	NA	Rp 456.800,00
1919	KALIDERES	2020	Bs Mandiri	NA	0	NA	NA	10	NA	NA
1920	KALIDERES	2020	BS Buncis Maja Puskesmas Kec. Kalideres	18 Tahun 2018	180	NA	NA	10	NA	Rp 417.000,00
1921	KALIDERES	2020	BS Asoy	NA	0	NA	NA	15	NA	NA
1922	KALIDERES	2020	BS Block C RW. 19	NA	0	NA	NA	23	NA	NA
1923	KALIDERES	2020	BS Rw. 20 Citra II Extension	NA	0	NA	NA	13	NA	NA
1924	KALIDERES	2020	BS Palembang Raya 2 Rw. 13	NA	0	NA	NA	12	NA	NA
1925	KALIDERES	2020	BS Bulak Sereh	NA	96	NA	NA	5	NA	Rp 96.000,00

No.	Lokasi	Tahun	Nama Bank Sampah	SK	Jumlah Sampah (Kg/bulan)	Status	Wilayah Pelayanan	Jumlah Penabung	Jumlah Karyawan	Omset (Rp)
(1)	(2)	(3)	(4)	(5)	(6)	(7)	(8)	(9)	(10)	(11)
1926	KALIDERES	2020	BS RPTRA Pegadungan Rw. 12	NA	0	NA	NA	14	NA	NA
1927	KALIDERES	2020	BS RPTRA Kenanga	NA	0	NA	NA	10	NA	NA
1928	KALIDERES	2020	BS Puja Sera	NA	0	NA	NA	140	NA	NA
1929	KALIDERES	2020	BS Samita Gereja Immakulata	NA	0	NA	NA	8	NA	NA
1930	KALIDERES	2020	BS Belaian Kasih Dinas Sosial	NA	269	NA	NA	10	NA	Rp 514.600,00
1931	KALIDERES	2020	BS RSUD Kalideres	NA	0	NA	NA	25	NA	NA
1932	KALIDERES	2020	BS Sumue Gede	NA	0	NA	NA	5	NA	NA
1933	KALIDERES	2020	BS Kumisrodi Basah Puskesmas Pegadungan 1	18 Tahun 2018	0	NA	NA	5	NA	NA
1934	KALIDERES	2020	BS Wardah Puskesmas Pegadungan 2	18 Tahun 2018	0	NA	NA	8	NA	NA
1935	KALIDERES	2020	BS Gelora Puskesmas Pegadungan 3	18 Tahun 2018	0	NA	NA	15	NA	NA
1936	KALIDERES	2020	Bank sampah melati	Jakarta,05/02/2015	0	NA	NA	10	NA	NA
1937	KALIDERES	2020	Pt.Mutia Knitting Factory (rider)	NA	0	NA	NA	50	NA	NA
1938	KALIDERES	2020	BS Kecapi Kantor Kel. Semanan	19-2017	0	NA	NA	40	NA	NA
1939	KALIDERES	2020	BS Vier Und Neuzig SMAN 94 Jakarta	1148 Tahun 2017	0	NA	NA	20	NA	NA

No.	Lokasi	Tahun	Nama Bank Sampah	SK	Jumlah Sampah (Kg/bulan)	Status	Wilayah Pelayanan	Jumlah Penabung	Jumlah Karyawan	Omset (Rp)
(1)	(2)	(3)	(4)	(5)	(6)	(7)	(8)	(9)	(10)	(11)
1940	KALIDERES	2020	Taman Hati SDN 04 Semanan	NA	0	NA	NA	35	NA	NA
1941	KALIDERES	2020	Bs Lisa SDN 05 Semanan	NA	0	NA	NA	20	NA	NA
1942	KALIDERES	2020	Bs Rezeki sampah	NA	0	NA	NA	15	NA	NA
1943	KALIDERES	2020	BS Karunia Sejahtera SDN 06 Semanan	NA	0	NA	NA	20	NA	NA
1944	KALIDERES	2020	BS Buncis SDN Semanan 08 Pagi	41/01/2018	0	NA	NA	24	NA	NA
1945	KALIDERES	2020	BS Setigas SDN Semanan 13 Petang	01 Tahun 2018	0	NA	NA	14	NA	NA
1946	KALIDERES	2020	BS Bersinar SDN Semanan 14 Petang	01 Tahun 2018	0	NA	NA	25	NA	NA
1947	KALIDERES	2020	BS Blink Jakarta SMPN 205 Jakarta	NA	0	NA	NA	10	NA	NA
1948	KALIDERES	2020	BS BMW SDN Semanan 12 Pagi	01 Tahun 2018	0	NA	NA	20	NA	NA
1949	KALIDERES	2020	BS Gaga Dahlia Rt 07 Rw 03	NA	0	NA	NA	18	NA	NA
1950	KALIDERES	2020	BS Duri Indah Rt 03 Rw 01	NA	0	NA	NA	25	NA	NA
1951	KALIDERES	2020	BS Mandiri Rw 06	22/2018	0	NA	NA	20	NA	NA
1952	KALIDERES	2020	BS United Can	NA	1494	NA	NA	NA	NA	Rp 1.045.000,00
1953	KALIDERES	2020	BS Unza Vitalis	NA	0	NA	NA	5	NA	NA

No.	Lokasi	Tahun	Nama Bank Sampah	SK	Jumlah Sampah (Kg/bulan)	Status	Wilayah Pelayanan	Jumlah Penabung	Jumlah Karyawan	Omset (Rp)
(1)	(2)	(3)	(4)	(5)	(6)	(7)	(8)	(9)	(10)	(11)
1954	KALIDERES	2020	Bs Bujangan Puskesmas Semanan 1	18 Tahun 2018	82	NA	NA	24	NA	Rp 96.100,00
1955	KALIDERES	2020	BS Peduli Lingkungan Rw. 06	71 Tahun 2018	0	NA	NA	10	NA	NA
1956	KALIDERES	2020	Bs Kumbang Puskesmas Semanan 2	18 Tahun 2018	0	NA	NA	5	NA	NA
1957	KALIDERES	2020	BS UPK Kalideres	NA	0	NA	NA	NA	NA	NA
1958	KALIDERES	2020	BS KPA Mookervat	NA	0	NA	NA	10	NA	NA
1959	KALIDERES	2020	Bank Sampah Anggrek	NA	208	NA	NA	150	NA	Rp 709.500,00
1960	KALIDERES	2020	BS Manalasta MAN 16	69 Tahun 2017	0	NA	NA	36	NA	NA
1961	KALIDERES	2020	Bs Pintu Rizqi	NA	0	NA	NA	15	NA	NA
1962	KALIDERES	2020	Bs Basuki	NA	0	NA	NA	10	NA	NA
1963	KALIDERES	2020	Bs Resik Apik	NA	0	NA	NA	16	NA	NA
1964	KALIDERES	2020	Bs Barokah	NA	0	NA	NA	30	NA	NA
1965	KALIDERES	2020	Bank sampah tpst3r karya mandiri	52 Tahun 2016	0	NA	NA	23	NA	NA
1966	KALIDERES	2020	BS SMALVI SMAN 56 Jakarta	135/1.851.6	0	NA	NA	20	NA	NA
1967	KALIDERES	2020	BS SDN Tegal Alur 04 Pagi	NA	0	NA	NA	28	NA	NA
1968	KALIDERES	2020	BS SDN Tegal Alur 02 Pagi	001/1.851.026/2018	0	NA	NA	45	NA	NA
1969	KALIDERES	2020	BS Setia Bersama Kelurahan Tegal Alur	NA	0	NA	NA	10	NA	NA

No.	Lokasi	Tahun	Nama Bank Sampah	SK	Jumlah Sampah (Kg/bulan)	Status	Wilayah Pelayanan	Jumlah Penabung	Jumlah Karyawan	Omset (Rp)
(1)	(2)	(3)	(4)	(5)	(6)	(7)	(8)	(9)	(10)	(11)
1970	KALIDERES	2020	BS Sampah Alur Kemuning	14 Tahun 2018	0	NA	NA	5	NA	NA
1971	KALIDERES	2020	BS Buset Puskesmas Tegal Alur 1	18 Tahun 2018	0	NA	NA	5	NA	NA
1972	KALIDERES	2020	BS Pesan Cinta Puskesmas Tegal Alur 2	18 Tahun 2018	0	NA	NA	5	NA	NA
1973	KALIDERES	2020	BS Gersank Puskesmas Tegal Alur 3	18 Tahun 2018	0	NA	NA	24	NA	NA
1974	KALIDERES	2020	Sdn kamal 09	NA	0	NA	NA	40	NA	NA
1975	KALIDERES	2020	Untuk kita	NA	0	NA	NA	5	NA	NA
1976	KALIDERES	2020	BS RPTRA Poraya	NA	0	NA	NA	5	NA	NA
1977	KALIDERES	2020	BS RPTRA Cambela	02 Tahun 2018	0	NA	NA	31	NA	NA
1978	KALIDERES	2020	BS Mawar Rw. 03	NA	0	NA	NA	22	NA	NA
1979	KALIDERES	2020	BS Mentari Rw. 06	NA	0	NA	NA	5	NA	NA
1980	KALIDERES	2020	BS KuPilih Dia Puskesmas Kamal 1	18 Tahun 2018	0	NA	NA	5	NA	NA
1981	KALIDERES	2020	BS Marjaling Puskesmas Kamal 2	18 Tahun 2018	0	NA	NA	5	NA	NA
1982	KALIDERES	2020	BS Powal Berkah Rw 08 Kel. Kamal	Tahun 2020	770	NA	NA	10	NA	Rp 1.800.700,00
1983	GROGOL PETAMBURAN	2020	Dipo Makaliwe	30 Tahun 2015	1.497.400	NA	NA	16	NA	NA

No.	Lokasi	Tahun	Nama Bank Sampah	SK	Jumlah Sampah (Kg/bulan)	Status	Wilayah Pelayanan	Jumlah Penabung	Jumlah Karyawan	Omset (Rp)
(1)	(2)	(3)	(4)	(5)	(6)	(7)	(8)	(9)	(10)	(11)
1984	GROGOL PETAMBURAN	2020	Tanjung	20 Tahun 2017	735,6	NA	NA	7	NA	NA
1985	GROGOL PETAMBURAN	2020	SDN Grogol 05	09 Tahun 2017	NA	NA	NA	50	NA	NA
1986	GROGOL PETAMBURAN	2020	Rumah Hijau SDN Grogol 07	20 Tahun 2017	NA	NA	NA	63	NA	NA
1987	GROGOL PETAMBURAN	2020	PPSU Kel. Grogol	18 Tahun 2016	28.783.100	NA	NA	11	NA	NA
1988	GROGOL PETAMBURAN	2020	Anggrek	21 Tahun 2018	NA	NA	NA	10	NA	NA
1989	GROGOL PETAMBURAN	2020	Catalia RW.04	25 Tahun 2018	NA	NA	NA	8	NA	NA
1990	GROGOL PETAMBURAN	2020	Kemuning RW.05	26 Tahun 2018	8.643.900	NA	NA	11	NA	NA
1991	GROGOL PETAMBURAN	2020	Pan Jaya RW.06	22 Tahun 2018	NA	NA	NA	10	NA	NA
1992	GROGOL PETAMBURAN	2020	Dahlia RW.08	24 Tahun 2018	NA	NA	NA	12	NA	NA
1993	GROGOL PETAMBURAN	2020	B&E Kampoengku RW.09	23 Tahun 2018	NA	NA	NA	11	NA	NA
1994	GROGOL PETAMBURAN	2020	Melati	20 Tahun 2018	NA	NA	NA	0	NA	NA
1995	GROGOL PETAMBURAN	2020	Mawar 03	28 Tahun 2018	NA	NA	NA	0	NA	NA
1996	GROGOL PETAMBURAN	2020	Groserra	NA	NA	NA	NA	0	NA	NA
1997	GROGOL PETAMBURAN	2020	Barokah Sudin LH	12 Tahun 2017	3.844.200	NA	NA	166	NA	NA
1998	GROGOL PETAMBURAN	2020	Dipo Indraloka	30 Tahun 2015	4.803.700	NA	NA	13	NA	NA

No.	Lokasi	Tahun	Nama Bank Sampah	SK	Jumlah Sampah (Kg/bulan)	Status	Wilayah Pelayanan	Jumlah Penabung	Jumlah Karyawan	Omset (Rp)
(1)	(2)	(3)	(4)	(5)	(6)	(7)	(8)	(9)	(10)	(11)
1999	GROGOL PETAMBURAN	2020	Laskar HijauSDN Wijaya Kusuma 02	001/2017	913,1	NA	NA	47	NA	NA
2000	GROGOL PETAMBURAN	2020	OKRA SD Wijaya Kusuma 05	19 Tahun 2017	NA	NA	NA	62	NA	NA
2001	GROGOL PETAMBURAN	2020	SDN Wijaya Kusuma 07	12/2017	NA	NA	NA	11	NA	NA
2002	GROGOL PETAMBURAN	2020	Wijaya Mandiri Kel. Wijaya Kusuma	334 Tahun 2017	4.561.450	NA	NA	20	NA	NA
2003	GROGOL PETAMBURAN	2020	Uswah RW. 04	359 Tahun 2017	NA	NA	NA	33	NA	NA
2004	GROGOL PETAMBURAN	2020	Grawisa RW.01	358 Tahun 2017	NA	NA	NA	5	NA	NA
2005	GROGOL PETAMBURAN	2020	Amarilis RW.06	1 Tahun 2016	NA	NA	NA	15	NA	NA
2006	GROGOL PETAMBURAN	2020	LUASA Puskesmas Kec. GroPet	005.1 Tahun 2018	NA	NA	NA	4	NA	NA
2007	GROGOL PETAMBURAN	2020	2890 RW.02	2 Tahun 2018	4.497.000	NA	NA	10	NA	NA
2008	GROGOL PETAMBURAN	2020	Bina Sejahtera Utama RW. 07	53 Tahun 2018	NA	NA	NA	11	NA	NA
2009	GROGOL PETAMBURAN	2020	RW.08 Wijaya Kusuma	54 Tahun 2018	NA	NA	NA	11	NA	NA
2010	GROGOL PETAMBURAN	2020	RW.09 Wijaya Kusuma	55 Tahun 2018	NA	NA	NA	14	NA	NA
2011	GROGOL PETAMBURAN	2020	RW.010 Wijaya Kusuma	56 Tahun 2018	NA	NA	NA	7	NA	NA
2012	GROGOL PETAMBURAN	2020	Karya Mandiri	47 Tahun 2018	NA	NA	NA	20	NA	NA
2013	GROGOL PETAMBURAN	2020	Bs. Harmoni	49 Tahun 2018	NA	NA	NA	24	NA	NA

No.	Lokasi	Tahun	Nama Bank Sampah	SK	Jumlah Sampah (Kg/bulan)	Status	Wilayah Pelayanan	Jumlah Penabung	Jumlah Karyawan	Omset (Rp)
(1)	(2)	(3)	(4)	(5)	(6)	(7)	(8)	(9)	(10)	(11)
2014	GROGOL PETAMBURAN	2020	Pandawa SMPN 82	NA	NA	NA	NA	10	NA	NA
2015	GROGOL PETAMBURAN	2020	Bs. RW.09	48 Tahun 2018	NA	NA	NA	14	NA	NA
2016	GROGOL PETAMBURAN	2020	Grogol Petamburan 2	314 Tahun 2015	2.478.700	NA	NA	20	NA	NA
2017	GROGOL PETAMBURAN	2020	Dipo RW.03	30 Tahun 2015	9.164.700	NA	NA	13	NA	NA
2018	GROGOL PETAMBURAN	2020	SDN TDU 01	12 tahun 2017	488,9	NA	NA	27	NA	NA
2019	GROGOL PETAMBURAN	2020	SMPN 89 JAYA	005 Tahun 2017	NA	NA	NA	0	NA	NA
2020	GROGOL PETAMBURAN	2020	Kenanga	42 Tahun 2016	NA	NA	NA	34	NA	NA
2021	GROGOL PETAMBURAN	2020	Kel. Tanjung Duren Utara	30 Tahun 2017	3.776.400	NA	NA	15	NA	NA
2022	GROGOL PETAMBURAN	2020	Posyandu RW.02	49 Tahun 2015	NA	NA	NA	8	NA	NA
2023	GROGOL PETAMBURAN	2020	Anggur RW.01	03 Tahun 2018	NA	NA	NA	5	NA	NA
2024	GROGOL PETAMBURAN	2020	Bunga Tanjung RW.03	29 Tahun 2018	311,7	NA	NA	8	NA	NA
2025	GROGOL PETAMBURAN	2020	Cahaya Logis RW.06	04 Tahun 2018	NA	NA	NA	4	NA	NA
2026	GROGOL PETAMBURAN	2020	Sudin Penanggulangan Kebakaran dan Penyelamatan Damkar 31	NA	NA	NA	NA	6	NA	NA
2027	GROGOL PETAMBURAN	2020	RPTRA Rambutan	NA	713,9	NA	NA	3	NA	NA

No.	Lokasi	Tahun	Nama Bank Sampah	SK	Jumlah Sampah (Kg/bulan)	Status	Wilayah Pelayanan	Jumlah Penabung	Jumlah Karyawan	Omset (Rp)
(1)	(2)	(3)	(4)	(5)	(6)	(7)	(8)	(9)	(10)	(11)
2028	GROGOL PETAMBURAN	2020	RPTRA Apel	NA	NA	NA	NA	5	NA	NA
2029	GROGOL PETAMBURAN	2020	SDN Tanjung Duren Utara 02	NA	630,4	NA	NA	10	NA	NA
2030	GROGOL PETAMBURAN	2020	SDN Tanjung Duren Utara 06	NA	NA	NA	NA	10	NA	NA
2031	GROGOL PETAMBURAN	2020	Kelopak Berseri Kel. TDS	59 Tahun 2017	23.534.300	NA	NA	13	NA	NA
2032	GROGOL PETAMBURAN	2020	TOBAR Pasar Tomang Barat	524 /2017	NA	NA	NA	5	NA	NA
2033	GROGOL PETAMBURAN	2020	SDN Tanjung Duren Selatan 01	12 Tahun 2017	502,3	NA	NA	24	NA	NA
2034	GROGOL PETAMBURAN	2020	Seruni 01 tanjung Duren Selatan	06 Tahun 2018	23.543.000	NA	NA	15	NA	NA
2035	GROGOL PETAMBURAN	2020	Resik Mandiri	10 Tahun 2018	NA	NA	NA	15	NA	NA
2036	GROGOL PETAMBURAN	2020	Akasia	12 tahun 2018	NA	NA	NA	4	NA	NA
2037	GROGOL PETAMBURAN	2020	Delima Bersih	09 Tahun 2018	NA	NA	NA	7	NA	NA
2038	GROGOL PETAMBURAN	2020	Putri Mandalika	08 Tahun 2018	NA	NA	NA	5	NA	NA
2039	GROGOL PETAMBURAN	2020	Podomoro City	14 Tahun 2018	NA	NA	NA	15	NA	NA
2040	GROGOL PETAMBURAN	2020	Penghibur	11 Tahun 2018	3.753.100	NA	NA	6	NA	NA
2041	GROGOL PETAMBURAN	2020	Taman Anggrek	NA	5.126.300	NA	NA	NA	NA	NA
2042	GROGOL PETAMBURAN	2020	SMPN 69	NA	NA	NA	NA	15	NA	NA

No.	Lokasi	Tahun	Nama Bank Sampah	SK	Jumlah Sampah (Kg/bulan)	Status	Wilayah Pelayanan	Jumlah Penabung	Jumlah Karyawan	Omset (Rp)
(1)	(2)	(3)	(4)	(5)	(6)	(7)	(8)	(9)	(10)	(11)
2043	GROGOL PETAMBURAN	2020	TPS Arjuna	NA	4.117.200	NA	NA	NA	NA	NA
2044	GROGOL PETAMBURAN	2020	Langit Biru (SDN Jelambar 08)	04 Tahun 2017	NA	NA	NA	30	NA	NA
2045	GROGOL PETAMBURAN	2020	Kel. Jelambar	65/2017	3.114.100	NA	NA	NA	NA	NA
2046	GROGOL PETAMBURAN	2020	RW.01	68/2017	NA	NA	NA	6	NA	NA
2047	GROGOL PETAMBURAN	2020	RW.02	69/2017	1.560.000	NA	NA	5	NA	NA
2048	GROGOL PETAMBURAN	2020	Seruni RW. 03	61/2017	NA	NA	NA	7	NA	NA
2049	GROGOL PETAMBURAN	2020	Satria RW.04	82/2016	NA	NA	NA	7	NA	NA
2050	GROGOL PETAMBURAN	2020	Maju Jaya RW. 05	83/2016	NA	NA	NA	10	NA	NA
2051	GROGOL PETAMBURAN	2020	RW. 06	70/2017	NA	NA	NA	13	NA	NA
2052	GROGOL PETAMBURAN	2020	Melati RW. 07	71/2017	NA	NA	NA	9	NA	NA
2053	GROGOL PETAMBURAN	2020	RW. 08	72/2017	NA	NA	NA	8	NA	NA
2054	GROGOL PETAMBURAN	2020	RW. 09	73/2017	NA	NA	NA	4	NA	NA
2055	GROGOL PETAMBURAN	2020	RW. 010	74/2017	NA	NA	NA	6	NA	NA
2056	GROGOL PETAMBURAN	2020	Anggrek RW. 011	75/2017	NA	NA	NA	16	NA	NA
2057	GROGOL PETAMBURAN	2020	SMPN 83	NA	455,8	NA	NA	5	NA	NA

No.	Lokasi	Tahun	Nama Bank Sampah	SK	Jumlah Sampah (Kg/bulan)	Status	Wilayah Pelayanan	Jumlah Penabung	Jumlah Karyawan	Omset (Rp)
(1)	(2)	(3)	(4)	(5)	(6)	(7)	(8)	(9)	(10)	(11)
2058	GROGOL PETAMBURAN	2020	SDN Jelambar 01	NA	NA	NA	NA	10	NA	NA
2059	GROGOL PETAMBURAN	2020	Sekolah BHK	68/2018	NA	NA	NA	NA	NA	NA
2060	GROGOL PETAMBURAN	2020	SMPN 274	29/2018	NA	NA	NA	2	NA	NA
2061	GROGOL PETAMBURAN	2020	RPTRA SATRIA JELAMBAR	67/2018	NA	NA	NA	3	NA	NA
2062	GROGOL PETAMBURAN	2020	PPSU Orange	45 Tahun 2017	7.117.450	NA	NA	15	NA	NA
2063	GROGOL PETAMBURAN	2020	SDN Jelambar Baru 05	066/ Tahun 2017	1.179.800	NA	NA	6	NA	NA
2064	GROGOL PETAMBURAN	2020	Anjelut 10	62 Tahun 2017	NA	NA	NA	23	NA	NA
2065	GROGOL PETAMBURAN	2020	DAUR	63 Tahun 2017	NA	NA	NA	11	NA	NA
2066	GROGOL PETAMBURAN	2020	Sejahtera Mandiri	1 Tahun 2018	NA	NA	NA	NA	NA	NA
2067	GROGOL PETAMBURAN	2020	ML RW.013	02 Tahun 2018	NA	NA	NA	8	NA	NA
2068	GROGOL PETAMBURAN	2020	Duta Mandiri	03 Tahun 2018	NA	NA	NA	11	NA	NA
2069	GROGOL PETAMBURAN	2020	Melati	04 Tahun 2018	NA	NA	NA	7	NA	NA
2070	GROGOL PETAMBURAN	2020	Mekar Bersemi	05 Tahun 2018	NA	NA	NA	7	NA	NA
2071	GROGOL PETAMBURAN	2020	Putut Manggung	06 Tahun 2018	NA	NA	NA	8	NA	NA
2072	GROGOL PETAMBURAN	2020	Cempaka	07 Tahun 2018	NA	NA	NA	5	NA	NA

No.	Lokasi	Tahun	Nama Bank Sampah	SK	Jumlah Sampah (Kg/bulan)	Status	Wilayah Pelayanan	Jumlah Penabung	Jumlah Karyawan	Omset (Rp)
(1)	(2)	(3)	(4)	(5)	(6)	(7)	(8)	(9)	(10)	(11)
2073	GROGOL PETAMBURAN	2020	Taman Harapan Indah	08 tahun 2018	NA	NA	NA	8	NA	NA
2074	GROGOL PETAMBURAN	2020	SDN Jelambar Baru 01	NA	1.201.100	NA	NA	10	NA	NA
2075	GROGOL PETAMBURAN	2020	Tomang Asri	107 Tahun 2017	NA	NA	NA	10	NA	NA
2076	GROGOL PETAMBURAN	2020	TOBAR	1 Tahun 2015	NA	NA	NA	25	NA	NA
2077	GROGOL PETAMBURAN	2020	SMA 23	20 Tahun 2016	NA	NA	NA	NA	NA	NA
2078	GROGOL PETAMBURAN	2020	SDN Tomang 11	12 Tahun 2017	245,2	NA	NA	30	NA	NA
2079	GROGOL PETAMBURAN	2020	Mandala Kel. Tomang	5 Tahun 2017	1.955.700	NA	NA	23	NA	NA
2080	GROGOL PETAMBURAN	2020	Tawakal Jaya RW.09	4 Tahun 2017	4.780.800	NA	NA	12	NA	NA
2081	GROGOL PETAMBURAN	2020	SDN Tomang 08	10 tahun 2017	NA	NA	NA	43	NA	NA
2082	GROGOL PETAMBURAN	2020	SDN Tomang 01	02 Tahun 2018	NA	NA	NA	36	NA	NA
2083	GROGOL PETAMBURAN	2020	Beo RW.01	6 Tahun 2018	NA	NA	NA	12	NA	NA
2084	GROGOL PETAMBURAN	2020	Kodok Hijau RW.02	10 Tahun 2018	NA	NA	NA	8	NA	NA
2085	GROGOL PETAMBURAN	2020	Cahaya Gelong Barat	7 Tahun 2018	3.872.200	NA	NA	10	NA	NA
2086	GROGOL PETAMBURAN	2020	Macan RW.05	8 Tahun 2018	NA	NA	NA	12	NA	NA
2087	GROGOL PETAMBURAN	2020	Tomang RW.06	18 Tahun 2018	NA	NA	NA	6	NA	NA

No.	Lokasi	Tahun	Nama Bank Sampah	SK	Jumlah Sampah (Kg/bulan)	Status	Wilayah Pelayanan	Jumlah Penabung	Jumlah Karyawan	Omset (Rp)
(1)	(2)	(3)	(4)	(5)	(6)	(7)	(8)	(9)	(10)	(11)
2088	GROGOL PETAMBURAN	2020	Bank Sampah RW.08	11 Tahun 2018	NA	NA	NA	8	NA	NA
2089	GROGOL PETAMBURAN	2020	Kesepakatan	12 Tahun 2018	NA	NA	NA	12	NA	NA
2090	GROGOL PETAMBURAN	2020	Sedayu Alam 011	15Tahun 2018	NA	NA	NA	11	NA	NA
2091	GROGOL PETAMBURAN	2020	Garuda 13	16 Tahun 2018	NA	NA	NA	13	NA	NA
2092	GROGOL PETAMBURAN	2020	Lingkar Hati	13 Tahun 2018	NA	NA	NA	17	NA	NA
2093	GROGOL PETAMBURAN	2020	TORAK 7 (Tomang Rawa Kepa 7)	9 Tahun 2018	NA	NA	NA	23	NA	NA
2094	GROGOL PETAMBURAN	2020	SMPN 286	20 Tahun 2018	NA	NA	NA	NA	NA	NA
2095	GROGOL PETAMBURAN	2020	Bisa	5 Tahun 2018	NA	NA	NA	NA	NA	NA
2096	GROGOL PETAMBURAN	2020	Pasar Timbul	NA	469,9	NA	NA	5	NA	NA
2097	PALMERAH	2020	Bank Sampah Palembang Merah	0261/2017	1342	NA	NA	60	2615200	NA
2098	PALMERAH	2020	Bank Sampah Hankam	43/2017	317	NA	NA	40	645,7	NA
2099	PALMERAH	2020	Bank Sampah Puskesmas Kecamatan	141/2017	NA	NA	NA	20	NA	NA
2100	PALMERAH	2020	Bank Sampah Kel Palmerah	39/2017	NA	NA	NA	40	NA	NA
2101	PALMERAH	2020	Bank Sampah SMPN 101	4121/2017	NA	NA	NA	30	NA	NA
2102	PALMERAH	2020	Bank Sampah SMAN 16	14/2017	NA	NA	NA	25	NA	NA

No.	Lokasi	Tahun	Nama Bank Sampah	SK	Jumlah Sampah (Kg/bulan)	Status	Wilayah Pelayanan	Jumlah Penabung	Jumlah Karyawan	Omset (Rp)
(1)	(2)	(3)	(4)	(5)	(6)	(7)	(8)	(9)	(10)	(11)
2103	PALMERAH	2020	Bank Sampah SDN 25 Palmerah Pagi	15/421.2	NA	NA	NA	20	NA	NA
2104	PALMERAH	2020	Bank Sampah Bahtera	14/2016	362	NA	NA	30	1447200	NA
2105	PALMERAH	2020	SDN 17 Palmerah	09/2017	NA	NA	NA	20	NA	NA
2106	PALMERAH	2020	SDN 19 Palmerah	15/2018	NA	NA	NA	25	NA	NA
2107	PALMERAH	2020	SDN 20 Palmerah	03/2018	NA	NA	NA	20	NA	NA
2108	PALMERAH	2020	RPTRA Palmerah	07/2018	NA	NA	NA	25	NA	NA
2109	PALMERAH	2020	Bank Sampah LPs Rw 03	08/2018	NA	NA	NA	50	NA	NA
2110	PALMERAH	2020	Bank Sampah Sadar	27/2019	NA	NA	NA	25	NA	NA
2111	PALMERAH	2020	Bank Sampah SMKN 13	22781/2018	NA	NA	NA	25	NA	NA
2112	PALMERAH	2020	Bank Sampah SDN 15	NA	NA	NA	NA	25	NA	NA
2113	PALMERAH	2020	Bank Sampah TK IKKt	045/2017	NA	NA	NA	30	NA	NA
2114	PALMERAH	2020	Bank Sampah SDN 07	014/2018	NA	NA	NA	25	NA	NA
2115	PALMERAH	2020	Bank Sampah Mutiara Putih	31/2019	NA	NA	NA	30	NA	NA
2116	PALMERAH	2020	Bank Sampah Paramitha/SMA 78	1095/2016	NA	NA	NA	30	NA	NA
2117	PALMERAH	2020	Bank Sampah TK Bhakti	032A/2017	NA	NA	NA	25	NA	NA
2118	PALMERAH	2020	Bank Sampah SMP 111	364/2017	NA	NA	NA	25	NA	NA
2119	PALMERAH	2020	Bank Sampah Pasar Slipi	2017	NA	NA	NA	20	NA	NA

No.	Lokasi	Tahun	Nama Bank Sampah	SK	Jumlah Sampah (Kg/bulan)	Status	Wilayah Pelayanan	Jumlah Penabung	Jumlah Karyawan	Omset (Rp)
(1)	(2)	(3)	(4)	(5)	(6)	(7)	(8)	(9)	(10)	(11)
2120	PALMERAH	2020	Bank Sampah SMPN 88	20/2017	NA	NA	NA	25	NA	NA
2121	PALMERAH	2020	Bank Sampah Kel Kemanggisan ilir	25/2017	NA	NA	NA	30	NA	NA
2122	PALMERAH	2020	Bank Sampah RPTRA Manggis	26/2017	NA	NA	NA	25	NA	NA
2123	PALMERAH	2020	UPK Badan Air	NA	NA	NA	NA	30	NA	NA
2124	PALMERAH	2020	Plaza Slipi	NA	NA	NA	NA	35	NA	NA
2125	PALMERAH	2020	Bank Sampah Karya Mandiri	NA	NA	NA	NA	30	NA	NA
2126	PALMERAH	2020	Bank Sampah Anggrek Rw 02	031/2018	NA	NA	NA	21	NA	NA
2127	PALMERAH	2020	Bank Sampah Catelya	002/2018	NA	NA	NA	21	NA	NA
2128	PALMERAH	2020	Bank Sampah Rw 08	NA	NA	NA	NA	20	NA	NA
2129	PALMERAH	2020	Bank Sampah Puspa Diklat	241/2019	NA	NA	NA	25	NA	NA
2130	PALMERAH	2020	Bank Sampah Katalia	075/2017	NA	NA	NA	20	NA	NA
2131	PALMERAH	2020	Bank Sampah Melati	078/2017	NA	NA	NA	15	NA	NA
2132	PALMERAH	2020	Bank Sampah Untung bersama	079/2017	NA	NA	NA	15	NA	NA
2133	PALMERAH	2020	Bank Sampah cupang serit	081/2017	523	NA	NA	35	1039600	NA
2134	PALMERAH	2020	Bank Sampah Kemuning	0761/2017	NA	NA	NA	20	NA	NA
2135	PALMERAH	2020	Bank Sampah Harmoni	077/2017	NA	NA	NA	21	NA	NA

No.	Lokasi	Tahun	Nama Bank Sampah	SK	Jumlah Sampah (Kg/bulan)	Status	Wilayah Pelayanan	Jumlah Penabung	Jumlah Karyawan	Omset (Rp)
(1)	(2)	(3)	(4)	(5)	(6)	(7)	(8)	(9)	(10)	(11)
2136	PALMERAH	2020	Bank Sampah Cendana	0801/2017	126	NA	NA	15	246900	NA
2137	PALMERAH	2020	Bank Sampah Soetoedjo	01/2017	NA	NA	NA	20	NA	NA
2138	PALMERAH	2020	Bank Sampah Cakra Pedati	0741/2017	NA	NA	NA	20	NA	NA
2139	PALMERAH	2020	Bank Sampah LPS Rw 02	17/2018	NA	NA	NA	15	NA	NA
2140	PALMERAH	2020	Bank Sampah Gereja Salvator	005/2019	NA	NA	NA	25	NA	NA
2141	PALMERAH	2020	Bank Sampah Lestari	089/2018	NA	NA	NA	15	NA	NA
2142	PALMERAH	2020	Bank Sampah Wisma Barito	812018	271	NA	NA	30	155000	NA
2143	PALMERAH	2020	Bank Sampah Gema Puspa Rw 03	47/2017	NA	NA	NA	30	NA	NA
2144	PALMERAH	2020	Bank Sampah Tunas Mekar	51/2017	2649	NA	NA	60	7656600	NA
2145	PALMERAH	2020	Bank Sampah Delima	50/2017	NA	NA	NA	30	NA	NA
2146	PALMERAH	2020	Bank Sampah Sahabat	219/2017	308	NA	NA	25	1128200	NA
2147	PALMERAH	2020	Bank Sampah Geulis	48/2017	115	NA	NA	30	266,6	NA
2148	PALMERAH	2020	Bank Sampah Antilope	45/2017	130	NA	NA	30	254700	NA
2149	PALMERAH	2020	Bank Sampah Gema Orisa	46/2017	NA	NA	NA	25	NA	NA
2150	PALMERAH	2020	Bank Sampah Ganggang	521/2017	NA	NA	NA	30	NA	NA

No.	Lokasi	Tahun	Nama Bank Sampah	SK	Jumlah Sampah (Kg/bulan)	Status	Wilayah Pelayanan	Jumlah Penabung	Jumlah Karyawan	Omset (Rp)
(1)	(2)	(3)	(4)	(5)	(6)	(7)	(8)	(9)	(10)	(11)
2151	PALMERAH	2020	Bank Sampah Harapan Bersama	55/2017	290	NA	NA	35	1159200	NA
2152	PALMERAH	2020	Bank Sampah Tunas Karya	56/2017	NA	NA	NA	25	NA	NA
2153	PALMERAH	2020	Bank Sampah Hasil Berkah	57/2017	NA	NA	NA	20	NA	NA
2154	PALMERAH	2020	Bank Sampah Pojok Amanah / Darmais	701/2017	NA	NA	NA	25	NA	NA
2155	PALMERAH	2020	Bank Sampah SDN 03 dan 04 Pagi	17/2018	NA	NA	NA	45	NA	NA
2156	PALMERAH	2020	Bank Sampah 07 Pagi	18/2018	NA	NA	NA	40	NA	NA
2157	PALMERAH	2020	Bank Sampah Rusun Jati Rawasari	09/2020	100	NA	NA	40	247400	NA
2158	PALMERAH	2020	Bank Sampah Bambu Kuning	49/2017	NA	NA	NA	20	NA	NA
2159	PALMERAH	2020	Bank Sampah Rs Jantung	NA	NA	NA	NA	15	NA	NA
2160	PALMERAH	2020	Bank Sampah KBU Jaya	48/2017	NA	NA	NA	15	NA	NA
2161	PALMERAH	2020	Bank Sampah Bening	55/2017	NA	NA	NA	15	NA	NA
2162	PALMERAH	2020	Bank Sampah Mawar	47/2017	NA	NA	NA	15	NA	NA
2163	PALMERAH	2020	Bank sampah Anggrek	51/2017	NA	NA	NA	45	NA	NA
2164	PALMERAH	2020	Bank Sampah SD 01	026/2018	NA	NA	NA	40	NA	NA

No.	Lokasi	Tahun	Nama Bank Sampah	SK	Jumlah Sampah (Kg/bulan)	Status	Wilayah Pelayanan	Jumlah Penabung	Jumlah Karyawan	Omset (Rp)
(1)	(2)	(3)	(4)	(5)	(6)	(7)	(8)	(9)	(10)	(11)
2165	PALMERAH	2020	Bank Sampah SD 02	009/2018	NA	NA	NA	55	NA	NA
2166	PALMERAH	2020	Bank Sampah SMKN 130	141/0871	NA	NA	NA	40	NA	NA
2167	PALMERAH	2020	Bank Sampah Bambu Petung	43/2020	NA	NA	NA	40	NA	NA
2168	PALMERAH	2020	Bank Sampah Melati	18/2016	NA	NA	NA	15	NA	NA
2169	PALMERAH	2020	Bank Sampah Sri Gading	201/2016	NA	NA	NA	40	NA	NA
2170	PALMERAH	2020	Bank Sampah Lely Bersih	71/2016	NA	NA	NA	15	NA	NA
2171	PALMERAH	2020	Bank Sampah Berkah Sukma	1281/2017	NA	NA	NA	40	NA	NA
2172	PALMERAH	2020	Bank Sampah Pesona	42/2016	2627	NA	NA	40	3644800	NA
2173	PALMERAH	2020	Bank Sampah Srikandi	127/2017	NA	NA	NA	20	NA	NA
2174	PALMERAH	2020	Bank Sampah Srirejeki	1261/2017	157	NA	NA	30	543200	NA
2175	PALMERAH	2020	Bank Sampah Taman Juang	1291/2017	NA	NA	NA	25	NA	NA
2176	PALMERAH	2020	Bank Sampah Mawar Ceria	130/2017	NA	NA	NA	30	NA	NA
2177	PALMERAH	2020	Bank Sampah Anggrek Indah	131/2017	NA	NA	NA	20	NA	NA
2178	PALMERAH	2020	Bank Sampah JP 01	131/2017	NA	NA	NA	30	NA	NA
2179	PALMERAH	2020	Bank sampah RPTRA Akur	29/2018	NA	NA	NA	20	NA	NA

No.	Lokasi	Tahun	Nama Bank Sampah	SK	Jumlah Sampah (Kg/bulan)	Status	Wilayah Pelayanan	Jumlah Penabung	Jumlah Karyawan	Omset (Rp)
(1)	(2)	(3)	(4)	(5)	(6)	(7)	(8)	(9)	(10)	(11)
2180	PALMERAH	2020	Bank sampah SDN 06	02/2019	NA	NA	NA	30	NA	NA
2181	PALMERAH	2020	Bank sampah SDN 07	13/2019	NA	NA	NA	35	NA	NA
2182	PALMERAH	2020	Krutilas	63 Tahun 2016	NA	NA	NA	30	NA	NA
2183	PALMERAH	2020	SMKN 35 (Trush Bank)	391a Tahun 2017	NA	NA	NA	40	NA	NA
2184	PALMERAH	2020	Puskesmas Laba - Laba PKL Krukut	08 Tahun 2018	NA	NA	NA	35	NA	NA
2185	PALMERAH	2020	Bersama	15 Tahun 2019	94	NA	NA	30	NA	Rp 184.900,00
2186	PALMERAH	2020	Selamat Makmur	16 Tahun 2019	NA	NA	NA	25	NA	NA
2187	PALMERAH	2020	Balai Desa	14 Tahun 2020	78	NA	NA	NA	NA	Rp 178.200,00
2188	PALMERAH	2020	Tanjung	NA	NA	NA	NA	NA	NA	NA
2189	PALMERAH	2020	Sejahetra	NA	25	NA	NA	NA	NA	Rp 51.200,00
2190	PALMERAH	2020	Delta	22 Tahun 2017	56	NA	NA	35	NA	Rp 43.800,00
2191	PALMERAH	2020	Sapu Jagad	21 Tahun 2017	NA	NA	NA	20	NA	NA
2192	PALMERAH	2020	Agung 05	20 Tahun 2017	NA	NA	NA	20	NA	NA
2193	PALMERAH	2020	Agung Jaya Raya	23 Tahun 2017	54	NA	NA	25	NA	Rp 216.000,00
2194	PALMERAH	2020	Puskesmas Kampung Jawa	34 Tahun 2017	NA	NA	NA	12	NA	NA
2195	PALMERAH	2020	Sejahtera	26 Tahun 2017	103	NA	NA	20	NA	Rp 232.200,00
2196	PALMERAH	2020	Agung 06	27 Tahun 2017	NA	NA	NA	50	NA	NA
2197	PALMERAH	2020	Anugrah	35 Tahun 2017	NA	NA	NA	30	NA	NA

No.	Lokasi	Tahun	Nama Bank Sampah	SK	Jumlah Sampah (Kg/bulan)	Status	Wilayah Pelayanan	Jumlah Penabung	Jumlah Karyawan	Omset (Rp)
(1)	(2)	(3)	(4)	(5)	(6)	(7)	(8)	(9)	(10)	(11)
2198	PALMERAH	2020	Glodok City	1066 Tahun 2015	NA	NA	NA	20	NA	NA
2199	PALMERAH	2020	Lompat Berkarya	470A/082.74/2017	NA	NA	NA	15	NA	NA
2200	PALMERAH	2020	Glodok Jaya	12 TAHUN 2017	NA	NA	NA	20	NA	NA
2201	PALMERAH	2020	PPSU Glodok	08 Tahun 2018	NA	NA	NA	50	NA	NA
2202	PALMERAH	2020	PPSU Glodok II	09 Tahun 2018	2280	NA	NA	20	NA	Rp 3.191.150,00
2203	PALMERAH	2020	Tayo 01	76 Tahun 2020	NA	NA	NA	NA	NA	NA
2204	PALMERAH	2020	Teratai	264 Tahun 2015	589	NA	NA	15	NA	Rp 1.342.200,00
2205	PALMERAH	2020	Bang Jali	/-1/851.75 2017	NA	NA	NA	20	NA	NA
2206	PALMERAH	2020	Pinangsia Menata	398 Tahun 2017	101	NA	NA	10	NA	Rp 147.000,00
2207	PALMERAH	2020	Melati	492 Tahun 2017	NA	NA	NA	15	NA	NA
2208	PALMERAH	2020	Stasiun Beos	001 Tahun 2018	74	NA	NA	15	NA	Rp 222.600,00
2209	PALMERAH	2020	Kota Tua	6 Tahun 2018	NA	NA	NA	10	NA	NA
2210	PALMERAH	2020	Pasar Pecah Kulit	042 Tahun 2019	NA	NA	NA	5	NA	NA
2211	PALMERAH	2020	Anyelir	497 Tahun 2017	45	NA	NA	10	NA	Rp 180.000,00
2212	PALMERAH	2020	Flamboyan	494 Tahun 2017	70	NA	NA	5	NA	Rp 275.200,00
2213	PALMERAH	2020	Mawar Rw.02	15 Tahun 2020	NA	NA	NA	NA	NA	NA
2214	PALMERAH	2020	Mabes 43	16 Tahun 2017	156	NA	NA	10	NA	Rp 404.000,00
2215	PALMERAH	2020	UPB Pasar HWI Lindeteves	009 Tahun 2017	NA	NA	NA	5	NA	NA
2216	PALMERAH	2020	Puskes Tamansari	03 Tahun 2018	NA	NA	NA	15	NA	NA

No.	Lokasi	Tahun	Nama Bank Sampah	SK	Jumlah Sampah (Kg/bulan)	Status	Wilayah Pelayanan	Jumlah Penabung	Jumlah Karyawan	Omset (Rp)
(1)	(2)	(3)	(4)	(5)	(6)	(7)	(8)	(9)	(10)	(11)
2217	PALMERAH	2020	SDN 03 Mangga Besar	10 Tahun 2018	NA	NA	NA	20	NA	NA
2218	PALMERAH	2020	SDN 07 Mangga Besar	41 Tahun 2018	NA	NA	NA	20	NA	NA
2219	PALMERAH	2020	SDN 01 Mangga Besar	109 Tahun 2018	NA	NA	NA	15	NA	NA
2220	PALMERAH	2020	SDN 05 Mangga Besar	003 Tahun 218	NA	NA	NA	20	NA	NA
2221	PALMERAH	2020	Si Tayo	NA	110	NA	NA	18	NA	Rp 284.500,00
2222	PALMERAH	2020	Leo Berkarya	1654/-1.851.3	NA	NA	NA	15	NA	NA
2223	PALMERAH	2020	THR Lokasari	0135/GA/GSP/X/2017	640	NA	NA	15	NA	Rp 1.119.200,00
2224	PALMERAH	2020	Flamboyan RW.05	15 Tahun 2017	138	NA	NA	10	NA	Rp 214.500,00
2225	PALMERAH	2020	Anggrek RW.07	15 Tahun 2017	NA	NA	NA	20	NA	NA
2226	PALMERAH	2020	Tangki	15 Tahun 2017	56	NA	NA	16	NA	Rp 218.400,00
2227	PALMERAH	2020	Berkah	12 Tahun 2018	NA	NA	NA	12	NA	NA
2228	PALMERAH	2020	Samber	NA	NA	NA	NA	NA	NA	NA
2229	PALMERAH	2020	PHD	01 Tahun 2020	NA	NA	NA	4	NA	NA
2230	PALMERAH	2020	SMA NEGERI 17 JAKARTA	024 Tahun 2017	NA	NA	NA	12	NA	NA
2231	PALMERAH	2020	Tamsar Berkarya	023 Tahun 2017	NA	NA	NA	50	NA	NA
2232	PALMERAH	2020	Sari Jaya Raya	105 Tahun 2017	157	NA	NA	30	NA	Rp 439.900,00
2233	PALMERAH	2020	Puskesmas Tamansari.	07 Tahun 2018	NA	NA	NA	22	NA	NA
2234	PALMERAH	2020	DAMAR RW 01	107 Tahun 2017	NA	NA	NA	10	NA	NA

No.	Lokasi	Tahun	Nama Bank Sampah	SK	Jumlah Sampah (Kg/bulan)	Status	Wilayah Pelayanan	Jumlah Penabung	Jumlah Karyawan	Omset (Rp)
(1)	(2)	(3)	(4)	(5)	(6)	(7)	(8)	(9)	(10)	(11)
2235	PALMERAH	2020	Seruni Rw.02	108 Tahun 2017	NA	NA	NA	NA	NA	NA
2236	PALMERAH	2020	Maphar Berseri	017 Tahun 2017	80	NA	NA	25	NA	Rp 297.000,00
2237	PALMERAH	2020	Libas UPK Badan Air	512 Tahun 2017	NA	NA	NA	10	NA	NA
2238	PALMERAH	2020	Family Bakery	08 Tahun 2018	43	NA	NA	35	NA	Rp 151.400,00
2239	PALMERAH	2020	Puskesmas Bastian PKL Maphar	07 Tahun 2018	30	NA	NA	NA	NA	Rp 97.000,00
2240	PALMERAH	2020	Wangi 03	NA	NA	NA	NA	20	NA	NA
2241	PALMERAH	2020	Kel. Kembangan Utara	Nomor: 89 Tahun 2017	131	NA	NA	20	NA	Rp 204.800,00
2242	PALMERAH	2020	RPTRA Kampung Baru	Nomor: 32 Tahun 2018	NA	NA	NA	20	NA	NA
2243	PALMERAH	2020	RPTRA Gajah tunggal	Nomor: 33 Tahun 2018	NA	NA	NA	20	NA	NA
2244	PALMERAH	2020	Kantor BPN	NA	NA	NA	NA	15	NA	NA
2245	PALMERAH	2020	Harum	Nomor: 2558 Tahun 2019	NA	NA	NA	10	NA	NA
2246	PALMERAH	2020	SDN 07	Nomor: 005 Tahun 2018	NA	NA	NA	50	NA	NA
2247	PALMERAH	2020	SDN 12	Nomor: 076 Tahun 2018	NA	NA	NA	50	NA	NA
2248	PALMERAH	2020	SDN KU 10	Nomor: 002 Tahun 2018	NA	NA	NA	50	NA	NA
2249	PALMERAH	2020	Taman Kota	Nomor: 82 Tahun 2018	2255	NA	NA	20	NA	Rp 3.921.550,00
2250	PALMERAH	2020	Kenanga 07	Nomor: 31 Tahun 2018	960	NA	NA	20	NA	Rp 2.218.800,00
2251	PALMERAH	2020	Jaga 02	Nomor: 35 Tahun 2018	386	NA	NA	15	NA	Rp 725.250,00
2252	PALMERAH	2020	Cemen	NA	NA	NA	NA	20	NA	NA

No.	Lokasi	Tahun	Nama Bank Sampah	SK	Jumlah Sampah (Kg/bulan)	Status	Wilayah Pelayanan	Jumlah Penabung	Jumlah Karyawan	Omset (Rp)
(1)	(2)	(3)	(4)	(5)	(6)	(7)	(8)	(9)	(10)	(11)
2253	PALMERAH	2020	Wijaya Kusuma	Nomor: 121 Tahun 2017	NA	NA	NA	50	NA	NA
2254	PALMERAH	2020	Al- Barkah	Nomor: 33 / 2017	988	NA	NA	30	NA	Rp 2.552.250,00
2255	PALMERAH	2020	Fave Hotel	Nomor: 33 / 2017	NA	NA	NA	10	NA	NA
2256	PALMERAH	2020	Perintis Pramuka	Nomor: 15 Tahun 2018	NA	NA	NA	50	NA	NA
2257	PALMERAH	2020	SMPN 105	Nomor: 262/082.74/2018	NA	NA	NA	50	NA	NA
2258	PALMERAH	2020	SDN 03	Nomor: 22 Tahun 2018	NA	NA	NA	22	NA	NA
2259	PALMERAH	2020	Bugenfil Rw. 07	Nomor: 051 Tahun 2019	282	NA	NA	20	NA	Rp 542.500,00
2260	PALMERAH	2020	Kembang Goyang	Nomor: 01 Tahun 2017	NA	NA	NA	15	NA	NA
2261	PALMERAH	2020	Babe Pitung	NA	88	NA	NA	20	NA	Rp 177.200,00
2262	PALMERAH	2020	RPTRA Smart	NA	NA	NA	NA	10	NA	NA
2263	PALMERAH	2020	RPTRA Nusa Indah	NA	NA	NA	NA	10	NA	NA
2264	PALMERAH	2020	RPTRA Kecapi	NA	NA	NA	NA	15	NA	NA
2265	PALMERAH	2020	RSU Kecamatan Kembangan	NA	NA	NA	NA	50	NA	NA
2266	PALMERAH	2020	Kantor Kependudukan Sipil	NA	NA	NA	NA	50	NA	NA
2267	PALMERAH	2020	Lokbin Meruya Ilir	Nomor: 16 Tahun 2018	NA	NA	NA	10	NA	NA
2268	PALMERAH	2020	Patmos Hijau	NA	NA	NA	NA	50	NA	NA
2269	PALMERAH	2020	SMAN 112	NA	NA	NA	NA	30	NA	NA
2270	PALMERAH	2020	SDN 02	Nomor: 002 / 2018	NA	NA	NA	15	NA	NA
2271	PALMERAH	2020	SDN 07	Nomor: 09 / 2018	NA	NA	NA	15	NA	NA
2272	PALMERAH	2020	SDN 08	NA	NA	NA	NA	50	NA	NA
2273	PALMERAH	2020	SDN 011	Nomor: 130 Tahun 2018	NA	NA	NA	50	NA	NA

No.	Lokasi	Tahun	Nama Bank Sampah	SK	Jumlah Sampah (Kg/bulan)	Status	Wilayah Pelayanan	Jumlah Penabung	Jumlah Karyawan	Omset (Rp)
(1)	(2)	(3)	(4)	(5)	(6)	(7)	(8)	(9)	(10)	(11)
2274	PALMERAH	2020	SDN 04	Nomor: 004 / 2018	NA	NA	NA	15	NA	NA
2275	PALMERAH	2020	SDN 03	Nomor: 009 / 2018	NA	NA	NA	50	NA	NA
2276	PALMERAH	2020	SDN 010	NA	NA	NA	NA	15	NA	NA
2277	PALMERAH	2020	Tps Kebo	Nomor: 20 Tahun 2019	NA	NA	NA	20	NA	NA
2278	PALMERAH	2020	Sehati	No. 07 Tahun 2015 / Mei 2017	67	NA	NA	35	NA	Rp 119.400,00
2279	PALMERAH	2020	Buncis	Nomor: 36 Tahun 2018	NA	NA	NA	10	NA	NA
2280	PALMERAH	2020	Pitung	Nomor: 25 Tahun 2020	NA	NA	NA	50	NA	NA
2281	PALMERAH	2020	Kembang Kerep	Nomor: 24 Tahun 2019	NA	NA	NA	10	NA	NA
2282	PALMERAH	2020	Alisah	Nomor: 199 Tahun 2019	NA	NA	NA	15	NA	NA
2283	PALMERAH	2020	Rw. 01	NA	NA	NA	NA	15	NA	NA
2284	PALMERAH	2020	Rw. 04	NA	NA	NA	NA	15	NA	NA
2285	PALMERAH	2020	Rw. 03	NA	NA	NA	NA	15	NA	NA
2286	PALMERAH	2020	RW. 09	NA	NA	NA	NA	50	NA	NA
2287	PALMERAH	2020	Surya Mandiri	Nomor: 011 Tahun 2017	NA	NA	NA	15	NA	NA
2288	PALMERAH	2020	RPTRA Manuver	Nomor: 19 Tahun 2018	NA	NA	NA	10	NA	NA
2289	PALMERAH	2020	RPTRA Mahkota	Nomor: 18 Tahun 2018	NA	NA	NA	10	NA	NA
2290	PALMERAH	2020	RPTRA Menara	Nomor: 20 Tahun 2018	NA	NA	NA	10	NA	NA
2291	PALMERAH	2020	RPTRA Meruya Selatan	NA	NA	NA	NA	10	NA	NA
2292	PALMERAH	2020	RPTRA Manunggal	Nomor: 21 Tahun 2018	NA	NA	NA	25	NA	NA
2293	PALMERAH	2020	Gereja Maria Kusuma Karmel	NA	NA	NA	NA	10	NA	NA
2294	PALMERAH	2020	SDN 01	Nomor: 42 Tahun 2017	NA	NA	NA	50	NA	NA
2295	PALMERAH	2020	SDN 04	Nomor: 002 / 2018	NA	NA	NA	50	NA	NA

No.	Lokasi	Tahun	Nama Bank Sampah	SK	Jumlah Sampah (Kg/bulan)	Status	Wilayah Pelayanan	Jumlah Penabung	Jumlah Karyawan	Omset (Rp)
(1)	(2)	(3)	(4)	(5)	(6)	(7)	(8)	(9)	(10)	(11)
2296	PALMERAH	2020	Raudhatul Miftah	NA	NA	NA	NA	10	NA	NA
2297	PALMERAH	2020	Barokah Bersama	Nomor: 01 Tahun 2019	NA	NA	NA	15	NA	NA
2298	PALMERAH	2020	Ar-Ridho	Nomor: 07 Tahun 2018	37	NA	NA	15	NA	Rp 144.200,00
2299	PALMERAH	2020	Sumber Rejeki	Nomor: 17 Tahun 2018	NA	NA	NA	15	NA	NA
2300	PALMERAH	2020	Cahaya Bakti	Nomor: 11 Tahun 2018	NA	NA	NA	15	NA	NA
2301	PALMERAH	2020	Mersel 78	Nomor: 12 Tahun 2018	NA	NA	NA	15	NA	NA
2302	PALMERAH	2020	Bangkit Daya	Nomor: 02 Tahun 2017	73	NA	NA	20	NA	Rp 223.400,00
2303	PALMERAH	2020	Balai Desa	Nomor: 107 Tahun 2017	NA	NA	NA	15	NA	NA
2304	PALMERAH	2020	RPTRA Edelwis	Nomor: 02 Tahun 2020	NA	NA	NA	15	NA	NA
2305	PALMERAH	2020	PT. Graha Citra Aditama (Gracia)	Nomor: 151 Tahun 2017	NA	NA	NA	10	NA	NA
2306	PALMERAH	2020	Quick Print	Nomor: 152 Tahun 2017	130	NA	NA	15	NA	Rp 203.600,00
2307	PALMERAH	2020	SMK Satria	NA	NA	NA	NA	50	NA	NA
2308	PALMERAH	2020	SMPN 207	NA	NA	NA	NA	25	NA	NA
2309	PALMERAH	2020	Sutera Falcon / High School	NA	NA	NA	NA	10	NA	NA
2310	PALMERAH	2020	Bumi Lestari	Nomor: Tahun 2015	430	NA	NA	30	NA	Rp 1.187.200,00
2311	PALMERAH	2020	Subur	NA	260	NA	NA	15	NA	Rp 712.600,00
2312	PALMERAH	2020	RPTRA Joglo	NA	NA	NA	NA	15	NA	NA
2313	PALMERAH	2020	RPTRA Ria	NA	NA	NA	NA	10	NA	NA
2314	PALMERAH	2020	Puskesmas Joglo	NA	NA	NA	NA	10	NA	NA
2315	PALMERAH	2020	Puskesmas Damkar	NA	NA	NA	NA	10	NA	NA

No.	Lokasi	Tahun	Nama Bank Sampah	SK	Jumlah Sampah (Kg/bulan)	Status	Wilayah Pelayanan	Jumlah Penabung	Jumlah Karyawan	Omset (Rp)
(1)	(2)	(3)	(4)	(5)	(6)	(7)	(8)	(9)	(10)	(11)
2316	PALMERAH	2020	SMA 101	NA	NA	NA	NA	20	NA	NA
2317	PALMERAH	2020	MAN 10	NA	NA	NA	NA	50	NA	NA
2318	PALMERAH	2020	Yadika 5	Nomor: 738 Tahun 2018	NA	NA	NA	25	NA	NA
2319	PALMERAH	2020	SDN 06	Nomor: 09 Tahun 2018	NA	NA	NA	20	NA	NA
2320	PALMERAH	2020	SDN 09	Nomor: 002 Tahun 2018	NA	NA	NA	25	NA	NA
2321	PALMERAH	2020	SDN 10	Nomor: 10 Tahun 2018	NA	NA	NA	25	NA	NA
2322	PALMERAH	2020	SDN 03	Nomor: 09 Tahun 2018	NA	NA	NA	25	NA	NA
2323	PALMERAH	2020	SDN 05	Nomor: 046 Tahun 2018	NA	NA	NA	25	NA	NA
2324	PALMERAH	2020	SDN 04	Nomor: 002 Tahun 2018	NA	NA	NA	25	NA	NA
2325	PALMERAH	2020	PAUD Alfarizky	NA	NA	NA	NA	10	NA	NA
2326	PALMERAH	2020	Kopilas	NA	48	NA	NA	15	NA	Rp 163.100,00
2327	PALMERAH	2020	Melati	Nomor: 04 Tahun 2015	NA	NA	NA	15	NA	NA
2328	PALMERAH	2020	Emak PRJ 16	Nomor: 500 Tahun 2015	NA	NA	NA	15	NA	NA
2329	PALMERAH	2020	Siwali 2	Nomor: 15 Tahun 2017	773	NA	NA	15	NA	Rp 1.422.150,00
2330	PALMERAH	2020	Sawarna Rw.04	Nomor: 06 Tahun 2018	NA	NA	NA	15	NA	NA
2331	PALMERAH	2020	Madani	Nomor: 500 Tahun 2015	NA	NA	NA	50	NA	NA
2332	PALMERAH	2020	Anggrek Bulan	Nomor: 08 Tahun 2018	NA	NA	NA	15	NA	NA
2333	PALMERAH	2020	Karya Mandiri	Nomor: 32 Tahun 2014	NA	NA	NA	15	NA	NA
2334	PALMERAH	2020	Nurjaya	Nomor: 012 Tahun 2019	NA	NA	NA	15	NA	NA
2335	PALMERAH	2020	Sumber Rejeki	Nomor: 10 Tahun 2019	216	NA	NA	15	NA	Rp 424.150,00
2336	PALMERAH	2020	Berdikari	Nomor: 050 Tahun 2016	0	NA	NA	20	NA	NA
2337	PALMERAH	2020	Mega Kebon Jeruk	Nomor: 14 Tahun 2018	217	NA	NA	15	NA	Rp 844.000,00

No.	Lokasi	Tahun	Nama Bank Sampah	SK	Jumlah Sampah (Kg/bulan)	Status	Wilayah Pelayanan	Jumlah Penabung	Jumlah Karyawan	Omset (Rp)
(1)	(2)	(3)	(4)	(5)	(6)	(7)	(8)	(9)	(10)	(11)
2338	PALMERAH	2020	Anggrek	Nomor: 12 Tahun 2013	0	NA	NA	15	NA	NA
2339	PALMERAH	2020	Rw. 05 Alfa indah	NA	116	NA	NA	25	NA	Rp 464.000,00
2340	PALMERAH	2020	Levena	NA	66	NA	NA	25	NA	Rp 150.100,00
2341	PALMERAH	2020	Harapan	Nomor: 016 Tahun 2020	NA	NA	NA	20	NA	NA
2342	CENKARENG	2020	MAWAR BL	NA	NA	NA	NA	60	NA	NA
2343	CENKARENG	2020	SMPN 45	NA	NA	NA	NA	Murid	NA	NA
2344	CENKARENG	2020	Ganefo	NA	NA	NA	NA	15	NA	NA
2345	CENKARENG	2020	Mawar K.C	NA	NA	NA	NA	12	NA	NA
2346	CENKARENG	2020	SMPN 249	NA	NA	NA	NA	18	NA	NA
2347	CENKARENG	2020	SMPN 108	NA	NA	NA	NA	murid	NA	NA
2348	CENKARENG	2020	Team Zero Waste	NA	NA	NA	NA	10	NA	NA
2349	CENKARENG	2020	09 YES	NA	NA	NA	NA	45	NA	NA
2350	CENKARENG	2020	Sari indah RW. 07	NA	NA	NA	NA	56	NA	NA
2351	CENKARENG	2020	Rusun blok B "teratai"	NA	NA	NA	NA	80	NA	NA
2352	CENKARENG	2020	RUSUN L.H. A	NA	NA	NA	NA	40	NA	NA
2353	CENKARENG	2020	HEBAT	NA	NA	NA	NA	78	NA	NA
2354	CENKARENG	2020	CERIA MANDIRI	NA	NA	NA	NA	35	NA	NA
2355	CENKARENG	2020	SMAN 33	NA	NA	NA	NA	28	NA	NA
2356	CENKARENG	2020	RPTRA Utama	NA	NA	NA	NA	8	NA	NA
2357	CENKARENG	2020	RPTRA Sehati	NA	NA	NA	NA	12	NA	NA
2358	CENKARENG	2020	BS. Pelangi	NA	NA	NA	NA	28	NA	NA
2359	CENKARENG	2020	BS.RW.03	NA	NA	NA	NA	30	NA	NA

No.	Lokasi	Tahun	Nama Bank Sampah	SK	Jumlah Sampah (Kg/bulan)	Status	Wilayah Pelayanan	Jumlah Penabung	Jumlah Karyawan	Omset (Rp)
(1)	(2)	(3)	(4)	(5)	(6)	(7)	(8)	(9)	(10)	(11)
2360	CENKARENG	2020	BS. PANTI SOSIAL "BUBHAK"	NA	NA	NA	NA	24	NA	NA
2361	CENKARENG	2020	BS. PANTI SOSIAL Bangun Daya	NA	NA	NA	NA	30	NA	NA
2362	CENKARENG	2020	BS. PANTI Cerdas Cermat	NA	278	NA	NA	35	NA	Rp 542.400,00
2363	CENKARENG	2020	RPTRA Serasih	NA	NA	NA	NA	20	NA	NA
2364	CENKARENG	2020	BS. Satu Hati	NA	NA	NA	NA	NA	NA	NA
2365	CENKARENG	2020	BS. PUSAKA 67	NA	98	NA	NA	10	NA	Rp 263.800,00
2366	CENKARENG	2020	RPTRA Ceria	NA	NA	NA	NA	12	NA	NA
2367	CENKARENG	2020	RPTRA CENKARENG Timur Berseri	NA	3015	NA	NA	30	NA	Rp 6.634.150,00
2368	CENKARENG	2020	MEKARSARI RW 02	NA	NA	NA	NA	23	NA	NA
2369	CENKARENG	2020	KENANGA RW. 03	NA	NA	NA	NA	31	NA	NA
2370	CENKARENG	2020	TERATAI RW. 04	NA	NA	NA	NA	40	NA	NA
2371	CENKARENG	2020	ASTER RW. 015	NA	NA	NA	NA	56	NA	NA
2372	CENKARENG	2020	RPTRA PUSPA INDAH	NA	NA	NA	NA	72	NA	NA
2373	CENKARENG	2020	Matahari	NA	NA	NA	NA	64	NA	NA
2374	CENKARENG	2020	Team Resik Cengkareng	NA	NA	NA	NA	74	NA	NA
2375	CENKARENG	2020	SDN 03	NA	NA	NA	NA	56	NA	NA
2376	CENKARENG	2020	SMPN 248	NA	NA	NA	NA	37	NA	NA
2377	CENKARENG	2020	SMPN 201	NA	NA	NA	NA	32	NA	NA

No.	Lokasi	Tahun	Nama Bank Sampah	SK	Jumlah Sampah (Kg/bulan)	Status	Wilayah Pelayanan	Jumlah Penabung	Jumlah Karyawan	Omset (Rp)
(1)	(2)	(3)	(4)	(5)	(6)	(7)	(8)	(9)	(10)	(11)
2378	CENKARENG	2020	Perintis Mandiri RW. 09	NA	NA	NA	NA	78	NA	NA
2379	CENKARENG	2020	BOUGENVILLE RW. 10	NA	NA	NA	NA	53	NA	NA
2380	CENKARENG	2020	LIDAH BUAYA RW. 07	NA	NA	NA	NA	59	NA	NA
2381	CENKARENG	2020	SERUNI RW. 05	NA	NA	NA	NA	32	NA	NA
2382	CENKARENG	2020	BERSERI RW. 11	NA	NA	NA	NA	64	NA	NA
2383	CENKARENG	2020	ASOKA RW. 13	NA	NA	NA	NA	73	NA	NA
2384	CENKARENG	2020	CAMELIA RW. 14	NA	NA	NA	NA	42	NA	NA
2385	CENKARENG	2020	SDN 01	NA	NA	NA	NA	32	NA	NA
2386	CENKARENG	2020	Budha Tzu Chi	NA	NA	NA	NA	28	NA	NA
2387	CENKARENG	2020	SMA 96 BERSIH DAN SEHAT	NA	NA	NA	NA	23	NA	NA
2388	CENKARENG	2020	SD 05 Bersih	NA	NA	NA	NA	18	NA	NA
2389	CENKARENG	2020	BS. RW. 08	NA	NA	NA	NA	25	NA	NA
2390	CENKARENG	2020	SMK 1 CITRA ADI PRATAMA	NA	NA	NA	NA	22	NA	NA
2391	CENKARENG	2020	BS.BESTARI	NA	NA	NA	NA	20	NA	NA
2392	CENKARENG	2020	Al-Munawir RW. 06	NA	NA	NA	NA	52	NA	NA
2393	CENKARENG	2020	Delima Putih	NA	NA	NA	NA	9	NA	NA
2394	CENKARENG	2020	Sakura pesakih	NA	1279	NA	NA	43	NA	Rp 2.530.100,00
2395	CENKARENG	2020	Perintis / SDN. 04	NA	NA	NA	NA	murid	NA	NA
2396	CENKARENG	2020	MAN 12	NA	NA	NA	NA	35	NA	NA
2397	CENKARENG	2020	SDN 07 Pagi	NA	NA	NA	NA	23	NA	NA
2398	CENKARENG	2020	RPTRA 10 Mawar	NA	NA	NA	NA	80	NA	NA

No.	Lokasi	Tahun	Nama Bank Sampah	SK	Jumlah Sampah (Kg/bulan)	Status	Wilayah Pelayanan	Jumlah Penabung	Jumlah Karyawan	Omset (Rp)
(1)	(2)	(3)	(4)	(5)	(6)	(7)	(8)	(9)	(10)	(11)
2399	CENKARENG	2020	SMPN 176	NA	NA	NA	NA	65	NA	NA
2400	CENKARENG	2020	RW. 08 "TERATAI"	NA	NA	NA	NA	murid	NA	NA
2401	CENKARENG	2020	BS. Barokah 10	NA	NA	NA	NA	70	NA	NA
2402	CENKARENG	2020	SDN 10 PAGI	NA	NA	NA	NA	murid	NA	NA
2403	CENKARENG	2020	BS.SAMARA	NA	477	NA	NA	karyawan	NA	Rp 823.000,00
2404	CENKARENG	2020	LESTARI	NA	NA	NA	NA	murid	NA	NA
2405	CENKARENG	2020	SINAR	NA	NA	NA	NA	60	NA	NA
2406	CENKARENG	2020	PELITA KAPUK	NA	NA	NA	NA	86	NA	NA
2407	CENKARENG	2020	SEMUT MERAH	NA	NA	NA	NA	14	NA	NA
2408	CENKARENG	2020	RUKUN SELALU	NA	NA	NA	NA	6	NA	NA
2409	CENKARENG	2020	UKIR II	NA	NA	NA	NA	45	NA	NA
2410	CENKARENG	2020	MANGGA UBI	NA	NA	NA	NA	37	NA	NA
2411	CENKARENG	2020	RW. 08	NA	NA	NA	NA	63	NA	NA
2412	CENKARENG	2020	RW. 09	NA	NA	NA	NA	47	NA	NA
2413	CENKARENG	2020	AN-NADZIF	NA	NA	NA	NA	23	NA	NA
2414	CENKARENG	2020	ANNADIFAH	NA	NA	NA	NA	20	NA	NA
2415	CENKARENG	2020	CEMPAKA	NA	NA	NA	NA	26	NA	NA
2416	CENKARENG	2020	DAAN MOGOT ESTATE (DME)	NA	NA	NA	NA	40	NA	NA
2417	CENKARENG	2020	MAWAR	NA	NA	NA	NA	25	NA	NA
2418	CENKARENG	2020	MTSN 36 JAKARTA	NA	NA	NA	NA	35	NA	NA
2419	CENKARENG	2020	SMPN 100	NA	NA	NA	NA	murid	NA	NA
2420	CENKARENG	2020	Kantor Kelurahan Kapuk	NA	NA	NA	NA	30	NA	NA

No.	Lokasi	Tahun	Nama Bank Sampah	SK	Jumlah Sampah (Kg/bulan)	Status	Wilayah Pelayanan	Jumlah Penabung	Jumlah Karyawan	Omset (Rp)
(1)	(2)	(3)	(4)	(5)	(6)	(7)	(8)	(9)	(10)	(11)
2421	CENKARENG	2020	RW. 01	NA	NA	NA	NA	murid	NA	NA
2422	CENKARENG	2020	SDN. 06 PAGI	NA	NA	NA	NA	murid	NA	NA
2423	CENKARENG	2020	SDN 05 Pagi	NA	NA	NA	NA	murid	NA	NA
2424	CENKARENG	2020	SDN 14 PAGI "MELATI"	NA	NA	NA	NA	murid	NA	NA
2425	CENKARENG	2020	BS. MAN 17	NA	NA	NA	NA	murid	NA	NA
2426	CENKARENG	2020	KEDAUNG BERSERI RW. 01	NA	NA	NA	NA	17	NA	NA
2427	CENKARENG	2020	KEDAUNG BERSERI RW. 02	NA	NA	NA	NA	40	NA	NA
2428	CENKARENG	2020	KEDAUNG BERSERI RW. 04	NA	NA	NA	NA	45	NA	NA
2429	CENKARENG	2020	KEDAUNG BERSERI RW. 05	NA	NA	NA	NA	68	NA	NA
2430	CENKARENG	2020	KEDAUNG BERSERI RW. 06	NA	NA	NA	NA	19	NA	NA
2431	CENKARENG	2020	KEDAUNG BERSERI RW. 07	NA	NA	NA	NA	30	NA	NA
2432	CENKARENG	2020	KEDAUNG BERSERI RW. 08	NA	NA	NA	NA	35	NA	NA
2433	CENKARENG	2020	KEDAUNG BERSERI RW. 09	NA	NA	NA	NA	20	NA	NA
2434	CENKARENG	2020	KEDAUNG BERSERI RW. 10	NA	NA	NA	NA	50	NA	NA
2435	CENKARENG	2020	RPTRA TAWANG MANGU INDAH	NA	NA	NA	NA	13	NA	NA
2436	CENKARENG	2020	PPSU/Kedaung Berseri	NA	474	NA	NA	32	NA	Rp 1.447.200,00
2437	CENKARENG	2020	BERSIH SEHAT DAN	NA	100	NA	NA	10	NA	Rp 183.300,00

No.	Lokasi	Tahun	Nama Bank Sampah	SK	Jumlah Sampah (Kg/bulan)	Status	Wilayah Pelayanan	Jumlah Penabung	Jumlah Karyawan	Omset (Rp)
(1)	(2)	(3)	(4)	(5)	(6)	(7)	(8)	(9)	(10)	(11)
			BERMANFAAT 'KIR'							
2438	CENKARENG	2020	SDN 05 Pagi	NA	NA	NA	NA	murid	NA	NA
2439	CENKARENG	2020	SDN 06 Pagi	NA	NA	NA	NA	murid	NA	NA
2440	CENKARENG	2020	SDN 03 Pagi	NA	NA	NA	NA	murid	NA	NA
2441	CENKARENG	2020	SDN 10 PAGI	NA	NA	NA	NA	murid	NA	NA
2442	CENKARENG	2020	SMPN 132	NA	NA	NA	NA	murid	NA	NA
2443	CENKARENG	2020	RPTRA INTILAND TEDUH	NA	NA	NA	NA	42	NA	NA
2444	CENKARENG	2020	CEMPAKA	NA	NA	NA	NA	39	NA	NA
2445	CENKARENG	2020	SUGRIWA	NA	NA	NA	NA	15	NA	NA
2446	CENKARENG	2020	CABE RAWIT	NA	NA	NA	NA	21	NA	NA
2447	CENKARENG	2020	Pulung	NA	NA	NA	NA	13	NA	NA
2448	CENKARENG	2020	RPTRA Karina Sayang	NA	NA	NA	NA	18	NA	NA
2449	CENKARENG	2020	SMP 264	NA	NA	NA	NA	murid	NA	NA
2450	CENKARENG	2020	pratama	NA	NA	NA	NA	27	NA	NA
2451	CENKARENG	2020	Lapak 31	NA	97	NA	NA	28	NA	Rp 391.000,00
2452	CENKARENG	2020	PALM	NA	NA	NA	NA	25	NA	NA
2453	CENKARENG	2020	RW. 004	NA	554	NA	NA	15	NA	Rp 2.215.400,00
2454	CENKARENG	2020	BS ARETA	NA	NA	NA	NA	15	NA	NA
2455	CENKARENG	2020	BS. RW.10	NA	NA	NA	NA	10	NA	NA
2456	KEBON JERUK	2020	SMPN 220	03 Tahun2016	NA	NA	NA	15	NA	NA
2457	KEBON JERUK	2020	smkn 60 jakarta	214 Tahun 2017	NA	NA	NA	17	NA	NA

No.	Lokasi	Tahun	Nama Bank Sampah	SK	Jumlah Sampah (Kg/bulan)	Status	Wilayah Pelayanan	Jumlah Penabung	Jumlah Karyawan	Omset (Rp)
(1)	(2)	(3)	(4)	(5)	(6)	(7)	(8)	(9)	(10)	(11)
2458	KEBON JERUK	2020	SDN Duri Keba 03	15 Tahun 2017	NA	NA	NA	15	NA	NA
2459	KEBON JERUK	2020	dupa mandiri	285 Tahun 2017	NA	NA	NA	35	NA	NA
2460	KEBON JERUK	2020	sdn 17 duri kepa	4 Tahun 2017	NA	NA	NA	100	NA	NA
2461	KEBON JERUK	2020	sdn 16 duri kepa	4 Tahun 2017	NA	NA	NA	50	NA	NA
2462	KEBON JERUK	2020	sdn 11 duri kepa	90 Tahun 2017	NA	NA	NA	100	NA	NA
2463	KEBON JERUK	2020	SDN Duri Keba 13	01 Tahun 2018	NA	NA	NA	100	NA	NA
2464	KEBON JERUK	2020	SDN Duri Keba 07	002 Tahun 2018	NA	NA	NA	50	NA	NA
2465	KEBON JERUK	2020	SDN Duri Keba 05	020 Tahun 2018	NA	NA	NA	50	NA	NA
2466	KEBON JERUK	2020	Bank Sampah SDN Duri Keba 01 Ceria	57 Tahun 2017	NA	NA	NA	70	NA	NA
2467	KEBON JERUK	2020	SMP Negeri 191 Jakarta	0226 /Tahun 2017	NA	NA	NA	24	NA	NA
2468	KEBON JERUK	2020	Dipo Duri Keba RW 01	57 Tahun 207	NA	NA	NA	8	NA	NA
2469	KEBON JERUK	2020	Rw.04 Duri Keba	71 Tahun 2018	NA	NA	NA	15	NA	NA
2470	KEBON JERUK	2020	Adi Jaya	6 Tahun 2018	NA	NA	NA	20	NA	NA
2471	KEBON JERUK	2020	RPTRA DUDA WANGI	63 Tahun 2019	NA	NA	NA	25	NA	NA
2472	KEBON JERUK	2020	Paud Assaman	84 Tahun 2018	NA	NA	NA	5	NA	NA
2473	KEBON JERUK	2020	bank sampah guji	95 Tahun 2018	NA	NA	NA	80	NA	NA
2474	KEBON JERUK	2020	Bank Sampah RW 07 Duri Keba	7 TAHUN 2019	NA	NA	NA	15	NA	NA
2475	KEBON JERUK	2020	Bank Sampah Rw.06 Duri Keba	6 TAHUN 2019	NA	NA	NA	25	NA	NA
2476	KEBON JERUK	2020	Tata Logam Tower	077/X/GA/2019	NA	NA	NA	30	NA	NA
2477	KEBON JERUK	2020	BNI DMG Go Green	NA	NA	NA	NA	15	NA	NA

No.	Lokasi	Tahun	Nama Bank Sampah	SK	Jumlah Sampah (Kg/bulan)	Status	Wilayah Pelayanan	Jumlah Penabung	Jumlah Karyawan	Omset (Rp)
(1)	(2)	(3)	(4)	(5)	(6)	(7)	(8)	(9)	(10)	(11)
2478	KEBON JERUK	2020	Bank Sampah RW.05	17 Tahun 2020	NA	NA	NA	NA	NA	NA
2479	KEBON JERUK	2020	Bank Sampah Jeruk Manis	4Tahun 2017	NA	NA	NA	123	NA	Rp 12.123.859,00
2480	KEBON JERUK	2020	SDN 11 Kebon Jeruk	4 Tahun 2016	NA	NA	NA	14	NA	NA
2481	KEBON JERUK	2020	Emas Kelurahan Kebon Jeruk	08 Tahun 2018	NA	NA	NA	25	NA	Rp 760.000,00
2482	KEBON JERUK	2020	SDN kebon jeruk 01	093/2017	NA	NA	NA	30	NA	NA
2483	KEBON JERUK	2020	sdn 17 kebon jeruk	021 Tahun 2017	NA	NA	NA	25	NA	NA
2484	KEBON JERUK	2020	sdn kebon jeruk 08	011 Tahun 2017	NA	NA	NA	30	NA	NA
2485	KEBON JERUK	2020	kantor kecamatan kebon jeruk	19Tahun 2017	NA	NA	NA	15	NA	NA
2486	KEBON JERUK	2020	SDN Kebon Jeruk 02	01 Tahun 2018	NA	NA	NA	20	NA	NA
2487	KEBON JERUK	2020	Prima Puskesmas Kebon Jeruk	528 Tahun 2018	NA	NA	NA	10	NA	NA
2488	KEBON JERUK	2020	Satria rw.06 kelurahan Kebon Jeruk	11 Tahun 2018	NA	NA	NA	50	NA	NA
2489	KEBON JERUK	2020	SDN Kebon Jeruk 04	15 Tahun 2017	NA	NA	NA	25	NA	NA
2490	KEBON JERUK	2020	SDN Kebon Jeruk 10	019 Tahun 2018	NA	NA	NA	18	NA	NA
2491	KEBON JERUK	2020	UPK Jeruk Manis	54 Tahun 2017	NA	NA	NA	15	NA	NA
2492	KEBON JERUK	2020	Bank Sampah Emas 13	11 Tahun 2018	NA	NA	NA	50	NA	NA
2493	KEBON JERUK	2020	Bank Sampah Emas 01	11 Tahun 2018	NA	NA	NA	25	NA	NA

No.	Lokasi	Tahun	Nama Bank Sampah	SK	Jumlah Sampah (Kg/bulan)	Status	Wilayah Pelayanan	Jumlah Penabung	Jumlah Karyawan	Omset (Rp)
(1)	(2)	(3)	(4)	(5)	(6)	(7)	(8)	(9)	(10)	(11)
2494	KEBON JERUK	2020	Bank Sampah Emas 02	11 Tahun 2018	NA	NA	NA	25	NA	NA
2495	KEBON JERUK	2020	Bank Sampah Emas 03	11 Tahun 2018	NA	NA	NA	20	NA	NA
2496	KEBON JERUK	2020	Bank Sampah Emas 04	11 Tahun 2018	NA	NA	NA	35	NA	NA
2497	KEBON JERUK	2020	Bank Sampah Emas 07	11 Tahun 2018	NA	NA	NA	15	NA	NA
2498	KEBON JERUK	2020	Bank Sampah Emas 10	11 Tahun 2018	NA	NA	NA	15	NA	NA
2499	KEBON JERUK	2020	Bank Sampah Emas 11	11 Tahun 2018	NA	NA	NA	10	NA	NA
2500	KEBON JERUK	2020	Emas RPTRA Jeruk Manis	11 Tahun 2018	NA	NA	NA	10	NA	NA
2501	KEBON JERUK	2020	KPU Kota Jakarta Barat	48/RT.07-Kpt/3173/Kota/III/2018	NA	NA	NA	20	NA	NA
2502	KEBON JERUK	2020	SMP Negeri 75	044 Tahun 2018	NA	NA	NA	30	NA	NA
2503	KEBON JERUK	2020	Bank Sampah Dipo Rw. 08 Kebon Jeruk	55 Tahun 2017	NA	NA	NA	15	NA	NA
2504	KEBON JERUK	2020	SMAN 65/Jali-jali	02.a/Kep/Tahun 2017	NA	NA	NA	35	NA	NA
2505	KEBON JERUK	2020	Emas 08 kebon Jeruk	11 Tahun 2018	NA	NA	NA	20	NA	NA
2506	KEBON JERUK	2020	Emas 09 Kebon Jeruk	11 Tahun 2018	NA	NA	NA	15	NA	NA
2507	KEBON JERUK	2020	emas 05	11 Tahun 2018	NA	NA	NA	25	NA	NA
2508	KEBON JERUK	2020	emas12	11 Tahun 2018	NA	NA	NA	25	NA	NA
2509	KEBON JERUK	2020	SMPN 127 Jakarta	360-073.555	NA	NA	NA	10	NA	NA
2510	KEBON JERUK	2020	SMPN 229	15 TAHUN 2019	NA	NA	NA	10	NA	NA

No.	Lokasi	Tahun	Nama Bank Sampah	SK	Jumlah Sampah (Kg/bulan)	Status	Wilayah Pelayanan	Jumlah Penabung	Jumlah Karyawan	Omset (Rp)
(1)	(2)	(3)	(4)	(5)	(6)	(7)	(8)	(9)	(10)	(11)
2511	KEBON JERUK	2020	Palapa V	15 Tahun 2017	NA	NA	NA	71	NA	Rp 1.065.250,00
2512	KEBON JERUK	2020	Kedoya Elok rw.04	37 Tahun 2017	NA	NA	NA	60	NA	NA
2513	KEBON JERUK	2020	Mawar Kelurahan Kedoya Selatan	36 Tahun 2017	NA	NA	NA	90	NA	NA
2514	KEBON JERUK	2020	SDN Kedoya Selatan 04 Pagi Jeruk Limo	01 Tahun 2018	NA	NA	NA	20	NA	NA
2515	KEBON JERUK	2020	Ciliber	20Tahun 2017	NA	NA	NA	30	NA	NA
2516	KEBON JERUK	2020	Pandawa	15Tahun 2018	NA	NA	NA	10	NA	NA
2517	KEBON JERUK	2020	bank sampah metro tv	001/SK/DC-MG/IV/2019	NA	NA	NA	NA	NA	NA
2518	KEBON JERUK	2020	SMPN 197	18 Tahun 2017	NA	NA	NA	55	NA	NA
2519	KEBON JERUK	2020	sdn 04 kedoya utara	4 Tahun 2017	NA	NA	NA	40	NA	NA
2520	KEBON JERUK	2020	Flamboyan Kelurahan Kedoya Utara	06 Tahun 2018	NA	NA	NA	30	NA	NA
2521	KEBON JERUK	2020	Bank Sampah Anggrek	08 Tahun 2018	NA	NA	NA	5	NA	NA
2522	KEBON JERUK	2020	Gereja Santo Andreas	21 Tahun 2018	NA	NA	NA	17	NA	NA
2523	KEBON JERUK	2020	Bank Sampah Cempaka	09 Tahun 2018	NA	NA	NA	10	NA	NA
2524	KEBON JERUK	2020	Mawar Garden	10 Tahun 2018	NA	NA	NA	4	NA	NA
2525	KEBON JERUK	2020	RW 06 Kedoya Utara	22 Tahun 2018	NA	NA	NA	20	NA	NA
2526	KEBON JERUK	2020	Mawar	15 Tahun 2018	NA	NA	NA	3	NA	NA
2527	KEBON JERUK	2020	Bougenvill	17 Tahun 2018	NA	NA	NA	6	NA	NA

No.	Lokasi	Tahun	Nama Bank Sampah	SK	Jumlah Sampah (Kg/bulan)	Status	Wilayah Pelayanan	Jumlah Penabung	Jumlah Karyawan	Omset (Rp)
(1)	(2)	(3)	(4)	(5)	(6)	(7)	(8)	(9)	(10)	(11)
2528	KEBON JERUK	2020	Anggrek RW 10	18 Tahun 2018	NA	NA	NA	5	NA	NA
2529	KEBON JERUK	2020	RPTRA KU	20 Tahun 2018	NA	NA	NA	8	NA	NA
2530	KEBON JERUK	2020	Ratu Wijaya RW 011	19 Tahun 2018	NA	NA	NA	5	NA	NA
2531	KEBON JERUK	2020	Bank Sampah Dahlia Rw. 08	52 Tahun 2018	NA	NA	NA	10	NA	NA
2532	KEBON JERUK	2020	Sunrise Rw.05	22 Tahun 2018	NA	NA	NA	7	NA	NA
2533	KEBON JERUK	2020	sdn kelapa dua 06 pagi	86/1851.4//2017	NA	NA	NA	100	NA	NA
2534	KEBON JERUK	2020	rw. 02	09 Tahun 2016	NA	NA	NA	10	NA	NA
2535	KEBON JERUK	2020	Kadasi Kelurahan Kelapa Dua	56 Tahun 2017	NA	NA	NA	30	NA	Rp 1.820.100,00
2536	KEBON JERUK	2020	SDN Kelapa Dua 01	02 Tahun 2018	NA	NA	NA	50	NA	NA
2537	KEBON JERUK	2020	SDN Kelapa Dua 03	05 Tahun 2018	NA	NA	NA	20	NA	NA
2538	KEBON JERUK	2020	SDN Kelapa Dua 05 Pagi	001 Tahun 2017	NA	NA	NA	60	NA	NA
2539	KEBON JERUK	2020	TPS RW 04 Kelapa Dua	5 Tahun 2018	NA	NA	NA	16	NA	NA
2540	KEBON JERUK	2020	TPS RW.06 KELAPA DUA	18 Tahun 2019	NA	NA	NA	20	NA	NA
2541	KEBON JERUK	2020	RS. ANGGREK MAS	258/SK/RSAM/IV/2019	NA	NA	NA	20	NA	NA
2542	KEBON JERUK	2020	DAHLIA MANDIRI	09 Tahun 2020	NA	NA	NA	NA	NA	NA
2543	KEBON JERUK	2020	BANK SAMPAH RAISA RW.01	08 Tahun 2020	NA	NA	NA	NA	NA	NA
2544	KEBON JERUK	2020	sdn sukabumi selatan 07	20 Tahun 2016	NA	NA	NA	18	NA	NA

No.	Lokasi	Tahun	Nama Bank Sampah	SK	Jumlah Sampah (Kg/bulan)	Status	Wilayah Pelayanan	Jumlah Penabung	Jumlah Karyawan	Omset (Rp)
(1)	(2)	(3)	(4)	(5)	(6)	(7)	(8)	(9)	(10)	(11)
2545	KEBON JERUK	2020	Pasar Pos Pengumben	04 Tahun 2018	NA	NA	NA	60	NA	NA
2546	KEBON JERUK	2020	Sukasela Kelurahan Sukabumi Selatan	101/2017	NA	NA	NA	45	NA	Rp 1.537.600,00
2547	KEBON JERUK	2020	SMPN 271 Jakarta	94-074 Tahun 2017	NA	NA	NA	102	NA	NA
2548	KEBON JERUK	2020	SDN Sukabumi Selatan 03	3 Tahun 2018	NA	NA	NA	5	NA	NA
2549	KEBON JERUK	2020	SIRIH 01	001 Tahun 2018	NA	NA	NA	45	NA	NA
2550	KEBON JERUK	2020	Bank Sampah RW.08	289/1.754.32	NA	NA	NA	10	NA	NA
2551	KEBON JERUK	2020	Bank Sampah Rw. 07	1443/1.754.32	NA	NA	NA	104	NA	NA
2552	KEBON JERUK	2020	Bank Sampah Rw. 04 Sukabumi Selatan	22/1.754.32	NA	NA	NA	25	NA	NA
2553	KEBON JERUK	2020	ondel-ondel	020/2019	NA	NA	NA	35	NA	NA
2554	KEBON JERUK	2020	ANGGREK BULAN RW05	NA	NA	NA	NA	13	NA	NA
2555	KEBON JERUK	2020	rael	41/2017	NA	NA	NA	98	NA	NA
2556	KEBON JERUK	2020	sdn sukabumi utara 01	21 Tahun 2017	NA	NA	NA	30	NA	NA
2557	KEBON JERUK	2020	Sejahtera Puskesmas Kelurahan Sukabumi Utara	001 Tahun 2018	NA	NA	NA	30	NA	NA
2558	KEBON JERUK	2020	SDN Sukatara 04	001 Tahun 2018	NA	NA	NA	58	NA	NA
2559	KEBON JERUK	2020	Sasak Indah Rw.08	039/2017	NA	NA	NA	40	NA	NA
2560	KEBON JERUK	2020	SDN Sukabumi Utara 03	7 Tahun 2017	NA	NA	NA	30	NA	NA

No.	Lokasi	Tahun	Nama Bank Sampah	SK	Jumlah Sampah (Kg/bulan)	Status	Wilayah Pelayanan	Jumlah Penabung	Jumlah Karyawan	Omset (Rp)
(1)	(2)	(3)	(4)	(5)	(6)	(7)	(8)	(9)	(10)	(11)
2561	KEBON JERUK	2020	SDN Sukabumi Utara 07 Pagi	6 Tahun 2017	NA	NA	NA	5	NA	NA
2562	KEBON JERUK	2020	SDN Sukabumi Utara 08 Pagi	6 Tahun 2017	NA	NA	NA	10	NA	NA
2563	KEBON JERUK	2020	Maruf Indah	43191	NA	NA	NA	8	NA	NA
2564	KEBON JERUK	2020	pasar bunga rawa belong	NA	NA	NA	NA	10	NA	NA
2565	KEBON JERUK	2020	anyelir Rw04	No 50/2019	NA	NA	NA	5	NA	NA
2566	KEBON JERUK	2020	Hujan Emas	28 Tahun 2020	NA	NA	NA	NA	NA	NA
2567	TAMBORA	2020	SDN 01 ANGKE	99 Tahun 2017	NA	NA	NA	450	NA	NA
2568	TAMBORA	2020	SDN 05	99 Tahun 2017	NA	NA	NA	350	NA	NA
2569	TAMBORA	2020	SDN 06	99 Tahun 2017	NA	NA	NA	360	NA	NA
2570	TAMBORA	2020	kecamatan tambora	385 Tahun 2017	70	NA	NA	50	NA	Rp 217.100,00
2571	TAMBORA	2020	sdn 03 baske	56 Tahun 2017	NA	NA	NA	450	NA	NA
2572	TAMBORA	2020	cempaka	35 Tahun 2017	183	NA	NA	25	NA	Rp 571.800,00
2573	TAMBORA	2020	mutiara	44 Tahun 2017	486	NA	NA	25	NA	Rp 1.064.500,00
2574	TAMBORA	2020	RW.01	46 Tahun 2017	NA	NA	NA	25	NA	NA
2575	TAMBORA	2020	bank sampah rw 02 angke	47 Tahun 2017	NA	NA	NA	25	NA	NA
2576	TAMBORA	2020	RW 04	17 Tahun 2020	NA	NA	NA	NA	NA	NA
2577	TAMBORA	2020	RW.08	53 Tahun 2017	131	NA	NA	35	NA	Rp 391.500,00
2578	TAMBORA	2020	RW.09	18 Tahun 2020	NA	NA	NA	15	NA	NA
2579	TAMBORA	2020	Puskesmas Angke	NA	NA	NA	NA	17	NA	NA

No.	Lokasi	Tahun	Nama Bank Sampah	SK	Jumlah Sampah (Kg/bulan)	Status	Wilayah Pelayanan	Jumlah Penabung	Jumlah Karyawan	Omset (Rp)
(1)	(2)	(3)	(4)	(5)	(6)	(7)	(8)	(9)	(10)	(11)
2580	TAMBORA	2020	RW.011	56 Tahun 2017	105	NA	NA	20	NA	Rp 420.000,00
2581	TAMBORA	2020	RPTRA Kalijodo	62 Tahun 2019	NA	NA	NA	20	NA	NA
2582	TAMBORA	2020	melati 03	160/-1.799	188	NA	NA	30	NA	Rp 412.900,00
2583	TAMBORA	2020	Sinergi 33	211/-1.799	NA	NA	NA	35	NA	NA
2584	TAMBORA	2020	Kenanga	11 Tahun 2018	NA	NA	NA	25	NA	NA
2585	TAMBORA	2020	Melati 05	13 Tahun 2018	NA	NA	NA	40	NA	NA
2586	TAMBORA	2020	Anggrek 04	14 Tahun 2018	52	NA	NA	25	NA	Rp 208.000,00
2587	TAMBORA	2020	Bahagia	70 Tahun 2018	NA	NA	NA	15	NA	NA
2588	TAMBORA	2020	pasar kampung duri selatan	25 Tahun 2019	NA	NA	NA	30	NA	NA
2589	TAMBORA	2020	Kelurahan Duri Utara	38 Tahun 2017	NA	NA	NA	45	NA	NA
2590	TAMBORA	2020	SDN Duri Utara 04 Petang	05 Tahun 2018	NA	NA	NA	30	NA	NA
2591	TAMBORA	2020	SDN Duri Utara 03 Pagi	1 Tahun 2018	NA	NA	NA	25	NA	NA
2592	TAMBORA	2020	SDN Duri Utara 01 Pagi	001 Tahun 2018	NA	NA	NA	26	NA	NA
2593	TAMBORA	2020	bank sampah dubes	221 Tahun 2018	NA	NA	NA	24	NA	NA
2594	TAMBORA	2020	delima merah	03 Tahun 2018	NA	NA	NA	25	NA	NA
2595	TAMBORA	2020	GOR PBSI Duri utara	NA	89	NA	NA	30	NA	Rp 303.800,00
2596	TAMBORA	2020	MELUR	NA	NA	NA	NA	30	NA	NA
2597	TAMBORA	2020	Pelita Mandiri Sejahtera	001 Tahun 2017	NA	NA	NA	21	NA	NA

No.	Lokasi	Tahun	Nama Bank Sampah	SK	Jumlah Sampah (Kg/bulan)	Status	Wilayah Pelayanan	Jumlah Penabung	Jumlah Karyawan	Omset (Rp)
(1)	(2)	(3)	(4)	(5)	(6)	(7)	(8)	(9)	(10)	(11)
2598	TAMBORA	2020	Dipo Duri Utara	265 Tahun 2018	2328	NA	NA	5	NA	Rp 4.725.900,00
2599	TAMBORA	2020	Mawar Merah	NA	257	NA	NA	NA	NA	Rp 550.200,00
2600	TAMBORA	2020	Pasar Jembatan Besi	39/XII/2017	NA	NA	NA	2	NA	NA
2601	TAMBORA	2020	Tunas Mandiri	15/II/Tahun 2018	NA	NA	NA	45	NA	NA
2602	TAMBORA	2020	Fatahilah	16/II/Tahun 2018	342	NA	NA	30	NA	Rp 801.500,00
2603	TAMBORA	2020	Cempaka	09/01/Tahun 2018	NA	NA	NA	3	NA	NA
2604	TAMBORA	2020	Sentosa	10/01 Tahun 2018	778	NA	NA	30	NA	Rp 1.536.700,00
2605	TAMBORA	2020	SDN Jembatan Besi 01 Pagi	13 Tahun 2017	NA	NA	NA	400	NA	NA
2606	TAMBORA	2020	SDN Jembatan Besi 02 Petang	078 Tahun 2017	NA	NA	NA	450	NA	NA
2607	TAMBORA	2020	smp candra naya	052/SMP-CN/111/2018	NA	NA	NA	360	NA	NA
2608	TAMBORA	2020	smk candra naya	169/SMKFCN/1/2017	NA	NA	NA	220	NA	NA
2609	TAMBORA	2020	tk candranaya	169/SMKFCN/1/2018	NA	NA	NA	150	NA	NA
2610	TAMBORA	2020	sd candra naya	097/SD-CN/112018	NA	NA	NA	150	NA	NA
2611	TAMBORA	2020	SAJADU	32/09 TAHUN 2017	NA	NA	NA	20	NA	NA
2612	TAMBORA	2020	pasar mitra	18 Tahun 2017	274	NA	NA	7	NA	Rp 961.200,00
2613	TAMBORA	2020	bank sampah 01	23 Tahun 2017	129	NA	NA	25	NA	Rp 513.500,00
2614	TAMBORA	2020	bank sampah 02	24 Tahun 2017	NA	NA	NA	25	NA	NA
2615	TAMBORA	2020	bank sampah 03	25 Tahun 2017	NA	NA	NA	25	NA	NA
2616	TAMBORA	2020	bank sampah 04	26 Tahun 2017	NA	NA	NA	25	NA	NA

No.	Lokasi	Tahun	Nama Bank Sampah	SK	Jumlah Sampah (Kg/bulan)	Status	Wilayah Pelayanan	Jumlah Penabung	Jumlah Karyawan	Omset (Rp)
(1)	(2)	(3)	(4)	(5)	(6)	(7)	(8)	(9)	(10)	(11)
2617	TAMBORA	2020	bank sampah 05	27 Tahun 2017	NA	NA	NA	25	NA	NA
2618	TAMBORA	2020	bank sampah rw 06	28 Tahun 2017	102	NA	NA	25	NA	Rp 249.300,00
2619	TAMBORA	2020	bank sampah 07	29 Tahun 2017	NA	NA	NA	25	NA	NA
2620	TAMBORA	2020	bank sampah 08	30 Tahun 2017	NA	NA	NA	25	NA	NA
2621	TAMBORA	2020	Jembatan Lima Jaya	17 Tahun 2017	489	NA	NA	45	NA	Rp 1.290.500,00
2622	TAMBORA	2020	TPS Gudang Bandung	NA	NA	NA	NA	NA	NA	NA
2623	TAMBORA	2020	Bank sampah PD Pasar stasiun angke	23 Tahun 2019	NA	NA	NA	3	NA	NA
2624	TAMBORA	2020	SDN Jembatan Lima 04 Pagi	0 Tahun 2018	NA	NA	NA	350	NA	NA
2625	TAMBORA	2020	SDN Jembatan Lima 02	1 Tahun 2018	NA	NA	NA	350	NA	NA
2626	TAMBORA	2020	SDN Jembatan Lima 01	0 Tahun 2018	NA	NA	NA	350	NA	NA
2627	TAMBORA	2020	SDN Jembatan Lima 03 Pagi	1 Tahun 2018	NA	NA	NA	350	NA	NA
2628	TAMBORA	2020	Babedul	41 Tahun 2017	206	NA	NA	17	NA	Rp 718.800,00
2629	TAMBORA	2020	rw 01	47/2018	996	NA	NA	17	NA	Rp 4.926.600,00
2630	TAMBORA	2020	rw 02	48/2018	NA	NA	NA	17	NA	NA
2631	TAMBORA	2020	rw 03	49/2018	NA	NA	NA	17	NA	NA
2632	TAMBORA	2020	rw 07	50/2018	NA	NA	NA	17	NA	NA
2633	TAMBORA	2020	rw 08	32/2018	NA	NA	NA	17	NA	NA
2634	TAMBORA	2020	rw 09	54/2018	NA	NA	NA	17	NA	NA

No.	Lokasi	Tahun	Nama Bank Sampah	SK	Jumlah Sampah (Kg/bulan)	Status	Wilayah Pelayanan	Jumlah Penabung	Jumlah Karyawan	Omset (Rp)
(1)	(2)	(3)	(4)	(5)	(6)	(7)	(8)	(9)	(10)	(11)
2635	TAMBORA	2020	puskesmas kapa	NA	22	NA	NA	4	NA	Rp 37.900,00
2636	TAMBORA	2020	BUDI BAHASA	045/SD.BB/V/2019	NA	NA	NA	200	NA	NA
2637	TAMBORA	2020	insap puskesmas	385 Tahun 2017	NA	NA	NA	5	NA	NA
2638	TAMBORA	2020	TK SINAR DHARMA	019/TK.SD/SK/VIII.18	NA	NA	NA	230	NA	NA
2639	TAMBORA	2020	kenanga rw01	05/II/ Tahun 2017	189	NA	NA	50	NA	Rp 509.000,00
2640	TAMBORA	2020	Bank Sampah Dahlia	06/II/ Tahun 2017	NA	NA	NA	50	NA	NA
2641	TAMBORA	2020	Bank Sampah Anggrek	07/II/ Tahun 2017	NA	NA	NA	50	NA	NA
2642	TAMBORA	2020	BANK SAMPAH MAWAR	12/XII/ Tahun 2017	196	NA	NA	50	NA	Rp 826.200,00
2643	TAMBORA	2020	Bank Sampah Melati	08/II/ Tahun 2017	NA	NA	NA	50	NA	NA
2644	TAMBORA	2020	seruni kuning rw 06	011 Tahun 2017	NA	NA	NA	50	NA	NA
2645	TAMBORA	2020	bank sampah tulip	09/II/ Tahun 2017	624	NA	NA	50	NA	Rp 1.361.600,00
2646	TAMBORA	2020	bank sampah sd/smp sinar dharna	010/08/2018	NA	NA	NA	380	NA	NA
2647	TAMBORA	2020	RPTRA Krendang	NA	NA	NA	NA	NA	NA	NA
2648	TAMBORA	2020	TPS PEKOJAN	NA	110	NA	NA	3	NA	Rp 364.500,00
2649	TAMBORA	2020	SMK 09	266 Tahun 2017	NA	NA	NA	500	NA	NA
2650	TAMBORA	2020	Jembatan Intan RW02	13 Tahun 2017	603	NA	NA	4	NA	Rp 1.830.100,00
2651	TAMBORA	2020	jaya roma	13 Tahun 2017	NA	NA	NA	50	NA	NA

No.	Lokasi	Tahun	Nama Bank Sampah	SK	Jumlah Sampah (Kg/bulan)	Status	Wilayah Pelayanan	Jumlah Penabung	Jumlah Karyawan	Omset (Rp)
(1)	(2)	(3)	(4)	(5)	(6)	(7)	(8)	(9)	(10)	(11)
2652	TAMBORA	2020	bank sampah ramen	224 Tahun 2018	NA	NA	NA	4	NA	NA
2653	TAMBORA	2020	Tata	01 Tahun 2019	139	NA	NA	5	NA	Rp 262.000,00
2654	TAMBORA	2020	Tiben Rw 03	06 Tahun 2020	22	NA	NA	5	NA	Rp 88.000,00
2655	TAMBORA	2020	smpn 63	56 Tahun 2017	NA	NA	NA	360	NA	NA
2656	TAMBORA	2020	Mekar Bersemi	29/-1.799	277	NA	NA	17	NA	Rp 820.000,00
2657	TAMBORA	2020	Kedung	30/-1 799	151	NA	NA	17	NA	Rp 475.000,00
2658	TAMBORA	2020	Murai Medan	014/-1.799	449	NA	NA	17	NA	Rp 1.381.000,00
2659	TAMBORA	2020	Sutra	31/-1 799	NA	NA	NA	17	NA	NA
2660	TAMBORA	2020	Jaya baya	7/-1 799	NA	NA	NA	17	NA	NA
2661	TAMBORA	2020	Maju Jaya	5/-1 799	NA	NA	NA	17	NA	NA
2662	TAMBORA	2020	Kampung Deret	6/-1 799	NA	NA	NA	17	NA	NA
2663	TAMBORA	2020	Surya Alam	30/-1 799	511	NA	NA	17	NA	Rp 1.137.700,00
2664	TAMBORA	2020	Bestari	228 Tahun 2018	0	NA	NA	17	NA	NA
2665	TAMBORA	2020	flamboyan pasar perniagaan	05/1.824.554.1	483	NA	NA	5	NA	Rp 1.206.400,00
2666	TAMBORA	2020	Ceriah	003 Tahun 2019	NA	NA	NA	230	NA	NA
2667	TAMBORA	2020	RW. 01/4 Tanah Sereal	22 Tahun 2017	11	NA	NA	8	NA	Rp 44.000,00
2668	TAMBORA	2020	RW. 02/4 Tanah Sereal	001 Tahun 2017	21	NA	NA	8	NA	Rp 84.000,00
2669	TAMBORA	2020	RW.03/4	29 Tahun 2017	22	NA	NA	8	NA	Rp 88.000,00

No.	Lokasi	Tahun	Nama Bank Sampah	SK	Jumlah Sampah (Kg/bulan)	Status	Wilayah Pelayanan	Jumlah Penabung	Jumlah Karyawan	Omset (Rp)
(1)	(2)	(3)	(4)	(5)	(6)	(7)	(8)	(9)	(10)	(11)
2670	TAMBORA	2020	RW.04/4	27 Tahun 2017	NA	NA	NA	8	NA	NA
2671	TAMBORA	2020	RW.05/4	50 Tahun 2017	18	NA	NA	8	NA	Rp 72.000,00
2672	TAMBORA	2020	RW.06/4	001 Tahun 2017	258	NA	NA	8	NA	Rp 920.100,00
2673	TAMBORA	2020	RW.07/4	073 Tahun 2017	14	NA	NA	8	NA	Rp 56.000,00
2674	TAMBORA	2020	RW.08/4	1910 Tahun 2017	15	NA	NA	8	NA	Rp 60.000,00
2675	TAMBORA	2020	rw 09	NA	18	NA	NA	NA	NA	Rp 72.000,00
2676	TAMBORA	2020	RW.010/4	27 Tahun 2017	35	NA	NA	NA	NA	Rp 140.000,00
2677	TAMBORA	2020	RW 011	NA	9	NA	NA	8	NA	Rp 32.000,00
2678	TAMBORA	2020	RW.012/4	02 Tahun 2017	36	NA	NA	8	NA	Rp 104.000,00
2679	TAMBORA	2020	RW.013/4	183 Tahun 2017	15	NA	NA	8	NA	Rp 60.000,00
2680	TAMBORA	2020	RW.014/4	050 Tahun 2017	20	NA	NA	8	NA	Rp 80.000,00
2681	TAMBORA	2020	rt 07	NA	103	NA	NA	8	NA	Rp 302.400,00
2682	TAMBORA	2020	RW.015/4	2108 Tahun 2017	12	NA	NA	8	NA	Rp 48.000,00
2683	TAMBORA	2020	Tansera Jaya	23 Tahun 2017	127	NA	NA	50	NA	Rp 278.600,00
2684	TAMBORA	2020	bank sampah dipo hanura	221Tahun 2018	321	NA	NA	7	NA	Rp 778.300,00
2685	TAMBORA	2020	PHD	NA	NA	NA	NA	7	NA	NA

No.	Lokasi	Tahun	Nama Bank Sampah	SK	Jumlah Sampah (Kg/bulan)	Status	Wilayah Pelayanan	Jumlah Penabung	Jumlah Karyawan	Omset (Rp)
(1)	(2)	(3)	(4)	(5)	(6)	(7)	(8)	(9)	(10)	(11)
VI	PULAU SERIBU	2020								
2686	Kepulauan Seribu Selatan	2020	Bank Sampah Arsa Bahari	Nomor 22 Tahun 2019	NA	NA	NA	18	NA	NA
2687	Kepulauan Seribu Selatan	2020	Bank Sampah Sakura	Nomor 24 Tahun 2019	NA	NA	NA	33	NA	NA
2688	Kepulauan Seribu Selatan	2020	Bank Sampah Ceria	Nomor 23 Tahun 2019	NA	NA	NA	43	NA	NA
2689	Kepulauan Seribu Selatan	2020	Bank Sampah Ceria	Nomor 30 Tahun 2019	NA	NA	NA	39	NA	NA
2690	Kepulauan Seribu Selatan	2020	Bank Sampah Mandiri	Nomor 27 Tahun 2019	NA	NA	NA	11	NA	NA
2691	Kepulauan Seribu Selatan	2020	Bank Bina Bersama	Nomor 25 Tahun 2019	NA	NA	NA	10	NA	NA
2692	Kepulauan Seribu Selatan	2020	Bank Sampah Pari Bersih Berseri	Nomor 17 Tahun 2019	NA	NA	NA	64	NA	NA
2693	Kepulauan Seribu Selatan	2020	Bank Sampah Punaga Jaya	Nomor 08 Tahun 2019	305,9	NA	NA	55	NA	NA
2694	Kepulauan Seribu Selatan	2020	Bank Sampah Kelor Indah	Nomor 09 Tahun 2019	399,6	NA	NA	66	NA	NA
2695	Kepulauan Seribu Selatan	2020	Bank Sampah Ilalang Bersih	Nomor 10 Tahun 2019	278,8	NA	NA	52	NA	NA
2696	Kepulauan Seribu Selatan	2020	Bank Sampah Payung Bersih	Nomor 12 Tahun 2019	112,0	NA	NA	13	NA	NA
2697	Kepulauan Seribu utara	2020	Bank Sampah Panggang Bersih	Nomor 13 Tahun 2020	1.006,7	NA	NA	53	NA	NA
2698	Kepulauan Seribu utara	2020	Bank Sampah Masjid AN- Ni'mah	Nomor 14 Tahun 2020	1.348,0	NA	NA	68	NA	NA
2699	Kepulauan Seribu utara	2020	Bank Sampah Bawal Panggang	Nomor 15 Tahun 2020	805,2	NA	NA	57	NA	NA

No.	Lokasi	Tahun	Nama Bank Sampah	SK	Jumlah Sampah (Kg/bulan)	Status	Wilayah Pelayanan	Jumlah Penabung	Jumlah Karyawan	Omset (Rp)
(1)	(2)	(3)	(4)	(5)	(6)	(7)	(8)	(9)	(10)	(11)
2700	Kepulauan Seribu utara	2020	Bank Sampah Rumah Hjiu	Nomor 11 Tahun 2019	741,1	NA	NA	42,5	NA	NA
2701	Kepulauan Seribu utara	2020	Bank Sampah Alu - Alu	Nomor 16 Tahun 2020	2.186,0	NA	NA	37	NA	NA
2702	Kepulauan Seribu utara	2020	Bank Sampah Kereseck Indah	Nomor 11 Tahun 2020	3.531,9	NA	NA	56	NA	NA
2703	Kepulauan Seribu utara	2020	Bank Sampah Pantura	Nomor 08 Tahun 2020	1.635,5	NA	NA	26	NA	NA
2704	Kepulauan Seribu utara	2020	Bank Sampah Bunga Melati	Nomor 13 Tahun 2020	1.504,5	NA	NA	43	NA	NA
2705	Kepulauan Seribu utara	2020	Bank Sampah RW 04	Nomor 12 Tahun 2020	1.373,9	NA	NA	29	NA	NA
2706	Kepulauan Seribu utara	2020	Kelapa Dua Indah	Nomor 16 Tahun 2020	849,7	NA	NA	55	NA	NA
2707	Kepulauan Seribu utara	2020	Bank Sampah Pesona Harapan	Nomor 30 Tahun 2019	322,3	NA	NA	59	NA	NA
2708	Kepulauan Seribu utara	2020	Bank Sampah Tanjung Harapan	Nomor 31 Tahun 2019	252,8	NA	NA	52	NA	NA
2709	Kepulauan Seribu utara	2020	Bank Sampah Sabira Bersih Gembira	Nomor 31 Tahun 2020	1.423,7	NA	NA	130	NA	NA

Keterangan : NA = data tidak disebutkan

Sumber : Dinas Lingkungan Hidup Provinsi DKI Jakarta

Tabel 49 : Kegiatan Fisik Lainnya oleh Instansi

Provinsi : DKI Jakarta

Tahun : 2021

No.	Nama Kegiatan	Lokasi Kegiatan	Pelaksana Kegiatan
(1)	(2)	(3)	(4)
1	Pengerukan	Waduk Tomang Barat, Grogol Petamburan	Sudin SDA Kota Adm. Jakarta Barat
2	Pengerukan	Embung Rusun Lokbin, Tegal Alur, Kalideres	Sudin SDA Kota Adm. Jakarta Barat
3	Pengerukan	Embung Rusun Pesakih, Semanan, Kalideres	Sudin SDA Kota Adm. Jakarta Barat
4	Pengerukan	Waduk Setu Babakan Kec. Jagakarsa, Jagakarsa	Sudin SDA Kota Adm. Jakarta Selatan
5	Pengerukan	Waduk Setu Mangga Bolong Kec. Jagakarsa, Jagakarsa	Sudin SDA Kota Adm. Jakarta Selatan
6	Pengerukan	Situ Rawa Lindung, Pesanggrahan	Sudin SDA Kota Adm. Jakarta Selatan
7	Pengerukan	Waduk JGC Site C, Cakung	Sudin SDA Kota Adm. Jakarta Timur
8	Pengerukan	Waduk Teluk Gong, Penjaringan	Sudin SDA Kota Adm. Jakarta Utara
9	Pengerukan	Waduk Kampung Kandang Belibis, Cilincing	Sudin SDA Kota Adm. Jakarta Utara
10	Pengerukan	Waduk Rawa Malang, Cilincing	Sudin SDA Kota Adm. Jakarta Utara
11	Pengerukan	Angke Lama, Jl. Bahagia 1 - Jl. Teratai, Kebon Jeruk	Sudin SDA Kota Adm. Jakarta Barat
12	Pengerukan	Grogol, Jl. Tanjung Duren Timur - Jl. Palmerah Barat, Grogol Petamburan	Sudin SDA Kota Adm. Jakarta Barat
13	Pengerukan	Tubagus Angke, Kp. Gusti - Jembatan Pesing. Jl. PTB Angke., Cengkareng	Sudin SDA Kota Adm. Jakarta Barat
14	Pengerukan	Sekretaris (Sodetan), Jl. Kali Sekertariat Utara (Waduk Tomang), Grogol Petamburan	Sudin SDA Kota Adm. Jakarta Barat
15	Pengerukan	Cideng, Pengerukan Kali Cideng Segmen Jl. Casablanca s.d Jl. Sultan Agung, Setiabudi	Sudin SDA Kota Adm. Jakarta Selatan
16	Pengerukan	Ciliwung, Pengerukan Kali Ciliwung segmen Kel. Kebon Baru Kec. Tebet, Tebet	Sudin SDA Kota Adm. Jakarta Selatan
17	Pengerukan	Grogol, Pengerukan Kali Grogol segmen Jl. H. Ipin, Cilandak	Sudin SDA Kota Adm. Jakarta Selatan
18	Pengerukan	Grogol, Pengerukan Kali Grogol segmen Jl. Jatayu Kec. Kebayoran Lama, Kebayoran Lama	Sudin SDA Kota Adm. Jakarta Selatan
19	Pengerukan	Grogol, Pengerukan Kali Grogol segmen Jl. Bukit Golf Pondok Indah Kec. Cilandak, Cilandak	Sudin SDA Kota Adm. Jakarta Selatan

No.	Nama Kegiatan	Lokasi Kegiatan	Pelaksana Kegiatan
(1)	(2)	(3)	(4)
20	Pengerukan	Krukut, Pengerukan Kali Krukut segmen Jl. TB. Simatupang s.d. Jl. NIS , Pasar Minggu	Sudin SDA Kota Adm. Jakarta Selatan
21	Pengerukan	Krukut, Pengerukan Kali Krukut segmen Jl. Kemang Selatan VIII s.d. Jl. Kemang Raya , Mampang Prapatan	Sudin SDA Kota Adm. Jakarta Selatan
22	Pengerukan	Krukut, Kali Krukut segmen PT. Palyja s.d. Kolong Tol Desari Kec. Cilandak, Cilandak	Sudin SDA Kota Adm. Jakarta Selatan
23	Pengerukan	Mampang, Pengerukan Kali Mampang segmen Jl. Pondok Karya II, Mampang Prapatan	Sudin SDA Kota Adm. Jakarta Selatan
24	Pengerukan	Pesanggrahan, Pengerukan Kali Pesanggrahan segmen samping TPU Tanah Kusir, Kebayoran Lama dan Pesanggrahan	Sudin SDA Kota Adm. Jakarta Selatan
25	Pengerukan	Sarua, Pengerukan Kali Sarua segmen Jl. Persada, Pancoran	Sudin SDA Kota Adm. Jakarta Selatan
26	Pengerukan	Sarua, Pengerukan Kali Sarua segmen Kalibata Kec. Pancoran, Pancoran	Sudin SDA Kota Adm. Jakarta Selatan
27	Pengerukan	Ciliwung, Pengerukan Kali Ciliwung Segmen Fly Over Kampung Melayu Menuju Jl. Jatinegara Barat (Tongtek), JATINEGARA	Sudin SDA Kota Adm. Jakarta Timur
28	Pengerukan	Cipinang, Jl. Trikora Rt.01 Rw.15 Kel. Halim.PK, MAKASAR	Sudin SDA Kota Adm. Jakarta Timur
29	Pengerukan	Ancol, Kali Ancol, Pademangan	Sudin SDA Kota Adm. Jakarta Utara
30	Pengerukan	Cakung Lama, Kali Gubuk Genteng KBN, Cilincing	Sudin SDA Kota Adm. Jakarta Utara
31	Pengerukan	Angke, Depan Mediterania, Penjaringan	Sudin SDA Kota Adm. Jakarta Utara
32	Pengerukan	Kali Utan Kayu , Jl. Cempaka Mas Timur / Pintu Air Cempaka Mas s/d Jl. Sumur Batu, Kemayoran	Sudin SDA Kota Adm. Jakarta Pusat
33	Pengerukan	Kali Sentiong, Jembatan Galur s/d Pos Polisi Baladewa, Johar Baru	Sudin SDA Kota Adm. Jakarta Pusat
34	Pengerukan	Kali Sentiong, Sepanjang Jl. Kramat Sawah 13 Kel. Paseban Kec. Senen, Senen	Sudin SDA Kota Adm. Jakarta Pusat
35	Pengerukan	Banjir Kanal Barat, Kali KBB Jl. Kyai Tapa (Segmen ITC Roxy Square s/d Pintu Air Karet), Gambir	Sudin SDA Kota Adm. Jakarta Pusat
36	Pengerukan	Cideng, Pengerukan Kali Cideng Kec. Tanah Abang (Jl. Taman Kebon sirih s/d Jl. Abdul Muis), Tanah Abang	Sudin SDA Kota Adm. Jakarta Pusat
37	Pengerukan	Ciliwung, Pengerukan Kali Ciliwung (Jl, Cikini 11 Jembatan Raden Saleh s/d Jl, Kramat 8 Jembatan Belakang RSCM), Senen	Sudin SDA Kota Adm. Jakarta Pusat
38	Pengerukan	Anak Kali Ciliwung, Pengerukan Kali Dwiwarna (Rumah Pompa Dwiwarna s/d Puteran Balik Lampu Merah sebelum SPBU), Sawah Besar	Sudin SDA Kota Adm. Jakarta Pusat
39	Pengerukan	Anak Kali Ciliwung, Pengerukan Anak Kali Ciliwung (Jl. Pos Pasar Baru Jembt. St. Juanda s/d Jl. Dr. Sutomo lampu merah Gn. Sahari), Sawah Besar	Sudin SDA Kota Adm. Jakarta Pusat

No.	Nama Kegiatan	Lokasi Kegiatan	Pelaksana Kegiatan
(1)	(2)	(3)	(4)
40	Pengerukan	Sal. Phb Kali Mati (Depan Kantor P2KK Sekneg), Jl. Merpati I Kompleks Bandar - Jl. Angkasa I, Kemayoran	Sudin SDA Kota Adm. Jakarta Pusat
41	Pengerukan	Sal. Phb Industri, Pertigaan samrel Jl industri raya - Hotel Sheraton media, Sawah Besar	Sudin SDA Kota Adm. Jakarta Pusat
42	Pengerukan	Sal. Phb Lan, Rel Kereta api pejompongan sampai rumah pompa japing 1 , Tanah Abang	Sudin SDA Kota Adm. Jakarta Pusat
43	Pengerukan	Sal. Phb Karet Pasar Baru 5, Pintu gerbang Jl. KPBT 5 sampai perbatasan RW 09 dan 11, Tanah Abang	Sudin SDA Kota Adm. Jakarta Pusat
44	Pengerukan	Sal. PHB Muhasyim, Jl. Melati, Cilandak	Sudin SDA Kota Adm. Jakarta Selatan
45	Pengerukan	Sal. PHB Muhasyim, Jl. Pelita Abd. Majid, Cilandak	Sudin SDA Kota Adm. Jakarta Selatan
46	Pengerukan	Sal. PHB Karang Tengah, Jl. Pertanian Raya, Cilandak	Sudin SDA Kota Adm. Jakarta Selatan
47	Pengerukan	Sal. PHB Pasar Jumat/Grafika, Saluran Phb. Pasar Jumat / Grafika Kelurahan Lebak Bulus (Jl. Lebak Indah V), Cilandak	Sudin SDA Kota Adm. Jakarta Selatan
48	Pengerukan	Sal. PHB Pertanian, Saluran PHB Karang Tengah, Kelurahan Lebak Bulus Jl. Pertanian Raya, Cilandak	Sudin SDA Kota Adm. Jakarta Selatan
49	Pengerukan	Sal. PHB Asem, Jl. Sawo (PHB Asem), Kebayoran Baru	Sudin SDA Kota Adm. Jakarta Selatan
50	Pengerukan	Sal. PHB Kali Sekretaris, Jl. Bendi Utama 8 Rt. 14/8, Kebayoran lama utara, Kebayoran Lama	Sudin SDA Kota Adm. Jakarta Selatan
51	Pengerukan	Sal. PHB Pulo, Jln. Warung Buncit Raya , Pancoran	Sudin SDA Kota Adm. Jakarta Selatan
52	Pengerukan	Sal. PHB Karet Pasar, Jl. Setiabudi Selatan Kelurahan Karet, Setiabudi	Sudin SDA Kota Adm. Jakarta Selatan
53	Pengerukan	Sal. PHB Perbanas, Jl. Masjid Al - Bayyinah, Setiabudi	Sudin SDA Kota Adm. Jakarta Selatan
54	Pengerukan	Sal. PHB Menteng Pulo, Jl. Batu Mutiara RT 011 RW 007 Kelurahan Menteng Atas, Setiabudi	Sudin SDA Kota Adm. Jakarta Selatan
55	Pengerukan	Sal. PHB Kencana, Jl. Putri RT 006 RW 005 Kelurahan Pasar Manggis, Setiabudi	Sudin SDA Kota Adm. Jakarta Selatan
56	Pengerukan	Sal. PHB Kencana, Jl. Muria RT 006 RW 002 Kelurahan Menteng Atas, Setiabudi	Sudin SDA Kota Adm. Jakarta Selatan
57	Pengerukan	Sal. PHB Rawa Bilal, Jl. Tebet Barat Dalam Raya Kel. Tebet Barat , Tebet	Sudin SDA Kota Adm. Jakarta Selatan
58	Pengerukan	Sal. PHB Sisi Rel Asem Baris, Jl. Tebet Timur Dalam XI Kel. Tebet Timur (PHB Sisi Rel), Tebet	Sudin SDA Kota Adm. Jakarta Selatan
59	Pengerukan	Sal. PHB Cacing, Jl Cilincing Raya PT. Sanas s/d Tukang Tambal Dekat Halte Angin, Cilincing	Sudin SDA Kota Adm. Jakarta Utara
60	Pengerukan	Sal. PHB Kelapa Nias Raya, Sepanjang Jalan Raya Gading Nias, Kelapa Gading	Sudin SDA Kota Adm. Jakarta Utara
61	Pengerukan	Sal. PHB Bukit Gading Raya, Segmen Gading Kirana, Kelapa Gading	Sudin SDA Kota Adm. Jakarta Utara
62	Pengerukan	Sal. PHB Kamal Benda, Jl. Kamal Benda (Pemakaman Tegal Alur) - Walungan, Kalideres	Sudin SDA Kota Adm. Jakarta Barat
63	Pengerukan	Sal. PHB Kompas, PHB SDN 01 Kompas Jl. Kembangan utara Kel. Kembangan utara, Kembangan	Sudin SDA Kota Adm. Jakarta Barat
64	Pengerukan	Sal. PHB Intercon, Pengerukan, Kembangan	Sudin SDA Kota Adm. Jakarta Barat

No.	Nama Kegiatan	Lokasi Kegiatan	Pelaksana Kegiatan
(1)	(2)	(3)	(4)
65	Pengerukan	Sal. PHB Tomang Utara, (Rw.01 Rt.01/02 KBU), Palmerah	Sudin SDA Kota Adm. Jakarta Barat
66	Pengerukan	PHB Jati Pulo, Pengurusan, Palmerah	Sudin SDA Kota Adm. Jakarta Barat
67	Pengerukan	Sal. PHB Sentra Primer, Pengerukan PHB Sentra Primer Samping Masjid Al-Azhar, Cakung	Sudin SDA Kota Adm. Jakarta Timur
68	Pengerukan	Sal. PHB Tegal Amba, Jl. Tegal Amba RT.004 RW.13 Kel. Duren Sawit, Duren Sawit	Sudin SDA Kota Adm. Jakarta Timur
69	Pengerukan	Sal. PHB Naga Raya, Jl. Kelurahan 1 (PHB Naga Raya) RT 008 RW 09 Kel. Duren Sawit Kec. Duren Sawit, Duren Sawit	Sudin SDA Kota Adm. Jakarta Timur
70	Pengerukan	PHB TENGAH, Jln. H. Ali Rt.04/04 Kel. Tengah kec. Kramat jati, Kramat Jati	Sudin SDA Kota Adm. Jakarta Timur
71	Pengerukan	PHB TENGAH, Jln. H. Baing Rt.01/09 Kel. Tengah kec. Kramat jati, Kramat Jati	Sudin SDA Kota Adm. Jakarta Timur
72	Pengerukan	Sal. PHB Kodam, PHB Kodam Jl. Elang Thanesia 1 Rw.08 Kel. Cipinang Melayu, Makasar	Sudin SDA Kota Adm. Jakarta Timur
73	Pengerukan	Sal. PHB Ahmad Yani, Jl. Ahmad Yani RW.04 Kel. Utan Kayu Selatan Kec. Matraman, Matraman	Sudin SDA Kota Adm. Jakarta Timur
74	Pengerukan	Sal. PHB Kelapa Hijau, Jl. Moncokerto Raya RW 13 Kel. Utan Kayu Selatan Kec. Matraman, Matraman	Sudin SDA Kota Adm. Jakarta Timur
75	Pengerukan	Sal. PHB Kelapa Hijau, Jl. Kayu Manis III RW 13 Kel. Utan Kayu Selatan Kec. Matraman, Matraman	Sudin SDA Kota Adm. Jakarta Timur
76	Pengerukan	Sal. PHB Kayu Manis Timur, Jl. Kayu Manis RW.06 Kel. Kayu Manis Kec. Matraman, Matraman	Sudin SDA Kota Adm. Jakarta Timur
77	Pengerukan	Sal. PHB Kali Mati, Jl. H Muin Rt.012 Rw.11 Kelurahan Kalisari, Pasar Rebo	Sudin SDA Kota Adm. Jakarta Timur
78	Pengerukan	Sal. PHB Pemuda, Sepanjang Sal. PHB Pemuda dari depan Bank BCA menuju Outlet Kali Sunter, Pulo Gadung	Sudin SDA Kota Adm. Jakarta Timur
79	Pengerukan	Sal. PHB H. Sulaeman, PHB Sulaiman Jl. Sulaiman Rt.01 Rw.03 Kel. Cipinang Melayu, Makasar	Sudin SDA Kota Adm. Jakarta Timur
80	Pengerukan	Sal. PHB H. Sulaeman, PHB Sulaiman Jl. Tarum Barat Rt.09 Rw.02 Kel. Cipinang Melayu, Makasar	Sudin SDA Kota Adm. Jakarta Timur
81	Lubang Resapan Biopori, Pengelolaan Limbah Medis Fasyankes, Pemanfaatan air hasil pengolahan limbah untuk	Provinsi DKI Jakarta	Dinas Kesehatan Provinsi DKI Jakarta

No.	Nama Kegiatan	Lokasi Kegiatan	Pelaksana Kegiatan
(1)	(2)	(3)	(4)
	menyiram tanaman, Penanaman Hidroponik (RPTRA)		
82	Lubang Resapan Biopori, Pengelolaan Limbah Medis Fasyankes, Pemanfaatan air hasil pengolahan limbah untuk menyiram tanaman, Penanaman Hidroponik (RPTRA)	Provinsi DKI Jakarta	Dinas Kesehatan Provinsi DKI Jakarta
83	Lubang Resapan Biopori, Pengelolaan Limbah Medis Fasyankes, Pemanfaatan air hasil pengolahan limbah untuk	Provinsi DKI Jakarta	Dinas Kesehatan Provinsi DKI Jakarta

No.	Nama Kegiatan	Lokasi Kegiatan	Pelaksana Kegiatan
(1)	(2)	(3)	(4)
	menyiram tanaman, Penanaman Hidroponik (RPTRA)		
84	Lubang Resapan Biopori, Pengelolaan Limbah Medis Fasyankes, Pemanfaatan air hasil pengolahan limbah untuk menyiram tanaman, Penanaman Hidroponik (RPTRA)	Provinsi DKI Jakarta	Dinas Kesehatan Provinsi DKI Jakarta
85	Lubang Resapan Biopori, Pengelolaan Limbah Medis Fasyankes, Pemanfaatan air hasil pengolahan limbah untuk	Provinsi DKI Jakarta	Dinas Kesehatan Provinsi DKI Jakarta

No.	Nama Kegiatan	Lokasi Kegiatan	Pelaksana Kegiatan
(1)	(2)	(3)	(4)
	menyiram tanaman, Penanaman Hidroponik (RPTRA)		
86	Lubang Resapan Biopori, Pengelolaan Limbah Medis Fasyankes, Pemanfaatan air hasil pengolahan limbah untuk menyiram tanaman, Penanaman Hidroponik (RPTRA)	Provinsi DKI Jakarta	Dinas Kesehatan Provinsi DKI Jakarta

Keterangan :

Sumber : Dinas Sumber Daya Air Provinsi DKI Jakarta
Dinas Kesehatan Provinsi DKI Jakarta

Tabel 50 : Status Pengaduan Masyarakat

Provinsi : DKI Jakarta

Tahun : 2021

No.	Pihak Yang Mengadukan	Masalah Yang Diadukan	Tahun	Progres Pengaduan
(1)	(2)	(3)	(4)	(5)
1	Laporan Masyarakat	Pencemaran lingkungan	Januari 2020	Selesai
2	Laporan Masyarakat	Perizinan Perhubungan	Januari 2020	Selesai
3	Laporan Masyarakat	Administrasi terkait penanggulangan kebakaran dan penyelamatan	Januari 2020	Selesai
4	Laporan Masyarakat	Sampah	Januari 2020	Selesai
5	Laporan Masyarakat	Saluran air, kali/sungai	Januari 2020	Selesai
6	Laporan Masyarakat	Komunikasi pemerintah	Januari 2020	Selesai
7	Laporan Masyarakat	Bantuan sosial	Januari 2020	Selesai
8	Laporan Masyarakat	Gangguan ketenteraman dan ketertiban	Januari 2020	Selesai
9	Laporan Masyarakat	Gangguan ketenteraman dan ketertiban	Januari 2020	Selesai
10	Laporan Masyarakat	Sampah	Januari 2020	Selesai
11	Laporan Masyarakat	Pencemaran lingkungan	Januari 2020	Selesai
12	Laporan Masyarakat	Sampah	Januari 2020	Selesai
13	Laporan Masyarakat	Sampah	Januari 2020	Selesai
14	Laporan Masyarakat	Sampah	Januari 2020	Selesai
15	Laporan Masyarakat	Sampah	Januari 2020	Selesai
16	Laporan Masyarakat	Pencemaran lingkungan	Januari 2020	Selesai
17	Laporan Masyarakat	Pencemaran lingkungan	Januari 2020	Selesai
18	Laporan Masyarakat	Gangguan ketenteraman dan ketertiban	Januari 2020	Selesai
19	Laporan Masyarakat	Pencemaran lingkungan	Januari 2020	Selesai
20	Laporan Masyarakat	Pencemaran lingkungan	Januari 2020	Selesai

No.	Pihak Yang Mengadukan	Masalah Yang Diadukan	Tahun	Progres Pengaduan
(1)	(2)	(3)	(4)	(5)
21	Laporan Masyarakat	Pencemaran lingkungan	Januari 2020	Selesai
22	Laporan Masyarakat	Perizinan Perumahan dan Kawasan Permukiman	Januari 2020	Selesai
23	Laporan Masyarakat	Pencemaran lingkungan	Januari 2020	Selesai
24	Laporan Masyarakat	Pencemaran lingkungan	Januari 2020	Selesai
25	Laporan Masyarakat	Pencemaran lingkungan	Januari 2020	Selesai
26	Laporan Masyarakat	Pencemaran lingkungan	Januari 2020	Selesai
27	Laporan Masyarakat	Jembatan Penyeberangan Orang (JPO) dan/atau halte	Januari 2020	Selesai
28	Laporan Masyarakat	Perizinan Lingkungan Hidup	Januari 2020	Selesai
29	Laporan Masyarakat	Perizinan Lingkungan Hidup	Januari 2020	Selesai
30	Laporan Masyarakat	Perizinan Lingkungan Hidup	Januari 2020	Selesai
31	Laporan Masyarakat	Sampah	Januari 2020	Selesai
32	Laporan Masyarakat	Lokasi Binaan dan Lokasi Sementara	Januari 2020	Selesai
33	Laporan Masyarakat	Tata ruang dan bangunan	Januari 2020	Selesai
34	Laporan Masyarakat	Hubungan pekerja-pengusaha	Januari 2020	Selesai
35	Laporan Masyarakat	Sampah	Januari 2020	Selesai
36	Laporan Masyarakat	Tata ruang dan bangunan	Januari 2020	Selesai
37	Laporan Masyarakat	Saluran air, kali/sungai	Januari 2020	Selesai
38	Laporan Masyarakat	Pencemaran lingkungan	Januari 2020	Selesai
39	Laporan Masyarakat	Sampah	Januari 2020	Selesai
40	Laporan Masyarakat	Jembatan Penyeberangan Orang (JPO) dan/atau halte	Januari 2020	Selesai
41	Laporan Masyarakat	Sampah	Januari 2020	Selesai
42	Laporan Masyarakat	Fasilitas Sosial/Fasilitas Umum	Januari 2020	Selesai
43	Laporan Masyarakat	Gangguan ketenteraman dan ketertiban	Januari 2020	Selesai
44	Laporan Masyarakat	Tata ruang dan bangunan	Januari 2020	Selesai
45	Laporan Masyarakat	Perizinan Lingkungan Hidup	Januari 2020	Selesai
46	Laporan Masyarakat	Sampah	Januari 2020	Selesai
47	Laporan Masyarakat	Pekerja Penanganan Prasarana dan Sarana Umum Kelurahan	Januari 2020	Selesai

No.	Pihak Yang Mengadukan	Masalah Yang Diadukan	Tahun	Progres Pengaduan
(1)	(2)	(3)	(4)	(5)
48	Laporan Masyarakat	Saluran air, kali/sungai	Januari 2020	Selesai
49	Laporan Masyarakat	Penyakit masyarakat	Januari 2020	Selesai
50	Laporan Masyarakat	Jembatan Penyeberangan Orang (JPO) dan/atau halte	Januari 2020	Selesai
51	Laporan Masyarakat	Tata ruang dan bangunan	Januari 2020	Selesai
52	Laporan Masyarakat	Bantuan sosial	Januari 2020	Selesai
53	Laporan Masyarakat	Sampah	Januari 2020	Selesai
54	Laporan Masyarakat	Sampah	Januari 2020	Selesai
55	Laporan Masyarakat	Sampah	Januari 2020	Selesai
56	Laporan Masyarakat	Sampah	Januari 2020	Selesai
57	Laporan Masyarakat	Sampah	Januari 2020	Selesai
58	Laporan Masyarakat	Sampah	Januari 2020	Selesai
59	Laporan Masyarakat	Pencemaran lingkungan	Januari 2020	Selesai
60	Laporan Masyarakat	Sampah	Januari 2020	Selesai
61	Laporan Masyarakat	Pekerja Penanganan Prasarana dan Sarana Umum Kelurahan	Januari 2020	Selesai
62	Laporan Masyarakat	Fasilitas Sosial/Fasilitas Umum	Januari 2020	Selesai
63	Laporan Masyarakat	Komunikasi pemerintah	Januari 2020	Selesai
64	Laporan Masyarakat	Sampah	Januari 2020	Selesai
65	Laporan Masyarakat	Pencemaran lingkungan	Januari 2020	Selesai
66	Laporan Masyarakat	Sampah	Januari 2020	Selesai
67	Laporan Masyarakat	Sampah	Januari 2020	Selesai
68	Laporan Masyarakat	Penataan dan Pengembangan Wilayah	Januari 2020	Selesai
69	Laporan Masyarakat	Banjir	Januari 2020	Selesai
70	Laporan Masyarakat	Sampah	Januari 2020	Selesai
71	Laporan Masyarakat	Sampah	Januari 2020	Selesai
72	Laporan Masyarakat	Perizinan Lingkungan Hidup	Januari 2020	Selesai
73	Laporan Masyarakat	Sampah	Januari 2020	Selesai
74	Laporan Masyarakat	Pencemaran lingkungan	Januari 2020	Selesai

No.	Pihak Yang Mengadukan	Masalah Yang Diadukan	Tahun	Progres Pengaduan
(1)	(2)	(3)	(4)	(5)
75	Laporan Masyarakat	Sampah	Januari 2020	Selesai
76	Laporan Masyarakat	Administrasi terkait penanggulangan kebakaran dan penyelamatan	Januari 2020	Selesai
77	Laporan Masyarakat	Sampah	Januari 2020	Selesai
78	Laporan Masyarakat	Sampah	Januari 2020	Selesai
79	Laporan Masyarakat	Pekerja Penanganan Prasarana dan Sarana Umum Kelurahan	Januari 2020	Selesai
80	Laporan Masyarakat	Pekerja Penanganan Prasarana dan Sarana Umum Kelurahan	Januari 2020	Selesai
81	Laporan Masyarakat	Pekerja Penanganan Prasarana dan Sarana Umum Kelurahan	Januari 2020	Selesai
82	Laporan Masyarakat	Pekerja Penanganan Prasarana dan Sarana Umum Kelurahan	Januari 2020	Selesai
83	Laporan Masyarakat	Sampah	Januari 2020	Selesai
84	Laporan Masyarakat	Sampah	Januari 2020	Selesai
85	Laporan Masyarakat	Pekerja Penanganan Prasarana dan Sarana Umum Kelurahan	Januari 2020	Selesai
86	Laporan Masyarakat	Sampah	Januari 2020	Selesai
87	Laporan Masyarakat	Pekerja Penanganan Prasarana dan Sarana Umum Kelurahan	Januari 2020	Selesai
88	Laporan Masyarakat	Sampah	Januari 2020	Selesai
89	Laporan Masyarakat	Sampah	Januari 2020	Selesai
90	Laporan Masyarakat	Sampah	Januari 2020	Selesai
91	Laporan Masyarakat	Sampah	Januari 2020	Selesai
92	Laporan Masyarakat	Sampah	Januari 2020	Selesai
93	Laporan Masyarakat	Jembatan Penyeberangan Orang (JPO) dan/atau halte	Januari 2020	Selesai
94	Laporan Masyarakat	Sampah	Januari 2020	Selesai
95	Laporan Masyarakat	Sampah	Januari 2020	Selesai
96	Laporan Masyarakat	Sampah	Januari 2020	Selesai
97	Laporan Masyarakat	Sampah	Januari 2020	Selesai
98	Laporan Masyarakat	Sampah	Januari 2020	Selesai
99	Laporan Masyarakat	Sampah	Januari 2020	Selesai
100	Laporan Masyarakat	Sampah	Januari 2020	Selesai
101	Laporan Masyarakat	Sampah	Januari 2020	Selesai

No.	Pihak Yang Mengadukan	Masalah Yang Diadukan	Tahun	Progres Pengaduan
(1)	(2)	(3)	(4)	(5)
102	Laporan Masyarakat	Saluran air, kali/sungai	Januari 2020	Selesai
103	Laporan Masyarakat	Sampah	Januari 2020	Selesai
104	Laporan Masyarakat	Sampah	Januari 2020	Selesai
105	Laporan Masyarakat	Sampah	Januari 2020	Selesai
106	Laporan Masyarakat	Sampah	Januari 2020	Selesai
107	Laporan Masyarakat	Sampah	Januari 2020	Selesai
108	Laporan Masyarakat	Sampah	Januari 2020	Selesai
109	Laporan Masyarakat	Sampah	Januari 2020	Selesai
110	Laporan Masyarakat	Sampah	Januari 2020	Selesai
111	Laporan Masyarakat	Sampah	Januari 2020	Selesai
112	Laporan Masyarakat	Sampah	Januari 2020	Selesai
113	Laporan Masyarakat	Sampah	Januari 2020	Selesai
114	Laporan Masyarakat	Jembatan Penyeberangan Orang (JPO) dan/atau halte	Januari 2020	Selesai
115	Laporan Masyarakat	Sampah	Januari 2020	Selesai
116	Laporan Masyarakat	Sampah	Januari 2020	Selesai
117	Laporan Masyarakat	Sampah	Januari 2020	Selesai
118	Laporan Masyarakat	Sampah	Januari 2020	Selesai
119	Laporan Masyarakat	Sampah	Januari 2020	Selesai
120	Laporan Masyarakat	Banjir	Januari 2020	Selesai
121	Laporan Masyarakat	Sampah	Januari 2020	Selesai
122	Laporan Masyarakat	Sampah	Januari 2020	Selesai
123	Laporan Masyarakat	Sampah	Januari 2020	Selesai
124	Laporan Masyarakat	Sampah	Januari 2020	Selesai
125	Laporan Masyarakat	Sampah	Januari 2020	Selesai
126	Laporan Masyarakat	Sampah	Januari 2020	Selesai
127	Laporan Masyarakat	Sampah	Januari 2020	Selesai
128	Laporan Masyarakat	Sampah	Januari 2020	Selesai

No.	Pihak Yang Mengadukan	Masalah Yang Diadukan	Tahun	Progres Pengaduan
(1)	(2)	(3)	(4)	(5)
129	Laporan Masyarakat	Sampah	Januari 2020	Selesai
130	Laporan Masyarakat	Sampah	Januari 2020	Selesai
131	Laporan Masyarakat	Sampah	Januari 2020	Selesai
132	Laporan Masyarakat	Sampah	Januari 2020	Selesai
133	Laporan Masyarakat	Sampah	Januari 2020	Selesai
134	Laporan Masyarakat	Sampah	Januari 2020	Selesai
135	Laporan Masyarakat	Sampah	Januari 2020	Selesai
136	Laporan Masyarakat	Sampah	Januari 2020	Selesai
137	Laporan Masyarakat	Sampah	Januari 2020	Selesai
138	Laporan Masyarakat	Sampah	Januari 2020	Selesai
139	Laporan Masyarakat	Sampah	Januari 2020	Selesai
140	Laporan Masyarakat	Sampah	Januari 2020	Selesai
141	Laporan Masyarakat	Sampah	Januari 2020	Selesai
142	Laporan Masyarakat	Sampah	Januari 2020	Selesai
143	Laporan Masyarakat	Sampah	Januari 2020	Selesai
144	Laporan Masyarakat	Sampah	Januari 2020	Selesai
145	Laporan Masyarakat	Sampah	Januari 2020	Selesai
146	Laporan Masyarakat	Sampah	Januari 2020	Selesai
147	Laporan Masyarakat	Sampah	Januari 2020	Selesai
148	Laporan Masyarakat	Sampah	Januari 2020	Selesai
149	Laporan Masyarakat	Sampah	Januari 2020	Selesai
150	Laporan Masyarakat	Sampah	Januari 2020	Selesai
151	Laporan Masyarakat	Sampah	Januari 2020	Selesai
152	Laporan Masyarakat	Pekerja Penanganan Prasarana dan Sarana Umum Kelurahan	Januari 2020	Selesai
153	Laporan Masyarakat	Sampah	Januari 2020	Selesai
154	Laporan Masyarakat	Sampah	Januari 2020	Selesai
155	Laporan Masyarakat	Sampah	Januari 2020	Selesai

No.	Pihak Yang Mengadukan	Masalah Yang Diadukan	Tahun	Progres Pengaduan
(1)	(2)	(3)	(4)	(5)
156	Laporan Masyarakat	Sampah	Januari 2020	Selesai
157	Laporan Masyarakat	Sampah	Januari 2020	Selesai
158	Laporan Masyarakat	Sampah	Januari 2020	Selesai
159	Laporan Masyarakat	Sampah	Januari 2020	Selesai
160	Laporan Masyarakat	Sampah	Januari 2020	Selesai
161	Laporan Masyarakat	Sampah	Januari 2020	Selesai
162	Laporan Masyarakat	Sampah	Januari 2020	Selesai
163	Laporan Masyarakat	Sampah	Januari 2020	Selesai
164	Laporan Masyarakat	Sampah	Januari 2020	Selesai
165	Laporan Masyarakat	Sampah	Januari 2020	Selesai
166	Laporan Masyarakat	Sampah	Januari 2020	Selesai
167	Laporan Masyarakat	Sampah	Januari 2020	Selesai
168	Laporan Masyarakat	Sampah	Januari 2020	Selesai
169	Laporan Masyarakat	Sampah	Januari 2020	Selesai
170	Laporan Masyarakat	Sampah	Januari 2020	Selesai
171	Laporan Masyarakat	Sampah	Januari 2020	Selesai
172	Laporan Masyarakat	Sampah	Januari 2020	Selesai
173	Laporan Masyarakat	Sampah	Januari 2020	Selesai
174	Laporan Masyarakat	Sampah	Januari 2020	Selesai
175	Laporan Masyarakat	Sampah	Januari 2020	Selesai
176	Laporan Masyarakat	Sampah	Januari 2020	Selesai
177	Laporan Masyarakat	Sampah	Januari 2020	Selesai
178	Laporan Masyarakat	Sampah	Januari 2020	Selesai
179	Laporan Masyarakat	Sampah	Januari 2020	Selesai
180	Laporan Masyarakat	Sampah	Januari 2020	Selesai
181	Laporan Masyarakat	Sampah	Januari 2020	Selesai
182	Laporan Masyarakat	Sampah	Januari 2020	Selesai

No.	Pihak Yang Mengadukan	Masalah Yang Diadukan	Tahun	Progres Pengaduan
(1)	(2)	(3)	(4)	(5)
183	Laporan Masyarakat	Sampah	Januari 2020	Selesai
184	Laporan Masyarakat	Sampah	Januari 2020	Selesai
185	Laporan Masyarakat	Sampah	Januari 2020	Selesai
186	Laporan Masyarakat	Sampah	Januari 2020	Selesai
187	Laporan Masyarakat	Sampah	Januari 2020	Selesai
188	Laporan Masyarakat	Sampah	Januari 2020	Selesai
189	Laporan Masyarakat	Sampah	Januari 2020	Selesai
190	Laporan Masyarakat	Sampah	Januari 2020	Selesai
191	Laporan Masyarakat	Sampah	Januari 2020	Selesai
192	Laporan Masyarakat	Sampah	Januari 2020	Selesai
193	Laporan Masyarakat	Sampah	Januari 2020	Selesai
194	Laporan Masyarakat	Sampah	Januari 2020	Selesai
195	Laporan Masyarakat	Sampah	Januari 2020	Selesai
196	Laporan Masyarakat	Sampah	Januari 2020	Selesai
197	Laporan Masyarakat	Sampah	Januari 2020	Selesai
198	Laporan Masyarakat	Sampah	Januari 2020	Selesai
199	Laporan Masyarakat	Sampah	Januari 2020	Selesai
200	Laporan Masyarakat	Sampah	Januari 2020	Selesai
201	Laporan Masyarakat	Sampah	Januari 2020	Selesai
202	Laporan Masyarakat	Sampah	Januari 2020	Selesai
203	Laporan Masyarakat	Sampah	Januari 2020	Selesai
204	Laporan Masyarakat	Pekerja Penanganan Prasarana dan Sarana Umum Kelurahan	Januari 2020	Selesai
205	Laporan Masyarakat	Pekerja Penanganan Prasarana dan Sarana Umum Kelurahan	Januari 2020	Selesai
206	Laporan Masyarakat	Sampah	Januari 2020	Selesai
207	Laporan Masyarakat	Sampah	Januari 2020	Selesai
208	Laporan Masyarakat	Sampah	Januari 2020	Selesai
209	Laporan Masyarakat	Sampah	Januari 2020	Selesai

No.	Pihak Yang Mengadukan	Masalah Yang Diadukan	Tahun	Progres Pengaduan
(1)	(2)	(3)	(4)	(5)
210	Laporan Masyarakat	Sampah	Januari 2020	Selesai
211	Laporan Masyarakat	Sampah	Januari 2020	Selesai
212	Laporan Masyarakat	Sampah	Januari 2020	Selesai
213	Laporan Masyarakat	Sampah	Januari 2020	Selesai
214	Laporan Masyarakat	Pekerja Penanganan Prasarana dan Sarana Umum Kelurahan	Januari 2020	Selesai
215	Laporan Masyarakat	Sampah	Januari 2020	Selesai
216	Laporan Masyarakat	Sampah	Januari 2020	Selesai
217	Laporan Masyarakat	Pekerja Penanganan Prasarana dan Sarana Umum Kelurahan	Januari 2020	Selesai
218	Laporan Masyarakat	Sampah	Januari 2020	Selesai
219	Laporan Masyarakat	Sampah	Januari 2020	Selesai
220	Laporan Masyarakat	Sampah	Januari 2020	Selesai
221	Laporan Masyarakat	Sampah	Januari 2020	Selesai
222	Laporan Masyarakat	Sampah	Januari 2020	Selesai
223	Laporan Masyarakat	Sampah	Januari 2020	Selesai
224	Laporan Masyarakat	Pekerja Penanganan Prasarana dan Sarana Umum Kelurahan	Januari 2020	Selesai
225	Laporan Masyarakat	Pekerja Penanganan Prasarana dan Sarana Umum Kelurahan	Januari 2020	Selesai
226	Laporan Masyarakat	Sampah	Januari 2020	Selesai
227	Laporan Masyarakat	Banjir	Januari 2020	Selesai
228	Laporan Masyarakat	Sampah	Januari 2020	Selesai
229	Laporan Masyarakat	Sampah	Januari 2020	Selesai
230	Laporan Masyarakat	Sampah	Januari 2020	Selesai
231	Laporan Masyarakat	Sampah	Januari 2020	Selesai
232	Laporan Masyarakat	Sampah	Januari 2020	Selesai
233	Laporan Masyarakat	Sampah	Januari 2020	Selesai
234	Laporan Masyarakat	Sampah	Januari 2020	Selesai
235	Laporan Masyarakat	Sampah	Januari 2020	Selesai
236	Laporan Masyarakat	Pekerja Penanganan Prasarana dan Sarana Umum Kelurahan	Januari 2020	Selesai

No.	Pihak Yang Mengadukan	Masalah Yang Diadukan	Tahun	Progres Pengaduan
(1)	(2)	(3)	(4)	(5)
237	Laporan Masyarakat	Pekerja Penanganan Prasarana dan Sarana Umum Kelurahan	Januari 2020	Selesai
238	Laporan Masyarakat	Sampah	Januari 2020	Selesai
239	Laporan Masyarakat	Sampah	Januari 2020	Selesai
240	Laporan Masyarakat	Sampah	Januari 2020	Selesai
241	Laporan Masyarakat	Sampah	Januari 2020	Selesai
242	Laporan Masyarakat	Sampah	Januari 2020	Selesai
243	Laporan Masyarakat	Sampah	Januari 2020	Selesai
244	Laporan Masyarakat	Sampah	Januari 2020	Selesai
245	Laporan Masyarakat	Sampah	Januari 2020	Selesai
246	Laporan Masyarakat	Pekerja Penanganan Prasarana dan Sarana Umum Kelurahan	Januari 2020	Selesai
247	Laporan Masyarakat	Sampah	Januari 2020	Selesai
248	Laporan Masyarakat	Sampah	Januari 2020	Selesai
249	Laporan Masyarakat	Sampah	Januari 2020	Selesai
250	Laporan Masyarakat	Pekerja Penanganan Prasarana dan Sarana Umum Kelurahan	Januari 2020	Selesai
251	Laporan Masyarakat	Gangguan ketenteraman dan ketertiban	Januari 2020	Selesai
252	Laporan Masyarakat	Sampah	Januari 2020	Selesai
253	Laporan Masyarakat	Sampah	Januari 2020	Selesai
254	Laporan Masyarakat	Sampah	Januari 2020	Selesai
255	Laporan Masyarakat	Sampah	Januari 2020	Selesai
256	Laporan Masyarakat	Sampah	Januari 2020	Selesai
257	Laporan Masyarakat	Sampah	Januari 2020	Selesai
258	Laporan Masyarakat	Pencemaran lingkungan	Januari 2020	Selesai
259	Laporan Masyarakat	Sampah	Januari 2020	Selesai
260	Laporan Masyarakat	Sampah	Januari 2020	Selesai
261	Laporan Masyarakat	Sampah	Januari 2020	Selesai
262	Laporan Masyarakat	Sampah	Januari 2020	Selesai
263	Laporan Masyarakat	Sampah	Januari 2020	Selesai

No.	Pihak Yang Mengadukan	Masalah Yang Diadukan	Tahun	Progres Pengaduan
(1)	(2)	(3)	(4)	(5)
264	Laporan Masyarakat	Sampah	Januari 2020	Selesai
265	Laporan Masyarakat	Sampah	Januari 2020	Selesai
266	Laporan Masyarakat	Sampah	Januari 2020	Selesai
267	Laporan Masyarakat	Banjir	Januari 2020	Selesai
268	Laporan Masyarakat	Sampah	Januari 2020	Selesai
269	Laporan Masyarakat	Banjir	Januari 2020	Selesai
270	Laporan Masyarakat	Sampah	Januari 2020	Selesai
271	Laporan Masyarakat	Sampah	Januari 2020	Selesai
272	Laporan Masyarakat	Sampah	Januari 2020	Selesai
273	Laporan Masyarakat	Sampah	Januari 2020	Selesai
274	Laporan Masyarakat	Sampah	Januari 2020	Selesai
275	Laporan Masyarakat	Sampah	Januari 2020	Selesai
276	Laporan Masyarakat	Sampah	Januari 2020	Selesai
277	Laporan Masyarakat	Sampah	Januari 2020	Selesai
278	Laporan Masyarakat	Banjir	Januari 2020	Selesai
279	Laporan Masyarakat	Sampah	Januari 2020	Selesai
280	Laporan Masyarakat	Sampah	Januari 2020	Selesai
281	Laporan Masyarakat	Sampah	Januari 2020	Selesai
282	Laporan Masyarakat	Sampah	Januari 2020	Selesai
283	Laporan Masyarakat	Sampah	Januari 2020	Selesai
284	Laporan Masyarakat	Sampah	Januari 2020	Selesai
285	Laporan Masyarakat	Banjir	Januari 2020	Selesai
286	Laporan Masyarakat	Sampah	Januari 2020	Selesai
287	Laporan Masyarakat	Sampah	Januari 2020	Selesai
288	Laporan Masyarakat	Sampah	Januari 2020	Selesai
289	Laporan Masyarakat	Sampah	Januari 2020	Selesai
290	Laporan Masyarakat	Sampah	Januari 2020	Selesai

No.	Pihak Yang Mengadukan	Masalah Yang Diadukan	Tahun	Progres Pengaduan
(1)	(2)	(3)	(4)	(5)
291	Laporan Masyarakat	Sampah	Januari 2020	Selesai
292	Laporan Masyarakat	Sampah	Januari 2020	Selesai
293	Laporan Masyarakat	Sampah	Januari 2020	Selesai
294	Laporan Masyarakat	Sampah	Januari 2020	Selesai
295	Laporan Masyarakat	Sampah	Januari 2020	Selesai
296	Laporan Masyarakat	Sampah	Januari 2020	Selesai
297	Laporan Masyarakat	Sampah	Januari 2020	Selesai
298	Laporan Masyarakat	Sampah	Januari 2020	Selesai
299	Laporan Masyarakat	Sampah	Januari 2020	Selesai
300	Laporan Masyarakat	Sampah	Januari 2020	Selesai
301	Laporan Masyarakat	Sampah	Januari 2020	Selesai
302	Laporan Masyarakat	Sampah	Januari 2020	Selesai
303	Laporan Masyarakat	Sampah	Januari 2020	Selesai
304	Laporan Masyarakat	Sampah	Januari 2020	Selesai
305	Laporan Masyarakat	Sampah	Januari 2020	Selesai
306	Laporan Masyarakat	Sampah	Januari 2020	Selesai
307	Laporan Masyarakat	Pekerja Penanganan Prasarana dan Sarana Umum Kelurahan	Januari 2020	Selesai
308	Laporan Masyarakat	Pencemaran lingkungan	Januari 2020	Selesai
309	Laporan Masyarakat	Sampah	Januari 2020	Selesai
310	Laporan Masyarakat	Sampah	Januari 2020	Selesai
311	Laporan Masyarakat	Gangguan ketenteraman dan ketertiban	Januari 2020	Selesai
312	Laporan Masyarakat	Sampah	Januari 2020	Selesai
313	Laporan Masyarakat	Banjir	Januari 2020	Selesai
314	Laporan Masyarakat	Pencemaran lingkungan	Januari 2020	Selesai
315	Laporan Masyarakat	Sampah	Januari 2020	Selesai
316	Laporan Masyarakat	Sampah	Januari 2020	Selesai
317	Laporan Masyarakat	Sampah	Januari 2020	Selesai

No.	Pihak Yang Mengadukan	Masalah Yang Diadukan	Tahun	Progres Pengaduan
(1)	(2)	(3)	(4)	(5)
318	Laporan Masyarakat	Sampah	Januari 2020	Selesai
319	Laporan Masyarakat	Sampah	Januari 2020	Selesai
320	Laporan Masyarakat	Sampah	Januari 2020	Selesai
321	Laporan Masyarakat	Pencemaran lingkungan	Januari 2020	Selesai
322	Laporan Masyarakat	Gangguan ketenteraman dan ketertiban	Januari 2020	Selesai
323	Laporan Masyarakat	Pencemaran lingkungan	Januari 2020	Selesai
324	Laporan Masyarakat	Gangguan ketenteraman dan ketertiban	Januari 2020	Selesai
325	Laporan Masyarakat	Gangguan ketenteraman dan ketertiban	Januari 2020	Selesai
326	Laporan Masyarakat	Sampah	Januari 2020	Selesai
327	Laporan Masyarakat	Pencemaran lingkungan	Januari 2020	Selesai
328	Laporan Masyarakat	Sampah	Januari 2020	Selesai
329	Laporan Masyarakat	Sampah	Januari 2020	Selesai
330	Laporan Masyarakat	Sampah	Januari 2020	Selesai
331	Laporan Masyarakat	Sampah	Januari 2020	Selesai
332	Laporan Masyarakat	Sampah	Januari 2020	Selesai
333	Laporan Masyarakat	Sampah	Januari 2020	Selesai
334	Laporan Masyarakat	Sampah	Januari 2020	Selesai
335	Laporan Masyarakat	Sampah	Januari 2020	Selesai
336	Laporan Masyarakat	Sampah	Januari 2020	Selesai
337	Laporan Masyarakat	Sampah	Januari 2020	Selesai
338	Laporan Masyarakat	Sampah	Januari 2020	Selesai
339	Laporan Masyarakat	Jembatan Penyeberangan Orang (JPO) dan/atau halte	Januari 2020	Selesai
340	Laporan Masyarakat	Sampah	Januari 2020	Selesai
341	Laporan Masyarakat	Sampah	Januari 2020	Selesai
342	Laporan Masyarakat	Sampah	Januari 2020	Selesai
343	Laporan Masyarakat	Sampah	Januari 2020	Selesai
344	Laporan Masyarakat	Sampah	Januari 2020	Selesai

No.	Pihak Yang Mengadukan	Masalah Yang Diadukan	Tahun	Progres Pengaduan
(1)	(2)	(3)	(4)	(5)
345	Laporan Masyarakat	Sampah	Januari 2020	Selesai
346	Laporan Masyarakat	Saluran air, kali/sungai	Januari 2020	Selesai
347	Laporan Masyarakat	Pencemaran lingkungan	Januari 2020	Selesai
348	Laporan Masyarakat	Sampah	Januari 2020	Selesai
349	Laporan Masyarakat	Sampah	Januari 2020	Selesai
350	Laporan Masyarakat	Pekerja Penanganan Prasarana dan Sarana Umum Kelurahan	Januari 2020	Selesai
351	Laporan Masyarakat	Pekerja Penanganan Prasarana dan Sarana Umum Kelurahan	Januari 2020	Selesai
352	Laporan Masyarakat	Pekerja Penanganan Prasarana dan Sarana Umum Kelurahan	Januari 2020	Selesai
353	Laporan Masyarakat	Iklan Rokok	Januari 2020	Selesai
354	Laporan Masyarakat	Pekerja Penanganan Prasarana dan Sarana Umum Kelurahan	Januari 2020	Selesai
355	Laporan Masyarakat	Pekerja Penanganan Prasarana dan Sarana Umum Kelurahan	Januari 2020	Selesai
356	Laporan Masyarakat	Pekerja Penanganan Prasarana dan Sarana Umum Kelurahan	Januari 2020	Selesai
357	Laporan Masyarakat	Sampah	Januari 2020	Selesai
358	Laporan Masyarakat	Sampah	Januari 2020	Selesai
359	Laporan Masyarakat	Pencemaran lingkungan	Januari 2020	Selesai
360	Laporan Masyarakat	Sampah	Januari 2020	Selesai
361	Laporan Masyarakat	Sampah	Januari 2020	Selesai
362	Laporan Masyarakat	Pencemaran lingkungan	Januari 2020	Selesai
363	Laporan Masyarakat	Perizinan Lingkungan Hidup	Januari 2020	Selesai
364	Laporan Masyarakat	Saluran air, kali/sungai	Januari 2020	Selesai
365	Laporan Masyarakat	Saluran air, kali/sungai	Januari 2020	Selesai
366	Laporan Masyarakat	Saluran air, kali/sungai	Januari 2020	Selesai
367	Laporan Masyarakat	Sampah	Januari 2020	Selesai
368	Laporan Masyarakat	Sampah	Januari 2020	Selesai
369	Laporan Masyarakat	Sampah	Januari 2020	Selesai
370	Laporan Masyarakat	Sampah	Januari 2020	Selesai
371	Laporan Masyarakat	Sampah	Januari 2020	Selesai

No.	Pihak Yang Mengadukan	Masalah Yang Diadukan	Tahun	Progres Pengaduan
(1)	(2)	(3)	(4)	(5)
372	Laporan Masyarakat	Sampah	Januari 2020	Selesai
373	Laporan Masyarakat	Gangguan ketenteraman dan ketertiban	Januari 2020	Selesai
374	Laporan Masyarakat	Sampah	Januari 2020	Selesai
375	Laporan Masyarakat	Sampah	Januari 2020	Selesai
376	Laporan Masyarakat	Sampah	Januari 2020	Selesai
377	Laporan Masyarakat	Sampah	Januari 2020	Selesai
378	Laporan Masyarakat	Sampah	Januari 2020	Selesai
379	Laporan Masyarakat	Sampah	Januari 2020	Selesai
380	Laporan Masyarakat	Sampah	Januari 2020	Selesai
381	Laporan Masyarakat	Sampah	Januari 2020	Selesai
382	Laporan Masyarakat	Sampah	Januari 2020	Selesai
383	Laporan Masyarakat	Sampah	Januari 2020	Selesai
384	Laporan Masyarakat	Perizinan Lingkungan Hidup	Januari 2020	Selesai
385	Laporan Masyarakat	Sampah	Januari 2020	Selesai
386	Laporan Masyarakat	Sampah	Januari 2020	Selesai
387	Laporan Masyarakat	Sampah	Februari 2020	Selesai
388	Laporan Masyarakat	Sampah	Februari 2020	Selesai
389	Laporan Masyarakat	Sampah	Februari 2020	Selesai
390	Laporan Masyarakat	Pencemaran lingkungan	Februari 2020	Selesai
391	Laporan Masyarakat	Sampah	Februari 2020	Selesai
392	Laporan Masyarakat	Sampah	Februari 2020	Selesai
393	Laporan Masyarakat	Sampah	Februari 2020	Selesai
394	Laporan Masyarakat	Gangguan ketenteraman dan ketertiban	Februari 2020	Selesai
395	Laporan Masyarakat	Gangguan ketenteraman dan ketertiban	Februari 2020	Selesai
396	Laporan Masyarakat	Gangguan ketenteraman dan ketertiban	Februari 2020	Selesai
397	Laporan Masyarakat	Gangguan ketenteraman dan ketertiban	Februari 2020	Selesai
398	Laporan Masyarakat	Sampah	Februari 2020	Selesai

No.	Pihak Yang Mengadukan	Masalah Yang Diadukan	Tahun	Progres Pengaduan
(1)	(2)	(3)	(4)	(5)
399	Laporan Masyarakat	Sampah	Februari 2020	Selesai
400	Laporan Masyarakat	Sampah	Februari 2020	Selesai
401	Laporan Masyarakat	Sampah	Februari 2020	Selesai
402	Laporan Masyarakat	Sampah	Februari 2020	Selesai
403	Laporan Masyarakat	Perizinan Perumahan dan Kawasan Permukiman	Februari 2020	Selesai
404	Laporan Masyarakat	Sampah	Februari 2020	Selesai
405	Laporan Masyarakat	Sampah	Februari 2020	Selesai
406	Laporan Masyarakat	Sampah	Februari 2020	Selesai
407	Laporan Masyarakat	Sampah	Februari 2020	Selesai
408	Laporan Masyarakat	Sampah	Februari 2020	Selesai
409	Laporan Masyarakat	Sampah	Februari 2020	Selesai
410	Laporan Masyarakat	Sampah	Februari 2020	Selesai
411	Laporan Masyarakat	Sampah	Februari 2020	Selesai
412	Laporan Masyarakat	Saluran air, kali/sungai	Februari 2020	Selesai
413	Laporan Masyarakat	Sampah	Februari 2020	Selesai
414	Laporan Masyarakat	Sampah	Februari 2020	Selesai
415	Laporan Masyarakat	Sampah	Februari 2020	Selesai
416	Laporan Masyarakat	Sampah	Februari 2020	Selesai
417	Laporan Masyarakat	Sampah	Februari 2020	Selesai
418	Laporan Masyarakat	Sampah	Februari 2020	Selesai
419	Laporan Masyarakat	Sampah	Februari 2020	Selesai
420	Laporan Masyarakat	Sampah	Februari 2020	Selesai
421	Laporan Masyarakat	Sampah	Februari 2020	Selesai
422	Laporan Masyarakat	Sampah	Februari 2020	Selesai
423	Laporan Masyarakat	Sampah	Februari 2020	Selesai
424	Laporan Masyarakat	Gangguan ketenteraman dan ketertiban	Februari 2020	Selesai
425	Laporan Masyarakat	Sampah	Februari 2020	Selesai

No.	Pihak Yang Mengadukan	Masalah Yang Diadukan	Tahun	Progres Pengaduan
(1)	(2)	(3)	(4)	(5)
426	Laporan Masyarakat	Sampah	Februari 2020	Selesai
427	Laporan Masyarakat	Sampah	Februari 2020	Selesai
428	Laporan Masyarakat	Sampah	Februari 2020	Selesai
429	Laporan Masyarakat	Sampah	Februari 2020	Selesai
430	Laporan Masyarakat	Sampah	Februari 2020	Selesai
431	Laporan Masyarakat	Sampah	Februari 2020	Selesai
432	Laporan Masyarakat	Sampah	Februari 2020	Selesai
433	Laporan Masyarakat	Sampah	Februari 2020	Selesai
434	Laporan Masyarakat	Sampah	Februari 2020	Selesai
435	Laporan Masyarakat	Sampah	Februari 2020	Selesai
436	Laporan Masyarakat	Sampah	Februari 2020	Selesai
437	Laporan Masyarakat	Sampah	Februari 2020	Selesai
438	Laporan Masyarakat	Sampah	Februari 2020	Selesai
439	Laporan Masyarakat	Sampah	Februari 2020	Selesai
440	Laporan Masyarakat	Sampah	Februari 2020	Selesai
441	Laporan Masyarakat	Sampah	Februari 2020	Selesai
442	Laporan Masyarakat	Sampah	Februari 2020	Selesai
443	Laporan Masyarakat	Sampah	Februari 2020	Selesai
444	Laporan Masyarakat	Sampah	Februari 2020	Selesai
445	Laporan Masyarakat	Sampah	Februari 2020	Selesai
446	Laporan Masyarakat	Fasilitas Sosial/Fasilitas Umum	Februari 2020	Selesai
447	Laporan Masyarakat	Sampah	Februari 2020	Selesai
448	Laporan Masyarakat	Sampah	Februari 2020	Selesai
449	Laporan Masyarakat	Pekerja Penanganan Prasarana dan Sarana Umum Kelurahan	Februari 2020	Selesai
450	Laporan Masyarakat	Pekerja Penanganan Prasarana dan Sarana Umum Kelurahan	Februari 2020	Selesai
451	Laporan Masyarakat	Pekerja Penanganan Prasarana dan Sarana Umum Kelurahan	Februari 2020	Selesai
452	Laporan Masyarakat	Pekerja Penanganan Prasarana dan Sarana Umum Kelurahan	Februari 2020	Selesai

No.	Pihak Yang Mengadukan	Masalah Yang Diadukan	Tahun	Progres Pengaduan
(1)	(2)	(3)	(4)	(5)
453	Laporan Masyarakat	Gangguan ketenteraman dan ketertiban	Februari 2020	Selesai
454	Laporan Masyarakat	Fasilitas Sosial/Fasilitas Umum	Februari 2020	Selesai
455	Laporan Masyarakat	Jembatan Penyeberangan Orang (JPO) dan/atau halte	Februari 2020	Selesai
456	Laporan Masyarakat	Sampah	Februari 2020	Selesai
457	Laporan Masyarakat	Sampah	Februari 2020	Selesai
458	Laporan Masyarakat	Sampah	Februari 2020	Selesai
459	Laporan Masyarakat	Sampah	Februari 2020	Selesai
460	Laporan Masyarakat	Sampah	Februari 2020	Selesai
461	Laporan Masyarakat	Sampah	Februari 2020	Selesai
462	Laporan Masyarakat	Sampah	Februari 2020	Selesai
463	Laporan Masyarakat	Gangguan ketenteraman dan ketertiban	Februari 2020	Selesai
464	Laporan Masyarakat	Sampah	Februari 2020	Selesai
465	Laporan Masyarakat	Sampah	Februari 2020	Selesai
466	Laporan Masyarakat	Sampah	Februari 2020	Selesai
467	Laporan Masyarakat	Sampah	Februari 2020	Selesai
468	Laporan Masyarakat	Trotoar	Februari 2020	Selesai
469	Laporan Masyarakat	Sampah	Februari 2020	Selesai
470	Laporan Masyarakat	Sampah	Februari 2020	Selesai
471	Laporan Masyarakat	Fasilitas Sosial/Fasilitas Umum	Februari 2020	Selesai
472	Laporan Masyarakat	Fasilitas Sosial/Fasilitas Umum	Februari 2020	Selesai
473	Laporan Masyarakat	Sampah	Februari 2020	Selesai
474	Laporan Masyarakat	Fasilitas Sosial/Fasilitas Umum	Februari 2020	Selesai
475	Laporan Masyarakat	Sampah	Februari 2020	Selesai
476	Laporan Masyarakat	Saluran air, kali/sungai	Februari 2020	Selesai
477	Laporan Masyarakat	Sampah	Februari 2020	Selesai
478	Laporan Masyarakat	Sampah	Februari 2020	Selesai
479	Laporan Masyarakat	Sampah	Februari 2020	Selesai

No.	Pihak Yang Mengadukan	Masalah Yang Diadukan	Tahun	Progres Pengaduan
(1)	(2)	(3)	(4)	(5)
480	Laporan Masyarakat	Sampah	Februari 2020	Selesai
481	Laporan Masyarakat	Gangguan ketenteraman dan ketertiban	Februari 2020	Selesai
482	Laporan Masyarakat	Sampah	Februari 2020	Selesai
483	Laporan Masyarakat	Fasilitas Sosial/Fasilitas Umum	Februari 2020	Selesai
484	Laporan Masyarakat	Sampah	Februari 2020	Selesai
485	Laporan Masyarakat	Sampah	Februari 2020	Selesai
486	Laporan Masyarakat	Pencemaran lingkungan	Februari 2020	Selesai
487	Laporan Masyarakat	Pencemaran lingkungan	Februari 2020	Selesai
488	Laporan Masyarakat	Gangguan ketenteraman dan ketertiban	Februari 2020	Selesai
489	Laporan Masyarakat	Sampah	Februari 2020	Selesai
490	Laporan Masyarakat	Sampah	Februari 2020	Selesai
491	Laporan Masyarakat	Saluran air, kali/sungai	Februari 2020	Selesai
492	Laporan Masyarakat	Saluran air, kali/sungai	Februari 2020	Selesai
493	Laporan Masyarakat	Perizinan Lingkungan Hidup	Februari 2020	Selesai
494	Laporan Masyarakat	Sampah	Februari 2020	Selesai
495	Laporan Masyarakat	Sampah	Februari 2020	Selesai
496	Laporan Masyarakat	Sampah	Februari 2020	Selesai
497	Laporan Masyarakat	Sampah	Februari 2020	Selesai
498	Laporan Masyarakat	Sampah	Februari 2020	Selesai
499	Laporan Masyarakat	Sampah	Februari 2020	Selesai
500	Laporan Masyarakat	Tata ruang dan bangunan	Februari 2020	Selesai
501	Laporan Masyarakat	Sampah	Februari 2020	Selesai
502	Laporan Masyarakat	Sampah	Februari 2020	Selesai
503	Laporan Masyarakat	Sampah	Februari 2020	Selesai
504	Laporan Masyarakat	Sampah	Februari 2020	Selesai
505	Laporan Masyarakat	Sampah	Februari 2020	Selesai
506	Laporan Masyarakat	Arus Lalu Lintas	Februari 2020	Selesai

No.	Pihak Yang Mengadukan	Masalah Yang Diadukan	Tahun	Progres Pengaduan
(1)	(2)	(3)	(4)	(5)
507	Laporan Masyarakat	Sampah	Februari 2020	Selesai
508	Laporan Masyarakat	Sampah	Februari 2020	Selesai
509	Laporan Masyarakat	Sampah	Februari 2020	Selesai
510	Laporan Masyarakat	Parkir liar	Februari 2020	Selesai
511	Laporan Masyarakat	Sampah	Februari 2020	Selesai
512	Laporan Masyarakat	Sampah	Februari 2020	Selesai
513	Laporan Masyarakat	Parkir liar	Februari 2020	Selesai
514	Laporan Masyarakat	Sampah	Februari 2020	Selesai
515	Laporan Masyarakat	Sampah	Februari 2020	Selesai
516	Laporan Masyarakat	Fasilitas Sosial/Fasilitas Umum	Februari 2020	Selesai
517	Laporan Masyarakat	Pencemaran lingkungan	Februari 2020	Selesai
518	Laporan Masyarakat	Pencemaran lingkungan	Februari 2020	Selesai
519	Laporan Masyarakat	Sampah	Februari 2020	Selesai
520	Laporan Masyarakat	Parkir liar	Februari 2020	Selesai
521	Laporan Masyarakat	Sampah	Februari 2020	Selesai
522	Laporan Masyarakat	Sampah	Februari 2020	Selesai
523	Laporan Masyarakat	Sampah	Februari 2020	Selesai
524	Laporan Masyarakat	Sampah	Februari 2020	Selesai
525	Laporan Masyarakat	Fasilitas Sosial/Fasilitas Umum	Februari 2020	Selesai
526	Laporan Masyarakat	Fasilitas Sosial/Fasilitas Umum	Februari 2020	Selesai
527	Laporan Masyarakat	Sampah	Februari 2020	Selesai
528	Laporan Masyarakat	Sampah	Februari 2020	Selesai
529	Laporan Masyarakat	Jembatan Penyeberangan Orang (JPO) dan/atau halte	Februari 2020	Selesai
530	Laporan Masyarakat	Jembatan Penyeberangan Orang (JPO) dan/atau halte	Februari 2020	Selesai
531	Laporan Masyarakat	Fasilitas Sosial/Fasilitas Umum	Februari 2020	Selesai
532	Laporan Masyarakat	Sampah	Februari 2020	Selesai
533	Laporan Masyarakat	Fasilitas Sosial/Fasilitas Umum	Februari 2020	Selesai

No.	Pihak Yang Mengadukan	Masalah Yang Diadukan	Tahun	Progres Pengaduan
(1)	(2)	(3)	(4)	(5)
534	Laporan Masyarakat	Fasilitas Sosial/Fasilitas Umum	Februari 2020	Selesai
535	Laporan Masyarakat	Fasilitas Sosial/Fasilitas Umum	Februari 2020	Selesai
536	Laporan Masyarakat	Lembaga Kemasyarakatan	Februari 2020	Selesai
537	Laporan Masyarakat	Pencemaran lingkungan	Februari 2020	Selesai
538	Laporan Masyarakat	Sampah	Februari 2020	Selesai
539	Laporan Masyarakat	Sampah	Februari 2020	Selesai
540	Laporan Masyarakat	Sampah	Februari 2020	Selesai
541	Laporan Masyarakat	Sampah	Februari 2020	Selesai
542	Laporan Masyarakat	Sampah	Februari 2020	Selesai
543	Laporan Masyarakat	Sampah	Februari 2020	Selesai
544	Laporan Masyarakat	Sampah	Februari 2020	Selesai
545	Laporan Masyarakat	Sampah	Februari 2020	Selesai
546	Laporan Masyarakat	Sampah	Februari 2020	Selesai
547	Laporan Masyarakat	Sampah	Februari 2020	Selesai
548	Laporan Masyarakat	Sampah	Februari 2020	Selesai
549	Laporan Masyarakat	Sampah	Februari 2020	Selesai
550	Laporan Masyarakat	Sampah	Februari 2020	Selesai
551	Laporan Masyarakat	Sampah	Februari 2020	Selesai
552	Laporan Masyarakat	Sampah	Februari 2020	Selesai
553	Laporan Masyarakat	Gangguan ketenteraman dan ketertiban	Februari 2020	Selesai
554	Laporan Masyarakat	Pencemaran lingkungan	Februari 2020	Selesai
555	Laporan Masyarakat	Sampah	Februari 2020	Selesai
556	Laporan Masyarakat	Perizinan Lingkungan Hidup	Februari 2020	Selesai
557	Laporan Masyarakat	Fasilitas Sosial/Fasilitas Umum	Februari 2020	Selesai
558	Laporan Masyarakat	Sampah	Februari 2020	Selesai
559	Laporan Masyarakat	Sampah	Februari 2020	Selesai
560	Laporan Masyarakat	Sampah	Februari 2020	Selesai

No.	Pihak Yang Mengadukan	Masalah Yang Diadukan	Tahun	Progres Pengaduan
(1)	(2)	(3)	(4)	(5)
561	Laporan Masyarakat	Sampah	Februari 2020	Selesai
562	Laporan Masyarakat	Pekerja Penanganan Prasarana dan Sarana Umum Kelurahan	Februari 2020	Selesai
563	Laporan Masyarakat	Sampah	Februari 2020	Selesai
564	Laporan Masyarakat	Gangguan ketenteraman dan ketertiban	Februari 2020	Selesai
565	Laporan Masyarakat	Sampah	Februari 2020	Selesai
566	Laporan Masyarakat	Fasilitas Sosial/Fasilitas Umum	Februari 2020	Selesai
567	Laporan Masyarakat	Sampah	Februari 2020	Selesai
568	Laporan Masyarakat	Pekerja Penanganan Prasarana dan Sarana Umum Kelurahan	Februari 2020	Selesai
569	Laporan Masyarakat	Sampah	Februari 2020	Selesai
570	Laporan Masyarakat	Sampah	Februari 2020	Selesai
571	Laporan Masyarakat	Sampah	Februari 2020	Selesai
572	Laporan Masyarakat	Sampah	Februari 2020	Selesai
573	Laporan Masyarakat	Sampah	Februari 2020	Selesai
574	Laporan Masyarakat	Sampah	Maret 2020	Selesai
575	Laporan Masyarakat	Pencemaran lingkungan	Maret 2020	Selesai
576	Laporan Masyarakat	Pencemaran lingkungan	Maret 2020	Selesai
577	Laporan Masyarakat	Sampah	Maret 2020	Selesai
578	Laporan Masyarakat	Pekerja Penanganan Prasarana dan Sarana Umum Kelurahan	Maret 2020	Selesai
579	Laporan Masyarakat	Pencemaran lingkungan	Maret 2020	Selesai
580	Laporan Masyarakat	Sampah	Maret 2020	Selesai
581	Laporan Masyarakat	Sampah	Maret 2020	Selesai
582	Laporan Masyarakat	Jembatan Penyeberangan Orang (JPO) dan/atau halte	Maret 2020	Selesai
583	Laporan Masyarakat	Sampah	Maret 2020	Selesai
584	Laporan Masyarakat	Sampah	Maret 2020	Selesai
585	Laporan Masyarakat	Sampah	Maret 2020	Selesai
586	Laporan Masyarakat	Sampah	Maret 2020	Selesai
587	Laporan Masyarakat	Pencemaran lingkungan	Maret 2020	Selesai

No.	Pihak Yang Mengadukan	Masalah Yang Diadukan	Tahun	Progres Pengaduan
(1)	(2)	(3)	(4)	(5)
588	Laporan Masyarakat	Sampah	Maret 2020	Selesai
589	Laporan Masyarakat	Sampah	Maret 2020	Selesai
590	Laporan Masyarakat	Pekerja Penanganan Prasarana dan Sarana Umum Kelurahan	Maret 2020	Selesai
591	Laporan Masyarakat	Sampah	Maret 2020	Selesai
592	Laporan Masyarakat	Pekerja Penanganan Prasarana dan Sarana Umum Kelurahan	Maret 2020	Selesai
593	Laporan Masyarakat	Sampah	Maret 2020	Selesai
594	Laporan Masyarakat	Jembatan Penyeberangan Orang (JPO) dan/atau halte	Maret 2020	Selesai
595	Laporan Masyarakat	Jembatan Penyeberangan Orang (JPO) dan/atau halte	Maret 2020	Selesai
596	Laporan Masyarakat	Sampah	Maret 2020	Selesai
597	Laporan Masyarakat	Jembatan Penyeberangan Orang (JPO) dan/atau halte	Maret 2020	Selesai
598	Laporan Masyarakat	Jembatan Penyeberangan Orang (JPO) dan/atau halte	Maret 2020	Selesai
599	Laporan Masyarakat	Sampah	Maret 2020	Selesai
600	Laporan Masyarakat	Sampah	Maret 2020	Selesai
601	Laporan Masyarakat	Jembatan Penyeberangan Orang (JPO) dan/atau halte	Maret 2020	Selesai
602	Laporan Masyarakat	Sampah	Maret 2020	Selesai
603	Laporan Masyarakat	Gangguan ketenteraman dan ketertiban	Maret 2020	Selesai
604	Laporan Masyarakat	Parkir liar	Maret 2020	Selesai
605	Laporan Masyarakat	Pencemaran lingkungan	Maret 2020	Selesai
606	Laporan Masyarakat	Sampah	Maret 2020	Selesai
607	Laporan Masyarakat	Sampah	Maret 2020	Selesai
608	Laporan Masyarakat	Sampah	Maret 2020	Selesai
609	Laporan Masyarakat	Sampah	Maret 2020	Selesai
610	Laporan Masyarakat	Sampah	Maret 2020	Selesai
611	Laporan Masyarakat	Sampah	Maret 2020	Selesai
612	Laporan Masyarakat	Sampah	Maret 2020	Selesai
613	Laporan Masyarakat	Sampah	Maret 2020	Selesai
614	Laporan Masyarakat	Sampah	Maret 2020	Selesai

No.	Pihak Yang Mengadukan	Masalah Yang Diadukan	Tahun	Progres Pengaduan
(1)	(2)	(3)	(4)	(5)
615	Laporan Masyarakat	Sampah	Maret 2020	Selesai
616	Laporan Masyarakat	Sampah	Maret 2020	Selesai
617	Laporan Masyarakat	Sampah	Maret 2020	Selesai
618	Laporan Masyarakat	Sampah	Maret 2020	Selesai
619	Laporan Masyarakat	Sampah	Maret 2020	Selesai
620	Laporan Masyarakat	Sampah	Maret 2020	Selesai
621	Laporan Masyarakat	Sampah	Maret 2020	Selesai
622	Laporan Masyarakat	Sampah	Maret 2020	Selesai
623	Laporan Masyarakat	Sampah	Maret 2020	Selesai
624	Laporan Masyarakat	Sampah	Maret 2020	Selesai
625	Laporan Masyarakat	Banjir	Maret 2020	Selesai
626	Laporan Masyarakat	Sampah	Maret 2020	Selesai
627	Laporan Masyarakat	Sampah	Maret 2020	Selesai
628	Laporan Masyarakat	Sampah	Maret 2020	Selesai
629	Laporan Masyarakat	Sampah	Maret 2020	Selesai
630	Laporan Masyarakat	Sampah	Maret 2020	Selesai
631	Laporan Masyarakat	Sampah	Maret 2020	Selesai
632	Laporan Masyarakat	Sampah	Maret 2020	Selesai
633	Laporan Masyarakat	Sampah	Maret 2020	Selesai
634	Laporan Masyarakat	Banjir	Maret 2020	Selesai
635	Laporan Masyarakat	Sampah	Maret 2020	Selesai
636	Laporan Masyarakat	Sampah	Maret 2020	Selesai
637	Laporan Masyarakat	Banjir	Maret 2020	Selesai
638	Laporan Masyarakat	Sampah	Maret 2020	Selesai
639	Laporan Masyarakat	Sampah	Maret 2020	Selesai
640	Laporan Masyarakat	Sampah	Maret 2020	Selesai
641	Laporan Masyarakat	Sampah	Maret 2020	Selesai

No.	Pihak Yang Mengadukan	Masalah Yang Diadukan	Tahun	Progres Pengaduan
(1)	(2)	(3)	(4)	(5)
642	Laporan Masyarakat	Sampah	Maret 2020	Selesai
643	Laporan Masyarakat	Gangguan ketenteraman dan ketertiban	Maret 2020	Selesai
644	Laporan Masyarakat	Sampah	Maret 2020	Selesai
645	Laporan Masyarakat	Sampah	Maret 2020	Selesai
646	Laporan Masyarakat	Pekerja Penanganan Prasarana dan Sarana Umum Kelurahan	Maret 2020	Selesai
647	Laporan Masyarakat	Sampah	Maret 2020	Selesai
648	Laporan Masyarakat	Sampah	Maret 2020	Selesai
649	Laporan Masyarakat	Sampah	Maret 2020	Selesai
650	Laporan Masyarakat	Sampah	Maret 2020	Selesai
651	Laporan Masyarakat	Sampah	Maret 2020	Selesai
652	Laporan Masyarakat	Sampah	Maret 2020	Selesai
653	Laporan Masyarakat	Lokasi Binaan dan Lokasi Sementara	Maret 2020	Selesai
654	Laporan Masyarakat	Sampah	Maret 2020	Selesai
655	Laporan Masyarakat	Sampah	Maret 2020	Selesai
656	Laporan Masyarakat	Sampah	Maret 2020	Selesai
657	Laporan Masyarakat	Lokasi Binaan dan Lokasi Sementara	Maret 2020	Selesai
658	Laporan Masyarakat	Sampah	Maret 2020	Selesai
659	Laporan Masyarakat	Saluran air, kali/sungai	Maret 2020	Selesai
660	Laporan Masyarakat	Banjir	Maret 2020	Selesai
661	Laporan Masyarakat	Sampah	Maret 2020	Selesai
662	Laporan Masyarakat	Sampah	Maret 2020	Selesai
663	Laporan Masyarakat	Sampah	Maret 2020	Selesai
664	Laporan Masyarakat	Sampah	Maret 2020	Selesai
665	Laporan Masyarakat	Sampah	Maret 2020	Selesai
666	Laporan Masyarakat	Sampah	Maret 2020	Selesai
667	Laporan Masyarakat	Pencemaran lingkungan	Maret 2020	Selesai
668	Laporan Masyarakat	Sampah	Maret 2020	Selesai

No.	Pihak Yang Mengadukan	Masalah Yang Diadukan	Tahun	Progres Pengaduan
(1)	(2)	(3)	(4)	(5)
669	Laporan Masyarakat	Sampah	Maret 2020	Selesai
670	Laporan Masyarakat	Sampah	Maret 2020	Selesai
671	Laporan Masyarakat	Sampah	Maret 2020	Selesai
672	Laporan Masyarakat	Sampah	Maret 2020	Selesai
673	Laporan Masyarakat	Sampah	Maret 2020	Selesai
674	Laporan Masyarakat	Jembatan Penyeberangan Orang (JPO) dan/atau halte	Maret 2020	Selesai
675	Laporan Masyarakat	Sampah	Maret 2020	Selesai
676	Laporan Masyarakat	Perizinan Ketenteraman, Ketertiban, dan Perlindungan Masyarakat	Maret 2020	Selesai
677	Laporan Masyarakat	Tata ruang dan bangunan	Maret 2020	Selesai
678	Laporan Masyarakat	Fasilitas Sosial/Fasilitas Umum	Maret 2020	Selesai
679	Laporan Masyarakat	Sampah	Maret 2020	Selesai
680	Laporan Masyarakat	Pohon	Maret 2020	Selesai
681	Laporan Masyarakat	Sampah	Maret 2020	Selesai
682	Laporan Masyarakat	Sampah	Maret 2020	Selesai
683	Laporan Masyarakat	Perizinan Lingkungan Hidup	Maret 2020	Selesai
684	Laporan Masyarakat	Taman	Maret 2020	Selesai
685	Laporan Masyarakat	Sampah	Maret 2020	Selesai
686	Laporan Masyarakat	Sampah	Maret 2020	Selesai
687	Laporan Masyarakat	Pencemaran lingkungan	Maret 2020	Selesai
688	Laporan Masyarakat	Gangguan ketenteraman dan ketertiban	Maret 2020	Selesai
689	Laporan Masyarakat	Gangguan ketenteraman dan ketertiban	Maret 2020	Selesai
690	Laporan Masyarakat	Gangguan ketenteraman dan ketertiban	Maret 2020	Selesai
691	Laporan Masyarakat	Sampah	Maret 2020	Selesai
692	Laporan Masyarakat	Sampah	Maret 2020	Selesai
693	Laporan Masyarakat	Gangguan ketenteraman dan ketertiban	Maret 2020	Selesai
694	Laporan Masyarakat	Pencemaran lingkungan	Maret 2020	Selesai
695	Laporan Masyarakat	Saluran air, kali/sungai	Maret 2020	Selesai

No.	Pihak Yang Mengadukan	Masalah Yang Diadukan	Tahun	Progres Pengaduan
(1)	(2)	(3)	(4)	(5)
696	Laporan Masyarakat	Sampah	Maret 2020	Selesai
697	Laporan Masyarakat	Sampah	Maret 2020	Selesai
698	Laporan Masyarakat	Sampah	Maret 2020	Selesai
699	Laporan Masyarakat	Sampah	Maret 2020	Selesai
700	Laporan Masyarakat	Sampah	Maret 2020	Selesai
701	Laporan Masyarakat	Sampah	Maret 2020	Selesai
702	Laporan Masyarakat	Saluran air, kali/sungai	Maret 2020	Selesai
703	Laporan Masyarakat	Pencemaran lingkungan	Maret 2020	Selesai
704	Laporan Masyarakat	Fasilitas Sosial/Fasilitas Umum	Maret 2020	Selesai
705	Laporan Masyarakat	Sampah	Maret 2020	Selesai
706	Laporan Masyarakat	Sampah	Maret 2020	Selesai
707	Laporan Masyarakat	Sampah	Maret 2020	Selesai
708	Laporan Masyarakat	Pencemaran lingkungan	Maret 2020	Selesai
709	Laporan Masyarakat	Sampah	Maret 2020	Selesai
710	Laporan Masyarakat	Sampah	Maret 2020	Selesai
711	Laporan Masyarakat	Sampah	Maret 2020	Selesai
712	Laporan Masyarakat	Sampah	Maret 2020	Selesai
713	Laporan Masyarakat	Sampah	Maret 2020	Selesai
714	Laporan Masyarakat	Sampah	Maret 2020	Selesai
715	Laporan Masyarakat	Sampah	Maret 2020	Selesai
716	Laporan Masyarakat	Sampah	Maret 2020	Selesai
717	Laporan Masyarakat	Sampah	Maret 2020	Selesai
718	Laporan Masyarakat	Sampah	Maret 2020	Selesai
719	Laporan Masyarakat	Sampah	Maret 2020	Selesai
720	Laporan Masyarakat	Sampah	Maret 2020	Selesai
721	Laporan Masyarakat	Parkir liar	Maret 2020	Selesai
722	Laporan Masyarakat	Sampah	Maret 2020	Selesai

No.	Pihak Yang Mengadukan	Masalah Yang Diadukan	Tahun	Progres Pengaduan
(1)	(2)	(3)	(4)	(5)
723	Laporan Masyarakat	Sampah	Maret 2020	Selesai
724	Laporan Masyarakat	Sampah	Maret 2020	Selesai
725	Laporan Masyarakat	Pencemaran lingkungan	Maret 2020	Selesai
726	Laporan Masyarakat	Sampah	Maret 2020	Selesai
727	Laporan Masyarakat	Gangguan ketenteraman dan ketertiban	Maret 2020	Selesai
728	Laporan Masyarakat	Sampah	April 2020	Selesai
729	Laporan Masyarakat	Sampah	April 2020	Selesai
730	Laporan Masyarakat	Saluran air, kali/sungai	April 2020	Selesai
731	Laporan Masyarakat	Sampah	April 2020	Selesai
732	Laporan Masyarakat	Sampah	April 2020	Selesai
733	Laporan Masyarakat	Sampah	April 2020	Selesai
734	Laporan Masyarakat	Sampah	April 2020	Selesai
735	Laporan Masyarakat	Sampah	April 2020	Selesai
736	Laporan Masyarakat	Pencemaran lingkungan	April 2020	Selesai
737	Laporan Masyarakat	Sampah	April 2020	Selesai
738	Laporan Masyarakat	Gangguan ketenteraman dan ketertiban	April 2020	Selesai
739	Laporan Masyarakat	Pencemaran lingkungan	April 2020	Selesai
740	Laporan Masyarakat	Sampah	April 2020	Selesai
741	Laporan Masyarakat	Sampah	April 2020	Selesai
742	Laporan Masyarakat	Sampah	April 2020	Selesai
743	Laporan Masyarakat	Sampah	April 2020	Selesai
744	Laporan Masyarakat	Sampah	April 2020	Selesai
745	Laporan Masyarakat	Gangguan ketenteraman dan ketertiban	April 2020	Selesai
746	Laporan Masyarakat	Sampah	April 2020	Selesai
747	Laporan Masyarakat	Sampah	April 2020	Selesai
748	Laporan Masyarakat	Sampah	April 2020	Selesai
749	Laporan Masyarakat	Sampah	April 2020	Selesai

No.	Pihak Yang Mengadukan	Masalah Yang Diadukan	Tahun	Progres Pengaduan
(1)	(2)	(3)	(4)	(5)
750	Laporan Masyarakat	Sampah	April 2020	Selesai
751	Laporan Masyarakat	Sampah	April 2020	Selesai
752	Laporan Masyarakat	Sampah	April 2020	Selesai
753	Laporan Masyarakat	Sampah	April 2020	Selesai
754	Laporan Masyarakat	Sampah	April 2020	Selesai
755	Laporan Masyarakat	Sampah	April 2020	Selesai
756	Laporan Masyarakat	Sampah	April 2020	Selesai
757	Laporan Masyarakat	Jembatan Penyeberangan Orang (JPO) dan/atau halte	April 2020	Selesai
758	Laporan Masyarakat	Sampah	April 2020	Selesai
759	Laporan Masyarakat	Sampah	April 2020	Selesai
760	Laporan Masyarakat	Sampah	April 2020	Selesai
761	Laporan Masyarakat	Sampah	April 2020	Selesai
762	Laporan Masyarakat	Sampah	April 2020	Selesai
763	Laporan Masyarakat	Sampah	April 2020	Selesai
764	Laporan Masyarakat	Sampah	April 2020	Selesai
765	Laporan Masyarakat	Sampah	April 2020	Selesai
766	Laporan Masyarakat	Sampah	April 2020	Selesai
767	Laporan Masyarakat	Sampah	April 2020	Selesai
768	Laporan Masyarakat	Sampah	April 2020	Selesai
769	Laporan Masyarakat	Pencemaran lingkungan	April 2020	Selesai
770	Laporan Masyarakat	Sampah	April 2020	Selesai
771	Laporan Masyarakat	Sampah	April 2020	Selesai
772	Laporan Masyarakat	Sampah	April 2020	Selesai
773	Laporan Masyarakat	Sampah	April 2020	Selesai
774	Laporan Masyarakat	Sampah	April 2020	Selesai
775	Laporan Masyarakat	Sampah	April 2020	Selesai
776	Laporan Masyarakat	Sampah	April 2020	Selesai

No.	Pihak Yang Mengadukan	Masalah Yang Diadukan	Tahun	Progres Pengaduan
(1)	(2)	(3)	(4)	(5)
777	Laporan Masyarakat	Sampah	April 2020	Selesai
778	Laporan Masyarakat	Sampah	April 2020	Selesai
779	Laporan Masyarakat	Pekerja Penanganan Prasarana dan Sarana Umum Kelurahan	April 2020	Selesai
780	Laporan Masyarakat	Sampah	April 2020	Selesai
781	Laporan Masyarakat	Sampah	April 2020	Selesai
782	Laporan Masyarakat	Pencemaran lingkungan	April 2020	Selesai
783	Laporan Masyarakat	Sampah	April 2020	Selesai
784	Laporan Masyarakat	Sampah	April 2020	Selesai
785	Laporan Masyarakat	Pekerja Penanganan Prasarana dan Sarana Umum Kelurahan	April 2020	Selesai
786	Laporan Masyarakat	Sampah	April 2020	Selesai
787	Laporan Masyarakat	Sampah	April 2020	Selesai
788	Laporan Masyarakat	Sampah	April 2020	Selesai
789	Laporan Masyarakat	Parkir liar	April 2020	Selesai
790	Laporan Masyarakat	Sampah	April 2020	Selesai
791	Laporan Masyarakat	Sampah	April 2020	Selesai
792	Laporan Masyarakat	Saluran air, kali/sungai	April 2020	Selesai
793	Laporan Masyarakat	Sampah	April 2020	Selesai
794	Laporan Masyarakat	Sampah	April 2020	Selesai
795	Laporan Masyarakat	Sampah	April 2020	Selesai
796	Laporan Masyarakat	Sampah	April 2020	Selesai
797	Laporan Masyarakat	Sampah	April 2020	Selesai
798	Laporan Masyarakat	Bantuan sosial	April 2020	Selesai
799	Laporan Masyarakat	Sampah	April 2020	Selesai
800	Laporan Masyarakat	Fasilitas Sosial/Fasilitas Umum	April 2020	Selesai
801	Laporan Masyarakat	Pencemaran lingkungan	April 2020	Selesai
802	Laporan Masyarakat	Tata ruang dan bangunan	April 2020	Selesai
803	Laporan Masyarakat	Fasilitas Sosial/Fasilitas Umum	April 2020	Selesai

No.	Pihak Yang Mengadukan	Masalah Yang Diadukan	Tahun	Progres Pengaduan
(1)	(2)	(3)	(4)	(5)
804	Laporan Masyarakat	Sampah	April 2020	Selesai
805	Laporan Masyarakat	Tata ruang dan bangunan	April 2020	Selesai
806	Laporan Masyarakat	Sampah	April 2020	Selesai
807	Laporan Masyarakat	Sampah	April 2020	Selesai
808	Laporan Masyarakat	Sampah	April 2020	Selesai
809	Laporan Masyarakat	Sampah	April 2020	Selesai
810	Laporan Masyarakat	Pohon	April 2020	Selesai
811	Laporan Masyarakat	Sampah	April 2020	Selesai
812	Laporan Masyarakat	Sampah	April 2020	Selesai
813	Laporan Masyarakat	Arus Lalu Lintas	April 2020	Selesai
814	Laporan Masyarakat	Sampah	April 2020	Selesai
815	Laporan Masyarakat	Sampah	April 2020	Selesai
816	Laporan Masyarakat	Sampah	April 2020	Selesai
817	Laporan Masyarakat	Sampah	April 2020	Selesai
818	Laporan Masyarakat	Sampah	April 2020	Selesai
819	Laporan Masyarakat	Gangguan ketenteraman dan ketertiban	April 2020	Selesai
820	Laporan Masyarakat	Sampah	April 2020	Selesai
821	Laporan Masyarakat	Sampah	April 2020	Selesai
822	Laporan Masyarakat	Banjir	April 2020	Selesai
823	Laporan Masyarakat	Sampah	April 2020	Selesai
824	Laporan Masyarakat	Sampah	April 2020	Selesai
825	Laporan Masyarakat	Penyakit masyarakat	April 2020	Selesai
826	Laporan Masyarakat	Penyakit masyarakat	April 2020	Selesai
827	Laporan Masyarakat	Gangguan ketenteraman dan ketertiban	April 2020	Selesai
828	Laporan Masyarakat	Saluran air, kali/sungai	April 2020	Selesai
829	Laporan Masyarakat	Sampah	April 2020	Selesai
830	Laporan Masyarakat	Sampah	April 2020	Selesai

No.	Pihak Yang Mengadukan	Masalah Yang Diadukan	Tahun	Progres Pengaduan
(1)	(2)	(3)	(4)	(5)
831	Laporan Masyarakat	Gangguan ketenteraman dan ketertiban	April 2020	Selesai
832	Laporan Masyarakat	Jalan	Mei 2020	Selesai
833	Laporan Masyarakat	Sampah	Mei 2020	Selesai
834	Laporan Masyarakat	Gangguan ketenteraman dan ketertiban	Mei 2020	Selesai
835	Laporan Masyarakat	Sampah	Mei 2020	Selesai
836	Laporan Masyarakat	Perizinan Ketentraman, Ketertiban, dan Perlindungan Masyarakat	Mei 2020	Selesai
837	Laporan Masyarakat	Sampah	Mei 2020	Selesai
838	Laporan Masyarakat	Gangguan ketenteraman dan ketertiban	Mei 2020	Selesai
839	Laporan Masyarakat	Pohon	Mei 2020	Selesai
840	Laporan Masyarakat	Sampah	Mei 2020	Selesai
841	Laporan Masyarakat	Sampah	Mei 2020	Selesai
842	Laporan Masyarakat	Pencemaran lingkungan	Mei 2020	Selesai
843	Laporan Masyarakat	Sampah	Mei 2020	Selesai
844	Laporan Masyarakat	Sampah	Mei 2020	Selesai
845	Laporan Masyarakat	Sampah	Mei 2020	Selesai
846	Laporan Masyarakat	Pelanggaran Perda/Pergub	Mei 2020	Selesai
847	Laporan Masyarakat	Saluran air, kali/sungai	Mei 2020	Selesai
848	Laporan Masyarakat	Saluran air, kali/sungai	Mei 2020	Selesai
849	Laporan Masyarakat	Saluran air, kali/sungai	Mei 2020	Selesai
850	Laporan Masyarakat	Sampah	Mei 2020	Selesai
851	Laporan Masyarakat	Sampah	Mei 2020	Selesai
852	Laporan Masyarakat	Sampah	Mei 2020	Selesai
853	Laporan Masyarakat	Sampah	Mei 2020	Selesai
854	Laporan Masyarakat	Bantuan sosial	Mei 2020	Selesai
855	Laporan Masyarakat	Saluran air, kali/sungai	Mei 2020	Selesai
856	Laporan Masyarakat	Jembatan Penyeberangan Orang (JPO) dan/atau halte	Mei 2020	Selesai
857	Laporan Masyarakat	Sampah	Mei 2020	Selesai

No.	Pihak Yang Mengadukan	Masalah Yang Diadukan	Tahun	Progres Pengaduan
(1)	(2)	(3)	(4)	(5)
858	Laporan Masyarakat	Penyakit masyarakat	Mei 2020	Selesai
859	Laporan Masyarakat	Penyakit masyarakat	Mei 2020	Selesai
860	Laporan Masyarakat	Sampah	Mei 2020	Selesai
861	Laporan Masyarakat	Penyakit masyarakat	Mei 2020	Selesai
862	Laporan Masyarakat	Sampah	Mei 2020	Selesai
863	Laporan Masyarakat	Sampah	Mei 2020	Selesai
864	Laporan Masyarakat	Pencemaran lingkungan	Mei 2020	Selesai
865	Laporan Masyarakat	Pelayanan Perhubungan	Mei 2020	Selesai
866	Laporan Masyarakat	Saluran air, kali/sungai	Mei 2020	Selesai
867	Laporan Masyarakat	Penyakit masyarakat	Mei 2020	Selesai
868	Laporan Masyarakat	Sampah	Mei 2020	Selesai
869	Laporan Masyarakat	Penyakit masyarakat	Mei 2020	Selesai
870	Laporan Masyarakat	Sampah	Mei 2020	Selesai
871	Laporan Masyarakat	Sampah	Mei 2020	Selesai
872	Laporan Masyarakat	Sampah	Mei 2020	Selesai
873	Laporan Masyarakat	Penyakit masyarakat	Mei 2020	Selesai
874	Laporan Masyarakat	Penyakit masyarakat	Mei 2020	Selesai
875	Laporan Masyarakat	Sampah	Mei 2020	Selesai
876	Laporan Masyarakat	Sampah	Mei 2020	Selesai
877	Laporan Masyarakat	Sampah	Mei 2020	Selesai
878	Laporan Masyarakat	Sampah	Mei 2020	Selesai
879	Laporan Masyarakat	Sampah	Mei 2020	Selesai
880	Laporan Masyarakat	Sampah	Mei 2020	Selesai
881	Laporan Masyarakat	Sampah	Mei 2020	Selesai
882	Laporan Masyarakat	Sampah	Mei 2020	Selesai
883	Laporan Masyarakat	Sampah	Mei 2020	Selesai
884	Laporan Masyarakat	Sampah	Mei 2020	Selesai

No.	Pihak Yang Mengadukan	Masalah Yang Diadukan	Tahun	Progres Pengaduan
(1)	(2)	(3)	(4)	(5)
885	Laporan Masyarakat	Sampah	Mei 2020	Selesai
886	Laporan Masyarakat	Sampah	Mei 2020	Selesai
887	Laporan Masyarakat	Sampah	Mei 2020	Selesai
888	Laporan Masyarakat	Sampah	Mei 2020	Selesai
889	Laporan Masyarakat	Sampah	Mei 2020	Selesai
890	Laporan Masyarakat	Sampah	Mei 2020	Selesai
891	Laporan Masyarakat	Sampah	Mei 2020	Selesai
892	Laporan Masyarakat	Sampah	Mei 2020	Selesai
893	Laporan Masyarakat	Sampah	Mei 2020	Selesai
894	Laporan Masyarakat	Jembatan Penyeberangan Orang (JPO) dan/atau halte	Mei 2020	Selesai
895	Laporan Masyarakat	Pencemaran lingkungan	Mei 2020	Selesai
896	Laporan Masyarakat	Sampah	Mei 2020	Selesai
897	Laporan Masyarakat	Sampah	Mei 2020	Selesai
898	Laporan Masyarakat	Sampah	Mei 2020	Selesai
899	Laporan Masyarakat	Sampah	Mei 2020	Selesai
900	Laporan Masyarakat	Saluran air, kali/sungai	Mei 2020	Selesai
901	Laporan Masyarakat	Sampah	Mei 2020	Selesai
902	Laporan Masyarakat	Sampah	Mei 2020	Selesai
903	Laporan Masyarakat	Sampah	Mei 2020	Selesai
904	Laporan Masyarakat	Jembatan Penyeberangan Orang (JPO) dan/atau halte	Mei 2020	Selesai
905	Laporan Masyarakat	Sampah	Mei 2020	Selesai
906	Laporan Masyarakat	Saluran air, kali/sungai	Mei 2020	Selesai
907	Laporan Masyarakat	Saluran air, kali/sungai	Mei 2020	Selesai
908	Laporan Masyarakat	Banjir	Mei 2020	Selesai
909	Laporan Masyarakat	Banjir	Mei 2020	Selesai
910	Laporan Masyarakat	Banjir	Mei 2020	Selesai
911	Laporan Masyarakat	Banjir	Mei 2020	Selesai

No.	Pihak Yang Mengadukan	Masalah Yang Diadukan	Tahun	Progres Pengaduan
(1)	(2)	(3)	(4)	(5)
912	Laporan Masyarakat	Banjir	Mei 2020	Selesai
913	Laporan Masyarakat	Saluran air, kali/sungai	Mei 2020	Selesai
914	Laporan Masyarakat	Sampah	Mei 2020	Selesai
915	Laporan Masyarakat	Banjir	Mei 2020	Selesai
916	Laporan Masyarakat	Pohon	Mei 2020	Selesai
917	Laporan Masyarakat	Banjir	Mei 2020	Selesai
918	Laporan Masyarakat	Saluran air, kali/sungai	Mei 2020	Selesai
919	Laporan Masyarakat	Saluran air, kali/sungai	Mei 2020	Selesai
920	Laporan Masyarakat	Sampah	Mei 2020	Selesai
921	Laporan Masyarakat	Saluran air, kali/sungai	Mei 2020	Selesai
922	Laporan Masyarakat	Saluran air, kali/sungai	Mei 2020	Selesai
923	Laporan Masyarakat	Saluran air, kali/sungai	Mei 2020	Selesai
924	Laporan Masyarakat	Banjir	Mei 2020	Selesai
925	Laporan Masyarakat	Sampah	Mei 2020	Selesai
926	Laporan Masyarakat	Banjir	Mei 2020	Selesai
927	Laporan Masyarakat	Sampah	Mei 2020	Selesai
928	Laporan Masyarakat	Saluran air, kali/sungai	Mei 2020	Selesai
929	Laporan Masyarakat	Saluran air, kali/sungai	Mei 2020	Selesai
930	Laporan Masyarakat	Administrasi terkait penanggulangan kebakaran dan penyelamatan	Juni 2020	Selesai
931	Laporan Masyarakat	Banjir	Juni 2020	Selesai
932	Laporan Masyarakat	Sampah	Juni 2020	Selesai
933	Laporan Masyarakat	Banjir	Juni 2020	Selesai
934	Laporan Masyarakat	Sampah	Juni 2020	Selesai
935	Laporan Masyarakat	Banjir	Juni 2020	Selesai
936	Laporan Masyarakat	Pekerja Penanganan Prasarana dan Sarana Umum Kelurahan	Juni 2020	Selesai
937	Laporan Masyarakat	Sampah	Juni 2020	Selesai
938	Laporan Masyarakat	Banjir	Juni 2020	Selesai

No.	Pihak Yang Mengadukan	Masalah Yang Diadukan	Tahun	Progres Pengaduan
(1)	(2)	(3)	(4)	(5)
939	Laporan Masyarakat	Banjir	Juni 2020	Selesai
940	Laporan Masyarakat	Sampah	Juni 2020	Selesai
941	Laporan Masyarakat	Banjir	Juni 2020	Selesai
942	Laporan Masyarakat	Banjir	Juni 2020	Selesai
943	Laporan Masyarakat	Saluran air, kali/sungai	Juni 2020	Selesai
944	Laporan Masyarakat	Banjir	Juni 2020	Selesai
945	Laporan Masyarakat	Banjir	Juni 2020	Selesai
946	Laporan Masyarakat	Banjir	Juni 2020	Selesai
947	Laporan Masyarakat	Banjir	Juni 2020	Selesai
948	Laporan Masyarakat	Banjir	Juni 2020	Selesai
949	Laporan Masyarakat	Saluran air, kali/sungai	Juni 2020	Selesai
950	Laporan Masyarakat	Saluran air, kali/sungai	Juni 2020	Selesai
951	Laporan Masyarakat	Banjir	Juni 2020	Selesai
952	Laporan Masyarakat	Sampah	Juni 2020	Selesai
953	Laporan Masyarakat	Sampah	Juni 2020	Selesai
954	Laporan Masyarakat	Saluran air, kali/sungai	Juni 2020	Selesai
955	Laporan Masyarakat	Saluran air, kali/sungai	Juni 2020	Selesai
956	Laporan Masyarakat	Pelatihan kerja dan produktivitas tenaga kerja	Juni 2020	Selesai
957	Laporan Masyarakat	Banjir	Juni 2020	Selesai
958	Laporan Masyarakat	Banjir	Juni 2020	Selesai
959	Laporan Masyarakat	Banjir	Juni 2020	Selesai
960	Laporan Masyarakat	Banjir	Juni 2020	Selesai
961	Laporan Masyarakat	Saluran air, kali/sungai	Juni 2020	Selesai
962	Laporan Masyarakat	Banjir	Juni 2020	Selesai
963	Laporan Masyarakat	Banjir	Juni 2020	Selesai
964	Laporan Masyarakat	Banjir	Juni 2020	Selesai
965	Laporan Masyarakat	Banjir	Juni 2020	Selesai

No.	Pihak Yang Mengadukan	Masalah Yang Diadukan	Tahun	Progres Pengaduan
(1)	(2)	(3)	(4)	(5)
966	Laporan Masyarakat	Sampah	Juni 2020	Selesai
967	Laporan Masyarakat	Banjir	Juni 2020	Selesai
968	Laporan Masyarakat	Saluran air, kali/sungai	Juni 2020	Selesai
969	Laporan Masyarakat	Saluran air, kali/sungai	Juni 2020	Selesai
970	Laporan Masyarakat	Banjir	Juni 2020	Selesai
971	Laporan Masyarakat	Banjir	Juni 2020	Selesai
972	Laporan Masyarakat	Banjir	Juni 2020	Selesai
973	Laporan Masyarakat	Saluran air, kali/sungai	Juni 2020	Selesai
974	Laporan Masyarakat	Sampah	Juni 2020	Selesai
975	Laporan Masyarakat	Saluran air, kali/sungai	Juni 2020	Selesai
976	Laporan Masyarakat	Banjir	Juni 2020	Selesai
977	Laporan Masyarakat	Banjir	Juni 2020	Selesai
978	Laporan Masyarakat	Pekerja Penanganan Prasarana dan Sarana Umum Kelurahan	Juni 2020	Selesai
979	Laporan Masyarakat	Banjir	Juni 2020	Selesai
980	Laporan Masyarakat	Banjir	Juni 2020	Selesai
981	Laporan Masyarakat	Banjir	Juni 2020	Selesai
982	Laporan Masyarakat	Banjir	Juni 2020	Selesai
983	Laporan Masyarakat	Sampah	Juni 2020	Selesai
984	Laporan Masyarakat	Sampah	Juni 2020	Selesai
985	Laporan Masyarakat	Banjir	Juni 2020	Selesai
986	Laporan Masyarakat	Saluran air, kali/sungai	Juni 2020	Selesai
987	Laporan Masyarakat	Banjir	Juni 2020	Selesai
988	Laporan Masyarakat	Sampah	Juni 2020	Selesai
989	Laporan Masyarakat	Sampah	Juni 2020	Selesai
990	Laporan Masyarakat	Sampah	Juni 2020	Selesai
991	Laporan Masyarakat	Sampah	Juni 2020	Selesai
992	Laporan Masyarakat	Banjir	Juni 2020	Selesai

No.	Pihak Yang Mengadukan	Masalah Yang Diadukan	Tahun	Progres Pengaduan
(1)	(2)	(3)	(4)	(5)
993	Laporan Masyarakat	Sampah	Juni 2020	Selesai
994	Laporan Masyarakat	Banjir	Juni 2020	Selesai
995	Laporan Masyarakat	Banjir	Juni 2020	Selesai
996	Laporan Masyarakat	Banjir	Juni 2020	Selesai
997	Laporan Masyarakat	Sampah	Juni 2020	Selesai
998	Laporan Masyarakat	Sampah	Juni 2020	Selesai
999	Laporan Masyarakat	Sampah	Juni 2020	Selesai
1000	Laporan Masyarakat	Saluran air, kali/sungai	Juni 2020	Selesai
1001	Laporan Masyarakat	Sampah	Juni 2020	Selesai
1002	Laporan Masyarakat	Sampah	Juni 2020	Selesai
1003	Laporan Masyarakat	Pohon	Juni 2020	Selesai
1004	Laporan Masyarakat	Banjir	Juni 2020	Selesai
1005	Laporan Masyarakat	Banjir	Juni 2020	Selesai
1006	Laporan Masyarakat	Banjir	Juni 2020	Selesai
1007	Laporan Masyarakat	Saluran air, kali/sungai	Juni 2020	Selesai
1008	Laporan Masyarakat	Saluran air, kali/sungai	Juni 2020	Selesai
1009	Laporan Masyarakat	Banjir	Juni 2020	Selesai
1010	Laporan Masyarakat	Banjir	Juni 2020	Selesai
1011	Laporan Masyarakat	Pohon	Juni 2020	Selesai
1012	Laporan Masyarakat	Saluran air, kali/sungai	Juni 2020	Selesai
1013	Laporan Masyarakat	Sampah	Juni 2020	Selesai
1014	Laporan Masyarakat	Penyakit masyarakat	Juni 2020	Selesai
1015	Laporan Masyarakat	Saluran air, kali/sungai	Juni 2020	Selesai
1016	Laporan Masyarakat	Pohon	Juni 2020	Selesai
1017	Laporan Masyarakat	Saluran air, kali/sungai	Juni 2020	Selesai
1018	Laporan Masyarakat	Saluran air, kali/sungai	Juni 2020	Selesai
1019	Laporan Masyarakat	Sampah	Juni 2020	Selesai

No.	Pihak Yang Mengadukan	Masalah Yang Diadukan	Tahun	Progres Pengaduan
(1)	(2)	(3)	(4)	(5)
1020	Laporan Masyarakat	Saluran air, kali/sungai	Juni 2020	Selesai
1021	Laporan Masyarakat	Saluran air, kali/sungai	Juni 2020	Selesai
1022	Laporan Masyarakat	Sampah	Juni 2020	Selesai
1023	Laporan Masyarakat	Sampah	Juni 2020	Selesai
1024	Laporan Masyarakat	Saluran air, kali/sungai	Juni 2020	Selesai
1025	Laporan Masyarakat	Sampah	Juni 2020	Selesai
1026	Laporan Masyarakat	Saluran air, kali/sungai	Juni 2020	Selesai
1027	Laporan Masyarakat	Banjir	Juni 2020	Selesai
1028	Laporan Masyarakat	Saluran air, kali/sungai	Juni 2020	Selesai
1029	Laporan Masyarakat	Saluran air, kali/sungai	Juni 2020	Selesai
1030	Laporan Masyarakat	Sampah	Juni 2020	Selesai
1031	Laporan Masyarakat	Banjir	Juni 2020	Selesai
1032	Laporan Masyarakat	Penyakit masyarakat	Juni 2020	Selesai
1033	Laporan Masyarakat	Sampah	Juni 2020	Selesai
1034	Laporan Masyarakat	Banjir	Juni 2020	Selesai
1035	Laporan Masyarakat	Gangguan ketenteraman dan ketertiban	Juni 2020	Selesai
1036	Laporan Masyarakat	Sampah	Juni 2020	Selesai
1037	Laporan Masyarakat	Sampah	Juni 2020	Selesai
1038	Laporan Masyarakat	Sampah	Juni 2020	Selesai
1039	Laporan Masyarakat	Sampah	Juni 2020	Selesai
1040	Laporan Masyarakat	Sampah	Juni 2020	Selesai
1041	Laporan Masyarakat	Saluran air, kali/sungai	Juni 2020	Selesai
1042	Laporan Masyarakat	Saluran air, kali/sungai	Juni 2020	Selesai
1043	Laporan Masyarakat	Sampah	Juni 2020	Selesai
1044	Laporan Masyarakat	Saluran air, kali/sungai	Juni 2020	Selesai
1045	Laporan Masyarakat	Saluran air, kali/sungai	Juni 2020	Selesai
1046	Laporan Masyarakat	Sampah	Juni 2020	Selesai

No.	Pihak Yang Mengadukan	Masalah Yang Diadukan	Tahun	Progres Pengaduan
(1)	(2)	(3)	(4)	(5)
1047	Laporan Masyarakat	Sampah	Juni 2020	Selesai
1048	Laporan Masyarakat	Saluran air, kali/sungai	Juni 2020	Selesai
1049	Laporan Masyarakat	Saluran air, kali/sungai	Juni 2020	Selesai
1050	Laporan Masyarakat	Sampah	Juni 2020	Selesai
1051	Laporan Masyarakat	Sampah	Juni 2020	Selesai
1052	Laporan Masyarakat	Sampah	Juni 2020	Selesai
1053	Laporan Masyarakat	Saluran air, kali/sungai	Juni 2020	Selesai
1054	Laporan Masyarakat	Sampah	Juni 2020	Selesai
1055	Laporan Masyarakat	Sampah	Juni 2020	Selesai
1056	Laporan Masyarakat	Sampah	Juni 2020	Selesai
1057	Laporan Masyarakat	Sampah	Juni 2020	Selesai
1058	Laporan Masyarakat	Saluran air, kali/sungai	Juni 2020	Selesai
1059	Laporan Masyarakat	Sampah	Juni 2020	Selesai
1060	Laporan Masyarakat	Saluran air, kali/sungai	Juni 2020	Selesai
1061	Laporan Masyarakat	Banjir	Juni 2020	Selesai
1062	Laporan Masyarakat	Sampah	Juni 2020	Selesai
1063	Laporan Masyarakat	Sampah	Juni 2020	Selesai
1064	Laporan Masyarakat	Saluran air, kali/sungai	Juni 2020	Selesai
1065	Laporan Masyarakat	Saluran air, kali/sungai	Juni 2020	Selesai
1066	Laporan Masyarakat	Pohon	Juni 2020	Selesai
1067	Laporan Masyarakat	Sampah	Juni 2020	Selesai
1068	Laporan Masyarakat	Banjir	Juni 2020	Selesai
1069	Laporan Masyarakat	Sampah	Juli 2020	Selesai
1070	Laporan Masyarakat	Saluran air, kali/sungai	Juli 2020	Selesai
1071	Laporan Masyarakat	Pelanggaran Perda/Pergub	Juli 2020	Selesai
1072	Laporan Masyarakat	Pencemaran lingkungan	Juli 2020	Selesai
1073	Laporan Masyarakat	Saluran air, kali/sungai	Juli 2020	Selesai

No.	Pihak Yang Mengadukan	Masalah Yang Diadukan	Tahun	Progres Pengaduan
(1)	(2)	(3)	(4)	(5)
1074	Laporan Masyarakat	Saluran air, kali/sungai	Juli 2020	Selesai
1075	Laporan Masyarakat	Saluran air, kali/sungai	Juli 2020	Selesai
1076	Laporan Masyarakat	Sampah	Juli 2020	Selesai
1077	Laporan Masyarakat	Sampah	Juli 2020	Selesai
1078	Laporan Masyarakat	Sampah	Juli 2020	Selesai
1079	Laporan Masyarakat	Pencemaran lingkungan	Juli 2020	Selesai
1080	Laporan Masyarakat	Sampah	Juli 2020	Selesai
1081	Laporan Masyarakat	Saluran air, kali/sungai	Juli 2020	Selesai
1082	Laporan Masyarakat	Sampah	Juli 2020	Selesai
1083	Laporan Masyarakat	Saluran air, kali/sungai	Juli 2020	Selesai
1084	Laporan Masyarakat	Fasilitas Sosial/Fasilitas Umum	Juli 2020	Selesai
1085	Laporan Masyarakat	Pencemaran lingkungan	Juli 2020	Selesai
1086	Laporan Masyarakat	Fasilitas Sosial/Fasilitas Umum	Juli 2020	Selesai
1087	Laporan Masyarakat	Sampah	Juli 2020	Selesai
1088	Laporan Masyarakat	Sampah	Juli 2020	Selesai
1089	Laporan Masyarakat	Fasilitas Sosial/Fasilitas Umum	Juli 2020	Selesai
1090	Laporan Masyarakat	Fasilitas Sosial/Fasilitas Umum	Juli 2020	Selesai
1091	Laporan Masyarakat	Jembatan Penyeberangan Orang (JPO) dan/atau halte	Juli 2020	Selesai
1092	Laporan Masyarakat	Pencemaran lingkungan	Juli 2020	Selesai
1093	Laporan Masyarakat	Sampah	Juli 2020	Selesai
1094	Laporan Masyarakat	Sampah	Juli 2020	Selesai
1095	Laporan Masyarakat	Saluran air, kali/sungai	Juli 2020	Selesai
1096	Laporan Masyarakat	Sampah	Juli 2020	Selesai
1097	Laporan Masyarakat	Sampah	Juli 2020	Selesai
1098	Laporan Masyarakat	Pencemaran lingkungan	Juli 2020	Selesai
1099	Laporan Masyarakat	Pencemaran lingkungan	Juli 2020	Selesai
1100	Laporan Masyarakat	Sampah	Juli 2020	Selesai

No.	Pihak Yang Mengadukan	Masalah Yang Diadukan	Tahun	Progres Pengaduan
(1)	(2)	(3)	(4)	(5)
1101	Laporan Masyarakat	Sampah	Juli 2020	Selesai
1102	Laporan Masyarakat	Sampah	Juli 2020	Selesai
1103	Laporan Masyarakat	Sampah	Juli 2020	Selesai
1104	Laporan Masyarakat	Sampah	Juli 2020	Selesai
1105	Laporan Masyarakat	Sampah	Juli 2020	Selesai
1106	Laporan Masyarakat	Sampah	Juli 2020	Selesai
1107	Laporan Masyarakat	Sampah	Juli 2020	Selesai
1108	Laporan Masyarakat	Sampah	Juli 2020	Selesai
1109	Laporan Masyarakat	Sampah	Juli 2020	Selesai
1110	Laporan Masyarakat	Sampah	Juli 2020	Selesai
1111	Laporan Masyarakat	Jembatan Penyeberangan Orang (JPO) dan/atau halte	Juli 2020	Selesai
1112	Laporan Masyarakat	Sampah	Juli 2020	Selesai
1113	Laporan Masyarakat	Saluran air, kali/sungai	Juli 2020	Selesai
1114	Laporan Masyarakat	Gangguan ketenteraman dan ketertiban	Juli 2020	Selesai
1115	Laporan Masyarakat	Sampah	Juli 2020	Selesai
1116	Laporan Masyarakat	Sampah	Juli 2020	Selesai
1117	Laporan Masyarakat	Pohon	Juli 2020	Selesai
1118	Laporan Masyarakat	Pohon	Juli 2020	Selesai
1119	Laporan Masyarakat	Sampah	Juli 2020	Selesai
1120	Laporan Masyarakat	Sampah	Juli 2020	Selesai
1121	Laporan Masyarakat	Jembatan Penyeberangan Orang (JPO) dan/atau halte	Juli 2020	Selesai
1122	Laporan Masyarakat	Sampah	Juli 2020	Selesai
1123	Laporan Masyarakat	Sampah	Juli 2020	Selesai
1124	Laporan Masyarakat	Pekerja Penanganan Prasarana dan Sarana Umum Kelurahan	Juli 2020	Selesai
1125	Laporan Masyarakat	Pencemaran lingkungan	Juli 2020	Selesai
1126	Laporan Masyarakat	Sampah	Juli 2020	Selesai
1127	Laporan Masyarakat	Sampah	Juli 2020	Selesai

No.	Pihak Yang Mengadukan	Masalah Yang Diadukan	Tahun	Progres Pengaduan
(1)	(2)	(3)	(4)	(5)
1128	Laporan Masyarakat	Sampah	Juli 2020	Selesai
1129	Laporan Masyarakat	Sampah	Juli 2020	Selesai
1130	Laporan Masyarakat	Sampah	Juli 2020	Selesai
1131	Laporan Masyarakat	Sampah	Juli 2020	Selesai
1132	Laporan Masyarakat	Saluran air, kali/sungai	Juli 2020	Selesai
1133	Laporan Masyarakat	Saluran air, kali/sungai	Juli 2020	Selesai
1134	Laporan Masyarakat	Sampah	Juli 2020	Selesai
1135	Laporan Masyarakat	Saluran air, kali/sungai	Juli 2020	Selesai
1136	Laporan Masyarakat	Sampah	Juli 2020	Selesai
1137	Laporan Masyarakat	Sampah	Juli 2020	Selesai
1138	Laporan Masyarakat	Saluran air, kali/sungai	Juli 2020	Selesai
1139	Laporan Masyarakat	Pekerja Penanganan Prasarana dan Sarana Umum Kelurahan	Juli 2020	Selesai
1140	Laporan Masyarakat	Pekerja Penanganan Prasarana dan Sarana Umum Kelurahan	Juli 2020	Selesai
1141	Laporan Masyarakat	Sampah	Juli 2020	Selesai
1142	Laporan Masyarakat	Saluran air, kali/sungai	Juli 2020	Selesai
1143	Laporan Masyarakat	Sampah	Juli 2020	Selesai
1144	Laporan Masyarakat	Sampah	Juli 2020	Selesai
1145	Laporan Masyarakat	Sampah	Juli 2020	Selesai
1146	Laporan Masyarakat	Sampah	Juli 2020	Selesai
1147	Laporan Masyarakat	Sampah	Juli 2020	Selesai
1148	Laporan Masyarakat	Sampah	Juli 2020	Selesai
1149	Laporan Masyarakat	Sampah	Juli 2020	Selesai
1150	Laporan Masyarakat	Sampah	Juli 2020	Selesai
1151	Laporan Masyarakat	Sampah	Juli 2020	Selesai
1152	Laporan Masyarakat	Sampah	Juli 2020	Selesai
1153	Laporan Masyarakat	Sampah	Juli 2020	Selesai
1154	Laporan Masyarakat	Pohon	Juli 2020	Selesai

No.	Pihak Yang Mengadukan	Masalah Yang Diadukan	Tahun	Progres Pengaduan
(1)	(2)	(3)	(4)	(5)
1155	Laporan Masyarakat	Pohon	Juli 2020	Selesai
1156	Laporan Masyarakat	Jembatan Penyeberangan Orang (JPO) dan/atau halte	Juli 2020	Selesai
1157	Laporan Masyarakat	Sampah	Juli 2020	Selesai
1158	Laporan Masyarakat	Sampah	Juli 2020	Selesai
1159	Laporan Masyarakat	Pohon	Juli 2020	Selesai
1160	Laporan Masyarakat	Saluran air, kali/sungai	Juli 2020	Selesai
1161	Laporan Masyarakat	Sampah	Juli 2020	Selesai
1162	Laporan Masyarakat	Sampah	Juli 2020	Selesai
1163	Laporan Masyarakat	Pencemaran lingkungan	Juli 2020	Selesai
1164	Laporan Masyarakat	Sampah	Juli 2020	Selesai
1165	Laporan Masyarakat	Sampah	Juli 2020	Selesai
1166	Laporan Masyarakat	Perizinan Lingkungan Hidup	Juli 2020	Selesai
1167	Laporan Masyarakat	Jembatan Penyeberangan Orang (JPO) dan/atau halte	Juli 2020	Selesai
1168	Laporan Masyarakat	Sampah	Juli 2020	Selesai
1169	Laporan Masyarakat	Sampah	Juli 2020	Selesai
1170	Laporan Masyarakat	Sampah	Juli 2020	Selesai
1171	Laporan Masyarakat	Pencemaran lingkungan	Juli 2020	Selesai
1172	Laporan Masyarakat	Sampah	Juli 2020	Selesai
1173	Laporan Masyarakat	Saluran air, kali/sungai	Juli 2020	Selesai
1174	Laporan Masyarakat	Jembatan Penyeberangan Orang (JPO) dan/atau halte	Juli 2020	Selesai
1175	Laporan Masyarakat	Komunikasi pemerintah	Juli 2020	Selesai
1176	Laporan Masyarakat	Saluran air, kali/sungai	Juli 2020	Selesai
1177	Laporan Masyarakat	Tata ruang dan bangunan	Juli 2020	Selesai
1178	Laporan Masyarakat	Perizinan Lingkungan Hidup	Juli 2020	Selesai
1179	Laporan Masyarakat	Sampah	Juli 2020	Selesai
1180	Laporan Masyarakat	Sampah	Juli 2020	Selesai
1181	Laporan Masyarakat	Pelanggaran Perda/Pergub	Juli 2020	Selesai

No.	Pihak Yang Mengadukan	Masalah Yang Diadukan	Tahun	Progres Pengaduan
(1)	(2)	(3)	(4)	(5)
1182	Laporan Masyarakat	Sampah	Juli 2020	Selesai
1183	Laporan Masyarakat	Perizinan Lingkungan Hidup	Juli 2020	Selesai
1184	Laporan Masyarakat	Sampah	Juli 2020	Selesai
1185	Laporan Masyarakat	Komunikasi pemerintah	Juli 2020	Selesai
1186	Laporan Masyarakat	Pencemaran lingkungan	Juli 2020	Selesai
1187	Laporan Masyarakat	Saluran air, kali/sungai	Juli 2020	Selesai
1188	Laporan Masyarakat	Komunikasi pemerintah	Juli 2020	Selesai
1189	Laporan Masyarakat	Sampah	Juli 2020	Selesai
1190	Laporan Masyarakat	Sampah	Juli 2020	Selesai
1191	Laporan Masyarakat	Sampah	Juli 2020	Selesai
1192	Laporan Masyarakat	Fasilitas Sosial/Fasilitas Umum	Juli 2020	Selesai
1193	Laporan Masyarakat	Fasilitas Sosial/Fasilitas Umum	Juli 2020	Selesai
1194	Laporan Masyarakat	Gangguan ketenteraman dan ketertiban	Juli 2020	Selesai
1195	Laporan Masyarakat	Sampah	Juli 2020	Selesai
1196	Laporan Masyarakat	Sampah	Juli 2020	Selesai
1197	Laporan Masyarakat	Saluran air, kali/sungai	Juli 2020	Selesai
1198	Laporan Masyarakat	Sampah	Juli 2020	Selesai
1199	Laporan Masyarakat	Sampah	Juli 2020	Selesai
1200	Laporan Masyarakat	Pencemaran lingkungan	Juli 2020	Selesai
1201	Laporan Masyarakat	Sampah	Juli 2020	Selesai
1202	Laporan Masyarakat	Fasilitas Sosial/Fasilitas Umum	Juli 2020	Selesai
1203	Laporan Masyarakat	Fasilitas Sosial/Fasilitas Umum	Juli 2020	Selesai
1204	Laporan Masyarakat	Sampah	Juli 2020	Selesai
1205	Laporan Masyarakat	Fasilitas Sosial/Fasilitas Umum	Juli 2020	Selesai
1206	Laporan Masyarakat	Sampah	Juli 2020	Selesai
1207	Laporan Masyarakat	Sampah	Juli 2020	Selesai
1208	Laporan Masyarakat	Sampah	Juli 2020	Selesai

No.	Pihak Yang Mengadukan	Masalah Yang Diadukan	Tahun	Progres Pengaduan
(1)	(2)	(3)	(4)	(5)
1209	Laporan Masyarakat	Banjir	Juli 2020	Selesai
1210	Laporan Masyarakat	Sampah	Juli 2020	Selesai
1211	Laporan Masyarakat	Perizinan Lingkungan Hidup	Juli 2020	Selesai
1212	Laporan Masyarakat	Sampah	Juli 2020	Selesai
1213	Laporan Masyarakat	Sampah	Juli 2020	Selesai
1214	Laporan Masyarakat	Jembatan Penyeberangan Orang (JPO) dan/atau halte	Juli 2020	Selesai
1215	Laporan Masyarakat	Pencemaran lingkungan	Juli 2020	Selesai
1216	Laporan Masyarakat	Sampah	Juli 2020	Selesai
1217	Laporan Masyarakat	Sampah	Juli 2020	Selesai
1218	Laporan Masyarakat	Saluran air, kali/sungai	Agustus 2020	Selesai
1219	Laporan Masyarakat	Sampah	Agustus 2020	Selesai
1220	Laporan Masyarakat	Sampah	Agustus 2020	Selesai
1221	Laporan Masyarakat	Saluran air, kali/sungai	Agustus 2020	Selesai
1222	Laporan Masyarakat	Pencemaran lingkungan	Agustus 2020	Selesai
1223	Laporan Masyarakat	Gangguan ketenteraman dan ketertiban	Agustus 2020	Selesai
1224	Laporan Masyarakat	Saluran air, kali/sungai	Agustus 2020	Selesai
1225	Laporan Masyarakat	Sampah	Agustus 2020	Selesai
1226	Laporan Masyarakat	Pendataan kesehatan	Agustus 2020	Selesai
1227	Laporan Masyarakat	Sampah	Agustus 2020	Selesai
1228	Laporan Masyarakat	Penyakit masyarakat	Agustus 2020	Selesai
1229	Laporan Masyarakat	Sampah	Agustus 2020	Selesai
1230	Laporan Masyarakat	Sampah	Agustus 2020	Selesai
1231	Laporan Masyarakat	Sampah	Agustus 2020	Selesai
1232	Laporan Masyarakat	Sampah	Agustus 2020	Selesai
1233	Laporan Masyarakat	Sampah	Agustus 2020	Selesai
1234	Laporan Masyarakat	Sampah	Agustus 2020	Selesai
1235	Laporan Masyarakat	Penyakit masyarakat	Agustus 2020	Selesai

No.	Pihak Yang Mengadukan	Masalah Yang Diadukan	Tahun	Progres Pengaduan
(1)	(2)	(3)	(4)	(5)
1236	Laporan Masyarakat	Sampah	Agustus 2020	Selesai
1237	Laporan Masyarakat	Perizinan Lingkungan Hidup	Agustus 2020	Selesai
1238	Laporan Masyarakat	Sampah	Agustus 2020	Selesai
1239	Laporan Masyarakat	Saluran air, kali/sungai	Agustus 2020	Selesai
1240	Laporan Masyarakat	Jembatan Penyeberangan Orang (JPO) dan/atau halte	Agustus 2020	Selesai
1241	Laporan Masyarakat	Penanganan Kebakaran	Agustus 2020	Selesai
1242	Laporan Masyarakat	Sampah	Agustus 2020	Selesai
1243	Laporan Masyarakat	Perizinan Ketentraman, Ketertiban, dan Perlindungan Masyarakat	Agustus 2020	Selesai
1244	Laporan Masyarakat	Perdagangan	Agustus 2020	Selesai
1245	Laporan Masyarakat	Sampah	Agustus 2020	Selesai
1246	Laporan Masyarakat	Pencemaran lingkungan	Agustus 2020	Selesai
1247	Laporan Masyarakat	Sampah	Agustus 2020	Selesai
1248	Laporan Masyarakat	Fasilitas Sosial/Fasilitas Umum	Agustus 2020	Selesai
1249	Laporan Masyarakat	Sampah	Agustus 2020	Selesai
1250	Laporan Masyarakat	Sampah	Agustus 2020	Selesai
1251	Laporan Masyarakat	Pekerja Penanganan Prasarana dan Sarana Umum Kelurahan	Agustus 2020	Selesai
1252	Laporan Masyarakat	Fasilitas Sosial/Fasilitas Umum	Agustus 2020	Selesai
1253	Laporan Masyarakat	Fasilitas Sosial/Fasilitas Umum	Agustus 2020	Selesai
1254	Laporan Masyarakat	Pencemaran lingkungan	Agustus 2020	Selesai
1255	Laporan Masyarakat	Fasilitas Sosial/Fasilitas Umum	Agustus 2020	Selesai
1256	Laporan Masyarakat	Fasilitas Sosial/Fasilitas Umum	Agustus 2020	Selesai
1257	Laporan Masyarakat	Fasilitas Sosial/Fasilitas Umum	Agustus 2020	Selesai
1258	Laporan Masyarakat	Fasilitas Sosial/Fasilitas Umum	Agustus 2020	Selesai
1259	Laporan Masyarakat	Sampah	Agustus 2020	Selesai
1260	Laporan Masyarakat	Sampah	Agustus 2020	Selesai
1261	Laporan Masyarakat	Sampah	Agustus 2020	Selesai
1262	Laporan Masyarakat	Saluran air, kali/sungai	Agustus 2020	Selesai

No.	Pihak Yang Mengadukan	Masalah Yang Diadukan	Tahun	Progres Pengaduan
(1)	(2)	(3)	(4)	(5)
1263	Laporan Masyarakat	Trotoar	Agustus 2020	Selesai
1264	Laporan Masyarakat	Saluran air, kali/sungai	Agustus 2020	Selesai
1265	Laporan Masyarakat	Sampah	Agustus 2020	Selesai
1266	Laporan Masyarakat	Sampah	Agustus 2020	Selesai
1267	Laporan Masyarakat	Sampah	Agustus 2020	Selesai
1268	Laporan Masyarakat	Jembatan Penyeberangan Orang (JPO) dan/atau halte	Agustus 2020	Selesai
1269	Laporan Masyarakat	Sampah	Agustus 2020	Selesai
1270	Laporan Masyarakat	Gangguan ketenteraman dan ketertiban	Agustus 2020	Selesai
1271	Laporan Masyarakat	Sampah	Agustus 2020	Selesai
1272	Laporan Masyarakat	Pencemaran lingkungan	Agustus 2020	Selesai
1273	Laporan Masyarakat	Sampah	Agustus 2020	Selesai
1274	Laporan Masyarakat	Sampah	Agustus 2020	Selesai
1275	Laporan Masyarakat	Penyakit masyarakat	Agustus 2020	Selesai
1276	Laporan Masyarakat	Parkir liar	Agustus 2020	Selesai
1277	Laporan Masyarakat	Perizinan Lingkungan Hidup	Agustus 2020	Selesai
1278	Laporan Masyarakat	Sampah	Agustus 2020	Selesai
1279	Laporan Masyarakat	Saluran air, kali/sungai	Agustus 2020	Selesai
1280	Laporan Masyarakat	Saluran air, kali/sungai	Agustus 2020	Selesai
1281	Laporan Masyarakat	Sampah	Agustus 2020	Selesai
1282	Laporan Masyarakat	Sampah	Agustus 2020	Selesai
1283	Laporan Masyarakat	Sampah	Agustus 2020	Selesai
1284	Laporan Masyarakat	Pencemaran lingkungan	Agustus 2020	Selesai
1285	Laporan Masyarakat	Sampah	Agustus 2020	Selesai
1286	Laporan Masyarakat	Jembatan Penyeberangan Orang (JPO) dan/atau halte	Agustus 2020	Selesai
1287	Laporan Masyarakat	Sampah	Agustus 2020	Selesai
1288	Laporan Masyarakat	Jembatan Penyeberangan Orang (JPO) dan/atau halte	Agustus 2020	Selesai
1289	Laporan Masyarakat	Sampah	Agustus 2020	Selesai

No.	Pihak Yang Mengadukan	Masalah Yang Diadukan	Tahun	Progres Pengaduan
(1)	(2)	(3)	(4)	(5)
1290	Laporan Masyarakat	Fasilitas Sosial/Fasilitas Umum	Agustus 2020	Selesai
1291	Laporan Masyarakat	Sampah	Agustus 2020	Selesai
1292	Laporan Masyarakat	Sampah	Agustus 2020	Selesai
1293	Laporan Masyarakat	Sampah	Agustus 2020	Selesai
1294	Laporan Masyarakat	Komunikasi pemerintah	Agustus 2020	Selesai
1295	Laporan Masyarakat	Sampah	Agustus 2020	Selesai
1296	Laporan Masyarakat	Banjir	Agustus 2020	Selesai
1297	Laporan Masyarakat	Sampah	Agustus 2020	Selesai
1298	Laporan Masyarakat	Sampah	Agustus 2020	Selesai
1299	Laporan Masyarakat	Sampah	Agustus 2020	Selesai
1300	Laporan Masyarakat	Pohon	Agustus 2020	Selesai
1301	Laporan Masyarakat	Pelanggaran Perda/Pergub	Agustus 2020	Selesai
1302	Laporan Masyarakat	Penyakit masyarakat	Agustus 2020	Selesai
1303	Laporan Masyarakat	Sampah	Agustus 2020	Selesai
1304	Laporan Masyarakat	Saluran air, kali/sungai	Agustus 2020	Selesai
1305	Laporan Masyarakat	Sampah	Agustus 2020	Selesai
1306	Laporan Masyarakat	Hubungan pekerja-pengusaha	Agustus 2020	Selesai
1307	Laporan Masyarakat	Sampah	Agustus 2020	Selesai
1308	Laporan Masyarakat	Penyakit masyarakat	Agustus 2020	Selesai
1309	Laporan Masyarakat	Pelayanan Perhubungan	Agustus 2020	Selesai
1310	Laporan Masyarakat	Jembatan Penyeberangan Orang (JPO) dan/atau halte	Agustus 2020	Selesai
1311	Laporan Masyarakat	Pencemaran lingkungan	Agustus 2020	Selesai
1312	Laporan Masyarakat	Pencemaran lingkungan	Agustus 2020	Selesai
1313	Laporan Masyarakat	Sampah	Agustus 2020	Selesai
1314	Laporan Masyarakat	Sampah	Agustus 2020	Selesai
1315	Laporan Masyarakat	Sampah	Agustus 2020	Selesai
1316	Laporan Masyarakat	Sampah	Agustus 2020	Selesai

No.	Pihak Yang Mengadukan	Masalah Yang Diadukan	Tahun	Progres Pengaduan
(1)	(2)	(3)	(4)	(5)
1317	Laporan Masyarakat	Perizinan Lingkungan Hidup	Agustus 2020	Selesai
1318	Laporan Masyarakat	Jembatan Penyeberangan Orang (JPO) dan/atau halte	Agustus 2020	Selesai
1319	Laporan Masyarakat	Rumah susun / hunian vertikal	Agustus 2020	Selesai
1320	Laporan Masyarakat	Sampah	Agustus 2020	Selesai
1321	Laporan Masyarakat	Sampah	Agustus 2020	Selesai
1322	Laporan Masyarakat	Jembatan Penyeberangan Orang (JPO) dan/atau halte	Agustus 2020	Selesai
1323	Laporan Masyarakat	Jembatan Penyeberangan Orang (JPO) dan/atau halte	Agustus 2020	Selesai
1324	Laporan Masyarakat	Pencemaran lingkungan	Agustus 2020	Selesai
1325	Laporan Masyarakat	Pencemaran lingkungan	Agustus 2020	Selesai
1326	Laporan Masyarakat	Banjir	Agustus 2020	Selesai
1327	Laporan Masyarakat	Saluran air, kali/sungai	Agustus 2020	Selesai
1328	Laporan Masyarakat	Sampah	Agustus 2020	Selesai
1329	Laporan Masyarakat	Sampah	Agustus 2020	Selesai
1330	Laporan Masyarakat	Sampah	Agustus 2020	Selesai
1331	Laporan Masyarakat	Sampah	Agustus 2020	Selesai
1332	Laporan Masyarakat	Saluran air, kali/sungai	Agustus 2020	Selesai
1333	Laporan Masyarakat	Sampah	Agustus 2020	Selesai
1334	Laporan Masyarakat	Pekerja Penanganan Prasarana dan Sarana Umum Kelurahan	Agustus 2020	Selesai
1335	Laporan Masyarakat	Sampah	Agustus 2020	Selesai
1336	Laporan Masyarakat	Sampah	Agustus 2020	Selesai
1337	Laporan Masyarakat	Saluran air, kali/sungai	Agustus 2020	Selesai
1338	Laporan Masyarakat	Sampah	Agustus 2020	Selesai
1339	Laporan Masyarakat	Saluran air, kali/sungai	Agustus 2020	Selesai
1340	Laporan Masyarakat	Saluran air, kali/sungai	Agustus 2020	Selesai
1341	Laporan Masyarakat	Sampah	Agustus 2020	Selesai
1342	Laporan Masyarakat	Sampah	Agustus 2020	Selesai
1343	Laporan Masyarakat	Sampah	Agustus 2020	Selesai

No.	Pihak Yang Mengadukan	Masalah Yang Diadukan	Tahun	Progres Pengaduan
(1)	(2)	(3)	(4)	(5)
1344	Laporan Masyarakat	Sampah	Agustus 2020	Selesai
1345	Laporan Masyarakat	Sampah	Agustus 2020	Selesai
1346	Laporan Masyarakat	Saluran air, kali/sungai	Agustus 2020	Selesai
1347	Laporan Masyarakat	Saluran air, kali/sungai	Agustus 2020	Selesai
1348	Laporan Masyarakat	Sampah	Agustus 2020	Selesai
1349	Laporan Masyarakat	Sampah	Agustus 2020	Selesai
1350	Laporan Masyarakat	Sampah	Agustus 2020	Selesai
1351	Laporan Masyarakat	Sampah	Agustus 2020	Selesai
1352	Laporan Masyarakat	Sampah	Agustus 2020	Selesai
1353	Laporan Masyarakat	Sampah	Agustus 2020	Selesai
1354	Laporan Masyarakat	Sampah	Agustus 2020	Selesai
1355	Laporan Masyarakat	Sampah	Agustus 2020	Selesai
1356	Laporan Masyarakat	Sampah	Agustus 2020	Selesai
1357	Laporan Masyarakat	Saluran air, kali/sungai	Agustus 2020	Selesai
1358	Laporan Masyarakat	Sampah	Agustus 2020	Selesai
1359	Laporan Masyarakat	Sampah	Agustus 2020	Selesai
1360	Laporan Masyarakat	Saluran air, kali/sungai	Agustus 2020	Selesai
1361	Laporan Masyarakat	Saluran air, kali/sungai	Agustus 2020	Selesai
1362	Laporan Masyarakat	Saluran air, kali/sungai	Agustus 2020	Selesai
1363	Laporan Masyarakat	Sampah	Agustus 2020	Selesai
1364	Laporan Masyarakat	Sampah	Agustus 2020	Selesai
1365	Laporan Masyarakat	Sampah	Agustus 2020	Selesai
1366	Laporan Masyarakat	Sampah	Agustus 2020	Selesai
1367	Laporan Masyarakat	Jembatan Penyeberangan Orang (JPO) dan/atau halte	Agustus 2020	Selesai
1368	Laporan Masyarakat	Saluran air, kali/sungai	Agustus 2020	Selesai
1369	Laporan Masyarakat	Sampah	Agustus 2020	Selesai
1370	Laporan Masyarakat	Saluran air, kali/sungai	Agustus 2020	Selesai

No.	Pihak Yang Mengadukan	Masalah Yang Diadukan	Tahun	Progres Pengaduan
(1)	(2)	(3)	(4)	(5)
1371	Laporan Masyarakat	Sampah	Agustus 2020	Selesai
1372	Laporan Masyarakat	Perizinan Lingkungan Hidup	Agustus 2020	Selesai
1373	Laporan Masyarakat	Sampah	Agustus 2020	Selesai
1374	Laporan Masyarakat	Sampah	Agustus 2020	Selesai
1375	Laporan Masyarakat	Sampah	Agustus 2020	Selesai
1376	Laporan Masyarakat	Tata ruang dan bangunan	Agustus 2020	Selesai
1377	Laporan Masyarakat	Pencemaran lingkungan	Agustus 2020	Selesai
1378	Laporan Masyarakat	Sampah	Agustus 2020	Selesai
1379	Laporan Masyarakat	Pencemaran lingkungan	Agustus 2020	Selesai
1380	Laporan Masyarakat	Saluran air, kali/sungai	Agustus 2020	Selesai
1381	Laporan Masyarakat	Saluran air, kali/sungai	Agustus 2020	Selesai
1382	Laporan Masyarakat	Sampah	Agustus 2020	Selesai
1383	Laporan Masyarakat	Sampah	Agustus 2020	Selesai
1384	Laporan Masyarakat	Saluran air, kali/sungai	Agustus 2020	Selesai
1385	Laporan Masyarakat	Saluran air, kali/sungai	Agustus 2020	Selesai
1386	Laporan Masyarakat	Gangguan ketenteraman dan ketertiban	Agustus 2020	Selesai
1387	Laporan Masyarakat	Bantuan sosial	Agustus 2020	Selesai
1388	Laporan Masyarakat	Bantuan sosial	Agustus 2020	Selesai
1389	Laporan Masyarakat	Saluran air, kali/sungai	Agustus 2020	Selesai
1390	Laporan Masyarakat	Pencemaran lingkungan	Agustus 2020	Selesai
1391	Laporan Masyarakat	Pencemaran lingkungan	Agustus 2020	Selesai
1392	Laporan Masyarakat	Sampah	Agustus 2020	Selesai
1393	Laporan Masyarakat	Pencemaran lingkungan	Agustus 2020	Selesai
1394	Laporan Masyarakat	Sampah	Agustus 2020	Selesai
1395	Laporan Masyarakat	Saluran air, kali/sungai	Agustus 2020	Selesai
1396	Laporan Masyarakat	Saluran air, kali/sungai	Agustus 2020	Selesai
1397	Laporan Masyarakat	Sampah	Agustus 2020	Selesai

No.	Pihak Yang Mengadukan	Masalah Yang Diadukan	Tahun	Progres Pengaduan
(1)	(2)	(3)	(4)	(5)
1398	Laporan Masyarakat	Fasilitas Sosial/Fasilitas Umum (Fasos/Fasum)	September 2020	Selesai
1399	Laporan Masyarakat	Sampah	September 2020	Selesai
1400	Laporan Masyarakat	Sampah	September 2020	Selesai
1401	Laporan Masyarakat	Pencemaran lingkungan	September 2020	Selesai
1402	Laporan Masyarakat	Pencemaran lingkungan	September 2020	Selesai
1403	Laporan Masyarakat	Sampah	September 2020	Selesai
1404	Laporan Masyarakat	Sampah	September 2020	Selesai
1405	Laporan Masyarakat	Saluran Air, Kali/Sungai	September 2020	Selesai
1406	Laporan Masyarakat	Fasilitas Sosial/Fasilitas Umum (Fasos/Fasum)	September 2020	Selesai
1407	Laporan Masyarakat	Saluran Air, Kali/Sungai	September 2020	Selesai
1408	Laporan Masyarakat	Penanganan Banjir	September 2020	Selesai
1409	Laporan Masyarakat	Sampah	September 2020	Selesai
1410	Laporan Masyarakat	Penanganan Banjir	September 2020	Selesai
1411	Laporan Masyarakat	Trotoar	September 2020	Selesai
1412	Laporan Masyarakat	Sampah	September 2020	Selesai
1413	Laporan Masyarakat	Gangguan Ketenteraman dan Ketertiban	September 2020	Selesai
1414	Laporan Masyarakat	Sampah	September 2020	Selesai
1415	Laporan Masyarakat	Sampah	September 2020	Selesai
1416	Laporan Masyarakat	Gangguan Ketenteraman dan Ketertiban	September 2020	Selesai
1417	Laporan Masyarakat	Parkir liar	September 2020	Selesai
1418	Laporan Masyarakat	Sampah	September 2020	Selesai
1419	Laporan Masyarakat	Fasilitas Sosial/Fasilitas Umum (Fasos/Fasum)	September 2020	Selesai
1420	Laporan Masyarakat	Sampah	September 2020	Selesai
1421	Laporan Masyarakat	Pekerja Penanganan Prasarana dan Sarana Umum Kelurahan	September 2020	Selesai
1422	Laporan Masyarakat	Saluran Air, Kali/Sungai	September 2020	Selesai
1423	Laporan Masyarakat	Sampah	September 2020	Selesai
1424	Laporan Masyarakat	Sampah	September 2020	Selesai

No.	Pihak Yang Mengadukan	Masalah Yang Diadukan	Tahun	Progres Pengaduan
(1)	(2)	(3)	(4)	(5)
1425	Laporan Masyarakat	Sampah	September 2020	Selesai
1426	Laporan Masyarakat	Saluran Air, Kali/Sungai	September 2020	Selesai
1427	Laporan Masyarakat	Sampah	September 2020	Selesai
1428	Laporan Masyarakat	Sampah	September 2020	Selesai
1429	Laporan Masyarakat	Saluran Air, Kali/Sungai	September 2020	Selesai
1430	Laporan Masyarakat	Sampah	September 2020	Selesai
1431	Laporan Masyarakat	Sampah	September 2020	Selesai
1432	Laporan Masyarakat	Taman	September 2020	Selesai
1433	Laporan Masyarakat	Pencemaran lingkungan	September 2020	Selesai
1434	Laporan Masyarakat	Saluran Air, Kali/Sungai	September 2020	Selesai
1435	Laporan Masyarakat	Saluran Air, Kali/Sungai	September 2020	Selesai
1436	Laporan Masyarakat	Sampah	September 2020	Selesai
1437	Laporan Masyarakat	Fasilitas Pendidikan Milik Pemerintah Pusat/Swasta	September 2020	Selesai
1438	Laporan Masyarakat	Penanganan Banjir	September 2020	Selesai
1439	Laporan Masyarakat	Jalan	September 2020	Selesai
1440	Laporan Masyarakat	Sampah	September 2020	Selesai
1441	Laporan Masyarakat	Sampah	September 2020	Selesai
1442	Laporan Masyarakat	Perizinan Bidang Lingkungan Hidup	September 2020	Selesai
1443	Laporan Masyarakat	Pencemaran lingkungan	September 2020	Selesai
1444	Laporan Masyarakat	Sampah	September 2020	Selesai
1445	Laporan Masyarakat	Penanganan Banjir	September 2020	Selesai
1446	Laporan Masyarakat	Penanganan Banjir	September 2020	Selesai
1447	Laporan Masyarakat	Sampah	September 2020	Selesai
1448	Laporan Masyarakat	Sampah	September 2020	Selesai
1449	Laporan Masyarakat	Sampah	September 2020	Selesai
1450	Laporan Masyarakat	Sampah	September 2020	Selesai
1451	Laporan Masyarakat	Sampah	September 2020	Selesai

No.	Pihak Yang Mengadukan	Masalah Yang Diadukan	Tahun	Progres Pengaduan
(1)	(2)	(3)	(4)	(5)
1452	Laporan Masyarakat	Penanganan Banjir	September 2020	Selesai
1453	Laporan Masyarakat	Sampah	September 2020	Selesai
1454	Laporan Masyarakat	Sampah	September 2020	Selesai
1455	Laporan Masyarakat	Sampah	September 2020	Selesai
1456	Laporan Masyarakat	Sampah	September 2020	Selesai
1457	Laporan Masyarakat	Fasilitas Sosial/Fasilitas Umum (Fasos/Fasum)	September 2020	Selesai
1458	Laporan Masyarakat	Jembatan	September 2020	Selesai
1459	Laporan Masyarakat	Sampah	September 2020	Selesai
1460	Laporan Masyarakat	Saluran Air, Kali/Sungai	September 2020	Selesai
1461	Laporan Masyarakat	Saluran Air, Kali/Sungai	September 2020	Selesai
1462	Laporan Masyarakat	Sampah	September 2020	Selesai
1463	Laporan Masyarakat	Saluran Air, Kali/Sungai	September 2020	Selesai
1464	Laporan Masyarakat	Saluran Air, Kali/Sungai	September 2020	Selesai
1465	Laporan Masyarakat	Saluran Air, Kali/Sungai	September 2020	Selesai
1466	Laporan Masyarakat	Saluran Air, Kali/Sungai	September 2020	Selesai
1467	Laporan Masyarakat	Penanganan Banjir	September 2020	Selesai
1468	Laporan Masyarakat	Saluran Air, Kali/Sungai	September 2020	Selesai
1469	Laporan Masyarakat	Sampah	September 2020	Selesai
1470	Laporan Masyarakat	Pekerja Penanganan Prasarana dan Sarana Umum Kelurahan	September 2020	Selesai
1471	Laporan Masyarakat	Sampah	September 2020	Selesai
1472	Laporan Masyarakat	Sampah	September 2020	Selesai
1473	Laporan Masyarakat	Penanganan Banjir	September 2020	Selesai
1474	Laporan Masyarakat	Sampah	September 2020	Selesai
1475	Laporan Masyarakat	Sampah	September 2020	Selesai
1476	Laporan Masyarakat	Perizinan Bidang Lingkungan Hidup	September 2020	Selesai
1477	Laporan Masyarakat	Perizinan Bidang Ketenteraman, Ketertiban dan Perlindungan Masyarakat	September 2020	Selesai

No.	Pihak Yang Mengadukan	Masalah Yang Diadukan	Tahun	Progres Pengaduan
(1)	(2)	(3)	(4)	(5)
1478	Laporan Masyarakat	Sampah	September 2020	Selesai
1479	Laporan Masyarakat	Internal Dinas Pemberdayaan, Perlindungan Anak dan Pengendalian Penduduk	September 2020	Selesai
1480	Laporan Masyarakat	Perizinan Bidang Lingkungan Hidup	September 2020	Selesai
1481	Laporan Masyarakat	Trotoar	September 2020	Selesai
1482	Laporan Masyarakat	Pekerja Penanganan Prasarana dan Sarana Umum Kelurahan	September 2020	Selesai
1483	Laporan Masyarakat	Sampah	September 2020	Selesai
1484	Laporan Masyarakat	Penanganan Banjir	September 2020	Selesai
1485	Laporan Masyarakat	Fasilitas Sosial/Fasilitas Umum (Fasos/Fasum)	September 2020	Selesai
1486	Laporan Masyarakat	Fasilitas Sosial/Fasilitas Umum (Fasos/Fasum)	September 2020	Selesai
1487	Laporan Masyarakat	Fasilitas Sosial/Fasilitas Umum (Fasos/Fasum)	September 2020	Selesai
1488	Laporan Masyarakat	Fasilitas Sosial/Fasilitas Umum (Fasos/Fasum)	September 2020	Selesai
1489	Laporan Masyarakat	Penanganan Banjir	September 2020	Selesai
1490	Laporan Masyarakat	Jaringan Air Bersih	September 2020	Selesai
1491	Laporan Masyarakat	Pencemaran lingkungan	September 2020	Selesai
1492	Laporan Masyarakat	Sampah	September 2020	Selesai
1493	Laporan Masyarakat	Penanganan Banjir	September 2020	Selesai
1494	Laporan Masyarakat	Sampah	September 2020	Selesai
1495	Laporan Masyarakat	Sampah	September 2020	Selesai
1496	Laporan Masyarakat	Saluran Air, Kali/Sungai	September 2020	Selesai
1497	Laporan Masyarakat	Sampah	September 2020	Selesai
1498	Laporan Masyarakat	Fasilitas Sosial/Fasilitas Umum (Fasos/Fasum)	September 2020	Selesai
1499	Laporan Masyarakat	Sampah	September 2020	Selesai
1500	Laporan Masyarakat	Saluran Air, Kali/Sungai	September 2020	Selesai
1501	Laporan Masyarakat	Perizinan Bidang Ketenteraman, Ketertiban dan Perlindungan Masyarakat	September 2020	Selesai
1502	Laporan Masyarakat	Perizinan Bidang Lingkungan Hidup	September 2020	Selesai

No.	Pihak Yang Mengadukan	Masalah Yang Diadukan	Tahun	Progres Pengaduan
(1)	(2)	(3)	(4)	(5)
1503	Laporan Masyarakat	Perizinan Bidang Perumahan dan Kawasan Permukiman	September 2020	Selesai
1504	Laporan Masyarakat	Gangguan Ketenteraman dan Ketertiban	September 2020	Selesai
1505	Laporan Masyarakat	Sampah	September 2020	Selesai
1506	Laporan Masyarakat	Parkir liar	September 2020	Selesai
1507	Laporan Masyarakat	Pekerja Penanganan Prasarana dan Sarana Umum Kelurahan	September 2020	Selesai
1508	Laporan Masyarakat	Sampah	September 2020	Selesai
1509	Laporan Masyarakat	Pekerja Penanganan Prasarana dan Sarana Umum Kelurahan	September 2020	Selesai
1510	Laporan Masyarakat	Sampah	September 2020	Selesai
1511	Laporan Masyarakat	Sampah	September 2020	Selesai
1512	Laporan Masyarakat	Sampah	September 2020	Selesai
1513	Laporan Masyarakat	Jembatan	September 2020	Selesai
1514	Laporan Masyarakat	Sampah	September 2020	Selesai
1515	Laporan Masyarakat	Taman	September 2020	Selesai
1516	Laporan Masyarakat	Sampah	September 2020	Selesai
1517	Laporan Masyarakat	Fasilitas Sosial/Fasilitas Umum (Fasos/Fasum)	September 2020	Selesai
1518	Laporan Masyarakat	Fasilitas Sosial/Fasilitas Umum (Fasos/Fasum)	September 2020	Selesai
1519	Laporan Masyarakat	Jalan	September 2020	Selesai
1520	Laporan Masyarakat	Sampah	September 2020	Selesai
1521	Laporan Masyarakat	Pencemaran lingkungan	September 2020	Selesai
1522	Laporan Masyarakat	Sampah	September 2020	Selesai
1523	Laporan Masyarakat	Pencemaran lingkungan	September 2020	Selesai
1524	Laporan Masyarakat	Sampah	September 2020	Selesai
1525	Laporan Masyarakat	Sampah	September 2020	Selesai
1526	Laporan Masyarakat	Sampah	September 2020	Selesai
1527	Laporan Masyarakat	Sampah	September 2020	Selesai
1528	Laporan Masyarakat	Sampah	September 2020	Selesai
1529	Laporan Masyarakat	Pencemaran lingkungan	September 2020	Selesai

No.	Pihak Yang Mengadukan	Masalah Yang Diadukan	Tahun	Progres Pengaduan
(1)	(2)	(3)	(4)	(5)
1530	Laporan Masyarakat	Pencemaran lingkungan	September 2020	Selesai
1531	Laporan Masyarakat	Penanganan Banjir	September 2020	Selesai
1532	Laporan Masyarakat	Sampah	September 2020	Selesai
1533	Laporan Masyarakat	Pencemaran lingkungan	September 2020	Selesai
1534	Laporan Masyarakat	Gangguan Ketenteraman dan Ketertiban	September 2020	Selesai
1535	Laporan Masyarakat	Saluran Air, Kali/Sungai	September 2020	Selesai
1536	Laporan Masyarakat	Saluran Air, Kali/Sungai	September 2020	Selesai
1537	Laporan Masyarakat	Saluran Air, Kali/Sungai	September 2020	Selesai
1538	Laporan Masyarakat	Sampah	September 2020	Selesai
1539	Laporan Masyarakat	Sampah	September 2020	Selesai
1540	Laporan Masyarakat	Saluran Air, Kali/Sungai	September 2020	Selesai
1541	Laporan Masyarakat	Perizinan Ketenteraman, Ketertiban, dan Perlindungan Masyarakat	September 2020	Selesai
1542	Laporan Masyarakat	Saluran air, kali/sungai	September 2020	Selesai
1543	Laporan Masyarakat	Sampah	September 2020	Selesai
1544	Laporan Masyarakat	Pencemaran lingkungan	September 2020	Selesai
1545	Laporan Masyarakat	Sampah	September 2020	Selesai
1546	Laporan Masyarakat	Jembatan	September 2020	Selesai
1547	Laporan Masyarakat	Sampah	September 2020	Selesai
1548	Laporan Masyarakat	Sampah	September 2020	Selesai
1549	Laporan Masyarakat	Sampah	September 2020	Selesai
1550	Laporan Masyarakat	Sampah	September 2020	Selesai
1551	Laporan Masyarakat	Jembatan	September 2020	Selesai
1552	Laporan Masyarakat	Trotoar	September 2020	Selesai
1553	Laporan Masyarakat	Trotoar	September 2020	Selesai
1554	Laporan Masyarakat	Sampah	September 2020	Selesai
1555	Laporan Masyarakat	Pencemaran lingkungan	September 2020	Selesai
1556	Laporan Masyarakat	Pencemaran lingkungan	September 2020	Selesai

No.	Pihak Yang Mengadukan	Masalah Yang Diadukan	Tahun	Progres Pengaduan
(1)	(2)	(3)	(4)	(5)
1557	Laporan Masyarakat	Sampah	September 2020	Selesai
1558	Laporan Masyarakat	Fasilitas Sosial/Fasilitas Umum (Fasos/Fasum)	September 2020	Selesai
1559	Laporan Masyarakat	Sampah	September 2020	Selesai
1560	Laporan Masyarakat	Fasilitas Sosial/Fasilitas Umum (Fasos/Fasum)	September 2020	Selesai
1561	Laporan Masyarakat	Fasilitas Sosial/Fasilitas Umum (Fasos/Fasum)	September 2020	Selesai
1562	Laporan Masyarakat	Saluran air, kali/sungai	September 2020	Selesai
1563	Laporan Masyarakat	Sampah	September 2020	Selesai
1564	Laporan Masyarakat	Sampah	September 2020	Selesai
1565	Laporan Masyarakat	Sampah	September 2020	Selesai
1566	Laporan Masyarakat	Sampah	September 2020	Selesai
1567	Laporan Masyarakat	Penanganan Banjir	September 2020	Selesai
1568	Laporan Masyarakat	Penanganan Banjir	September 2020	Selesai
1569	Laporan Masyarakat	Sampah	September 2020	Selesai
1570	Laporan Masyarakat	Gangguan ketenteraman dan ketertiban	September 2020	Selesai
1571	Laporan Masyarakat	Sampah	September 2020	Selesai
1572	Laporan Masyarakat	Sampah	September 2020	Selesai
1573	Laporan Masyarakat	Sampah	September 2020	Selesai
1574	Laporan Masyarakat	Sampah	Oktober 2020	Selesai
1575	Laporan Masyarakat	Sampah	Oktober 2020	Selesai
1576	Laporan Masyarakat	Sampah	Oktober 2020	Selesai
1577	Laporan Masyarakat	Arus Lalu Lintas	Oktober 2020	Selesai
1578	Laporan Masyarakat	Penanganan Banjir	Oktober 2020	Selesai
1579	Laporan Masyarakat	Sampah	Oktober 2020	Selesai
1580	Laporan Masyarakat	Penanganan Banjir	Oktober 2020	Selesai
1581	Laporan Masyarakat	Perizinan Bidang Lingkungan Hidup	Oktober 2020	Selesai
1582	Laporan Masyarakat	Sampah	Oktober 2020	Selesai
1583	Laporan Masyarakat	Penanganan Banjir	Oktober 2020	Selesai

No.	Pihak Yang Mengadukan	Masalah Yang Diadukan	Tahun	Progres Pengaduan
(1)	(2)	(3)	(4)	(5)
1584	Laporan Masyarakat	Sampah	Oktober 2020	Selesai
1585	Laporan Masyarakat	Sampah	Oktober 2020	Selesai
1586	Laporan Masyarakat	Sampah	Oktober 2020	Selesai
1587	Laporan Masyarakat	Sampah	Oktober 2020	Selesai
1588	Laporan Masyarakat	Sampah	Oktober 2020	Selesai
1589	Laporan Masyarakat	Sampah	Oktober 2020	Selesai
1590	Laporan Masyarakat	Penanganan Banjir	Oktober 2020	Selesai
1591	Laporan Masyarakat	Taman	Oktober 2020	Selesai
1592	Laporan Masyarakat	Gangguan Ketenteraman dan Ketertiban	Oktober 2020	Selesai
1593	Laporan Masyarakat	Sampah	Oktober 2020	Selesai
1594	Laporan Masyarakat	Sampah	Oktober 2020	Selesai
1595	Laporan Masyarakat	Pekerja Penanganan Prasarana dan Sarana Umum Kelurahan	Oktober 2020	Selesai
1596	Laporan Masyarakat	Pekerja Penanganan Prasarana dan Sarana Umum Kelurahan	Oktober 2020	Selesai
1597	Laporan Masyarakat	Jembatan	Oktober 2020	Selesai
1598	Laporan Masyarakat	Sampah	Oktober 2020	Selesai
1599	Laporan Masyarakat	Trotoar	Oktober 2020	Selesai
1600	Laporan Masyarakat	Sampah	Oktober 2020	Selesai
1601	Laporan Masyarakat	Perizinan Bidang Lingkungan Hidup	Oktober 2020	Selesai
1602	Laporan Masyarakat	Sampah	Oktober 2020	Selesai
1603	Laporan Masyarakat	Sampah	Oktober 2020	Selesai
1604	Laporan Masyarakat	Sampah	Oktober 2020	Selesai
1605	Laporan Masyarakat	Fasilitas Sosial/Fasilitas Umum (Fasos/Fasum)	Oktober 2020	Selesai
1606	Laporan Masyarakat	Perizinan Bidang Ketenteraman, Ketertiban dan Perlindungan Masyarakat	Oktober 2020	Selesai
1607	Laporan Masyarakat	Sampah	Oktober 2020	Selesai
1608	Laporan Masyarakat	Pungutan Liar	Oktober 2020	Selesai
1609	Laporan Masyarakat	Saluran Air, Kali/Sungai	Oktober 2020	Selesai

No.	Pihak Yang Mengadukan	Masalah Yang Diadukan	Tahun	Progres Pengaduan
(1)	(2)	(3)	(4)	(5)
1610	Laporan Masyarakat	Saluran Air, Kali/Sungai	Oktober 2020	Selesai
1611	Laporan Masyarakat	Sampah	Oktober 2020	Selesai
1612	Laporan Masyarakat	Penanganan Banjir	Oktober 2020	Selesai
1613	Laporan Masyarakat	Penanganan Banjir	Oktober 2020	Selesai
1614	Laporan Masyarakat	Sampah	Oktober 2020	Selesai
1615	Laporan Masyarakat	Sampah	Oktober 2020	Selesai
1616	Laporan Masyarakat	Sampah	Oktober 2020	Selesai
1617	Laporan Masyarakat	Saluran Air, Kali/Sungai	Oktober 2020	Selesai
1618	Laporan Masyarakat	Sampah	Oktober 2020	Selesai
1619	Laporan Masyarakat	Penanganan Banjir	Oktober 2020	Selesai
1620	Laporan Masyarakat	Sampah	Oktober 2020	Selesai
1621	Laporan Masyarakat	Saluran Air, Kali/Sungai	Oktober 2020	Selesai
1622	Laporan Masyarakat	Saluran Air, Kali/Sungai	Oktober 2020	Selesai
1623	Laporan Masyarakat	Sampah	Oktober 2020	Selesai
1624	Laporan Masyarakat	Sampah	Oktober 2020	Selesai
1625	Laporan Masyarakat	Fasilitas Sosial/Fasilitas Umum (Fasos/Fasum)	Oktober 2020	Selesai
1626	Laporan Masyarakat	Fasilitas Sosial/Fasilitas Umum (Fasos/Fasum)	Oktober 2020	Selesai
1627	Laporan Masyarakat	Perizinan Bidang Ketenteraman, Ketertiban dan Perlindungan Masyarakat	Oktober 2020	Selesai
1628	Laporan Masyarakat	Fasilitas Sosial/Fasilitas Umum (Fasos/Fasum)	Oktober 2020	Selesai
1629	Laporan Masyarakat	Sampah	Oktober 2020	Selesai
1630	Laporan Masyarakat	Penanganan Banjir	Oktober 2020	Selesai
1631	Laporan Masyarakat	Pencemaran lingkungan	Oktober 2020	Selesai
1632	Laporan Masyarakat	Perizinan Bidang Komunikasi dan Informatika	Oktober 2020	Selesai
1633	Laporan Masyarakat	Sampah	Oktober 2020	Selesai
1634	Laporan Masyarakat	Penanganan Banjir	Oktober 2020	Selesai
1635	Laporan Masyarakat	Sampah	Oktober 2020	Selesai

No.	Pihak Yang Mengadukan	Masalah Yang Diadukan	Tahun	Progres Pengaduan
(1)	(2)	(3)	(4)	(5)
1636	Laporan Masyarakat	Sampah	Oktober 2020	Selesai
1637	Laporan Masyarakat	Sampah	Oktober 2020	Selesai
1638	Laporan Masyarakat	Pencemaran lingkungan	Oktober 2020	Selesai
1639	Laporan Masyarakat	Hubungan Pekerja-Pengusaha	Oktober 2020	Selesai
1640	Laporan Masyarakat	Fasilitas Sosial/Fasilitas Umum (Fasos/Fasum)	Oktober 2020	Selesai
1641	Laporan Masyarakat	Sampah	Oktober 2020	Selesai
1642	Laporan Masyarakat	Perizinan Bidang Lingkungan Hidup	Oktober 2020	Selesai
1643	Laporan Masyarakat	Pencemaran lingkungan	Oktober 2020	Selesai
1644	Laporan Masyarakat	Penanganan Banjir	Oktober 2020	Selesai
1645	Laporan Masyarakat	Sampah	Oktober 2020	Selesai
1646	Laporan Masyarakat	Sampah	Oktober 2020	Selesai
1647	Laporan Masyarakat	Sampah	Oktober 2020	Selesai
1648	Laporan Masyarakat	Saluran Air, Kali/Sungai	Oktober 2020	Selesai
1649	Laporan Masyarakat	Sampah	Oktober 2020	Selesai
1650	Laporan Masyarakat	Penanganan Kebakaran	Oktober 2020	Selesai
1651	Laporan Masyarakat	Sampah	Oktober 2020	Selesai
1652	Laporan Masyarakat	Pencemaran lingkungan	Oktober 2020	Selesai
1653	Laporan Masyarakat	Sampah	Oktober 2020	Selesai
1654	Laporan Masyarakat	Saluran Air, Kali/Sungai	Oktober 2020	Selesai
1655	Laporan Masyarakat	Sampah	Oktober 2020	Selesai
1656	Laporan Masyarakat	Sampah	Oktober 2020	Selesai
1657	Laporan Masyarakat	Sampah	Oktober 2020	Selesai
1658	Laporan Masyarakat	Sampah	Oktober 2020	Selesai
1659	Laporan Masyarakat	Pekerja Penanganan Prasarana dan Sarana Umum Kelurahan	Oktober 2020	Selesai
1660	Laporan Masyarakat	Pekerja Penanganan Prasarana dan Sarana Umum Kelurahan	Oktober 2020	Selesai
1661	Laporan Masyarakat	Pencemaran lingkungan	Oktober 2020	Selesai
1662	Laporan Masyarakat	Sampah	Oktober 2020	Selesai

No.	Pihak Yang Mengadukan	Masalah Yang Diadukan	Tahun	Progres Pengaduan
(1)	(2)	(3)	(4)	(5)
1663	Laporan Masyarakat	Gangguan Ketenteraman dan Ketertiban	Oktober 2020	Selesai
1664	Laporan Masyarakat	Sampah	Oktober 2020	Selesai
1665	Laporan Masyarakat	Sampah	Oktober 2020	Selesai
1666	Laporan Masyarakat	Sampah	Oktober 2020	Selesai
1667	Laporan Masyarakat	Jembatan	Oktober 2020	Selesai
1668	Laporan Masyarakat	Fasilitas Sosial/Fasilitas Umum (Fasos/Fasum)	Oktober 2020	Selesai
1669	Laporan Masyarakat	Saluran Air, Kali/Sungai	Oktober 2020	Selesai
1670	Laporan Masyarakat	Penanganan Banjir	Oktober 2020	Selesai
1671	Laporan Masyarakat	Fasilitas Sosial/Fasilitas Umum (Fasos/Fasum)	Oktober 2020	Selesai
1672	Laporan Masyarakat	Fasilitas Sosial/Fasilitas Umum (Fasos/Fasum)	Oktober 2020	Selesai
1673	Laporan Masyarakat	Pencemaran lingkungan	Oktober 2020	Selesai
1674	Laporan Masyarakat	Sampah	Oktober 2020	Selesai
1675	Laporan Masyarakat	Sampah	Oktober 2020	Selesai
1676	Laporan Masyarakat	Sampah	Oktober 2020	Selesai
1677	Laporan Masyarakat	Fasilitas Sosial/Fasilitas Umum (Fasos/Fasum)	Oktober 2020	Selesai
1678	Laporan Masyarakat	Pencemaran lingkungan	Oktober 2020	Selesai
1679	Laporan Masyarakat	Sampah	Oktober 2020	Selesai
1680	Laporan Masyarakat	Sampah	Oktober 2020	Selesai
1681	Laporan Masyarakat	Sampah	Oktober 2020	Selesai
1682	Laporan Masyarakat	Pencemaran lingkungan	Oktober 2020	Selesai
1683	Laporan Masyarakat	Penanganan Kebakaran	Oktober 2020	Selesai
1684	Laporan Masyarakat	Sampah	Oktober 2020	Selesai
1685	Laporan Masyarakat	Penanganan Banjir	Oktober 2020	Selesai
1686	Laporan Masyarakat	Saluran Air, Kali/Sungai	Oktober 2020	Selesai
1687	Laporan Masyarakat	Saluran Air, Kali/Sungai	Oktober 2020	Selesai
1688	Laporan Masyarakat	Pekerja Penanganan Prasarana dan Sarana Umum Kelurahan	Oktober 2020	Selesai
1689	Laporan Masyarakat	Sampah	Oktober 2020	Selesai

No.	Pihak Yang Mengadukan	Masalah Yang Diadukan	Tahun	Progres Pengaduan
(1)	(2)	(3)	(4)	(5)
1690	Laporan Masyarakat	Sampah	Oktober 2020	Selesai
1691	Laporan Masyarakat	Sampah	Oktober 2020	Selesai
1692	Laporan Masyarakat	Perizinan Bidang Lingkungan Hidup	Oktober 2020	Selesai
1693	Laporan Masyarakat	Sampah	Oktober 2020	Selesai
1694	Laporan Masyarakat	Penanganan Banjir	Oktober 2020	Selesai
1695	Laporan Masyarakat	Saluran Air, Kali/Sungai	Oktober 2020	Selesai
1696	Laporan Masyarakat	Sampah	Oktober 2020	Selesai
1697	Laporan Masyarakat	Penanganan Banjir	Oktober 2020	Selesai
1698	Laporan Masyarakat	Pencemaran lingkungan	Oktober 2020	Selesai
1699	Laporan Masyarakat	Sampah	Oktober 2020	Selesai
1700	Laporan Masyarakat	Sampah	Oktober 2020	Selesai
1701	Laporan Masyarakat	Pencemaran lingkungan	Oktober 2020	Selesai
1702	Laporan Masyarakat	Sampah	Oktober 2020	Selesai
1703	Laporan Masyarakat	Sampah	Oktober 2020	Selesai
1704	Laporan Masyarakat	Penanganan Banjir	Oktober 2020	Selesai
1705	Laporan Masyarakat	Sampah	Oktober 2020	Selesai
1706	Laporan Masyarakat	Sampah	Oktober 2020	Selesai
1707	Laporan Masyarakat	Sampah	Oktober 2020	Selesai
1708	Laporan Masyarakat	Pencemaran lingkungan	Oktober 2020	Selesai
1709	Laporan Masyarakat	Sampah	Oktober 2020	Selesai
1710	Laporan Masyarakat	Saluran Air, Kali/Sungai	Oktober 2020	Selesai
1711	Laporan Masyarakat	Sampah	Oktober 2020	Selesai
1712	Laporan Masyarakat	Sampah	Oktober 2020	Selesai
1713	Laporan Masyarakat	Perizinan Bidang Ketenteraman, Ketertiban dan Perlindungan Masyarakat	November 2020	Selesai
1714	Laporan Masyarakat	Gangguan Ketenteraman dan Ketertiban	November 2020	Selesai
1715	Laporan Masyarakat	Gangguan Ketenteraman dan Ketertiban	November 2020	Selesai

No.	Pihak Yang Mengadukan	Masalah Yang Diadukan	Tahun	Progres Pengaduan
(1)	(2)	(3)	(4)	(5)
1716	Laporan Masyarakat	Gangguan Ketenteraman dan Ketertiban	November 2020	Selesai
1717	Laporan Masyarakat	Penyandang Masalah Kesejahteraan Sosial (PMKS)	November 2020	Selesai
1718	Laporan Masyarakat	Sampah	November 2020	Selesai
1719	Laporan Masyarakat	Sampah	November 2020	Selesai
1720	Laporan Masyarakat	Sampah	November 2020	Selesai
1721	Laporan Masyarakat	Sampah	November 2020	Selesai
1722	Laporan Masyarakat	Fasilitas Sosial/Fasilitas Umum (Fasos/Fasum)	November 2020	Selesai
1723	Laporan Masyarakat	Sampah	November 2020	Selesai
1724	Laporan Masyarakat	Sampah	November 2020	Selesai
1725	Laporan Masyarakat	Sampah	November 2020	Selesai
1726	Laporan Masyarakat	Sampah	November 2020	Selesai
1727	Laporan Masyarakat	Sampah	November 2020	Selesai
1728	Laporan Masyarakat	Sampah	November 2020	Selesai
1729	Laporan Masyarakat	Arus Lalu Lintas	November 2020	Selesai
1730	Laporan Masyarakat	Gangguan Ketenteraman dan Ketertiban	November 2020	Selesai
1731	Laporan Masyarakat	Sampah	November 2020	Selesai
1732	Laporan Masyarakat	Perizinan Bidang Ketenteraman, Ketertiban dan Perlindungan Masyarakat	November 2020	Selesai
1733	Laporan Masyarakat	Sampah	November 2020	Selesai
1734	Laporan Masyarakat	Sampah	November 2020	Selesai
1735	Laporan Masyarakat	Penanganan Banjir	November 2020	Selesai
1736	Laporan Masyarakat	Sampah	November 2020	Selesai
1737	Laporan Masyarakat	Sampah	November 2020	Selesai
1738	Laporan Masyarakat	Gangguan Ketenteraman dan Ketertiban	November 2020	Selesai
1739	Laporan Masyarakat	Pencemaran lingkungan	November 2020	Selesai
1740	Laporan Masyarakat	Sampah	November 2020	Selesai
1741	Laporan Masyarakat	Pelayanan Administrasi	November 2020	Selesai

No.	Pihak Yang Mengadukan	Masalah Yang Diadukan	Tahun	Progres Pengaduan
(1)	(2)	(3)	(4)	(5)
1742	Laporan Masyarakat	Sampah	November 2020	Selesai
1743	Laporan Masyarakat	Sampah	November 2020	Selesai
1744	Laporan Masyarakat	Sampah	November 2020	Selesai
1745	Laporan Masyarakat	Sampah	November 2020	Selesai
1746	Laporan Masyarakat	Sampah	November 2020	Selesai
1747	Laporan Masyarakat	Sampah	November 2020	Selesai
1748	Laporan Masyarakat	Sampah	November 2020	Selesai
1749	Laporan Masyarakat	Saluran Air, Kali/Sungai	November 2020	Selesai
1750	Laporan Masyarakat	Sampah	November 2020	Selesai
1751	Laporan Masyarakat	Penanganan Banjir	November 2020	Selesai
1752	Laporan Masyarakat	Sampah	November 2020	Selesai
1753	Laporan Masyarakat	Penanganan Banjir	November 2020	Selesai
1754	Laporan Masyarakat	Penanganan Kebakaran	November 2020	Selesai
1755	Laporan Masyarakat	Pencemaran lingkungan	November 2020	Selesai
1756	Laporan Masyarakat	Perizinan Bidang Lingkungan Hidup	November 2020	Selesai
1757	Laporan Masyarakat	Gangguan Ketenteraman dan Ketertiban	November 2020	Selesai
1758	Laporan Masyarakat	Pencemaran lingkungan	November 2020	Selesai
1759	Laporan Masyarakat	Pencemaran lingkungan	November 2020	Selesai
1760	Laporan Masyarakat	Fasilitas Sosial/Fasilitas Umum (Fasos/Fasum)	November 2020	Selesai
1761	Laporan Masyarakat	Gangguan Ketenteraman dan Ketertiban	November 2020	Selesai
1762	Laporan Masyarakat	Sampah	November 2020	Selesai
1763	Laporan Masyarakat	Sampah	November 2020	Selesai
1764	Laporan Masyarakat	Sampah	November 2020	Selesai
1765	Laporan Masyarakat	Pekerja Penanganan Prasarana dan Sarana Umum Kelurahan	November 2020	Selesai
1766	Laporan Masyarakat	Saluran Air, Kali/Sungai	November 2020	Selesai
1767	Laporan Masyarakat	Sampah	November 2020	Selesai
1768	Laporan Masyarakat	Gangguan Ketenteraman dan Ketertiban	November 2020	Selesai

No.	Pihak Yang Mengadukan	Masalah Yang Diadukan	Tahun	Progres Pengaduan
(1)	(2)	(3)	(4)	(5)
1769	Laporan Masyarakat	Pencemaran lingkungan	November 2020	Selesai
1770	Laporan Masyarakat	Pencemaran lingkungan	November 2020	Selesai
1771	Laporan Masyarakat	Sampah	November 2020	Selesai
1772	Laporan Masyarakat	Sampah	November 2020	Selesai
1773	Laporan Masyarakat	Gangguan Ketenteraman dan Ketertiban	November 2020	Selesai
1774	Laporan Masyarakat	Sampah	November 2020	Selesai
1775	Laporan Masyarakat	Sampah	November 2020	Selesai
1776	Laporan Masyarakat	Saluran Air, Kali/Sungai	November 2020	Selesai
1777	Laporan Masyarakat	Gangguan Ketenteraman dan Ketertiban	November 2020	Selesai
1778	Laporan Masyarakat	Gangguan Ketenteraman dan Ketertiban	November 2020	Selesai
1779	Laporan Masyarakat	Pencemaran lingkungan	November 2020	Selesai
1780	Laporan Masyarakat	Sampah	November 2020	Selesai
1781	Laporan Masyarakat	Sampah	November 2020	Selesai
1782	Laporan Masyarakat	Pekerja Penanganan Prasarana dan Sarana Umum Kelurahan	November 2020	Selesai
1783	Laporan Masyarakat	Sampah	November 2020	Selesai
1784	Laporan Masyarakat	Sampah	November 2020	Selesai
1785	Laporan Masyarakat	Pencemaran lingkungan	November 2020	Selesai
1786	Laporan Masyarakat	Sampah	November 2020	Selesai
1787	Laporan Masyarakat	Perizinan Bidang Lingkungan Hidup	November 2020	Selesai
1788	Laporan Masyarakat	Sampah	November 2020	Selesai
1789	Laporan Masyarakat	Sampah	November 2020	Selesai
1790	Laporan Masyarakat	Perizinan Bidang Lingkungan Hidup	November 2020	Selesai
1791	Laporan Masyarakat	Gangguan Ketenteraman dan Ketertiban	November 2020	Selesai
1792	Laporan Masyarakat	Sampah	November 2020	Selesai
1793	Laporan Masyarakat	Sampah	November 2020	Selesai
1794	Laporan Masyarakat	Sampah	November 2020	Selesai
1795	Laporan Masyarakat	Sampah	November 2020	Selesai

No.	Pihak Yang Mengadukan	Masalah Yang Diadukan	Tahun	Progres Pengaduan
(1)	(2)	(3)	(4)	(5)
1796	Laporan Masyarakat	Saluran Air, Kali/Sungai	November 2020	Selesai
1797	Laporan Masyarakat	Keluhan Pelayanan	November 2020	Selesai
1798	Laporan Masyarakat	Saluran Air, Kali/Sungai	November 2020	Selesai
1799	Laporan Masyarakat	Saluran Air, Kali/Sungai	November 2020	Selesai
1800	Laporan Masyarakat	Gangguan Ketenteraman dan Ketertiban	November 2020	Selesai
1801	Laporan Masyarakat	Saluran Air, Kali/Sungai	November 2020	Selesai
1802	Laporan Masyarakat	Saluran Air, Kali/Sungai	November 2020	Selesai
1803	Laporan Masyarakat	Pekerja Penanganan Prasarana dan Sarana Umum Kelurahan	November 2020	Selesai
1804	Laporan Masyarakat	Sampah	November 2020	Selesai
1805	Laporan Masyarakat	Saluran Air, Kali/Sungai	November 2020	Selesai
1806	Laporan Masyarakat	Perizinan Bidang Perumahan dan Kawasan Permukiman	November 2020	Selesai
1807	Laporan Masyarakat	Fasilitas Kesehatan Milik Pusat/Swasta/Klinik Swasta	November 2020	Selesai
1808	Laporan Masyarakat	Sampah	November 2020	Selesai
1809	Laporan Masyarakat	Sampah	November 2020	Selesai
1810	Laporan Masyarakat	Sampah	November 2020	Selesai
1811	Laporan Masyarakat	Parkir liar	November 2020	Selesai
1812	Laporan Masyarakat	Jalan	November 2020	Selesai
1813	Laporan Masyarakat	Gangguan Ketenteraman dan Ketertiban	November 2020	Selesai
1814	Laporan Masyarakat	Sampah	November 2020	Selesai
1815	Laporan Masyarakat	Pencemaran lingkungan	November 2020	Selesai
1816	Laporan Masyarakat	Pencemaran lingkungan	November 2020	Selesai
1817	Laporan Masyarakat	Saluran Air, Kali/Sungai	November 2020	Selesai
1818	Laporan Masyarakat	Sampah	November 2020	Selesai
1819	Laporan Masyarakat	Sampah	November 2020	Selesai
1820	Laporan Masyarakat	Sampah	November 2020	Selesai
1821	Laporan Masyarakat	Pencemaran lingkungan	November 2020	Selesai
1822	Laporan Masyarakat	Sampah	November 2020	Selesai

No.	Pihak Yang Mengadukan	Masalah Yang Diadukan	Tahun	Progres Pengaduan
(1)	(2)	(3)	(4)	(5)
1823	Laporan Masyarakat	Pencemaran lingkungan	November 2020	Selesai
1824	Laporan Masyarakat	Pencemaran lingkungan	November 2020	Selesai
1825	Laporan Masyarakat	Sampah	November 2020	Selesai
1826	Laporan Masyarakat	Sampah	November 2020	Selesai
1827	Laporan Masyarakat	Sampah	November 2020	Selesai
1828	Laporan Masyarakat	Sampah	November 2020	Selesai
1829	Laporan Masyarakat	Sampah	November 2020	Selesai
1830	Laporan Masyarakat	Sampah	November 2020	Selesai
1831	Laporan Masyarakat	Sampah	November 2020	Selesai
1832	Laporan Masyarakat	Penanganan Banjir	November 2020	Selesai
1833	Laporan Masyarakat	Sampah	November 2020	Selesai
1834	Laporan Masyarakat	Sampah	November 2020	Selesai
1835	Laporan Masyarakat	Fasilitas Sosial/Fasilitas Umum (Fasos/Fasum)	November 2020	Selesai
1836	Laporan Masyarakat	Demam Berdarah Dengue (DBD)	November 2020	Selesai
1837	Laporan Masyarakat	Pencemaran lingkungan	November 2020	Selesai
1838	Laporan Masyarakat	Pencemaran lingkungan	November 2020	Selesai
1839	Laporan Masyarakat	Sampah	November 2020	Selesai
1840	Laporan Masyarakat	Sampah	November 2020	Selesai
1841	Laporan Masyarakat	Sampah	November 2020	Selesai
1842	Laporan Masyarakat	Sampah	November 2020	Selesai
1843	Laporan Masyarakat	Perizinan Bidang Lingkungan Hidup	November 2020	Selesai
1844	Laporan Masyarakat	Hubungan Kepegawaian	November 2020	Selesai
1845	Laporan Masyarakat	Sampah	November 2020	Selesai
1846	Laporan Masyarakat	Saluran Air, Kali/Sungai	November 2020	Selesai
1847	Laporan Masyarakat	Jembatan	November 2020	Selesai
1848	Laporan Masyarakat	Sampah	November 2020	Selesai
1849	Laporan Masyarakat	Pencemaran lingkungan	November 2020	Selesai

No.	Pihak Yang Mengadukan	Masalah Yang Diadukan	Tahun	Progres Pengaduan
(1)	(2)	(3)	(4)	(5)
1850	Laporan Masyarakat	Sampah	November 2020	Selesai
1851	Laporan Masyarakat	Sampah	November 2020	Selesai
1852	Laporan Masyarakat	Pekerja Penanganan Prasarana dan Sarana Umum Kelurahan	November 2020	Selesai
1853	Laporan Masyarakat	Pencemaran lingkungan	November 2020	Selesai
1854	Laporan Masyarakat	Parkir liar	November 2020	Selesai
1855	Laporan Masyarakat	Sampah	November 2020	Selesai
1856	Laporan Masyarakat	Penanganan Banjir	November 2020	Selesai
1857	Laporan Masyarakat	Penanganan Banjir	November 2020	Selesai
1858	Laporan Masyarakat	Sampah	November 2020	Selesai
1859	Laporan Masyarakat	Sampah	November 2020	Selesai
1860	Laporan Masyarakat	Penanganan Banjir	November 2020	Selesai
1861	Laporan Masyarakat	Jembatan	November 2020	Selesai
1862	Laporan Masyarakat	Perizinan Bidang Lingkungan Hidup	November 2020	Selesai
1863	Laporan Masyarakat	Taman	November 2020	Selesai
1864	Laporan Masyarakat	Sampah	November 2020	Selesai
1865	Laporan Masyarakat	Penanganan Banjir	November 2020	Selesai
1866	Laporan Masyarakat	Tempat Wisata	November 2020	Selesai
1867	Laporan Masyarakat	Sampah	November 2020	Selesai
1868	Laporan Masyarakat	Hubungan Kepegawaian	Desember 2020	Selesai
1869	Laporan Masyarakat	Arus Lalu Lintas	Desember 2020	Selesai
1870	Laporan Masyarakat	Pencemaran lingkungan	Desember 2020	Selesai
1871	Laporan Masyarakat	Hubungan Pekerja-Pengusaha	Desember 2020	Selesai
1872	Laporan Masyarakat	Pencemaran lingkungan	Desember 2020	Selesai
1873	Laporan Masyarakat	Sampah	Desember 2020	Selesai
1874	Laporan Masyarakat	Sampah	Desember 2020	Selesai
1875	Laporan Masyarakat	Sampah	Desember 2020	Selesai
1876	Laporan Masyarakat	Sampah	Desember 2020	Selesai

No.	Pihak Yang Mengadukan	Masalah Yang Diadukan	Tahun	Progres Pengaduan
(1)	(2)	(3)	(4)	(5)
1877	Laporan Masyarakat	Sampah	Desember 2020	Selesai
1878	Laporan Masyarakat	Sampah	Desember 2020	Selesai
1879	Laporan Masyarakat	Sampah	Desember 2020	Selesai
1880	Laporan Masyarakat	Sampah	Desember 2020	Selesai
1881	Laporan Masyarakat	Sampah	Desember 2020	Selesai
1882	Laporan Masyarakat	Pencemaran lingkungan	Desember 2020	Selesai
1883	Laporan Masyarakat	Tata Ruang dan Bangunan	Desember 2020	Selesai
1884	Laporan Masyarakat	Pencemaran lingkungan	Desember 2020	Selesai
1885	Laporan Masyarakat	Hubungan Kepegawaian	Desember 2020	Selesai
1886	Laporan Masyarakat	Gangguan Ketenteraman dan Ketertiban	Desember 2020	Selesai
1887	Laporan Masyarakat	Gangguan Ketenteraman dan Ketertiban	Desember 2020	Selesai
1888	Laporan Masyarakat	Sampah	Desember 2020	Selesai
1889	Laporan Masyarakat	Sampah	Desember 2020	Selesai
1890	Laporan Masyarakat	Pekerja Penanganan Prasarana dan Sarana Umum Kelurahan	Desember 2020	Selesai
1891	Laporan Masyarakat	Perizinan Bidang Lingkungan Hidup	Desember 2020	Selesai
1892	Laporan Masyarakat	Hubungan Kepegawaian	Desember 2020	Selesai
1893	Laporan Masyarakat	Sampah	Desember 2020	Selesai
1894	Laporan Masyarakat	Saluran Air, Kali/Sungai	Desember 2020	Selesai
1895	Laporan Masyarakat	Sampah	Desember 2020	Selesai
1896	Laporan Masyarakat	Saluran Air, Kali/Sungai	Desember 2020	Selesai
1897	Laporan Masyarakat	Gangguan Ketenteraman dan Ketertiban	Desember 2020	Selesai
1898	Laporan Masyarakat	Gangguan Ketenteraman dan Ketertiban	Desember 2020	Selesai
1899	Laporan Masyarakat	Sampah	Desember 2020	Selesai
1900	Laporan Masyarakat	Sampah	Desember 2020	Selesai
1901	Laporan Masyarakat	Sampah	Desember 2020	Selesai
1902	Laporan Masyarakat	Keluhan Pelayanan	Desember 2020	Selesai
1903	Laporan Masyarakat	Penanganan Kebakaran	Desember 2020	Selesai

No.	Pihak Yang Mengadukan	Masalah Yang Diadukan	Tahun	Progres Pengaduan
(1)	(2)	(3)	(4)	(5)
1904	Laporan Masyarakat	Sampah	Desember 2020	Selesai
1905	Laporan Masyarakat	Perizinan Bidang Lingkungan Hidup	Desember 2020	Selesai
1906	Laporan Masyarakat	Pencemaran lingkungan	Desember 2020	Selesai
1907	Laporan Masyarakat	Sampah	Desember 2020	Selesai
1908	Laporan Masyarakat	Fasilitas Sosial/Fasilitas Umum (Fasos/Fasum)	Desember 2020	Selesai
1909	Laporan Masyarakat	Pencemaran lingkungan	Desember 2020	Selesai
1910	Laporan Masyarakat	Sampah	Desember 2020	Selesai
1911	Laporan Masyarakat	Gangguan Ketenteraman dan Ketertiban	Desember 2020	Selesai
1912	Laporan Masyarakat	Pencemaran lingkungan	Desember 2020	Selesai
1913	Laporan Masyarakat	Parkir liar	Desember 2020	Selesai
1914	Laporan Masyarakat	Saluran Air, Kali/Sungai	Desember 2020	Selesai
1915	Laporan Masyarakat	Pencemaran lingkungan	Desember 2020	Selesai
1916	Laporan Masyarakat	Sampah	Desember 2020	Selesai
1917	Laporan Masyarakat	Sampah	Desember 2020	Selesai
1918	Laporan Masyarakat	Hubungan Kepegawaian	Desember 2020	Selesai
1919	Laporan Masyarakat	Sampah	Desember 2020	Selesai
1920	Laporan Masyarakat	Sampah	Desember 2020	Selesai
1921	Laporan Masyarakat	Saluran Air, Kali/Sungai	Desember 2020	Selesai
1922	Laporan Masyarakat	Sampah	Desember 2020	Selesai
1923	Laporan Masyarakat	Fasilitas Sosial/Fasilitas Umum (Fasos/Fasum)	Desember 2020	Selesai
1924	Laporan Masyarakat	Fasilitas Sosial/Fasilitas Umum (Fasos/Fasum)	Desember 2020	Selesai
1925	Laporan Masyarakat	Hubungan Pekerja-Pengusaha	Desember 2020	Selesai
1926	Laporan Masyarakat	Saluran Air, Kali/Sungai	Desember 2020	Selesai
1927	Laporan Masyarakat	Sampah	Desember 2020	Selesai
1928	Laporan Masyarakat	Tata Ruang dan Bangunan	Desember 2020	Selesai
1929	Laporan Masyarakat	Hubungan Kepegawaian	Desember 2020	Selesai
1930	Laporan Masyarakat	Penanganan Kebakaran	Desember 2020	Selesai

No.	Pihak Yang Mengadukan	Masalah Yang Diadukan	Tahun	Progres Pengaduan
(1)	(2)	(3)	(4)	(5)
1931	Laporan Masyarakat	Sampah	Desember 2020	Selesai
1932	Laporan Masyarakat	Sampah	Desember 2020	Selesai
1933	Laporan Masyarakat	Sampah	Desember 2020	Selesai
1934	Laporan Masyarakat	Pencemaran lingkungan	Desember 2020	Selesai
1935	Laporan Masyarakat	Sampah	Desember 2020	Selesai
1936	Laporan Masyarakat	Sampah	Desember 2020	Selesai
1937	Laporan Masyarakat	Sampah	Desember 2020	Selesai
1938	Laporan Masyarakat	Sampah	Desember 2020	Selesai
1939	Laporan Masyarakat	Sampah	Desember 2020	Selesai
1940	Laporan Masyarakat	Gangguan Ketenteraman dan Ketertiban	Desember 2020	Selesai
1941	Laporan Masyarakat	Sampah	Desember 2020	Selesai
1942	Laporan Masyarakat	Pencemaran lingkungan	Desember 2020	Selesai
1943	Laporan Masyarakat	Sampah	Desember 2020	Selesai
1944	Laporan Masyarakat	Sampah	Desember 2020	Selesai
1945	Laporan Masyarakat	Perizinan Bidang Ketenteraman, Ketertiban dan Perlindungan Masyarakat	Desember 2020	Selesai
1946	Laporan Masyarakat	Sampah	Desember 2020	Selesai
1947	Laporan Masyarakat	Jembatan	Desember 2020	Selesai
1948	Laporan Masyarakat	Sampah	Desember 2020	Selesai
1949	Laporan Masyarakat	Sampah	Desember 2020	Selesai
1950	Laporan Masyarakat	Sampah	Desember 2020	Selesai
1951	Laporan Masyarakat	Sampah	Desember 2020	Selesai
1952	Laporan Masyarakat	Pencemaran lingkungan	Desember 2020	Selesai
1953	Laporan Masyarakat	Gangguan Ketenteraman dan Ketertiban	Desember 2020	Selesai
1954	Laporan Masyarakat	Pencemaran lingkungan	Desember 2020	Selesai
1955	Laporan Masyarakat	Sampah	Desember 2020	Selesai
1956	Laporan Masyarakat	Penanganan Banjir	Desember 2020	Selesai

No.	Pihak Yang Mengadukan	Masalah Yang Diadukan	Tahun	Progres Pengaduan
(1)	(2)	(3)	(4)	(5)
1957	Laporan Masyarakat	Penanganan Banjir	Desember 2020	Selesai
1958	Laporan Masyarakat	Sampah	Desember 2020	Selesai
1959	Laporan Masyarakat	Penanganan Banjir	Desember 2020	Selesai
1960	Laporan Masyarakat	Pencemaran lingkungan	Desember 2020	Selesai
1961	Laporan Masyarakat	Penanganan Banjir	Desember 2020	Selesai
1962	Laporan Masyarakat	Pencemaran lingkungan	Desember 2020	Selesai
1963	Laporan Masyarakat	Sampah	Desember 2020	Selesai
1964	Laporan Masyarakat	Sampah	Desember 2020	Selesai
1965	Laporan Masyarakat	Sampah	Desember 2020	Selesai
1966	Laporan Masyarakat	Pencemaran lingkungan	Desember 2020	Selesai
1967	Laporan Masyarakat	Sampah	Desember 2020	Selesai
1968	Laporan Masyarakat	Sampah	Desember 2020	Selesai
1969	Laporan Masyarakat	Saluran Air, Kali/Sungai	Desember 2020	Selesai
1970	Laporan Masyarakat	Sampah	Desember 2020	Selesai
1971	Laporan Masyarakat	Pekerja Penanganan Prasarana dan Sarana Umum Kelurahan	Desember 2020	Selesai
1972	Laporan Masyarakat	Jembatan	Desember 2020	Selesai
1973	Laporan Masyarakat	Sampah	Desember 2020	Selesai
1974	Laporan Masyarakat	Sampah	Desember 2020	Selesai
1975	Laporan Masyarakat	Gangguan Ketenteraman dan Ketertiban	Desember 2020	Selesai
1976	Laporan Masyarakat	Penanganan Banjir	Desember 2020	Selesai
1977	Laporan Masyarakat	Sampah	Desember 2020	Selesai
1978	Laporan Masyarakat	Gangguan Ketenteraman dan Ketertiban	Desember 2020	Selesai
1979	Laporan Masyarakat	Sampah	Desember 2020	Selesai
1980	Laporan Masyarakat	Fasilitas Sosial/Fasilitas Umum (Fasos/Fasum)	Desember 2020	Selesai
1981	Laporan Masyarakat	Pencemaran lingkungan	Desember 2020	Selesai
1982	Laporan Masyarakat	Sampah	Desember 2020	Selesai
1983	Laporan Masyarakat	Pencemaran lingkungan	Desember 2020	Selesai

No.	Pihak Yang Mengadukan	Masalah Yang Diadukan	Tahun	Progres Pengaduan
(1)	(2)	(3)	(4)	(5)
1984	Laporan Masyarakat	Tata Ruang dan Bangunan	Desember 2020	Selesai
1985	Laporan Masyarakat	Sampah	Desember 2020	Selesai
1986	Laporan Masyarakat	Sampah	Desember 2020	Selesai
1987	Laporan Masyarakat	Sampah	Desember 2020	Selesai
1988	Laporan Masyarakat	Sampah	Desember 2020	Selesai
1989	Laporan Masyarakat	Sampah	Desember 2020	Selesai

Keterangan :

Sumber : Dinas Lingkungan Hidup Provinsi DKI Jakarta

Tabel 51 : Jumlah Lembaga Swadaya Masyarakat (LSM) Lingkungan Hidup

Provinsi : DKI Jakarta

Tahun : 2021

No.	Nama LSM	Lokasi	Akta Pendirian	Alamat
(1)	(2)	(3)	(4)	(5)
1	Dharma Wanita Provinsi DKI Jakarta	Jakarta Selatan	Keputusan Menteri Hukum dan Hak Asasi Manusia Republik Indonesia Nomor AHU-0059134.AH.01.07. Tahun 2016, Tanggal 26 Mei 2016	Gedung Nyi Ageng Serang Lt.2 Jl. Rasuna Sahid Kav. C-22 Kota Administrasi Jakarta Selatan
2	Dewan Pimpinan Cabang Partuha Maujana Simalungun DKI Jakarta	Jakarta Selatan	SKT Nomor 01-00-00/095/D.IV.1/X/2016 Tanggal 12 Oktober 2016. Berlaku Akhir 12 Oktober 2021. Dirjen Polpum Direktur Ormas Kementerian Dalam Negeri RI	Jl. Tanjung Barat No.148 Jakarta Selatan
3	Yayasan Lenteng Agung Peduli (YLAP)	Jakarta Selatan	Menteri Hukum dan Hak Asasi Manusia Republik Indonesia Nomor AHU-0045775.AH.01.04. Tahun 2016 Tanggal 11 Desember 2016.	Jl. Agung Raya I, No.27 Rt.011 Rw.03 Kelurahan Lenteng Agung Kecamatan Jagakarsa Kota Administrasi Jakarta Selatan. Kode Pos 12610
4	Dewan Pimpinan Wilayah Organisasi Shiddiqiyah (DPW ORSHID) DKI Jakarta	Jakarta Selatan	Menteri Hukum dan Hak Asasi Manusia Republik Indonesia Nomor AHU-007564.AH.01.07. Tahun 2015 Tanggal2015	Jl. TB. Simatupang No. 4 Rt. 002 Rw. 008, Pasar Minggu, Jakarta Selatan
5	Forum Cepat Tanggap Indonesia (FOTA Indonesia)	Jakarta Selatan	Menteri Hukum dan Hak Asasi Manusia Republik Indonesia Nomor AHU-0000197.AH.01.08. Tahun 2017 Tanggal 05 April 2017	Gedung Menara 165 Lt.4 Platinum Office No.7 Jl. TB. Simatupang Kav.1 Rt.008 Rw.003 Kelurahan Cilandak Timur Kecamatan Pasar Minggu Kota Administrasi Jakarta Selatan

No.	Nama LSM	Lokasi	Akta Pendirian	Alamat
(1)	(2)	(3)	(4)	(5)
6	Kebangkitan Jawara dan Pengacara (Bang Japar)	Jakarta Selatan	Menteri Hukum dan Hak Asasi Manusia Republik Indonesia Nomor AHU-0011098.AH.01.07. Tahun 2017 Tanggal 20 Juli 2017	Jl. H. Sa'abun No.20 Jati Padang Pasar Minggu, Kota Administrasi Jakarta Selatan, 12540.
7	Pimpinan Wilayah Aisyiyah DKI Jakarta	Jakarta Selatan	Menteri Hukum dan Hak Asasi Manusia Republik Indonesia Nomor AHU-88.AH.01.07. Tahun 2010 Tanggal 23 Juni 2010.	Jl. Tebet Timur Dalam No.4 Rt. 0012 Rw. 05, Kota Administrasi Jakarta Selatan, 12820
8	Perkumpulan Womens International Club (WIC)	Jakarta Selatan	Menteri Hukum dan Hak Asasi Manusia Republik Indonesia Nomor AHU-0000562.AH.01.08. Tahun 2016 Tanggal 08 Noveber 2016.	Gedung Nyi Ageng Serang Lt.4 Jl. Rasuna Sahid Kav. C-22 Kota Administrasi Jakarta Selatan, 12290.
9	Dewan Pengurus Daerah Lembaga Pengembangan Tripitaka Gatha Provinsi DKI Jakarta (DPD LPTG).	Jakarta Selatan	Peraturan Menteri Agama Republik Indonesia Nomor 60 Tahun 2016 tentang Lembaga Pengembangan Tripitaka Gatha, tanggal 27 Desember 2016	Gedung UGM SP Tower A Lantai 2 Jl. Dr. Saharjo Nomor 83 Manggarai Kota Kota Administrasi Jakarta Selatan
10	Perkumpulan Womens International Club (WIC)	Jakarta Selatan	Menteri Hukum dan Hak Asasi Manusia Republik Indonesia Nomor AHU-0000562.AH.01.08. Tahun 2016 Tanggal 08 Noveber 2016.	Gedung Nyi Ageng Serang Lt.4 Jl. Rasuna Sahid Kav. C-22 Kota Administrasi Jakarta Selatan, 12290.
11	Dewan Pengurus Daerah Lembaga Pengembangan Tripitaka Gatha Provinsi DKI Jakarta (DPD LPTG).	Jakarta Selatan	Peraturan Menteri Agama Republik Indonesia Nomor 60 Tahun 2016 tentang Lembaga Pengembangan Tripitaka Gatha, tanggal 27 Desember 2016	Gedung UGM SP Tower A Lantai 2 Jl. Dr. Saharjo Nomor 83 Manggarai Kota Kota Administrasi Jakarta Selatan

No.	Nama LSM	Lokasi	Akta Pendirian	Alamat
(1)	(2)	(3)	(4)	(5)
12	Dewan Pimpinan Pusat Bilik Pintar Indonesia (Bilpin)	Jakarta Selatan	Menteri Hukum dan Hak Asasi Manusia Republik Indonesia Nomor AHU-0068437.AH.01.07. Tahun 2016 Tanggal 25 Juli 2016	Jl. Menteng Atas Selatan II Rt.005 Rw.004 Kelurahan Menteng Atas Kecamatan Setia Budi Kota Administrasi Jakarta Selatan.
13	Dewan Pimpinan Pusat Forum Pemberdayaan Perempuan Indonesia (FPPI)	Jakarta Selatan	SKT Dirjen Polpum Direktur Ormas Kemendagri RI Nomor 01-00-00/087/D.IV.1/VIII/2016. tanggal 25 Agustus 2016	Jl. Pejaten Raya No.25 Rt.010 Rw.002 Pasar Minggu Jakarta 12510
14	Perkumpulan Komunitas Pengawas Korupsi (KPK)	Jakarta Selatan	Menteri Hukum dan Hak Asasi Manusia Republik Indonesia Nomor AHU-0069623.AH.01.07. Tahun 2016 Tanggal 04 Agustus 2016.	Duren Tiga Selatan H. Maun Rt.008 Rw.03 No.70 Kelurahan Duren Tiga Kecamatan Pancoran Kota Administrasi Jakarta Selatan, 12760.
15	Perkumpulan Komunitas Pengawas Korupsi (KPK)	Jakarta Selatan	Menteri Hukum dan Hak Asasi Manusia Republik Indonesia Nomor AHU-0069623.AH.01.07. Tahun 2016 Tanggal 04 Agustus 2016.	Duren Tiga Selatan H. Maun Rt.008 Rw.03 No.70 Kelurahan Duren Tiga Kecamatan Pancoran Kota Administrasi Jakarta Selatan, 12760.
16	Perkumpulan IA-ITB DKI Jakarta	Jakarta Selatan	Menteri Hukum dan Hak Asasi Manusia Republik Indonesia Nomor AHU-0000173.AH.01.07. Tahun 2015 Tanggal 11 Februari 2017.	Ruko Crown Palace B-18 Jl. Prof. Dr. Soepomo No.213 Tebet Kota Administrasi Jakarta Selatan
17	Bidadari Indonesia	Jakarta Selatan	Menteri Hukum dan Hak Asasi Manusia Republik Indonesia Nomor AHU-0009504.AH.01.07. Tahun 2017 Tanggal 13 Juni 2017.	Jl.Intan Ujung No.1B Rt.02 Rw.02 Kelurahan Cilandak Barat Kecamatan Cilandak Kota Administrasi Jakarta Selatan, 12430.

No.	Nama LSM	Lokasi	Akta Pendirian	Alamat
(1)	(2)	(3)	(4)	(5)
18	Gaung Agung Swara Sangkakala Kaula Muda Indonesia (GASSANGKAMI)	Jakarta Selatan	Menteri Hukum dan Hak Asasi Manusia Republik Indonesia Nomor AHU-0008827.AH.01.07. Tahun 2018 Tanggal 16 Juli 2018.	Jl. Mede No.9 Rt. 004 Rw. 04 Kelurahan Petukangan Utara Kecamatan Pesanggrahan Kota Administrasi Jakarta Selatan
19	Sohib Indonesia	Jakarta Selatan	Menteri Hukum dan Hak Asasi Manusia Republik Indonesia Nomor AHU-0013112.AH.01.07. Tahun 2017 Tanggal 07 September 2017.	Jl. Prof. Dr. Soepomo No.73 Tebet Kota Administrasi Jakarta Selatan
20	Perkumpulan Organisasi Kemasyarakatan Pemuda Pancasila	Jakarta Selatan	Menteri Hukum dan Hak Asasi Manusia Republik Indonesia Nomor AHU-0067193.AH.01.07. Tahun 2016 Tanggal 01 Juli 2016.	Graha Pejabat Komplek Dinas DKI No.9 Jl. Pejabat Raya Pasar Minggu Kota Administrasi Jakarta Selatan
21	Yayasan Mutiara Taman Firdaus	Jakarta Selatan	Menteri Hukum dan Hak Asasi Manusia Republik Indonesia Nomor AHU-0007974.AH.01.04. Tahun 2017 Tanggal 05 Mei 2018.	Duren Tiga Selatan Jl. H. Maun Rt.008 Rw. 003 No.70 Kelurahan Duren Tiga Kecamatan Pancoran Kota Administrasi Jakarta Selatan
22	Pimpinan Wilayah Persatuan Ummat Islam (PUI) Provinsi DKI Jakarta	Jakarta Selatan	Menteri Hukum dan Hak Asasi Manusia Republik Indonesia Nomor AHU-0001569.AH.01.07. Tahun 2015 Tanggal 18 Juni 2015.	Jl. Pancoran Barat XI No.3, Pancoran Kota Administrasi Jakarta Selatan
23	Ormas Lembaga Pengkajian dan Pemberdayaan Potensi Daerah (LP3D)	Jakarta Selatan	SKT Dirjen Polpum Direktur Ormas Kemendagri RI Nomor 01-00-00/034/D.III.4/VI/2015. tanggal 10 Juni 2015	Jl. Deplu Raya No.43 Rt.001 Rw.03 Bintaro Pesanggrahan Jakarta Selatan, 12330.

No.	Nama LSM	Lokasi	Akta Pendirian	Alamat
(1)	(2)	(3)	(4)	(5)
24	Dewan Pimpinan Nasional Lasykar Perjuangan Masyarakat Spritual (DPN Lapmas)	Jakarta Selatan	SKT Dirjen Polpum Direktur Ormas Kemendagri RI Nomor 01-00-00/636/XII/2018. tanggal 16 November 2018	Gg. Sarmili No.29 Kebayoran Lama Jakarta Selatan, 12240.
25	Badan Pengurus Pusat Kerukunan Keluarga Besar Masyarakat Maluku (HKBMM)	Jakarta Selatan	-	Gedung Graha Induk KUD Lt.1 Jl. Warung Buncit Raya No.18-20 Pejaten Jakarta Selatan
26	ICLEI	Jakarta Selatan	Akta Notaris Nomor 38 Tanggal 27 November 2017 dan Surat Keputusan Kementerian Hukum dan Hak Asasi Manusia AHU-0017874.AH.01.04 tahun 2017	Jl. Kemang Selatan II No.2A, RW.2, Bangka, Kec. Mampang Prpt., Kota Jakarta Selatan, Daerah Khusus Ibukota Jakarta 12730
27	World Resource Institute (WRI)	Jakarta Selatan	Akta Pendirian Nomor 01 Tahun 2014 Tanggal 6 Januari 2014 dan Surat Keputusan Kementerian Hukum dan Hak Asasi Manusia AHU-3221.AH.01.04 tahun 2014 tanggal 30 Juni 2014	Jl. Wijaya I No.63, Petogogan, Kec. Kby. Baru, Kota Jakarta Selatan, Daerah Khusus Ibukota Jakarta 12160
28	International Finance Corporation (IFC)	Jakarta Selatan	NA	Indonesia Stock Exchange Building Tower 2, 9th Floor, Jalan Jendral Sudirman No.Kav 52-53, RT.5/RW.3, Senayan, Kec. Kby. Baru, Kota Jakarta Selatan, Daerah Khusus Ibukota Jakarta 12190
29	Paguyuban J'lita	Jakarta Selatan	NA	Blok M Square Lantai UG No 96 V, Jl. Melawai Raya No.95, Daerah Khusus Ibukota Jakarta 12160
30	Lembaga Pemberdayaan Masyarakat Jakarta (LPMJ)	Jakarta Timur	SK Menkumham Nomor AHU 0000662.AH.01.04.Tahun 2016. Tanggal 7 Januari 2016	Jl. Raya Bekasi Timur KM 18 Pulogadung Jakarta Timur

No.	Nama LSM	Lokasi	Akta Pendirian	Alamat
(1)	(2)	(3)	(4)	(5)
31	Hidayatullah	Jakarta Timur	Keputusan Menteri Hukum dan Hak Asasi Manusia Republik Indonesia Nomor AHU-0000589.AH.01.08. Tahun 2016, Tanggal 21 November 2016	Cipinang Cimpedak 1/14 Jakarta 13340.
32	Dewan Pimpinan Daerah Generasi Penerus Pejuang Merah Putih 14 Februari 1946 (DPD GPPMP) Provinsi DKI Jakarta	Jakarta Timur	SKT Dirjen Polpum Direktur Ormas Kemendagri RI Nomor 01-00-00/096/D.IV.1/X/2016 tanggal 27 Oktober 2016	Gedung IBM ASMI Jl. Pacuan Kuda No.1-5 Kayu Putih Pulo Gadung Jakarta Timur
33	Dewan Pimpinan Daerah Forum Komunikasi Keluarga Purnawirawan Baret Merah (DPD FKKBPM)	Jakarta Timur	Menteri Hukum dan Hak Asasi Manusia Republik Indonesia Nomor AHU-0000896.AH.01.07. Tahun 2017 Tanggal 18 Januari 2017	Jl. Masjid No.77 Rt.004 Rw.07 Susukan Ciracas Jakarta Timur
34	Dewan Pimpinan Pusat Perkumpulan Masyarakat Koalisi Independen Transparansi Anggaran Pusat dan Daerah (DPP PM-KITA-PD)	Jakarta Timur	Menteri Hukum dan Hak Asasi Manusia Republik Indonesia Nomor AHU-00761.AH.01.07. Tahun 2016 Tanggal 17 Oktober 2016	Komplek Ruko Taman Modern Blok R3 No.2 Kelurahan Ujung Menteng Kecamatan Cakung Jakarta Timur
35	Perkumpulan Front Perjuangan Rakyat Bergelora Republik Indonesia (FPRB RI)	Jakarta Timur	Menteri Hukum dan Hak Asasi Manusia Republik Indonesia Nomor AHU-0075463.AH.01.07. Tahun 2016 Tanggal 09 Oktober 2016.	Kp. Bulak Rt.001 Rw.016 Kelurahan Klender Kecamatan Duren Sawit Kota Administrasi Jakarta Timur, KP. 13470.
36	Perkumpulan Barisan Peduli Anti Narkotika Nusantara (BPANN)	Jakarta Timur	Menteri Hukum dan Hak Asasi Manusia Republik Indonesia Nomor AHU-0015085.AH.01.07. Tahun 2017 Tanggal 18 Oktober 2017.	Jl. Achmad Yani No.43 Rt.004 Rw.09 Kelurahan Utan Kayu Utara Kecamatan Matraman Kota Administrasi Jakarta Timur.

No.	Nama LSM	Lokasi	Akta Pendirian	Alamat
(1)	(2)	(3)	(4)	(5)
37	Dewan Pimpinan Daerah Laskar Anti Korupsi Provinsi DKI Jakarta	Jakarta Timur	Menteri Hukum dan Hak Asasi Manusia Republik Indonesia Nomor AHU-0071017.AH.01.07. Tahun 2016 Tanggal 16 Agustus 2016.	Jl. Hijau Daun 1 No. 14 Rt.08 Rw.011 Cawang Baru Kota Administrasi Jakarta Timur
38	Dewan Pimpinan Daerah Forum Relawan Demokrasi (DPD Foreder)	Jakarta Timur	Menteri Hukum dan Hak Asasi Manusia Republik Indonesia Nomor AHU-0011373.AH.01.07. Tahun 2017 Tanggal 01 Agustus 2017.	Jl. Cipinang Jaya No.27D Rt.015 Rw.04 Cipinang Muara Jatinegara Kota Administrasi Jakarta Timur
39	Perkumpulan Perempuan Hutumuri Jakarta	Jakarta Timur	Menteri Hukum dan Hak Asasi Manusia Republik Indonesia Nomor AHU-0015710.AH.01.07. Tahun 2017 Tanggal 31 Oktober 2017.	Jl. Cipinang Muara I Rt.002 Rw.003 Cipinang Muara Jatinegara Kota Administrasi Jakarta Timur, 13420.
40	Pengurus Wilayah Satuan Siswa Pelajar dan Mahasiswa (SAPMA) Pemuda Pancasila DKI Jakarta	Jakarta Timur	Menteri Hukum dan Hak Asasi Manusia Republik Indonesia Nomor AHU-0004418.AH.01.07. Tahun 2017 Tanggal 13 Maret 2017.	Jl. Pulomas Barat VII Blok D2 Rt.003 Rw.010 No.1 Kelurahan Kayu Putih Kecamatan Pulogadung Kota Administrasi Jakarta Timur
41	DPP Macan Asia Jaya	Jakarta Timur	Menteri Hukum dan Hak Asasi Manusia Republik Indonesia Nomor AHU-0010506.AH.01.07. Tahun 2018 Tanggal 27 Agustus 2018.	Jl. Cakrawala No. 67 Kelurahan Kebon Pala Halim Kota Administrasi Jakarta Timur
42	Perkumpulan Persaudaraan Mubaligh Mubalighah Indonesia (PMMI)	Jakarta Timur	Menteri Hukum dan Hak Asasi Manusia Republik Indonesia Nomor AHU-0075196.AH.01.07. Tahun 2016 Tanggal 05 Oktober 2016.	Jl. Swadaya 6 No.10 A Rt.008 Rw.001 Kelurahan Pulo Gebang Kecamatan Cakung Kota Administrasi Jakarta Timur

No.	Nama LSM	Lokasi	Akta Pendirian	Alamat
(1)	(2)	(3)	(4)	(5)
43	Dewan Pimpinan Provinsi Ikatan Alumni Resimen Mahasiswa Indonesia DKI Jakarta Jayakarta	Jakarta Timur	SKT Dirjen Polpum Direktur Ormas Kemendagri RI Nomor 01-00-00/601/XI/2018. tanggal 08 November 2018	Pulomas Barat VI No.28 Kota Administrasi Jakarta Timur
44	Perkumpulan Forum Alumni Mahasiswa Minangkabau Nusantara	Jakarta Timur	Menteri Hukum dan Hak Asasi Manusia Republik Indonesia Nomor AHU-0003067.AH.01.07. Tahun 2018 Tanggal 08 Maret 2018.	Jl. Kincir VI No.18 Rt.007 Rw.010 Kelurahan Jati Kecamatan Pulogadung Kota Administrasi Jakarta Timur
45	Yayasan Komunitas Pencinta Seni Budaya Minang	Jakarta Timur	Menteri Hukum dan Hak Asasi Manusia Republik Indonesia Nomor AHU-0014327.AH.01.04. Tahun 2018 Tanggal 17 Oktober 2018.	Gedung Ascom Jl. Matraman Raya No.67 Kelurahan Palmeriam Kecamatan Matraman Kota Administrasi Jakarta Timur.
46	Pengurus Wilayah Mathhla'ul Anwar	Jakarta Pusat	SK Menkumham Nomor AHU-78.AH.01.06 Tahun 2010. Tanggal 10 Juni 2010	Jl. KS. Tubun Raya No.29 Petamburan Jakarta Pusat
47	Ikatan Keluarga Pahlawan Nasional Indonesia (IKPNI)	Jakarta Pusat	Keputusan Menteri Hukum dan Hak Asasi Manusia Republik Indonesia Nomor AHU-0070163.AH.01.07. Tahun 2016, Tanggal 9 Agustus 2016	Kementerian Sosial Jl. Salemba Raya Nomor 28 Gedung C Lantai Dasar Kota Administrasi Jakarta Pusat.
48	Forum Operator Pendataan Pendidikan Seluruh Indonesia (FOPPSI)	Jakarta Pusat	Keputusan Menteri Hukum dan Hak Asasi Manusia Republik Indonesia Nomor AHU-0033876.AH.01.07. Tahun 2015, Tanggal 30 Desember 2015	SDN Sumur Batu 10 Pagi Jl. Sumur Batu Utara Nomor 2 Kelurahan Sumur Batu Kecamatan Kemayoran Kota Administrasi Jakarta Pusat
49	Perhimpunan Perempuan Lintas Profesi Indonesia (PPLIPI)	Jakarta Pusat	Keputusan Menteri Hukum dan Hak Asasi Manusia Republik Indonesia Nomor AHU-0077857.AH.01.07. Tahun 2016, Tanggal 09 November 2016	Jl. Lembang No.36 Jakarta Pusat 10310.

No.	Nama LSM	Lokasi	Akta Pendirian	Alamat
(1)	(2)	(3)	(4)	(5)
50	Pimpinan Wilayah Himpunan Mahasiswa Persatuan Islam DKI Jakarta (HIMA PERSIS)	Jakarta Pusat	Keputusan Menteri Hukum dan Hak Asasi Manusia Republik Indonesia Nomor AHU-0000252.AH.01.08. Tahun 2016, Tanggal 20 Februari 2016	Jl. Johar Baru I, No.22 Jakarta Pusat
51	Badan Koordinasi dan Kegiatan Kesejahteraan Sosial (BKKKS) Provinsi DKI Jakarta	Jakarta Pusat	Keputusan Menteri Hukum dan Hak Asasi Manusia Republik Indonesia Nomor AHU-0000115.AH.01.08. Tahun 2017, Tanggal 28 Februari 2017	Graha BKKKS Jl. Salemba Tengah No.51 Kota Administrasi Jakarta Pusat
52	Dewan Harian Daerah Badan Pembudayaan Kejuangan 45 (DHD 45) DKI Jakarta	Jakarta Pusat	Naskah Pelantikan : Surat Keputusan DHN 45 Nomor : 012/SKEP/VI/2014 tanggal 12 Juni 2014, ttg Pengesahan Kepengurusan Badan Pembudayaan Kejuangan 45 Provinsi DKI Jakarta Masa bakti 2014-2019	Gedung Juang 45 Menteng Raya 31 Jakarta 10340
53	Badan Pengurus Cabang Gerakan Mahasiswa Kristen Indonesia Cabang Jakarta	Jakarta Pusat	Akta Notaris Ingrid Lannywaty, SH. Jl. Salemba Tengah No.42 Jakarta Pusat	Jl. Salemba Raya No.49 Flat 20 Kota Administrasi Jakarta Pusat. 10430.
54	Dewan Pimpinan Wilayah Himpunan Masyarakat Peduli Hutan Kota dan Pantai (HIMAPAKA) Provinsi DKI Jakarta	Jakarta Pusat	Surat Keputusan Menteri Hukum dan Hak Asasi Manusia Republik Indonesia Nomor AHU-0011328.AH.01.07.Tahun 2017, tanggal 31 Juli 2017	Graha Himapaka Lantai I Cempaka Putih Barat No.5 Rt.10 Rw.01 Kelurahan Cempaka Putih Barat Kecamatan Cempaka Putih Kota Administrasi Jakarta Pusat
55	Dewan Pimpinan Wilayah Jakarta Raya Persatuan Islam Tionghoa Indonesia (PITI)	Jakarta Pusat	Surat Keterangan Terdaftar Direktorat Jenderal Kesatuan Bangsa dan Politik Departemen Dalam Negeri Republik Indonesia Nomor 15/D.III.3/X/2004 Tanggal 01 Oktober 2004	Jl. Gunung Sahari No.28 D Jakarta Pusat 10720

No.	Nama LSM	Lokasi	Akta Pendirian	Alamat
(1)	(2)	(3)	(4)	(5)
56	Dewan Pimpinan Pusat Nusa Utara Bersatu	Jakarta Pusat	Keputusan Menteri Hukum dan Hak Asasi Manusia Republik Indonesia Nomor AHU-0012876.AH.01.07. Tahun 2017, tanggal 31 Agustus 2017.	Jl. Suryopranoto 2, Harmoni Plaza Blok A 28/29 Kelurahan Petojo Utara Kecamatan Gambir Jakarta Pusat, 10130
57	Kebangkitan Jawara Pengacara Indonesia (Bang Japar Indonesia/BJI)	Jakarta Pusat	Menteri Hukum dan Hak Asasi Manusia Republik Indonesia Nomor AHU-0011078.AH.01.07. Tahun 2017 Tanggal 25 Juli 2017	Wisma Bonang Jl. Bonang No.23 Rt.01 Rw.05 Kelurahan Pegangsaan Kecamatan Menteng Jakarta Pusat, 10320
58	Pimpinan Wilayah Persatuan Islam (Persis) DKI Jakarta	Jakarta Pusat	Menteri Hukum dan Hak Asasi Manusia Republik Indonesia Nomor AHU-0000252.AH.01.08. Tahun 2016 Tanggal 20 April 2016	Jl. Mardani Raya No. 6 H-9H Jakarta Pusat, 10560.
59	Pimpinan Wilayah Syarikat Islam Daerah Khusus Ibukota Jakarta	Jakarta Pusat	Akta Notaris Muchlis Patahna, SH., MKn. Nomor 42, Jl. HR Rasuna Said Jakarta Selatan	Jl. Abdul Rahman Saleh No.51 E Senen Jakarta Pusat
60	Lembaga Tinggi Masyarakat Adat Republik Indonesia (Lemtari)	Jakarta Pusat	SKT Dirjen Polpum Direktur Ormas Kemendagri RI Nomor 01-00-00/038/D.IV.1/IV/2016. tanggal 11 April 2016	Jl. Pondok Kelapa Ruko Palam No.11 Jakarta Timur dan Jl. Majapahit No.18-24 Kelurahan Petojo Selatan Kecamatan Gambir Jakarta Pusat
61	Dewan Pimpinan Daerah Jaringan Kemandirian Nasional DKI Jakarta	Jakarta Pusat	Menteri Hukum dan Hak Asasi Manusia Republik Indonesia Nomor AHU-0068711.AH.01.07. Tahun 2016 Tanggal 27 Juli 2016	Jl. Cideng Timur No.51A Petojo Gambir Kota Administrasi Jakarta Pusat.

No.	Nama LSM	Lokasi	Akta Pendirian	Alamat
(1)	(2)	(3)	(4)	(5)
62	Perkumpulan Wanita Syarikat Islam	Jakarta Pusat	Menteri Hukum dan Hak Asasi Manusia Republik Indonesia Nomor AHU-0000056.AH.01.08. Tahun 2017 Tanggal 31 Januari 2017. Sebelum No.AHU-0076746.AH.01.07. Tahun 2016. Tanggal 25 Oktober 2016.	Jl. Taman Amir Hamzah No.2 Jakarta Pusat 10320. Sekretariat Jl. Kawi-kawi bawah No.A2 Jakarta Pusat 10560
63	Perkumpulan Komunikasi Kader Konservasi DKI Jakarta	Jakarta Pusat	Menteri Hukum dan Hak Asasi Manusia Republik Indonesia Nomor AHU-0000873.AH.01.07. Tahun 2018 Tanggal 24 Januari 2018.	Jl. Salemba Raya No.09 Rt.001 Rw.003 Kelurahan Paseban Kecamatan Senen Kota Administrasi Jakarta Pusat
64	Perkumpulan Laskar Nusantara	Jakarta Pusat	Menteri Hukum dan Hak Asasi Manusia Republik Indonesia Nomor AHU-0015368.AH.01.07. Tahun 2017 Tanggal 25 Oktober 2017.	Kemayoran Gempol No.30 Rt.010 Rw.006 Kelurahan Kebon Kosong Kecamatan Kemayoran Kota Administrasi Jakarta Pusat.
65	Majelis Permufakatan Provinsi Pergerakan Rakyat Indonesia (MPP Pakar Indonesia)	Jakarta Pusat	Menteri Hukum dan Hak Asasi Manusia Republik Indonesia Nomor AHU-0000421.AH.01.07. Tahun 2018 Tanggal 15 Januari 2018.	Jalan Pedongkelan Depan Rt.010 Rw.013 Kelurahan Cengkareng Timur Kota Administrasi Jakarta Timur (DKI); Jln. Danau Tempe No.74 Bendungan Hilir Jakarta Pusat (PP).
66	Gabungan Pelaksana Konstruksi Nasional Indonesia (Gapensi)	Jakarta Pusat	Menteri Hukum dan Hak Asasi Manusia Republik Indonesia Nomor AHU-0019774.AH.01.07. Tahun 2016 Tanggal 22 Februari 2016.	Jl. Raden Saleh Raya No.45 Cikini Kota Administrasi Jakarta Pusat, 10330.

No.	Nama LSM	Lokasi	Akta Pendirian	Alamat
(1)	(2)	(3)	(4)	(5)
67	Perkumpulan Lembaga Bantuan Hukum Harapan Bumi Pertiwi	Jakarta Pusat	Menteri Hukum dan Hak Asasi Manusia Republik Indonesia Nomor AHU-001155.AH.01.07. Tahun 2018 Tanggal 14 Agustus 2018.	Jl. Taruna Jaya I No.16C Rt.007 Rw.02 Kelurahan Serdang Kecamatan Kemayoran Kota Administrasi Jakarta Pusat.
68	Perkumpulan Serikat Buruh Sejahtera Indonesia (SBSI).	Jakarta Pusat	Menteri Hukum dan Hak Asasi Manusia Republik Indonesia Nomor AHU-0020020.AH.01.07. Tahun 2015 Tanggal 25 November 2015.	Jl. Tanah Tinggi II No.25 Rt.006 Rw.001 Tanah Tinggi Johar Baru Kota Administrasi Jakarta Pusat, 10540.
69	Perkumpulan Comunitas Pemberdayaan dan Lingkungan (Coperlink)	Jakarta Pusat	Menteri Hukum dan Hak Asasi Manusia Republik Indonesia Nomor AHU-0001331.AH.01.07. Tahun 2015 Tanggal 29 Mei 2015.	Jl. Cempaka Putih Tengah Raya 1 No.30 Rt.04 Rw.04 Kelurahan Cempaka Putih Timur Kecamatan Cempaka Putih Kota Administrasi Jakarta Pusat
70	Perkumpulan Badan Komunikasi Pemuda Remaja Masjid Indonesia (BKPRMI)	Jakarta Pusat	Menteri Hukum dan Hak Asasi Manusia Republik Indonesia Nomor AHU-0032231.AH.01.07. Tahun 2016 Tanggal 16 Maret 2016.	Jl. Pangkalan Asem Raya No.6E Rt.002 Rw.06 Kelurahan Kp. Rawa Kecamatan Johar Baru Kota Administrasi Jakarta Pusat, Kode Pos 10550
71	Perkumpulan Gerakan Relawan Pandu Garuda (GRPG).	Jakarta Pusat	Menteri Hukum dan Hak Asasi Manusia Republik Indonesia Nomor AHU-0009631.AH.01.07. Tahun 2018 Tanggal 02 Agustus 2018.	Jl. Apartemen Mediterania Palace Tower A 21BD Kemayoran Kota Administrasi Jakarta Pusat
72	Dewan Pimpinan Daerah Macan Asia Jaya	Jakarta Pusat	Menteri Hukum dan Hak Asasi Manusia Republik Indonesia Nomor AHU-0010506.AH.01.07. Tahun 2018 Tanggal 27 Agustus 2018.	Jl. Salemba Bluntas IV Rt.08 Rw.05 No.17B Kota Administrasi Jakarta Pusat

No.	Nama LSM	Lokasi	Akta Pendirian	Alamat
(1)	(2)	(3)	(4)	(5)
73	Yayasan Islam Assa'adah Pondok Kopi	Jakarta Pusat	Menteri Hukum dan Hak Asasi Manusia Republik Indonesia Nomor AHU-0017688.AH.01.04. Tahun 2016 Tanggal 29 Maret 2016.	Jl. Salemba Bluntas IV Rt.08 Rw.05 No.17B Kota Administrasi Jakarta Pusat
74	Pengurus Wilayah Keluarga Besar Pelajar Islam Indonesia (PW KB PII)	Jakarta Pusat	SKT Dirjen Polpum Direktur Ormas Kemendagri RI Nomor 01-00-00/100/D.IV.1/X/2016. tanggal 31 Oktober 2016	Gd. Menara Da'wah Lt.4 (Ruang BKsPPI) Dewan Da'wah Islamiyah Indonesia Jl. Kramat Raya 45 Kota Administrasi Jakarta Pusat
75	Yayasan Repeal Jakarta Bersatu	Jakarta Pusat	Menteri Hukum dan Hak Asasi Manusia Republik Indonesia Nomor AHU-0001333.AH.01.04. Tahun 2018 Tanggal 01 Februari 2018.	Rusun Karet Tengsin Lama (Kantor PPRS) Lantai Dasar Rt.014 Rw.007 Karen Tengsin Tanah Abang Kota Administrasi Jakarta Pusat
76	Perkumpulan Badan Koordinasi Pendidikan Al Qur'an dan Keluarga Sakinah Indonesia (BKPAKSI)	Jakarta Pusat	Menteri Hukum dan Hak Asasi Manusia Republik Indonesia Nomor AHU-00876.60.10.2014 Tanggal 23 Desember 2014.	Masjid Istiqlal Kmr. 85 Jl. Taman Wijayakusumah Kota Administrasi Jakarta Pusat dan Jl. Kramat VII Gedung Sajadah Kelurahan Kenari Kecamatan Senen Kota Administrasi Jakarta Pusat
77	DPP Forum Ketahanan Nasional (Fortanas)	Jakarta Pusat	SKT Dirjen Polpum Direktur Ormas Kemendagri RI Nomor 01-00-00/...../D.III.4/VI/2015. tanggal 11 Juni 2015	Jln. Nilam Raya No.16 Sumur Batu Kemayoran Jakarta Pusat
78	Institute for Transportation and Development Policy (ITDP)	Jakarta Pusat	NA	Jln. Johar no.20, 5th Floor, Menteng, Jakarta Pusat 10340, Indonesia
79	Jakarta Berketahanan (JAKBER)	Jakarta Pusat	NA	Gedung E Lt. 4, Balai Kota Pemerintahan, RT.11/RW.2, Gambir, Kecamatan Gambir, Kota Jakarta Pusat, Daerah Khusus Ibukota Jakarta 10110

No.	Nama LSM	Lokasi	Akta Pendirian	Alamat
(1)	(2)	(3)	(4)	(5)
80	KPBB	Jakarta Pusat	NA	Jl. M.H. Thamrin, RT.11/RW.2, Gondangdia, Kecamatan Gambir, Kota Jakarta Pusat, Daerah Khusus Ibukota Jakarta 10350
81	Organisasi Penerus Pejuang Perintis Kemerdekaan Republik Indonesia (PPPKRI-Bela Negara)	Jakarta Pusat	NA	Jl. Proklamasi No. 56 Jakarta Pusat
82	Dewan Pengurus Wilayah Metro Jaya Laskar Manguni Indonesia	Jakarta Pusat	NA	Jl. Raden Saleh 1 No.12 Jakarta Pusat 10330
83	Perkumpulan Mathla'ul Anwar	Jakarta Barat	Keputusan Menteri Hukum dan Hak Asasi Manusia Republik Indonesia Nomor AHU-78.AH.01.06. Tahun 2010, Tanggal 10 Juni 2010	Jl. Al-Amanah Kav. Polri Wijaya Kusuma Kota Administrasi Jakarta Barat. 11460.
84	Perkumpulan Kerukunan Warga ST MORITZ PURI INDAH (Kerukunan ST Moritz)	Jakarta Barat	Keputusan Menteri Hukum dan Hak Asasi Manusia Republik Indonesia Nomor AHU-0003310.AH.01.07 Tahun 2017, Tanggal 10 April 2017.	Srengseng Junction Lt.3 Jl. Srengseng Raya No.69 Kembangan Rt.5 Rw.6 Srengseng Kembangan Kota Administrasi Jakarta Barat
85	Majelis Pendidikan Kristen di Indonesia (PMPKI)	Jakarta Barat	Menteri Hukum dan Hak Asasi Manusia Republik Indonesia Nomor AHU-122.AH.01.08. Tahun 2012 Tanggal 03 Juli 2012	Grand Slipi Tower Lt.33 Unit E Jl. Letjen S. Parman Kav.22-24 Kota Administrasi Jakarta Barat Kode Pos 11480
86	Demi Anak Generasi (DAG)	Jakarta Barat	Menteri Hukum dan Hak Asasi Manusia Republik Indonesia Nomor AHU-0009417.AH.01.07. Tahun 2017 Tanggal 12 Juni 2017	Ruko Apartemen City Park Blok K No.15 Kota Administrasi Jakarta Barat
87	DPP Asosiasi Pendeta Indonesia (API)	Jakarta Barat	SKT Dirjen Polpum Direktur Ormas Kemendagri RI Nomor 01-00-00/060/D.IV.1/V/2016. tanggal 24 Mei 2014	Jl. Peta Barat Rt. 006 Rw. 008 Kelurahan Pegadungan Kecamatan Kalideres Jakarta Barat. (DKI). Jl. Tubagus Angke No.10 Kampung Gusti Wijaya Kusuma Grogol Petamburan Jakarta Barat.

No.	Nama LSM	Lokasi	Akta Pendirian	Alamat
(1)	(2)	(3)	(4)	(5)
88	Indonesia Sign Language Interpreters Jakarta (Inasli Jakarta)	Jakarta Barat	Menteri Hukum dan Hak Asasi Manusia Republik Indonesia Nomor AHU-0000452.AH.01.08. Tahun 2017 Tanggal 23 Agustus 2017	Gd. Grand Slipi Tower Lt.5 Unt F Jl. Letjend S Parman Kav. 22-24 Palmerah Jakarta Barat
89	Dewan Pimpinan Pusat Gema Anak Indonesia Bersatu Perjuangan (GAIB Perjuangan)	Jakarta Barat	Menteri Hukum dan Hak Asasi Manusia Republik Indonesia Nomor AHU-00013861.AH.01.07. Tahun 2017 Tanggal 26 September 2017	Jl. Laksya IV No. 74 Rt.009 Rw.002 Jembatan Lima Tambora Kota Administrasi Jakarta Barat.
90	Perkumpulan Advokat Indonesia (Peradin)	Jakarta Barat	Menteri Hukum dan Hak Asasi Manusia Republik Indonesia Nomor AHU-0.....AH.01.07. Tahun 2014 Tanggal 2014.	Jl. Daan Mogot No.19C Grogol Rt.006 Rw.01 Kelurahan Tanjung Duren Utara Kecamatan Grogol Petamburan Kota Administrasi Jakarta Barat.
91	Dewan Pimpinan Daerah Brigade 08 DKI Jakarta	Jakarta Barat	Menteri Hukum dan Hak Asasi Manusia Republik Indonesia Nomor AHU-00.....AH.01.07. Tahun 2017 Tanggal ... 2017.	Jl. Nirmala Raya No.61a Rt.02 Rw.02 Kelurahan Sumur Bor Kecamatan Cengkareng Kota Administrasi Jakarta Barat
92	Dewan Pimpinan Daerah Badan Advokasi Indonesia Provinsi DKI Jakarta	Jakarta Barat	Menteri Hukum dan Hak Asasi Manusia Republik Indonesia Nomor AHU-001209.AH.01.07. Tahun 2017 Tanggal 08 September 2017.	Jl. Daan Mogot KM 12,5 Komplek Daan Mogot Prima Blok B2 No.9 Kelurahan Cengkareng Timur Kecamatan Cengkareng Kota Administrasi Jakarta Barat
93	Inovasi Pelatihan Indonesia	Jakarta Utara	Menteri Hukum dan Hak Asasi Manusia Republik Indonesia Nomor AHU-0010815.AH.01.07. Tahun 2017 Tanggal 20 Juli 2017	Jl. Gembira II No. 5 Rt.007 Rw.007 Kelurahan Sungai Bambu Kecamatan Tg. Priok Kota Administrasi Jakarta Utara. Kode Pos 14330.

No.	Nama LSM	Lokasi	Akta Pendirian	Alamat
(1)	(2)	(3)	(4)	(5)
94	Inovasi Pelatihan Indonesia	Jakarta Utara	Menteri Hukum dan Hak Asasi Manusia Republik Indonesia Nomor AHU-0010815.AH.01.07. Tahun 2017 Tanggal 20 Juli 2017	Jl. Gembira II No. 5 Rt.007 Rw.007 Kelurahan Sungai Bambu Kecamatan Tg. Priok Kota Administrasi Jakarta Utara. Kode Pos 14330.
95	Gerakan Pribumi Indonesia (Geprindo)	Jakarta Utara	Menteri Hukum dan Hak Asasi Manusia Republik Indonesia Nomor AHU-0001705.AH.01.07. Tahun 2017 Tanggal 31 Januari 2017	Jl. Mitra Boulevard Blok D No3A Kelurahan Sunter Jaya Kecamatan Tg. Priok
96	Dewan Pimpinan Wilayah Asosiasi Pedagang Pasar Seluruh Indonesia (APPSI) DKI Jakarta	Jakarta Utara	Menteri Hukum dan Hak Asasi Manusia Republik Indonesia Nomor AHU-0045220.AH.01.07. Tahun 2016 Tanggal 14 April 2016	Jl. Nusa Cendana No. B8 Rt.08 Rw.08 Kelurahan Kelapa Gading Timur Kecamatan Kelapa Gading Kota Administrasi Jakarta Utara
97	Mada Laskar Merah Putih Indonesia (LMPI)	Jakarta Utara	Menteri Hukum dan Hak Asasi Manusia Republik Indonesia Nomor AHU-0077402.AH.01.07. Tahun 2016 Tanggal 2 Nopember 2016.	Jl. Enim Raya No.189 Kelurahan Sungai Bambu Kecamatan Tanjung Priok Kota Administrasi Jakarta Utara, 14330.
98	Perkumpulan Persaudaraan Islam Tionghoa Indonesia (PITI)	Jakarta Utara	Menteri Hukum dan Hak Asasi Manusia Republik Indonesia Nomor AHU-0017070.AH.01.07. Tahun 2017 Tanggal 29 Nopember 2017.	Jl. Gedong Panjang 46 KLM Rt.001 Rw.009 Kelurahan Penjaringan Kecamatan Penjaringan Kota Administrasi Jakarta Utara
99	Perkumpulan Gerakan Taruna Nusantara	Jakarta Utara	Menteri Hukum dan Hak Asasi Manusia Republik Indonesia Nomor AHU-0005862.AH.01.07. Tahun 2017 Tanggal 05 April 2017.	Jl. Gedong Panjang 46/12-14 Rt.001 Rw.009 Kelurahan Penjaringan Kecamatan Penjaringan Kota Administrasi Jakarta Utara

No.	Nama LSM	Lokasi	Akta Pendirian	Alamat
(1)	(2)	(3)	(4)	(5)
100	Yayasan Tangan Pengharapan	Jakarta Utara	Menteri Hukum dan Hak Asasi Manusia Republik Indonesia Nomor AHU-2473.AH.01.02. Tahun 2008 Tanggal 12 Juni 2008.	Kokan Permata Gading F34 Jl. Boulevard Bukit Gading Raya Rt.015 Rw.03 Kelurahan Kelapa Gading Barat Kecamatan Kelapa Gading Kota Administrasi Jakarta Utara
101	Perkumpulan Gerakan Wanita Sejahtera (PGWS)	Jakarta Utara	Menteri Hukum dan Hak Asasi Manusia Republik Indonesia Nomor AHU-0000365.AH.01.08. Tahun 2017 Tanggal 12 Juli 2017.	Jl. Sunter Karya Selatan V Blok B8 No.28-29 Sunter Agung Kota Administrasi Jakarta Utara.
102	Yayasan Al-Azizu Tapak Wali Indonesia	Jakarta Utara	Menteri Hukum dan Hak Asasi Manusia Republik Indonesia Nomor AHU.729.AH.01.04. Tahun 2010 Tanggal 25 Februari 2010.	Jl. Istiqomah II, Rt.01 Rw.05 No.40 Kampung Mangga Kelurahan Tugu Selatan Kecamatan Koja Kota Administrasi Jakarta Utara
103	Dewan Pimpinan Wilayah I Persatuan Silat Tjimande Tarikolot Kebun Djeruk Hilir DKI Jakarta	Jakarta Utara	Menteri Hukum dan Hak Asasi Manusia Republik Indonesia Nomor AHU-0000454.AH.01.07. Tahun 2018 Tanggal 16 Januari 2018.	Dewan Pimpinan Wilayah I Persatuan Silat Tjimande Tarikolot Kebun Djeruk Hilir DKI Jakarta
104	Yayasan Rumah Pelangi	Tangerang	NA	Jl. Raden Saleh Gg. Lurah, Kp. Pondok Rt 006/02 Karang Tengah Kota Tangerang Banten Indonesia
105	Yayasan Peradaban Mataram Sang Putra Sakti	Tangerang	Keputusan Menteri Hukum dan Hak Asasi Manusia Republik Indonesia Nomor AHU-0003127.AH.01.04. Tahun 2017, Tanggal 16 Februari 2017	Jl. Benteng Betawi Ruko Cendana No.57 Rt.004 Rw.015 Kelurahan Tanah Tinggi Kecamatan Tangerang Kota Tangerang Provinsi Banten
106	Komite Nawacita Nusantara	Tangerang	Menteri Hukum dan Hak Asasi Manusia Republik Indonesia Nomor AHU-0005141.AH.01.07 Tahun 2017 Tanggal 23 Maret 2017	Mall Metropolis Town Square Lt.2 Blok GM7 No.1 Kota Tangerang Banten 15117

No.	Nama LSM	Lokasi	Akta Pendirian	Alamat
(1)	(2)	(3)	(4)	(5)
107	DPP Ikatan Pemuda Karya (IPK)	Sumatera Utara	SKT Dirjen Polpum Direktur Ormas Kemendagri RI Nomor 01-00-00/015/D.III.4/X/2014 tanggal 3 Oktober 2014	Jl. Sriwijaya Ujung No.10 B Medan Sumatera Utara
108	Perkumpulan Masyarakat Peduli Hutan Kota dan Pantai Provinsi DKI Jakarta	Sumatera Utara	Menteri Hukum dan Hak Asasi Manusia Republik Indonesia Nomor AHU-0011328.AH.01.07. Tahun 2017 Tanggal 31 Juli 2017.	Jl. Sriwijaya Ujung No.10 B Medan Sumatera Utara
109	Dewan Pimpinan Pusat Pembela Tanah Air	Bogor	NA	Cibubur Country Lily Garden Blok LNOV/9 Cikeas Gunung Putri Bogor 16967
110	Badan Investigasi Independen Peneliti Kekayaan Pejabat dan Pengusaha Republik Indonesia (BIIPKPPRI)	NA	Surat Keterangan Terdaftar Direktorat Jenderal Kesatuan Bangsa dan Politik Departemen Dalam Negeri Republik Indonesia Nomor 1003-00-00/588/XI/2018 Tanggal 05 November 2018	NA

Keterangan : (NA) = data tidak disebutkan

Sumber : Dinas Lingkungan Hidup Provinsi DKI Jakarta

Tabel 52 : Jumlah Personil Lembaga Pengelola Lingkungan Hidup menurut Tingkat Pendidikan

Provinsi : DKI Jakarta

Tahun : 2021

No.	Tingkat Pendidikan	Laki -laki	Perempuan	Jumlah
(1)	(2)	(3)	(4)	(5)
1	Doktor (S3)	1	0	1
2	Master (S2)	45	28	73
3	Sarjana (S1)	133	85	218
4	Diploma (D3/D4)	12	15	27
5	SLTA	261	34	295
Jumlah		452	162	614

Keterangan :

Sumber : Dinas Lingkungan Hidup Provinsi DKI Jakarta

Tabel 53 : Jumlah Staf Fungsional Bidang Lingkungan dan Staf yang telah mengikuti Diklat

Provinsi : DKI Jakarta

Tahun : 2021

No.	Nama Instansi	Staf Fungsional			Staf Yang Sudah Diklat	
		Jabatan	Laki - laki	Perempuan	Laki - laki	Perempuan
		Fungsional				
(1)	(2)	(3)	(4)	(5)	(6)	(7)
1	Dinas Lingkungan Hidup	Pengendali Dampak Lingkungan	4	7	27	23
2	Dinas Lingkungan Hidup	Pengawas Lingkungan Hidup	5	7	NA	NA
Total			9	14	27	23

Keterangan : NA = Objek tidak ada

Sumber : Dinas Lingkungan Hidup Provinsi DKI Jakarta

Tabel 54 : Penerima Penghargaan Lingkungan Hidup

Provinsi : DKI Jakarta

Tahun : 2021

No.	Nama Orang/Kelompok/Organisasi	Nama Penghargaan	Pemberi Penghargaan	Tahun Penghargaan
(1)	(2)	(3)	(4)	(5)
1	RB. Sutarno	Kalpataru	Presiden/Menteri KLHK RI	2020
2	RW 05 Rawa Badak Selatan Jakarta Utara	ProKlim Utama	Menteri KLHK RI	2020
3	RW 03 Cempaka Putih Timur Jakarta Pusat	ProKlim Utama	Menteri KLHK RI	2020
4	RW 01 Cikini Jakarta Pusat	ProKlim Utama	Menteri KLHK RI	2020
5	RW 02 Malaka Sari Jakarta Timur	ProKlim Utama	Menteri KLHK RI	2020
6	RW 04 Ciracas Jakarta Timur	ProKlim Utama	Menteri KLHK RI	2020
7	RW 13 Kebon Jeruk Jakarta Barat	ProKlim Utama	Menteri KLHK RI	2020
8	RW 06 Kebon Jeruk Jakarta Barat	ProKlim Utama	Menteri KLHK RI	2020
9	RW 07 Slipi Jakarta Barat	ProKlim Utama	Menteri KLHK RI	2020
10	RW 07 Kembangan Utara Jakarta Barat	ProKlim Utama	Menteri KLHK RI	2020

Keterangan :

Sumber : Dinas Lingkungan Hidup Provinsi DKI Jakarta

Tabel 55 : Kegiatan/Program yang Diinisiasi Masyarakat

Provinsi : DKI Jakarta

Tahun : 2021

No.	Nama Kegiatan	Instansi Penyelenggara	Kelompok Sasaran	Waktu Pelaksanaan (bulan/tahun)
(1)	(2)	(3)	(4)	(5)
1	Penyuluhan pada siswa Sekolah Dasar mengenai kehutanan, hutan kota, lingkungan hidup dan kesadaran untuk menjaga alam sekitar	Pulogadung Go Green Share Education	Siswa Sekolah Dasar SDN Jatinegara Kaum 01 Pagi	30 Januari 2020 berlokasi di Hutan Kota Srengseng, Jakarta Barat
2	Penyuluhan pada siswa Sekolah Dasar dalam rangka Wetland Day (Hari Lahan Basah Sedunia)	Pulogadung Go Green Share Education	Siswa Sekolah Dasar Negeri Kebon Jeruk	5 Februari 2020 berlokasi di Hutan Kota Srengseng, Jakarta Bara
3	Penyuluhan terhadap masyarakat mengenai teknologi urban farming (hidroponik)	Gerakan Ciliwung Bersih (GCB)	Masyarakat umum	6 Februari 2020 Berlokasi di kantor sekretariat GCB Jl. Penjernihan, Jakarta Pusat
4	Penyuluhan pada siswa Sekolah Dasar mengenai kehutanan, hutan kota, lingkungan hidup dan kesadaran untuk menjaga alam sekitar	Pulogadung Go Green Share Education	SDN Jatinegara Kaum 07 Pagi	9 Maret 2020 Berlokasi di SDN Jatinegara Kaum 07 Pagi
5	Penyuluhan mengenai cara menanam dan pentingnya Mangrove	MNC Insurance	Jajaran direksi dan karyawan MNC Insurance, MNC Group	13 Maret 2020 Berlokasi di Kawasan Hutan Mangrove PIK
6	Pembinaan Kelompok Tani Hutan dalam kegiatan agroforestry	Kelompok Tani Hutan (KTH) Kumbang dan Penyuluh Kehutanan	KTH Kumbang dan masyarakat sekitar	4 Juni 2020 Berlokasi di RTH Hutan Kota Jl.Wika Srengseng Sawah, Jakarta Selatan

No.	Nama Kegiatan	Instansi Penyelenggara	Kelompok Sasaran	Waktu Pelaksanaan (bulan/tahun)
(1)	(2)	(3)	(4)	(5)
7	Pembinaan Kelompok Tani Hutan dalam kegiatan budidaya lebah trigona	Kelompok Tani Hutan (KTH) Manunggal Giri dan Penyuluh Kehutanan	KTH Manunggal Giri dan Masyarakat sekitar	1 Juli 2020 Berlokasi di Kelurahan Cipedak, Jakarta Selatan
8	Pembinaan Kelompok Tani Hutan dalam kegiatan silvofishery (budidaya ikan lele)	KTH Sikumis Hutan Kota dan Penyuluh Kehutanan	KTH Sikumis Hutan Kota, Masyarakat sekitar, jajaran petugas kecamatan Cilincing, Jakarta Utara	27 Juli 2020 Berlokasi di Hutan Kota Sukapura, Jakarta Utara
9	Pembinaan Kelompok Tani Hutan dalam kegiatan agroforestry kolaborasi dengan Aparatur Kelurahan	KTH Cilangkap Subur Lestari dan Penyuluh Kehutanan	KTH Cilangkap Subur Lestari, Lurah Kelurahan Cilangkap, Jakarta Timur	2 September 2020 Berlokasi di Hutan Kota Cilangkap, Jakarta Utara
10	Pembinaan Kelompok Tani Hutan Kumbang dalam kegiatan pembibitan alpukat	NA	NA	NA
11	Peningkatan kapasitas SDM dan sarana prasarana melalui jejaring kemitraan dengan perusahaan swasta	KTH Karya Mandiri Bersama dan PT.Bank Resona Perdania	KTH Karya Mandiri Bersama, masyarakat sekitar Hutan Kota Ciganjur, Jakarta Selatan	8 Oktober 2020 Berlokasi di Hutan Kota Jl.Anda, Ciganjur, Jaksel
12	Pelatihan pembuatan batik ecoprint	KTH KSB Lenteng Agung dan Penyuluh Kehutanan	KTH KSB Lenteng Agung dan KTH Kumbang	26 November 2020 Berlokasi di Sekretariat KTH KSB Lenteng Agung, Jakarta Selatan
13	Pembinaan Kelompok Tani Hutan Sirih Kuning 09	KTH Sirih Kuning 09 dan Penyuluh Kehutanan	KTH Sirih Kuning 09 dan masyarakat RW.09 Kel. Srengseng Sawah, Jakarta Selatan	1 Desember 2020 Berlokasi di Sekretariat KTH Sirih Kuning 09, Kel. Srengseng Sawah, Jakarta Selatan

Keterangan : NA = objek tidak ada

Sumber : Dinas Pertamanan dan Hutan Kota Provinsi DKI Jakarta

Tabel 56 : Produk Domestik Bruto Atas Dasar Harga Berlaku
Provinsi : DKI Jakarta
Tahun : 2021

No	Uraian	Dua Tahun Sebelumnya	Satu Tahun Sebelumnya
(1)	(2)	(3)	(4)
1	PERTANIAN	2,19	2,30
	a. Pertanian Sempit	-	-
	- Tanaman Bahan Makanan	0,03	0,04
	- Tanaman Perkebunan	-	-
	- Peternakan dan Hasil-hasilnya	0,10	0,11
	b. Kehutanan	-	-
	c. Perikanan	0,95	0,96
2	Pertambangan dan Penggalian	6,13	4,56
3	Industri Pengolahan	346,99	315,19
4	Listrik dan Gas	10,32	9,23
5	Pengadaan Air, Pengelolaan Sampah, Limbah dan Daur Ulang	0,95	0,93
6	Konstruksi	329,93	312,38
7	Perdagangan Besar dan Eceran; Reparasi Mobil dan Sepeda Motor	484,61	460,74
8	Perdagangan, Hotel dan Restoran	134,98	116,27
9	Transportasi dan Pergudangan	104,54	96,69
10	Informasi dan Komunikasi	231,23	260,97
11	Jasa Keuangan dan Asuransi	297,57	312,37
12	Real Estat	167,21	174,92
13	Jasa Perusahaan	243,64	245,16
14	Administrasi Pemerintahan, Pertahanan dan Jaminan Sosial Wajib	154,31	146,98
15	Jasa-Jasa	-	-
	a. Jasa Pendidikan	140,52	145,31
	b. Jasa Kesehatan	48,10	58,74
	c. Jasa Lainnya	113,56	109,64
PRODUK DOMESTIK BRUTO		2.816,76	2.772,38
PRODUK DOMESTIK BRUTO TANPA MIGAS		NA	NA

Keterangan : 2 tahun sebelumnya = 2019
1 tahun sebelumnya = 2020
satuan Triliun rupiah
NA = Objek tidak ada

Sumber : Badan Pusat Statistik Provinsi DKI Jakarta

Tabel 56.A : Produk Domestik Regional Bruto Atas Dasar Harga Berlaku Menurut Lapangan Usaha 2016 - 2020

Provinsi : DKI Jakarta

Tahun : 2021

No	Lapangan Usaha	2016	2017	2018	2019*	2020**
(1)	(2)	(3)	(4)	(5)	(6)	(7)
A	Pertanian, Kehutanan dan Perikanan	1,99	2,05	2,12	2,19	2,30
	1. Pertanian, peternakan, perburuan dan Jasa Pertanian	1,16	1,18	1,21	1,24	1,34
	a. Tanaman Pangan	0,03	0,03	0,03	0,03	0,04
	b. Tanaman Holtikura	0,84	0,89	1,06	1,09	1,17
	c. Tanaman Perkebunan	-	-	-	-	-
	d. Peternakan	0,09	0,10	0,10	0,10	0,11
	e. Jasa Pertanian dan Perburuan	0,02	0,02	0,02	0,02	0,02
		-	-	-	-	-
	2. Kehutanan dan Penebangan	-	-	-	-	-
	3. Perikanan	0,82	0,87	0,92	0,92	0,96
B	Pertambangan dan penggalan	5,18	5,75	6,60	6,13	4,56
	1. Pertambangan minyak, gas, dan panas bumi	4,61	5,17	5,97	5,49	3,91
	2. Pertambanga Batubara	-	-	-	-	-
	3. Pertambangan Bijih Logam	-	-	-	-	-
	4. Pertambangan dan Penggalan Lainnya	0,57	0,58	0,63	0,64	0,65
C	Industri Pengolahan	290,78	317,55	341,68	346,99	315,19

No	Lapangan Usaha	2016	2017	2018	2019*	2020**
(1)	(2)	(3)	(4)	(5)	(6)	(7)
	1. Industri Batubara dan Pengilangan Migas	0,09	0,09	0,10	0,10	0,09
	2. Industri Makanan dan Minuman	20,38	23,49	25,23	27,36	28,18
	3. Industri Pengolahan Tembakau	-	-	-	-	-
	4. Industri Tekstil dan Pakaian Jadi	16,55	18,22	20,73	21,12	20,30
	5. Industri Kulit, Barang dari Kulit, dan Alas Kaki	0,35	0,38	0,36	0,38	0,32
	6. Industri Kayu, Barang dari Kayu dan Gabus; dan Barang Anyaman dari Bambu, Rotan dan sejenisnya	0,55	0,65	0,74	0,78	0,82
	7. Industri Kertas dan Barang dari Kertas; Percetakan dan Reproduksi Media Rekaman	9,52	11,42	13,67	14,64	15,05
	8. Industri Kimia, Farmasi, dan Obat Tradisional	37,27	38,38	38,20	41,68	43,02
	9. Industri Karet; Barang dari Karet dan Plastik	5,10	5,66	5,71	5,78	5,76
	10. Industri Barang Galian bukan Logam	2,45	2,66	2,43	2,31	2,12
	11. Industri Logam Dasar	7,23	8,58	9,04	9,13	8,75
	12. Industri Barang Logam;Komputer, Barang Elektronik; Optik dan perawatan listrik	19,11	20,74	23,07	22,83	21,94
	13. Industri Mesin dan Perlengkapan	0,42	0,47	0,50	0,52	0,52
	14. Industri Alat angkutan	1.640,01	177,66	192,20	189,76	157,27
	15. Industri Furnitur	3,46	4,37	4,60	5,01	5,04
	16. Industri Pengolahan Lainnya;Jasa Reparasi dan Pemasangan Mesin dan Peralatan	4,29	4,80	5,09	5,59	6,01
D	Pengadaan Listrik dan Gas	6,35	7,45	9,12	10,32	9,23
	1. Ketenagalistrikan	2,20	2,53	2,69	2,84	2,73
	2. Pengadaan Gas dan Produksi Es	4,14	4,92	6,43	7,47	6,49
E	Pengadaan Air; Pengelolaan Sampah, Limbah dan Daur Ulang	0,80	0,84	0,91	0,95	0,93
F	Konstruksi	270,39	291,53	214,64	329,93	312,38

No	Lapangan Usaha	2016	2017	2018	2019*	2020**
(1)	(2)	(3)	(4)	(5)	(6)	(7)
G	Perdagangan Besar dan Eceran; Reparasi Mobil dan Sepeda	358,46	394,56	439,67	484,61	460,74
	1. Perdagangan Mobil, Sepeda Motor dan Reparasinya	54,87	59,89	65,89	68,54	56,91
	2. Perdagangan Besar dan Eceran, Bukan Mobil dan Sepeda Motor	303,60	334,67	373,78	416,07	403,83
H	Transportasi dan Pergudangan	76,60	85,67	94,12	104,54	96,69
	1. Angkutan Rel	0,67	0,73	0,80	1,15	1,14
	2. Angkutan Darat	34,66	38,46	42,39	47,31	45,71
	3. Angkutan Laut	6,94	7,21	7,22	8,03	7,47
	4. Angkutan Sungai, Danau, dan Penyeberangan	0,03	0,03	0,03	0,03	0,03
	5. Angkutan Udara	9,81	11,70	13,01	13,54	5,84
	6. Pergudangan dan Jasa Penunjang Angkutan; Pos dan Kurir	24,49	27,54	30,67	34,48	36,50
I	Penyediaan Akomodasi dan Makan Minum	108,90	116,57	123,88	134,98	116,27
	1. Penyediaan Akomodasi	16,75	18,22	19,29	19,94	14,37
	2. Penyediaan Makan Minum	92,14	98,35	104,58	115,04	101,90
J	Informasi dan Komunikasi	156,86	180,74	203,93	231,23	260,97
K	Jasa Keuangan dan Asuransi	228,37	251,60	268,50	297,57	312,37
	1. Jasa Keuangan dan Asuransi	122,44	134,27	141,33	163,24	172,21
	2. Asuransi dan Dana Pensiun	75,16	83,56	91,30	95,87	101,64
	3. Jasa Keuangan Lainnya	210,24	23,26	24,62	26,56	26,33
	4. Jasa Penunjang Keuangan	9,75	10,50	11,25	11,90	12,19
L	Real Estat	133,85	145,71	156,24	167,21	174,92
M,N	Jasa Perusahaan	160,30	187,47	211,40	243,64	245,16
O	Administrasi Pemerintahan, Pertanahan, dan Jaminan Sosial Wajib.	123,17	122,37	141,37	154,31	146,98
P	Jasa Pendidikan	120,17	124,01	132,91	140,52	145,31
Q	Jasa Kesehatan	36,61	39,96	44,09	48,10	58,74

No	Lapangan Usaha	2016	2017	2018	2019*	2020**
(1)	(2)	(3)	(4)	(5)	(6)	(7)
R,S,T, U	Jasa Lainnya	79,87	91,55	101,43	113,56	109,64
	Produk domestik regional bruto	2.159,07	2.159,07	2.365,36	2.592,61	2.816,76

Keterangan : *) Angka revisi
 **) Angka Sementara
 satuan Triliun rupiah

Sumber : Badan Pusat Statistik Provinsi DKI Jakarta

Tabel 57 : Produk Domestik Bruto Atas Dasar Harga Konstan
Provinsi : DKI Jakarta
Tahun : 2021

No	Uraian	Dua Tahun Sebelumnya	Satu Tahun Sebelumnya
(1)	(2)	(3)	(4)
1	PERTANIAN	1,40	1,40
	a. Pertanian Sempit	NA	NA
	- Tanaman Bahan Makanan	0,02	0,03
	- Tanaman Perkebunan	NA	NA
	- Peternakan dan Hasil-hasilnya	0,07	0,07
	b. Kehutanan	NA	NA
	c. Perikanan	0,60	0,60
2	Pertambangan dan Penggalian	2,83	2,65
3	Industri Pengolahan	217,05	194,60
4	Listrik dan Gas	5,86	5,22
5	Pengadaan Air, Pengelolaan Sampah, Limbah dan Daur Ulang	0,74	0,74
6	Konstruksi	219,74	207,53
7	Perdagangan Besar dan Eceran; Reparasi Mobil dan Sepeda Motor	291,24	270,73
8	Transportasi dan Pergudangan	66,49	61,48
9	Penyediaan Akomodasi dan Makan Minum	91,32	76,51
10	Informasi dan Komunikasi	210,97	234,44
11	Jasa Keuangan dan Asuransi	199,00	207,67
12	Real Estat	116,58	118,83
13	Jasa Perusahaan	155,07	151,80
14	Administrasi Pemerintahan, Pertahanan dan Jaminan Sosial Wajib	70,33	66,23
15	Jasa-Jasa	-	-
	a. Jasa Pendidikan	84,91	87,15
	b. Jasa Kesehatan	30,63	36,71
	c. Jasa Lainnya	72,04	69,09
PRODUK DOMESTIK BRUTO		1.836,20	1.792,79
PRODUK DOMESTIK BRUTO TANPA MIGAS		NA	NA

Keterangan : 2 tahun sebelumnya = 2019
1 tahun sebelumnya = 2020
satuan Triliun rupiah
NA = Objek tidak ada

Sumber : Badan Pusat Statistik Provinsi DKI Jakarta

Tabel 57.A : Produk Domestik Regional Bruto Atas Dasar Harga Konstan Menurut Lapangan Usaha 2016 - 2020

Provinsi : DKI Jakarta

Tahun : 2021

No	Lapangan Usaha	2016	2017	2018	2019*	2020**
A	Pertanian, Kehutanan dan Perikanan	1,39	1,39	1,39	1,40	1,40
	1. Pertanian, peternakan, perburuan dan Jasa Pertanian	0,80	0,80	0,80	0,80	0,80
	a. Tanaman Pangan	0,02	0,02	0,02	0,02	0,03
	b. Tanaman Holtikura	0,70	0,70	0,70	0,70	0,69
	c. Tanaman Perkebunan	NA	NA	NA	NA	NA
	d. Peternakan	0,07	0,07	0,07	0,07	0,07
	e. Jasa Pertanian dan Perburuan	0,01	0,01	0,01	0,01	0,01
	2. Kehutanan dan Penebangan	NA	NA	NA	NA	NA
	3. Perikanan	0,58	0,59	0,59	0,60	0,60
B	Pertambangan dan penggalian	2,91	2,92	2,95	2,83	2,65
	1. Pertambangan minyak, gas, dan panas bumi	2,38	2,38	2,40	2,28	2,10
	2. Pertambanga Batubara	NA	NA	NA	NA	NA
	3. Pertambangan Bijih Logam	NA	NA	NA	NA	NA
	4. Pertambangan dan Penggalian Lainnya	0,53	0,54	0,54	0,55	0,55
C	Industri Pengolahan	193,63	207,92	219,72	217,05	194,60
	1. Industri Batubara dan Pengilangan Migas	0,06	0,06	0,06	0,06	0,05

No	Lapangan Usaha	2016	2017	2018	2019*	2020**
	2. Industri Makanan dan Minuman	13,24	14,89	15,63	16,72	16,90
	3. Industri Pengolahan Tembakau	NA	NA	NA	NA	NA
	4. Industri Tekstil dan Pakaian Jadi	11,06	12,02	13,34	13,23	12,41
	5. Industri Kulit, Barang dari Kulit, dan Alas Kaki	0,24	0,25	0,24	0,24	0,20
	6. Industri Kayu, Barang dari Kayu dan Gabus; dan Barang Anyaman dari Bambu, Rotan dan sejenisnya	0,37	0,44	0,49	0,51	0,54
	7. Industri Kertas dan Barang dari Kertas; Percetakan dan Reproduksi Media Rekaman	6,42	7,18	8,24	8,85	9,04
	8. Industri Kimia, Farmasi, dan Obat Tradisional	27,50	28,01	27,75	29,90	30,30
	9. Industri Karet; Barang dari Karet dan Plastik	3,37	3,53	3,53	3,55	3,55
	10. Industri Barang Galian bukan Logam	1,64	1,75	1,58	1,48	1,34
	11. Industri Logam Dasar	5,24	5,96	6,08	6,06	5,90
	12. Industri Barang Logam;Komputer, Barang Elektronik; Optik dan perawatan listrik	14,57	15,22	16,33	15,77	15,28
	13. Industri Mesin dan Perlengkapan	0,24	0,26	0,27	0,27	0,27
	14. Industri Alat angkutan	105,44	113,39	121,10	114,99	93,28
	15. Industri Furnitur	1,95	2,43	2,51	2,68	2,63
	16. Industri Pengolahan Lainnya;Jasa Reparasi dan Pemasangan Mesin dan Peralatan	2,30	2,52	2,59	2,74	2,91
D	Pengadaan Listrik dan Gas	3,90	4,34	5,23	5,86	5,22
	1. Ketenagalistrikan	1,64	1,69	1,78	1,88	1,77
	2. Pengadaan Gas dan Produksi Es	2,26	2,65	3,45	3,98	3,45

No	Lapangan Usaha	2016	2017	2018	2019*	2020**
E	Pengadaan Air; Pengelolaan Sampah, Limbah dan Daur Ulang	0,67	0,69	0,74	0,74	0,74
F	Konstruksi	198,68	208,86	215,90	219,74	207,53
G	Perdagangan Besar dan Eceran; Reparasi Mobil dan Sepeda	245,88	259,77	275,95	291,24	270,73
	1. Perdagangan Mobil, Sepeda Motor dan Reparasinya	38,40	39,56	40,97	40,92	33,01
	2. Perdagagan Besar dan Eceran, Bukan Mobil dan Sepeda Motor	207,48	220,17	234,98	250,32	237,72
H	Transportasi dan Pergudangan	51,66	56,26	61,33	66,49	61,48
	1. Angkutan Rel	0,48	0,50	0,54	0,70	0,61
	2. Angkutan Darat	21,99	23,80	26,09	28,69	27,13
	3. Angkutan Laut	4,87	4,91	4,83	5,22	4,82
	4. Angkutan Sungai, Danau, dan Penyeberangan	0,02	0,02	0,03	0,03	0,02
	5. Angkutan Udara	6,41	7,53	8,32	8,27	4,21
I	6. Pergudangan dan Jasa Penunjang Angkutan; Pos dan Kurir	17,88	19,49	21,53	23,59	24,70
	Penyediaan Akomodasi dan Makan Minum	76,87	81,39	85,36	91,32	76,51
	1. Penyediaan Akomodasi	10,64	11,51	11,90	12,07	8,48
J	2. Penyediaan Makan Minum	66,20	69,88	73,46	79,25	68,03
	Informasi dan Komunikasi	156,52	172,43	188,92	210,97	234,44
K	Jasa Keuangan dan Asuransi	168,80	178,83	183,68	199,00	207,67
	1. Jasa Keuangan dan Asuransi	89,01	93,63	94,79	107,73	114,25
	2. Asuransi dan Dana Pensiun	56,67	60,65	63,53	64,74	67,21
	3. Jasa Keuangan Lainnya	15,76	16,32	17,43	18,33	17,86
	4. Jasa Penunjang Keuangan	7,36	7,62	7,94	8,20	8,35

No	Lapangan Usaha	2016	2017	2018	2019*	2020**
L	Real Estat	102,40	106,78	111,36	116,58	118,83
M,N	Jasa Perusahaan	116,29	128,24	139,49	155,07	151,80
O	Administrasi Pemerintahan, Pertanahan, dan Jaminan Sosial Wajib.	64,39	61,59	67,89	70,33	66,23
P	Jasa Pendidikan	74,59	75,91	80,50	84,91	87,15
Q	Jasa Kesehatan	25,26	26,92	28,67	30,63	36,71
R,S,T, U	Jasa Lainnya	56,10	61,13	66,14	72,04	69,09
Produk domestik regional bruto		1.539,92	1.635,36	1.735,21	1.836,20	1.792,79

Keterangan : *) Angka revisi
 **) Angka Sementara
 satuan Triliun rupiah

Sumber : Badan Pusat Statistik Provinsi DKI Jakarta

Tabel 58 : Produk Hukum Bidang Pengelolaan Lingkungan Hidup dan Kehutanan

Provinsi : DKI Jakarta

Tahun : 2021

No.	Jenis Produk Hukum Bidang Lingkungan Hidup	Jenis Produk Hukum Bidang Kehutanan	Nomor dan Tanggal	Tentang	Dokumen
(1)	(2)	(3)	(4)	(5)	(6)
1	Peraturan Gubernur	-	31 Tahun 2019, 1 April 2019	Pembangunan dan Revitalisasi Prasarana Sumber Daya Air Secara terpadu dengan konsep naturalisasi	jdih.jakarta.go.id
2	Peraturan Gubernur	-	108 Tahun 2019, 10 Oktober 2019	Kebijakan dan Strategi Daerah Provinsi Daerah Khusus Ibukota Dalam Pengelolaan Sampah Rumah Tangga dan Sampah Sejenis Sampah Rumah Tangga	jdih.jakarta.go.id
3	Peraturan Gubernur	-	142 Tahun 2019, 31 Desember 2019	Kewajiban Penggunaan Kantong Belanja Ramah Lingkungan Pada Pusat Perbelanjaan, Toko Swalayan dan Pasar Rakyat	jdih.jakarta.go.id
4	Peraturan Gubernur	-	66 Tahun 2020, 24 Juli 2020	Uji Emisi Gas Buang Kendaraan Bermotor	jdih.jakarta.go.id
5	Peraturan Gubernur	-	77 Tahun 2020, 13 Agustus	Pengelolaan Sampah Lingkup Rukun Warga	jdih.jakarta.go.id
6	Peraturan Gubernur	-	96 Tahun 2020, 1 Oktober 2020	Peta Jalan Pengelolaan Sampah Tahun 2020 Sampai Dengan Tahun 2022	jdih.jakarta.go.id
7	Peraturan Gubernur	-	127 Tahun 2020, 30 Desember 2020	Rencana Induk Pengelolaan Sampah	jdih.jakarta.go.id
8	Keputusan Gubernur	-	1157 Tahun 2020	Tim Pembuat Kajian Lingkungan Hidup Strategis Perubahan Rencana Pembangunan Jangka Menengah Daerah Tahun 2017-2022	jdih.jakarta.go.id

No.	Jenis Produk Hukum Bidang Lingkungan Hidup	Jenis Produk Hukum Bidang Kehutanan	Nomor dan Tanggal	Tentang	Dokumen
(1)	(2)	(3)	(4)	(5)	(6)
9	Keputusan Gubernur	-	838 Tahun 2020	Kelompok Kerja Kajian Lingkungan Hidup Strategis Dalam Perubahan Atas Peraturan Daerah Nomor 1 Tahun 2014 Tentang Rencana Detail Tata Ruang Dan Peraturan Zonasi	jdih.jakarta.go.id
10	Keputusan Gubernur	-	762 Tahun 2020	Persetujuan Penugasan Kepada Perusahaan Umum Daerah Pembangunan Sarana Jaya Untuk Penyelenggara Sarana Jaringan Utilitas Terpadu Dan Fasilitas Pengolahan Ssampah Antara Di Dalam Kota	jdih.jakarta.go.id

Keterangan : (-) Konfirmasi sumber data

Sumber : Sekertaris Daerah Provinsi DKI Jakarta

Tabel 59 : Anggaran Pengelolaan Lingkungan Hidup

Provinsi : DKI Jakarta

Tahun : 2021

No.	Sumber Anggaran	Peruntukkan Anggaran	Jumlah Anggaran Tahun 2020 (Rp)	Jumlah Anggaran Tahun 2021 (Rp)
(1)	(2)	(3)	(4)	(5)
1	APBD	Program Pengendalian Pencemaran dan Perusakan Lingkungan Hidup	12.492.656.100	15.375.887.476
2	APBD	Program Pengelolaan Persampahan	1.348.399.483.604	2.038.512.653.487
3	APBD	Program Konservasi Flora dan Fauna	70.184.182.561	62.782.529.299
4	APBD	Program Koordinasi Penataan Kota & Lingkungan Hidup	57.525.000	3.323.368.080
5	APBD	Program Pengelolaan Hutan	22.512.415.263	16.141.394.130
6	APBD	Program Pengelolaan Pertamanan	388.075.167.630	792.400.158.971
7	APBD	Program Pengembangan dan Pengelolaan Air Bersih	37.984.636.931	100.741.257.518
8	APBD	Program Pengembangan dan Pengelolaan Air Limbah	42.196.197.717	163.778.536.388
9	APBD	Program Pengendali Banjir dan Abrasi	1.745.772.001.596	2.965.705.064.347
10	APBD	Program Pengelolaan Kendaraan Operasional Urusan Lingkungan Hidup	272.240.770.471	310.645.041.617
11	APBD	Program Konservasi Air Tanah dan Pengendalian Penurunan Muka Tanah	10.305.923.602	425.182.285.092
JUMLAH			3.950.220.960.475	6.894.588.176.405

Keterangan :

Sumber : Badan Perencanaan Pembangunan Daerah Provinsi DKI Jakarta

Tabel 59.A : Anggaran Pengelolaan Lingkungan Hidup Tahun 2020

Provinsi : DKI Jakarta

Tahun : 2021

No.	Sumber Anggaran	Peruntukkan Anggaran	Jumlah APBD Penetapan Tahun 2020 (Rp)	Jumlah APBD-Perubahan Tahun 2020 (Rp)
(1)	(2)	(3)	(4)	(5)
1	APBD	Program Pengendalian Pencemaran dan Perusakan Lingkungan Hidup	74.858.545.909	12.492.656.100
2	APBD	Program Pengelolaan Persampahan	2.025.228.045.750	1.348.399.483.604
3	APBD	Program Konservasi Flora dan Fauna	121.165.628.933	70.184.182.561
4	APBD	Program Koordinasi Penataan Kota & Lingkungan Hidup	183.731.850	57.525.000
5	APBD	Program Pengelolaan Hutan	501.134.686.571	22.512.415.263
6	APBD	Program Pengelolaan Pertamanan	1.845.107.283.804	388.075.167.630
7	APBD	Program Pengembangan dan Pengelolaan Air Bersih	208.641.464.822	37.984.636.931
8	APBD	Program Pengembangan dan Pengelolaan Air Limbah	640.773.069.213	42.196.197.717
9	APBD	Program Pengendali Banjir dan Abrasi	2.746.792.247.998	1.745.772.001.596
10	APBD	Program Pengelolaan Kendaraan Operasional Urusan Lingkungan Hidup	349.829.130.422	272.240.770.471
11	APBD	Program Konservasi Air Tanah dan Pengendalian Penurunan Muka Tanah	19.034.367.755	10.305.923.602
JUMLAH			8.532.748.203.027	3.950.220.960.475

Keterangan : Sehubungan dengan adanya pandemi COVID-19, dilakukan refocusing anggaran yang diutamakan pada penanganan COVID-19

Sumber : Badan Perencanaan Pembangunan Daerah Provinsi DKI Jakarta

Tabel 60 : Pendapatan Asli Daerah
Provinsi : DKI Jakarta
Tahun : 2021

No.	Sumber	Jumlah (Rp)
(1)	(2)	(3)
1	Pajak Daerah	31.895.381.529.704
2	Retribusi	496.330.875.889
3	Hasil Pengelolaan Kekayaan Daerah Yang Dipisahkan	672.491.534.639
4	Pendapatan lainya yang Sah	4.358.680.729.923
Total		37.422.884.670.155

Keterangan :

Sumber : Badan Pengelolaan Keuangan Daerah Provinsi DKI Jakarta

Tabel 61 : Inovasi Pengelolaan Lingkungan Hidup Daerah

Provinsi : DKI Jakarta

Tahun : 2021

No.	Lokasi	Nama Inovasi	Deskripsi Inovasi	Dasar Hukum Inovasi
(1)	(2)	(3)	(4)	(5)
1	Provinsi DKI Jakarta	Pengelolaan Sampah Lingkup Rukun Warga (RW)	Pengelolaan Sampah Lingkup RW merupakan wajah baru pengelolaan sampah di Provinsi DKI Jakarta, dimana paradigma pengelolaan sampah yang sebelumnya hanya kumpul-angkut-buang, saat ini sudah menerapkan pengurangan sampah di sumbernya. Pengelolaan sampah dimaksud dilakukan melalui pelibatan masyarakat secara aktif. Pengelolaan sampah lingkup RW dilaksanakan oleh Bidang Pengelolaan Sampah dalam kepengurusan RW dan didampingi oleh unsur Dinas Lingkungan Hidup sebagai fasilitator, dan unsur Pemberdayaan Kesejahteraan Keluarga (PKK) tingkat RW.	Peraturan Gubernur DKI Jakarta Nomor 77 Tahun 2020 tentang Pengelolaan Sampah Lingkup Rukun Warga
2	Provinsi DKI Jakarta	Penggunaan Kantong Belanja Ramah Lingkungan pada Pusat Perbelanjaan, Toko Swalayan dan Pasar Rakyat	Dalam rangka mengurangi timbulan sampah yang bersumber dari sampah kantong plastik, maka dilakukan pembatasan penggunaan kantong belanja berbahan plastik dan menggantinya dengan penggunaan kantong belanja ramah lingkungan. Pembatasan penggunaan kantong belanja berbahan plastik dan penggunaan kantong belanja ramah lingkungan tersebut ditujukan kepada pengelola pusat perbelanjaan, toko swalayan dan pasar rakyat.	Peraturan Gubernur DKI Jakarta Nomor 142 Tahun 2019 tentang Kewajiban Penggunaan Kantong Belanja Ramah Lingkungan pada Pusat Perbelanjaan, Toko Swalayan dan Pasar Rakyat
	Provinsi DKI Jakarta	Sistem Pengelolaan Limbah Elektronik (e-waste)	Pengumpulan Limbah Elektronik dengan pengumpulan limbah elektronik berbasis wilayah (kecamatan atau kota) dan menempatkan Dropbox E-waste. Selain itu Pemerintah Provinsi DKI Jakarta juga menyediakan layanan jemput Ewaste bagi pemegang KTP DKI Jakarta melalui aplikasi E-Bank Sampah. Melakukan penyimpanan sementara untuk limbah elektronik yang terkumpul yang kemudian akan di transfer ke TPS Limbah B3 Skala Kota sebelum di kelola lebih lanjut oleh pihak ke-3 Jasa Pengolahan Limbah B3. Pihak pengelola limbah B3 yang ditunjuk/dipilih oleh Dinas Lingkungan Hidup wajib memiliki izin dari Kementerian Lingkungan Hidup dan Kehutanan.	Peraturan Daerah Provinsi DKI Jakarta No. 3 Tahun 2013 tentang Pengelolaan Sampah
	Provinsi DKI Jakarta	Pengelolaan Sampah Kawasan Mandiri	Penanggung jawab dan/atau pengelola kawasan permukiman, kawasan komersial, kawasan industri, kawasan khusus, fasilitas umum, fasilitas sosial, fasilitas lainnya dan kegiatan keramaian sesaat, wajib melaksanakan pengelolaan sampah. Pengelolaan sampah kawasan secara mandiri mengutamakan prinsip	Instruksi Gubernur Provinsi Daerah Khusus Ibukota Jakarta Nomor 8 Tahun 2016 tentang Penerapan Pengelolaan Sampah Kawasan Secara Mandiri

No.	Lokasi	Nama Inovasi	Deskripsi Inovasi	Dasar Hukum Inovasi
(1)	(2)	(3)	(4)	(5)
			bahwa pengelolaan sampah harus selesai terkelola di sumber sampah. Pengelolaan sampah kawasan Mandiri di DKI Jakarta terdiri dari berbagai macam sektor seperti permukiman pengembang, Perkantoran, Pendidikan Universitas, Kawasan Industri, Perhotelan hingga Rumah Sakit.	
	Provinsi DKI Jakarta	Aplikasi e-Bank Sampah Berbasis Android	Dalam rangka meningkatkan efektivitas pemantauan dan pelaporan kegiatan bank sampah serta menjaga kestabilan harga penjualan, Provinsi DKI Jakarta melalui Dinas Lingkungan Hidup telah membangun aplikasi e-bank sampah. Dalam aplikasi E-Bank Sampah terdapat beberapa fitur yang dapat digunakan untuk kegiatan operasional, diantaranya Bank Sampah, Penjemputan Sampah Anorganik, Komposting, dan Chat. Pada fitur Bank Sampah, berisi informasi kategori sampah yang memiliki nilai ekonomi, seperti kertas, plastik, logam, beling, Gabruk, dan lainnya. Selanjutnya pada fitur penjemputan dapat dicari lokasi penjemputan menurut lokasi terdekat pengguna petugas bank sampah.	Instruksi Gubernur Nomor 157 Tahun 2016 Tentang Pembinaan dan Pengembangan Bank Sampah
	Provinsi DKI Jakarta	E-Monitoring Timbangan TPST Bantargebang	Sehubungan dengan pencatatan dan mencapai efisiensi penanganan sampah yang lebih baik mengingat tingginya jumlah timbulan sampah di DKI Jakarta, Unit Pengelola Sampah Terpadu (UPST) Dinas Lingkungan Hidup Provinsi DKI Jakarta melakukan pengembangan sistem E-Monitoring timbangan TPST Bantargebang. Pengembangan sistem ini dihadirkan untuk melakukan terobosan terhadap pelaksanaan pemantauan tonase sampah yang masuk ke TPST Bantargebang dengan mengakses situs resmi www.tpstbantargebang.com bagi para pemangku kepentingan dan masyarakat.	Peraturan Daerah Provinsi DKI Jakarta No. 3 Tahun 2013 tentang Pengelolaan Sampah
	Provinsi DKI Jakarta	Landfill mining	Landfill mining adalah penambangan lahan urug zona tidak aktif dengan karakteristik sampah yang sudah terdekomposisi agar bisa digunakan kembali sehingga memperpanjang masa pelayanan TPST bantargebang dengan harapan dapat difungsikan untuk tujuan lingkungan lainnya. Disamping itu, dapat diperoleh material yang dapat digunakan kembali, salah satu nya adalah Refuse Derived Fuel (RDF) yang dapat digunakan sebagai alternatif bahan bakar.	Peraturan Daerah Provinsi DKI Jakarta No. 3 Tahun 2013 tentang Pengelolaan Sampah

No.	Lokasi	Nama Inovasi	Deskripsi Inovasi	Dasar Hukum Inovasi
(1)	(2)	(3)	(4)	(5)
3	Provinsi DKI Jakarta	Uji Emisi Gas Buang Kendaraan Bermotor	Kendaraan bermotor merupakan salah satu sumber pencemaran udara. Sebagai bentuk pencegahan pencemaran udara dari kendaraan bermotor, maka setiap pemilik kendaraan bermotor wajib melakukan uji emisi gas buang dan memenuhi ambang batas emisi. Setiap pemilik kendaraan bermotor yang tidak melakukan uji emisi gas buang dan/atau tidak memenuhi ketentuan lulus uji emisi gas buang dikenakan disinsentif berupa pembayaran parkir tertinggi mengacu pada Peraturan Gubernur mengenai tarif layanan parkir di ruang milik jalan dan/atau luar ruang milik jalan.	Peraturan Gubernur DKI Jakarta Nomor 66 Tahun 2020 tentang Uji Emisi Gas Buang Kendaraan Bermotor
	Provinsi DKI Jakarta	Pengelolaan Pencahayaan Kota Berbasis Smart Lighting di Provinsi DKI Jakarta (Dinas Bina Marga)	Salah satu bentuk implementasi Smart City oleh Pemerintah Provinsi DKI Jakarta adalah pengembangan smart infrastructure yang salah tujuannya adalah melakukan pemantauan terhadap pemakaian energi sekaligus dapat mengoptimalkan distribusi dan penggunaannya terkhusus pada infrastruktur perkotaan. Tidak hanya melalui pergantian teknologi lampu, untuk mensukseskan Jakarta Smart City yang salah satunya melalui smart lighting, Provinsi DKI Jakarta melalui Dinas Bina Marga membangun sistem sentralisasi JPU pada lebih dari 90.000 sambungan. Sistem tersebut akan berbasis Internet of Things (IoT) yang dilengkapi sensor otomatis.	Peraturan Gubernur Provinsi Daerah Khusus Ibukota Jakarta Nomor 306 Tahun 2016 Tentang Pembentukan, Organisasi Dan Tata Kerja Unit Pengelola Jakarta Smart City.
	Provinsi DKI Jakarta	Sistem Informasi Geografis Pendataan Ruang Terbuka Hijau	Setiap kepala dinas diinstruksikan untuk melaksanakan pendataan terkait RTH, dimana Dinas Cipta Karya, Tata Ruang dan Pertanahan (DCKTRP) mengakomodir pendataan serta mengembangkan dan menyediakan Sistem informasi berbasis SIG, Jakarta Satu. Tujuannya dibentuk SIG Pendataan Ruang Terbuka Hijau tersebut adalah agar terbentuk Sistem Informasi Ruang Terbuka Hijau yang berbasis ruang melalui pengumpulan data spasial oleh Perangkat Daerah yang kemudian dapat digunakan sebagai basis data perencanaan penyediaan RTH di Provinsi DKI Jakarta. Sehingga dapat terwujud satu data dan satu peta data RTH di Provinsi DKI Jakarta dengan dilengkapi data spasial yang akurasi sebagai dasar informasi perhitungan ruang hijau.	Instruksi Sekretaris Daerah Provinsi DKI Jakarta No.108 Tahun 2019 tentang Pendataan Ruang Terbuka Hijau Aset Pemerintah Provinsi Daerah Khusus Ibukota Jakarta ke Dalam Sistem Informasi Geografis Jakarta Satu. Instruksi Gubernur No.34 Tahun 2018 Tentang Integrasi Sistem Peta Dan Data Dalam Program Jakarta Satu.
4	Fitur JakISPU Aplikasi JAKI	Fitur untuk melihat data sensor pencemaran indeks pencemaran polusi udara di Jakarta.	Undang-Undang Nomor 14 Tahun 2008 tentang Keterbukaan Informasi Publik, Undang-Undang Nomor 23 Tahun 2014 tentang Pemerintahan Daerah, Peraturan Pemerintah Nomor 41 Tahun 1999 tentang Pengendalian Pencemaran Udara, Peraturan Menteri Lingkungan Hidup dan Kehutanan Nomor P.14 Tahun 2020 tentang Indeks Standar Pencemar Udara, Peraturan Daerah Provinsi DKI Jakarta Nomor 1 Tahun 2018 tentang RPJMD 2017-2022, Instruksi	Undang-Undang Nomor 14 Tahun 2008 tentang Keterbukaan Informasi Publik, Undang-Undang Nomor 23 Tahun 2014 tentang Pemerintahan Daerah, Peraturan Pemerintah Nomor 41 Tahun 1999 tentang Pengendalian Pencemaran Udara, Peraturan Menteri Lingkungan Hidup dan Kehutanan Nomor P.14 Tahun 2020 tentang Indeks Standar Pencemar Udara, Peraturan Daerah Provinsi DKI Jakarta

No.	Lokasi	Nama Inovasi	Deskripsi Inovasi	Dasar Hukum Inovasi
(1)	(2)	(3)	(4)	(5)
			Gubernur Nomor 66 Tahun 2019 tentang Pengendalian Kualitas Udara	Nomor 1 Tahun 2018 tentang RPJMD 2017-2022, Instruksi Gubernur Nomor 66 Tahun 2019 tentang Pengendalian Kualitas Udara
5	Fitur JakPantau Aplikasi JAKI	Fitur untuk memantau data penanganan banjir di Jakarta, pengguna dapat mengetahui titik lokasi banjir, data ketinggian air, kondisi pompa air, dan penanganan banjir	Undang-Undang Republik Indonesia No. 24 Tahun 2007 Tentang Penanggulangan Bencana, Undang-Undang Nomor 14 Tahun 2008 tentang Keterbukaan Informasi Publik, Undang-Undang Nomor 23 Tahun 2014 tentang Pemerintahan Daerah, Peraturan Daerah Provinsi DKI Jakarta Nomor 1 Tahun 2018 tentang RPJMD 2017-2022, Instruksi Sekretaris Daerah Provinsi DKI Jakarta Nomor 15 Tahun 2020 tentang Pelaporan Penanggulangan Bencana Banjir Melalui Aplikasi Jakarta Kini dan Aplikasi Pantau Banjir	Undang-Undang Republik Indonesia No. 24 Tahun 2007 Tentang Penanggulangan Bencana, Undang-Undang Nomor 14 Tahun 2008 tentang Keterbukaan Informasi Publik, Undang-Undang Nomor 23 Tahun 2014 tentang Pemerintahan Daerah, Peraturan Daerah Provinsi DKI Jakarta Nomor 1 Tahun 2018 tentang RPJMD 2017-2022, Instruksi Sekretaris Daerah Provinsi DKI Jakarta Nomor 15 Tahun 2020 tentang Pelaporan Penanggulangan Bencana Banjir Melalui Aplikasi Jakarta Kini dan Aplikasi Pantau Banjir
6	Fitur JakLapor Aplikasi JAKI	Kanal Pengaduan Resmi dari Pemprov DKI Jakarta untuk melaporkan berbagai permasalahan kota berbasis Geo Tagging. Pengguna cukup memfoto, pilih kategori, buat deskripsi lalu kirim, kamu sudah dapat melaporkan permasalahan kota melalui genggaman tangan.	Undang-Undang Nomor 14 Tahun 2008 tentang Keterbukaan Informasi Publik, Undang-undang Nomor 25 Tahun 2009 tentang Pelayanan Publik, Peraturan Presiden Nomor 76 Tahun 2013 tentang Pengelolaan Pengaduan Pelayanan Publik, Undang-Undang Nomor 23 Tahun 2014 tentang Pemerintahan Daerah, Peraturan Gubernur DKI Jakarta Nomor 128 Tahun 2017 tentang Penyelenggaraan Penanganan Pengaduan Masyarakat melalui Aplikasi Citizen Relation Management, Peraturan Gubernur DKI Jakarta Nomor 39 Tahun 2019 tentang Perubahan Atas Peraturan Gubernur DKI Jakarta Nomor 128 Tahun 2017, Keputusan Sekretaris Daerah Provinsi DKI Jakarta Nomor 22 Tahun 2020 tentang Pedoman Tindak Lanjut Penanganan Pengaduan Masyarakat Melalui Aplikasi Citizen Relation Management.	Undang-Undang Nomor 14 Tahun 2008 tentang Keterbukaan Informasi Publik, Undang-undang Nomor 25 Tahun 2009 tentang Pelayanan Publik, Peraturan Presiden Nomor 76 Tahun 2013 tentang Pengelolaan Pengaduan Pelayanan Publik, Undang-Undang Nomor 23 Tahun 2014 tentang Pemerintahan Daerah, Peraturan Gubernur DKI Jakarta Nomor 128 Tahun 2017 tentang Penyelenggaraan Penanganan Pengaduan Masyarakat melalui Aplikasi Citizen Relation Management, Peraturan Gubernur DKI Jakarta Nomor 39 Tahun 2019 tentang Perubahan Atas Peraturan Gubernur DKI Jakarta Nomor 128 Tahun 2017, Keputusan Sekretaris Daerah Provinsi DKI Jakarta Nomor 22 Tahun 2020 tentang Pedoman Tindak Lanjut Penanganan Pengaduan Masyarakat Melalui Aplikasi Citizen Relation Management.
7	Website Sistem Pantau Banjir	Merupakan pusat informasi tanggap banjir di Jakarta. Melalui portal ini masyarakat	Undang-Undang Republik Indonesia No. 24 Tahun 2007 Tentang Penanggulangan Bencana, Undang-Undang Nomor 14 Tahun 2008 tentang Keterbukaan Informasi Publik, Undang-Undang Nomor 23 Tahun 2014 tentang Pemerintahan Daerah, Peraturan Daerah Provinsi DKI Jakarta Nomor 1	Undang-Undang Republik Indonesia No. 24 Tahun 2007 Tentang Penanggulangan Bencana, Undang-Undang Nomor 14 Tahun 2008 tentang Keterbukaan Informasi Publik, Undang-Undang Nomor 23 Tahun 2014 tentang Pemerintahan Daerah, Peraturan Daerah

No.	Lokasi	Nama Inovasi	Deskripsi Inovasi	Dasar Hukum Inovasi
(1)	(2)	(3)	(4)	(5)
		dapat mengetahui perkembangan terkini penanganan bencana banjir di Jakarta sehingga dapat melakukan mitigasi bencana.	Tahun 2018 tentang RPJMD 2017-2022, Instruksi Gubernur Nomor 52 Tahun 2020 tentang Percepatan Peningkatan Sistem Pengendalian Banjir di Era Perubahan Iklim	Provinsi DKI Jakarta Nomor 1 Tahun 2018 tentang RPJMD 2017-2022, Instruksi Gubernur Nomor 52 Tahun 2020 tentang Percepatan Peningkatan Sistem Pengendalian Banjir di Era Perubahan Iklim

Keterangan :

Sumber : Dinas Lingkungan Hidup Provinsi DKI Jakarta
 Jakarta Smart City, Dinas Komunikasi Informatika dan Statistik
 Provinsi DKI Jakarta

LAMPIRAN II

SK TIM PENYUSUN

KEPGUB DKI JAKARTA NO 627 TAHUN 2021

DOKUMEN INFORMASI KINERJA PENGELOLAAN

LINGKUNGAN HIDUP DAERAH DKI JAKARTA

TAHUN 2021



**GUBERNUR DAERAH KHUSUS
IBUKOTA JAKARTA**

**KEPUTUSAN GUBERNUR DAERAH KHUSUS
IBUKOTA JAKARTA**

NOMOR 627 TAHUN 2021

TENTANG

**TIM PENYUSUNAN DOKUMEN INFORMASI KINERJA
PENGELOLAAN LINGKUNGAN HIDUP DAERAH**

DENGAN RAHMAT TUHAN YANG MAHA ESA

GUBERNUR DAERAH KHUSUS IBUKOTA JAKARTA,

- Menimbang :**
- a. bahwa untuk menjaga dan meningkatkan kualitas pengelolaan lingkungan hidup di daerah, pemerintah memberikan penilaian melalui Dokumen Informasi Kinerja Pengelolaan Lingkungan Hidup Daerah yang memuat kondisi lingkungan hidup, isu lingkungan hidup dan kebijakan penanganan permasalahan lingkungan hidup di daerah;
 - b. bahwa penyusunan Dokumen Informasi Kinerja Pengelolaan Lingkungan Hidup harus melibatkan peran dari Perangkat Daerah terkait, Perguruan Tinggi, dan Lembaga Masyarakat yang dibentuk dalam tim dan hasilnya akan dipublikasikan kepada masyarakat sesuai amanat dalam Pasal 62 ayat (2) Undang-Undang 32 Tahun 2009 tentang Perlindungan dan Pengelolaan Lingkungan Hidup;
 - c. bahwa untuk menyesuaikan dengan Pedoman Dokumen Informasi Kinerja Pengelolaan Lingkungan Hidup Daerah sesuai surat Sekretaris Jenderal Kementerian Lingkungan Hidup dan Kehutanan tanggal 25 Februari 2021 Nomor S.408/SETJEN/DATIN/DTN.0/2/2021 hal Penyampaian Pedoman DIKPLHD 2021, Keputusan Gubernur Nomor 343 Tahun 2020 tentang Tim Penyusunan Dokumen Informasi Kinerja Pengelolaan Lingkungan Hidup Daerah, perlu diganti;
 - d. bahwa berdasarkan pertimbangan sebagaimana dimaksud dalam huruf a, huruf b dan huruf c, perlu menetapkan Keputusan Gubernur tentang Tim Penyusunan Dokumen Informasi Kinerja Pengelolaan Lingkungan Hidup Daerah;
- Mengingat :**
1. Undang-Undang Nomor 29 Tahun 2007 tentang Pemerintahan Provinsi Daerah Khusus Ibukota Jakarta sebagai Ibukota Negara Kesatuan Republik Indonesia (Lembaran Negara Republik Indonesia Tahun 2007 Nomor 93, Tambahan Lembaran Negara Republik Indonesia Nomor 4744);
 2. Undang-Undang Nomor 23 Tahun 2014 tentang Pemerintahan Daerah (Lembaran Negara Republik Indonesia Tahun 2014 Nomor 244, Tambahan Lembaran Negara Republik Indonesia Nomor 5587) sebagaimana telah beberapa kali diubah terakhir dengan Undang-Undang Nomor 9 Tahun 2015 tentang Perubahan Kedua atas Undang-Undang Nomor 23 Tahun 2014 tentang Pemerintahan Daerah (Lembaran Negara Republik Indonesia Tahun 2015 Nomor 58, Tambahan Lembaran Negara Republik Indonesia Nomor 5679);

3. Undang-Undang Nomor 30 Tahun 2014 tentang Administrasi Pemerintahan (Lembaran Negara Republik Indonesia Tahun 2014 Nomor 292, Tambahan Lembaran Negara Republik Indonesia Nomor 5601);

MEMUTUSKAN:

- Menetapkan : KEPUTUSAN GUBERNUR TENTANG TIM PENYUSUNAN DOKUMEN INFORMASI KINERJA PENGELOLAAN LINGKUNGAN HIDUP DAERAH.
- KESATU : Membentuk Tim Penyusunan Dokumen Informasi Kinerja Pengelolaan Lingkungan Hidup Daerah dengan susunan keanggotaan dan uraian tugas sebagaimana tercantum dalam Lampiran yang merupakan bagian tidak terpisahkan dari Keputusan Gubernur ini.
- KEDUA : Tim sebagaimana dimaksud dalam diktum KESATU bertugas:
- a. menyusun Dokumen Informasi Kinerja Pengelolaan Lingkungan Hidup Daerah (DIKPLHD) Provinsi Daerah Khusus Ibukota Jakarta; dan
 - b. melaporkan hasil pelaksanaan penyusunan Dokumen Informasi Kinerja Pengelolaan Lingkungan Hidup Daerah (DIKPLHD) Provinsi Daerah Khusus Ibukota Jakarta kepada Gubernur dan Menteri Lingkungan Hidup dan Kehutanan.
- KETIGA : Pada saat Keputusan Gubernur ini mulai berlaku, Keputusan Gubernur Nomor 343 Tahun 2020 tentang Tim Penyusunan Dokumen Informasi Kinerja Pengelolaan Lingkungan Hidup Daerah, dicabut dan dinyatakan tidak berlaku.
- KEEMPAT : Keputusan Gubernur ini mulai berlaku pada tanggal ditetapkan.

Ditetapkan di Jakarta
pada tanggal 17 Mei 2021



GUBERNUR DAERAH KHUSUS
IBUKOTA JAKARTA,

Anies Baswedan
ANIES BASWEDAN

Tembusan:

1. Menteri Dalam Negeri
2. Menteri Lingkungan Hidup dan Kehutanan
3. Sekretaris Daerah Provinsi DKI Jakarta
4. Para Asisten Sekda Provinsi DKI Jakarta
5. Inspektur Provinsi DKI Jakarta
6. Kepala Badan Perencanaan Pembangunan Daerah Provinsi DKI Jakarta
7. Kepala Dinas Komunikasi, Informatika dan Statistik Provinsi DKI Jakarta
8. Kepala Biro Hukum Setda Provinsi DKI Jakarta
9. Plt. Kepala Biro Pembangunan dan Lingkungan Hidup Setda Provinsi DKI Jakarta

LAMPIRAN
KEPUTUSAN GUBERNUR DAERAH KHUSUS
IBUKOTA JAKARTA
NOMOR 627 TAHUN 2021
TENTANG
TIM PENYUSUNAN DOKUMEN INFORMASI
KINERJA PENGELOLAAN LINGKUNGAN HIDUP
DAERAH

A. SUSUNAN KEANGGOTAAN TIM PENYUSUNAN DOKUMEN INFORMASI KINERJA
PENGELOLAAN LINGKUNGAN HIDUP DAERAH PROVINSI DKI JAKARTA

- Pengarah : Asisten Pembangunan dan Lingkungan Hidup Sekda Provinsi
DKI Jakarta
- Ketua : Plt. Kepala Dinas Lingkungan Hidup Provinsi DKI Jakarta
- Wakil Ketua : Sekretaris Dinas Lingkungan Hidup Provinsi DKI Jakarta
- Sekretaris : Kepala Bidang Tata Lingkungan dan Kebersihan Dinas
Lingkungan Hidup Provinsi DKI Jakarta
- Anggota : 1. Unsur Direktorat Jenderal Bina Marga Kementerian
Pekerjaan Umum dan Perumahan Rakyat
2. Unsur Badan Perencanaan Pembangunan Daerah Provinsi
DKI Jakarta
3. Unsur Badan Penanggulangan Bencana Daerah Provinsi
DKI Jakarta
4. Unsur Badan Pendapatan Daerah Provinsi DKI Jakarta
5. Unsur Badan Pengelolaan Keuangan Daerah Provinsi DKI
Jakarta
6. Unsur Badan Pusat Statistik Provinsi DKI Jakarta
7. Unsur Dinas Pertamanan dan Hutan Kota Provinsi DKI
Jakarta
8. Unsur Dinas Kesehatan Provinsi DKI Jakarta
9. Unsur Dinas Bina Marga Provinsi DKI Jakarta
10. Unsur Dinas Sumber Daya Air Provinsi DKI Jakarta
11. Unsur Dinas Cipta Karya, Tata Ruang dan Pertanahan
Provinsi DKI Jakarta
12. Unsur Dinas Ketahanan Pangan, Kelautan dan Pertanian
Provinsi DKI Jakarta
13. Unsur Dinas Kependudukan dan Pencatatan Sipil Provinsi
DKI Jakarta
14. Unsur Dinas Perhubungan Provinsi DKI Jakarta
15. Unsur Dinas Komunikasi, Informatika dan Statistik Provinsi
DKI Jakarta
16. Unsur Biro Hukum Provinsi DKI Jakarta
17. Unsur Badan Meteorologi, Klimatologi dan Geofisika
18. Unsur PD PAL Jaya
19. Unsur PT Transportasi Jakarta
20. Unsur Balai Konservasi Sumber Daya Alam
21. Unsur Taman Nasional Laut Kepulauan Seribu
22. Sekretaris, Kepala Bidang dan Kepala UPT Dinas
Lingkungan Hidup Provinsi DKI Jakarta

- 23. Kepala Suku Dinas Lingkungan Hidup di 5 (lima) wilayah Kota Administrasi dan Kabupaten Administrasi Kepulauan Seribu
- 24. Unsur Perguruan Tinggi/Universitas
- 25. Unsur Lembaga Swadaya Masyarakat (LSM)

Sekretariat : Dinas Lingkungan Hidup Provinsi DKI Jakarta

B. RINCIAN TUGAS TIM PENYUSUNAN DOKUMEN INFORMASI KINERJA PENGELOLAAN LINGKUNGAN HIDUP DAERAH PROVINSI DKI JAKARTA

- Pengarah** : Memberikan arahan terkait kebijakan dalam penyusunan Dokumen Informasi Kinerja Pengelolaan Lingkungan Hidup Daerah (DIKPLHD) Provinsi DKI Jakarta
- Ketua** : a. bertanggung jawab atas penyusunan Dokumen Informasi Kinerja Pengelolaan Lingkungan Hidup Daerah (DIKPLHD) Provinsi DKI Jakarta; dan
b. mengoordinasikan pelaksanaan tugas anggota Tim Penyusunan Dokumen Informasi Kinerja Pengelolaan Lingkungan Hidup Daerah (DIKPLHD) Provinsi DKI Jakarta
- Wakil Ketua** : Membantu Ketua dalam mengoordinasikan pelaksanaan tugas Tim Penyusunan Dokumen Informasi Kinerja Pengelolaan Lingkungan Hidup Daerah (DIKPLHD) Provinsi DKI Jakarta.
- Sekretaris** : Melakukan proses surat menyurat dengan instansi terkait dalam rangka pengumpulan tabel data.
- Anggota** : 1. memberikan data, informasi dan saran dalam rangka pemenuhan tabel pokok dan tabel tambahan Dokumen Informasi Kinerja Pengelolaan Lingkungan Hidup Daerah (DIKPLHD) Provinsi DKI Jakarta; dan
2. mengikuti rapat koordinasi dalam rangka penyusunan Dokumen Informasi Kinerja Pengelolaan Lingkungan Hidup Daerah (DIKPLHD) Provinsi DKI Jakarta.
- Sekretariat** : 1. melaksanakan pengumpulan, sinkronisasi dan pengadministrasian data dan informasi; dan
2. melakukan penginputan data ke dalam tabel data Dokumen Informasi Kinerja Pengelolaan Lingkungan Hidup Daerah (DIKPLHD) Provinsi DKI Jakarta.



GUBERNUR DAERAH KHUSUS
IBUKOTA JAKARTA,

Anies Baswedan
ANIES BASWEDAN

LAMPIRAN III

DAFTAR RIWAYAT HIDUP TIM PENYUSUN

**DOKUMEN INFORMASI KINERJA PENGELOLAAN
LINGKUNGAN HIDUP DAERAH DKI JAKARTA**

TAHUN 2021



PEMERINTAH PROVINSI DAERAH KHUSUS
IBUKOTA JAKARTA



**FORMULIR RIWAYAT HIDUP DAN
PENGALAMAN KERJA**

I. IDENTITAS DIRI

1. Nama Lengkap : Drs. SYARIPUDIN, M.Si
2. Tempat/Tanggal Lahir : Jakarta, 01 JANUARI 1973
3. Jenis Kelamin : LAKI-LAKI
4. Alamat : KAV PTB DKI NO. 17 A RT/RW 012/004 DUREN SAWIT
JAKARTA
5. Agama : ISLAM
6. Status Pernikahan : MENIKAH
7. Jabatan saat ini : PIt. KEPALA DINAS LINGKUNGAN HIDUP
8. Pangkat/Golongan : PEMBINA UTAMA MUDA / IV C
9. Alamat Kantor : JL. MANDALA V NO. 67 CILILITAN BESAR JAKARTA TIMUR
10. No HP & Alamat Email : 0812-1878-570 / arifbersih@gmail.com

II. LINGKUNGAN KELUARGA

Susunan Keluarga (Istri / Suami dan Anak-anak)

	Nama	L / P	Tempat/Tgl Lahir	Pendidikan	Pekerjaan	Keterangan
Istri	DEVI JULIRAWATI	P	JAKARTA, 07-07-1977	S1	Karyawati BUMN (PT. Indra Karya)	
Anak 1	MARSYA ARDHELIA PUTRI	P	JAKARTA, 06-08-2002	PTN	MAHASISWI	-
Anak 2	RIZKY ADITYA ARIF DARMAWAN	L	JAKARTA, 05-01-2004	SLTA	PELAJAR	-
Anak 3	KEISYA ANAYA AFLA	P	JAKARTA, 17-02-2009	SD	PELAJAR	-

III. RIWAYAT PENDIDIKAN

1. Pendidikan Formal

	Nama Sekolah	Jurusan	Tempat	Thn s/d Thn	Keterangan
--	--------------	---------	--------	-------------	------------

*Berilah tanda silang (X) pada jawaban untuk pertanyaan pilihan
FRHPK - 1

Pasca S2	UNIVERSITAS SATYAGAMA	ILMU PEMERINTAHAN	JAKARTA	2009-2012	LULUS
Sarjana/ S1	INSTITUT ILMU PEMERINTAHAN	ILMU PEMERINTAHAN	JAKARTA	1994 - 1997	LULUS
Akademi	SEKOLAH TINGGI PEMERINTAHAN DALAM NEGERI	PEMERINTAHAN	JATINAN GOR	1991 - 1994	LULUS
SLTA	SMAN 35 KARET TENGSI	-	JAKARTA	1991	LULUS
SMPN	SMPN 38 KARET TENGSI	-	JAKARTA	1988	LULUS
SD	SDN 16 PAGI KARET TENGSI	-	JAKARTA	1985	LULUS

IV. RIWAYAT PEKERJAAN

1. Uraikan dengan singkat pekerjaan Anda selama ini (dimulai dari posisi terakhir):

No.	Jabatan	Bln/Thn s/d Bln/Thn	Bagian/Bidang.	SKPD
1	WAKIL KEPALA DINAS LINGKUNGAN HIDUP	JANUARI 2020 S/D SEKARANG	SEKRETARIAT	DINAS LINGKUNGAN HIDUP
2	KEPALA SUKU DINAS	JANUARI 2017 S/D DESEMBER 2020	SUKU DINAS LINGKUNGAN HIDUP JAKARTA SELATAN	DINAS LINGKUNGAN HIDUP
3	KEPALA SUKU DINAS	MEI 2015 S/D JANUARI 2017	SUKU DINAS KEBERSIHAN JAKARTA SELATAN	DINAS KEBERSIHAN
4	KEPALA SUKU DINAS	MEI 2015 S/D JANUARI 2016	SUKU DINAS KEBERSIHAN JAKARTA BARAT	DINAS KEBERSIHAN
5	SEKRETARIS DINAS KEBERSIHAN	26 JANUARI 2013 S/D MEI 2015	DINAS KEBERSIHAN PROVINSI DKI JAKARTA	DINAS KEBERSIHAN
6	CAMAT CIRACAS	21 FEBRUARI 2007 S/D 26 JANUARI 2013	WALIKOTA JAKARTA TIMUR	KECAMATAN CIRACAS
7	WAKIL CAMAT DUREN SAWIT	30 DESEMBER 2004 S/D 21 FEBRUARI 2007	WALIKOTA JAKARTA TIMUR	KECAMATAN DUREN SAWIT
8	KASUBBAGIAN MUTASI BAGIAN KEPEGAWAIAN SETKO JAKARTA TIMUR	31 DESEMBER 2002 S/D 30 DESEMBER 2004	KEPEGAWAIAN	WALIKOTA JAKARTA TIMUR
9	KASUBBAGIAN PENGEMBANGAN PEGAWAI BAGIAN KEPEGAWAIAN SETKO JAKARTA TIMUR	15 MARET 2001 S/D 31 DESEMBER 2002	KEPEGAWAIAN	WALIKOTA JAKARTA TIMUR

*Berilah tanda silang (X) pada jawaban untuk pertanyaan pilihan
FRHPK - 2

10	KAUR PEMBANGUNAN KELURAHAN CIJANTUNG	1997	KELURAHAN CIJANTUNG	KELURAHAN CIJANTUNG KOTA ADM JAKARTA TIMUR
11	STAF URUSAN PEMBANGUNAN KECAMATAN PASAR REBO	1994	SEKSI PEMBANGUNAN	KECAMATAN PASARREBO KOTA ADM JAKARTA TIMUR
12	STAF PNS PUSAT PADA KANTOR PMD PROVINSI DATI 1 DKI JAKARTA	1994	SUB. DIT. BANGDES	KANTOR PMD PROVINSI DATI 1 DKI JAKARTA
13	STAF PNS PUSAT PADA SEKRETARIAT JENDERAL DDN	1992	SETJEN DDN	DEPARTEMEN DALAM NEGERI

Jakarta, AGUSTUS 2021



Drs. SYARIFUDIN, M.Si
NIP 19730101 199203 1 004

*Berilah tanda silang (X) pada jawaban untuk pertanyaan pilihan
FRHPK - 3

DAFTAR RIWAYAT HIDUP

I. Identitas

Nama : SUHARINI ELIAWATI
Tempat, Tanggal Lahir : Kudus, 01 Oktober 1968
NIP/NRK : 196810011995032005
NPWP : 492518600006000
Jenis Kelamin : Perempuan
Alamat : Villa Pabuaran Indah Jl. Pradana 5/1 Rt.007/016 Kel. Pabuaran
Kec. Bojong Gede Kab Bogor Jawa-Barat
Agama : Islam
Suku bangsa/etnis : Indonesia
Status Pernikahan : Kawin
Jabatan Saat Ini : Pembina Tingkat I / IV.b
Pangkat dan Golongan : Plt. Kepala Dinas
Unit Kerja : Dinas Ketahanan Pangan, Kelautan dan Pertanian
Alamat Kantor : Gd Teknis Jl. Gunung Sahari Raya No. 11 Jakarta Pusat
Nomor Telp. Kantor : 0216284935
Nomor HP : 08129935752
Alamat Email : suharini.eliawati@jakarta.go.id

II. Riwayat Pendidikan

a. Pendidikan Formal

Tingkat	Institusi	Jurusan	Tempat	Tahun	Keterangan
Pasca Sarjana (S2)	Universitas Indonesia	Ilmu Sosial dan Ilmu Politik	Jakarta	2005	Lulus
Pasca (S1)	Universitas Jenderal Soedirman	Peternakan, Produksi Ternak	Poerwokerto	1992	Lulus

b. Pendidikan Nonformal/Pelatihan

Tingkat	Institusi	Jurusan	Tempat	Tahun	Keterangan

III. Riwayat Pekerjaan dan Jabatan

No.	Jabatan	Tahun	Unit/Bidang	Institusi
1.	Plt. Kepala Dinas	Oktober 2020	Sekretariat	Dinas KPKP
2.	Sekretaris Dinas	10 September 2015	Sekretariat	Dinas KPKP
3.	Kepala Subag Keuangan	31 Desember 2014	Sekretariat	Dinas KPKP
4.	Kepala Subbag TU	01 Oktober 2012	UPT Laboratorium Kesmavet	Dinas KPKP

Jakarta, Juni 2021
Plt. Kepala Dinas Ketahanan Pangan, Kelautan dan Pertanian
Provinsi DKI Jakarta



Suharini Eliawati
NIP. 196810011995032005

DAFTAR RIWAYAT HIDUP

I. Identitas

Nama : Dr. Abdul Kodir
 Tempat, Tanggal Lahir : Majalengka, 27 Mei 1975
 NIP/NRK : 19750527 199503 1 001/3201292705750004
 NPWP :
 Jenis Kelamin : Laki - Laki
 Alamat : Kebun Raya Residence blok R/No.14, Pasir Kuda, Bogor
 Agama : Islam
 Suku bangsa/etnis : Sunda
 Status Pemikahan : Menikah
 Jabatan Saat Ini : Kepala Balai KSDA Jakarta
 Pangkat dan Golongan : Pembina (IV/a)
 Unit Kerja : Balai KSDA Jakarta
 Alamat Kantor : Jl. Salemba No. 9 Jakarta Pusat
 Nomor Telp. Kantor : 021-3158142, 3908771
 Nomor HP : 081317559999
 Alamat Email : kodirhut@gmail.com

II. Riwayat Pendidikan

a. Pendidikan Formal

Tingkat	Institusi	Jurusan	Tempat	Tahun	Keterangan
S3	Universitas Indonesia	Ilmu Lingkungan	Jakarta	2016	
S2				2005	
S1				2001	
SLTA	SKMA Kadipaten		Majalengka	1993	
SLTP	SMP Negeri Dawuan			1990	
SD	SD Negeri Pajagan			1987	

b. Pendidikan Nonformal/Pelatihan

Tingkat	Institusi	Jurusan	Tempat	Tahun	Keterangan
Diklat Teknis Bidang Kehutanan - 2013				2013	
Diklat Audit Forensik - 2013				2013	
Diklat Audit Kinerja - 2012				2012	
SIM Penatausahaan Hasil Hutan - 2010				2010	
Penyusunan KKA - 2008				2008	
Mind Shifting - 2007				2007	
Pengadaan Barang Dan Jasa Pemerintah - 2007				2007	
PSAK No.32 - 2004				2004	
BAHASA INGGRIS - 2002				2002	
Pith P3kb,p2lph Dan Plhp - 2000				2000	
Pengujian Hasil Hutan - 1999				1999	
Penyegaran Pengawas HPH 3 -				1997	
Penyegaran Pengawas HPH 2 -				1996	
Penyegaran Pengawasan HPH 1 -				1995	
Penyegaran Tenaga Teknis - 1995				1995	

III. Riwayat Pekerjaan dan Jabatan

No	Jabatan	Tahun	Unit/Bidang	Institusi
1	Kepala Balai Konservasi Sumber Daya Alam Jakarta	2021 sd sekarang		Balai KSDA Jakarta
2	Staf Pada Sub Bagian Tata Usaha Menteri Bagian Tata Usaha Pimpinan, Biro Umum, Sekretariat Jenderal	2020		Kementerian LHK
3	PNS KEMLHK DPK. pada BRG sebagai Kepala Sub Kelompok Kerja Kalteng	2018 - 2020		
4	Auditor Madya pada Inspektorat Wilayah II, Inspektorat Jenderal	2019		
5	Auditor Madya Pada Inspektorat Wilayah II Inspektorat Jenderal	2018		

No	Jabatan	Tahun	Unit/Bidang	Institusi
6	Auditor Muda Pada Inspektorat Wilayah II Inspektorat Jenderal	2017		
7	Auditor Muda Pada Inspektorat Wilayah II Inspektorat Jenderal	2012		
8	Auditor Muda Pada Inspektorat Wilayah III Inspektorat Jenderal	2011		
9	Auditor Pertama Pada Inspektorat Wilayah III Inspektorat Jenderal			
10	Calon Auditor Pada Inspektorat Wilayah III Inspektorat Jenderal			
11	Pemantau dan Pengevaluasi Peredaran Hasil Hutan/ Pengumpul dan Penyaji Data Iuran Hasil Hutan Pada Seksi Pengolahan Hasil Hutan Bidang Pengusahaan Hutan, Kanwil Dephut Propinsi Lampung			
12	Calon Teknisi Kehutanan			
13	Staf Pada Kanwil Dephut Propinsi Maluku			
14	Staf Pada Kanwil Dephut Propinsi Maluku			
15	Staf			



Kepala Balai

Dr. Abdul Kodir
NIP. 19750527 199501 1 001

DAFTAR RIWAYAT HIDUP

I. Identitas

Nama : Dimas Ario Nugroho, S.P.
Tempat, Tanggal Lahir : Purwakarta, 01 Mei 1986
NIP/NRK : 198605012010011020 / 178209
NPWP : 79.561.150.8-409.000
Jenis Kelamin : Laki-laki
Alamat : Komplek IPB 2 Jl. Uranus Blok G 9 Rt-002 Rw-004,
Kecamatan Dramaga Kelurahan Ciherang, Kabupaten
Bogor, Jawa Barat
Agama : Islam
Suku bangsa/etnis : Jawa
Status Pernikahan : Menikah
Jabatan Saat Ini : Kepala Seksi Perencanaan Kehutanan
Pangkat dan Golongan : Penata / III/c
Unit Kerja : Bidang Kehutanan
Alamat Kantor : JL. Aipda Ks. Tubun No. 1 Kel. Petamburan,
Kec. Tanah Abang, Kota Jakarta Pusat, Indonesia
Nomor Telp. Kantor : +(021) 532 8454
Nomor HP : 085724216019
Alamat Email : dimas.ario.nugroho@gmail.com

II. Riwayat Pendidikan

a. Pendidikan Formal

Tingkat	Institusi	Jurusan	Tempat	Tahun	Keterangan
SD	SD YOS SUDARSO	-	PURWAKARTA	1998	-
SLTP	SLTP NEGERI 1	-	PURWAKARTA	2001	-
SMA	SMA NEGERI 1		PURWAKARTA	2004	-
S - 1	INSTITUT PERTANIAN BOGOR	ARSITEKTUR LANSKAP	BOGOR	2009	-
S - 2	UNIVERSITAS INDONESIA	KAJIAN PENGEMBANGAN PERKOTAAN	JAKARTA	2018	-

b. Pendidikan Nonformal/Pelatihan

Tingkat	Institusi	Jurusan	Tempat	Tahun	Keterangan

III. Riwayat Pekerjaan dan Jabatan

No.	Jabatan	Tahun	Unit/Bidang	Institusi
1	Staf	2010-2014	Bidang Pemakaman	Dinas Pertamanan dan Pemakaman Provinsi DKI Jakarta
2	Staf	2014	Unit Pengelola Taman Monas	Dinas Pertamanan dan Pemakaman Provinsi DKI Jakarta
3	Staf	2014-2016	Bidang Pertamanan	Dinas Pertamanan dan Pemakaman Provinsi DKI Jakarta
4	Pegawai Tugas Belajar	2016-2018	Kajian Pengembangan Perkotaan	Universitas Indonesia
5	Staf	2018-2020	Suku Dinas Pertamanan dan Hutan Kota Kota Administrasi Jakarta Timur	Dinas Pertamanan dan Hutan Kota Provinsi DKI Jakarta
6	Kepala Seksi Perencanaan Kehutanan	2020-sekarang	Bidang Kehutanan	Dinas Pertamanan dan Hutan Kota Provinsi DKI Jakarta

Jakarta, 15 Juni 2021



Dimas Ario Nugroho, SP, M.Si
198605012010011020

DAFTAR RIWAYAT HIDUP

I. Identitas

Nama : Cipta Aditya
Tempat/Tanggal Lahir : Bogor, 25 Juli 1976
NIP/NRK : 197607252010011014/176799
NPWP : 24.412.993.8.077.000
Jenis Kelamin : Laki-laki
Alamat : Jl. Danau Belida C2/88, Pejompongan, Jakarta Pusat
Agama : Islam
Suku Bangsa/Etnis : Jakarta
Status Pernikahan : Menikah
Jabatan saat ini : Kasubid SDALH
Pangkat dan Golongan : Penata Tk 1/3d
Unit Kerja : Bappeda Provinsi DKI Jakarta
Alamat Kantor : Gedung Balaikota Blok G, lantai 2
JI Medan Merdeka Selatan No 8-9 Jakarta Pusat
Nomor Telp. Kantor : 021-3822594
Nomor HP : 0818762507
Alamat email : cipta.aditya@gmail.com

II. Riwayat Pendidikan

a. Pendidikan Formal

Tingkat	Institusi	Jurusan	Tempat	Tahun	Keterangan
S1	UGM	Teknik Sipil	Yogyakarta	2002	

b. Pendidikan Nonformal/Pelatihan

Tingkat	Institusi	Tempat	Tahun	Keterangan
Diklatpim IV	BPSDM	Jakarta	2019	
World Integrated Urban Transformation "Living Lab" Interactive Learning Journey Medellin	World Bank	Medellin, Colombia	2018	
JICA Sewerage System Training	JICA	Tokyo n Kitakyushu	2015	
Dutch Training Exposure Program (DUTEP)	City of Rotterdam	Rotterdam	2015	

III. Riwayat Pekerjaan dan Jabatan

No.	Jabatan	Tahun	Unit/Bidang	Institusi
1	Kepala Subbidang Sumber Daya Air dan Lingkungan Hidup	2018	Sarana Prasarana Kota dan Lingkungan Hidup	Bappeda Provinsi DKI Jakarta
2	Kepala Subbidang Bina Marga, Perumahan dan Gedung Pemda	2015	Sarana Prasarana Kota dan Lingkungan Hidup	Bappeda Provinsi DKI Jakarta
3	Kepala Seksi Prasarana Sarana dan Kebersihan Lingkungan	2015		Kelurahan Bendungan Hilir

Jakarta, Juli 2021



Cipta Aditya

NIP. 197607252010011014

Ridwan Hakim

(+62) 81324610851, born in Jakarta, November 25th 1991
Jl. Sadar IV no.44 Rt 02/02, Ciganjur, Jakarta Selatan, Indonesia.
ridwanm863ui@gmail.com



EDUCATION

Universitas Indonesia (UI), Depok Indonesia

Faculty of Mathematic and Natural Sciences, Department of Chemistry

- Under Graduate with GPA 3.38 (scale 4), 2015
- **Completed Research** : Counter Ion's Effect to Porosity of Deposits on Cu Electro-deposition with Au electrode and Application on CO₂ electro-reduction to reduce CO₂ concentration in ambient atmosphere

Universitas Indonesia (UI), Depok, Indonesia

Faculty of Engineering , Master Civil Engineering (Environmental Engineering Specialization)

- Graduate with GPA 3.66 (scale 4), 2017
- **Completed Research** : Methane Enrichment on Anaerobic Digester's Biogas via Carbon Dioxide Adsorption with Coconut Shell-Base Activated Carbon.
- **Advisor:** Dr.Cindy Rianti Priadi with grant from the National Research and Higher Education Ministry

INTERNATIONAL PUBLICATION

- Hakim, R., Suwartha, N., & Priadi, C. (2018). Methane enrichment on biogas generated from anaerobic digester using coconut shell-based activated carbon. MATEC Web of Conferences. doi:<https://doi.org/10.1051/mateconf/201815901030>
- Pratama, M. A., Marthanty, D. R., & Hakim, R. (2021). Assessment of Water Quality of Rivers In Upper Citarum Watershed Using Multivariate Statistical Analysis. Water MDPI. Status : Under Review

EXPERTISE CERTIFICATION

Construction Services Development Board of Indonesia

- Environmental Engineer Expertise Certificate – Medium (Madya) Level
- Water Resource Engineer Expertise Certificate – First (Muda) Level

WORK EXPERIENCE

Lecturer, Department of Civil and Environmental Engineering, Faculty of Engineering, Universitas Indonesia (2020 – present)

- Waste water Engineering
- Hydraulics
- Numerical Method
- Surface and Ground Water Modelling
- Pollutants Transport Modelling
- Environmental Chemistry

Comprehensive Study on South Borneo Floods, South Borneo, as Water Resource Engineer, 2021

- Flood Modelling for whole watershed in South Borneo
- Develop recommendations for Green Infrastructure Locations
- Develop recommendation of future land-use planning and flood control infrastructure based on modelling of multi-scenario.
- Build Design Consideration and Typical Design for Green Infrastructure and flood control infrastructure

Scaling up Water Sensitive Urban Design from Bogor City Level to Citarum River Catchment Research, Universitas Indonesia and Monash University International Research Collaboration, as Water Resource Research Assistance, 2019 - 2020

- Assisting the preparation of research proposals
- Coordinating field data collection.
- Assisting research output development.
- Assisting research paper development and publication

Compose an Environmental Program Performance Information Document (DIKPLHD), DKI Jakarta, as Environmental Engineer, 2020

- Coordination across multiple Government Agencies,
- Perform public discussion with NGO's , Academics, and Government Agencies,
- Perform data collection: spatial data, demographics, watershed quality data, air quality data and Land Use Data, Environmental related program, and etc.
- Data Integration and Analysis to compose future recommendation
- Report the whole result to DKI Jakarta provincial government

Design and Construction of Laundry and Garment Industrial Wastewater Treatment Plants, PT Alfayed Indah Perkasa, as Environmental Engineer, 2020

- Conduct data collection of filed data, water usage, Industrial Activity, quality and

- quantity of waste water
- Perform Calculation and Detail Engineering Design of Industrial Waste Water Treatment Plant
- Supervision for Civil Works, Mechanical and Plumbing
- Supervision for Seeding and Growing bacteria on Aerobic and Anaerobic process Unit
- Conduct commissioning of whole process on Waste Water Treatment Plant.

Design and Construction of PT Valmet Technology Center's Sewage Treatment Plant, as Environmental Engineer, 2020

- Conduct data collection of field data, water usage, Industrial Activity, quality and quantity of domestic waste water
- Perform Calculation and Detail Engineering Design of Sewage Treatment Plant
- Supervision for Civil Works, Mechanical and Plumbing
- Supervision for Seeding and Growing bacteria on Aerobic and Anaerobic process Unit
- Conduct commissioning of whole process on Sewage Treatment Plant.

Build an Environment Quality Index, DKI Jakarta, as Environmental Engineer and Team Leader, 2019

- Lead an overall project plan, budgeting, and scheduling
- Coordination across multiple Government Agencies
- Perform data collection: spatial data, demographics, watershed quality data, air quality data and Land Use Data.
- Data Integration and Calculating Environment Quality Index
- Report the whole result to DKI Jakarta provincial government

Depok Water Sensitive Urban Design, West Java, as Water Resource Engineer, 2019

- Develop Recommendations for Green Infrastructure Locations
- Create a Groundwater Model and Water Table Map
- Develop Water Balance for All Study Areas
- Build Design Consideration and Typical Design for Green Infrastructure: Constructed Wetland, Bioretention, and Infiltration Facility

Batulicin Water Sensitive Urban Design, Tanah Bumbu Regency, South Borneo, as Water Resource Engineer, 2019

- Develop Recommendations for Green Infrastructure Locations based on existing data and planning data
- Create a Groundwater Model and Water Table Map
- Develop Water Balance for All Study Areas
- Build Design Consideration and Typical Design for Green Infrastructure: Constructed Wetland, Bioretention, and Infiltration Facility

Planning and Construction of water treatment system for Hotel Santika Premiere Belitung, Belitung Island, as Water Resource and Environmental Engineer, 2018

- Conduct data collection of water usage, hotel occupancy rate, quality and quantity of raw water
- Conduct laboratory-scale studies to determine the best process system for producing clean water
- Conduct a clean water treatment system design and calculate the required cost
- Conduct commissioning of water treatment system

Integrated Site Planning, Lindu National Park, as Water Resource and Environmental Engineer, 2018

- Perform primary data collection: spatial, ecosystem, cultural, demographics, water resource, water supply system, dan sanitation
- Perform Participatory Rural Appraisal on Tomado
- Accompanying the community to create a youth organization for ecosystem protection.
- Work with regional planning agency (Bapeda) Sigi to Build an Spatial Detail Plan (RDTR) for Lindu
- Build an Watershed and Water Resource Protection Plan.
- Design the most appropriate solid waste management system and technology.

Engineering and Construction of water supply system in Mollo, East Nusa Tenggara, as Water Resource Engineer and Project Manager, 2018

- Lead an overall project plan, budgeting, and scheduling
- Perform spatial data collection, weather, demographics and water discharge
- Design the most appropriate water supply system technology
- Conduct construction of clean water supply system together with indigenous people and local community.

Sustainable Tourism Management Masterplan Document Of Komodo National Park Drafter, East Nusa Tenggara, as Water Resource Engineer, 2018

- Perform primary data collection: spatial, weather, demographics, fresh water discharge, waste water and solid waste generation
- Design the most appropriate clean water supply system and waste water treatment technology,
- Design the most appropriate solid waste management system and technology.

Master Plan Document Of Ciremai National Park Drafter, West Java, as Water Resource and Environmental Engineer, 2018

- Perform primary data collection: spatial , demographics, water resource, waste water, solid waste generation and environmental services
- Design the most appropriate clean water supply and irrigation system

- Build an Watershed Protection and Restoration Plan
- Design the most appropriate solid waste management system and technology.

Universitas Indonesia Trash and Sediment Trap Project as Project Supervisor (2017)

- Collect and analyzing data, present recommendations to the project owner and set a schedule for implementing improvements.
- Provide an understanding explanation to contractors on the design and technical work
- Maintain the quality of work and ensure work is completed on time.

Hydrological and Weir Structures Study at Hydroelectric Power Plants to Increase Production Capacity as Water Resource Engineer, 2017

- Calculate the possibility of flood discharges that can occur within 25, 50 and 100 years.
- Perform hydrological modelling for the dependable discharge on Sipansihaporas river using daily rainfall data.
- Design weir and water gate structures by considering production capacity and structure strength based on dependable and flood discharge

Universitas Indonesia Lake Revitalization Project as Water Resource Engineer Assistance (2016)

- Restore water quality conditions in the polluted University of Indonesia's lakes
- Create a work plan for the revitalization and sustainable development of wetland in Universitas Indonesia
- Create Detail Engineering Design (DED) and Bill of Quantity (BoQ) for Agatis Storm Water Wetland, Universitas Indonesia
- Collaborate with the entire academic community, professors, students, and the community around the campus
- Create time and cost management plan

ORGANIZATION EXPERIENCE

Universitas Indonesia's Half Marathon 2015 "RunForiver" as Leader, 2015

- Spread the spirit of awareness and concrete action to Ciliwung river through marathon
- Networking with companies, communities, campuses, government agencies to collaborate

Universitas Indonesia's Nature Observer Organization (Mapala UI) as Chairman, 2014

- Develop an outline of 5 years organization's program
- Manage all Environmental and observation program on 2014
- Networking with Ministry of Forestry

Ciliwung River Adoption Program as Initiator, 2013

- Initiate a comprehensive network so that anyone can contribute to protecting and

maintaining the Ciliwung River, Jakarta

- Unite the entire community who care about the Ciliwung River in Indonesia to involve in Ciliwung River Adoption
- Develop strategic plan

Trikora Expedition as Leader, Wamena ,Papua Indonesia, 2012

- Exploration of Ecotourism potential of rural areas in the middle of Papua
- Collaborate with local communities to develop ecotourism in the area

Jakarta, May 2021



Ridwan Hakim M.T.